# TIPOLOGIA CLIMÁTICA THORNTHWAITE & MATTHER

Pluviometria 1943 - 1983
Temperatura 1961 - 1990

ESTADO DA BAHIA

1998

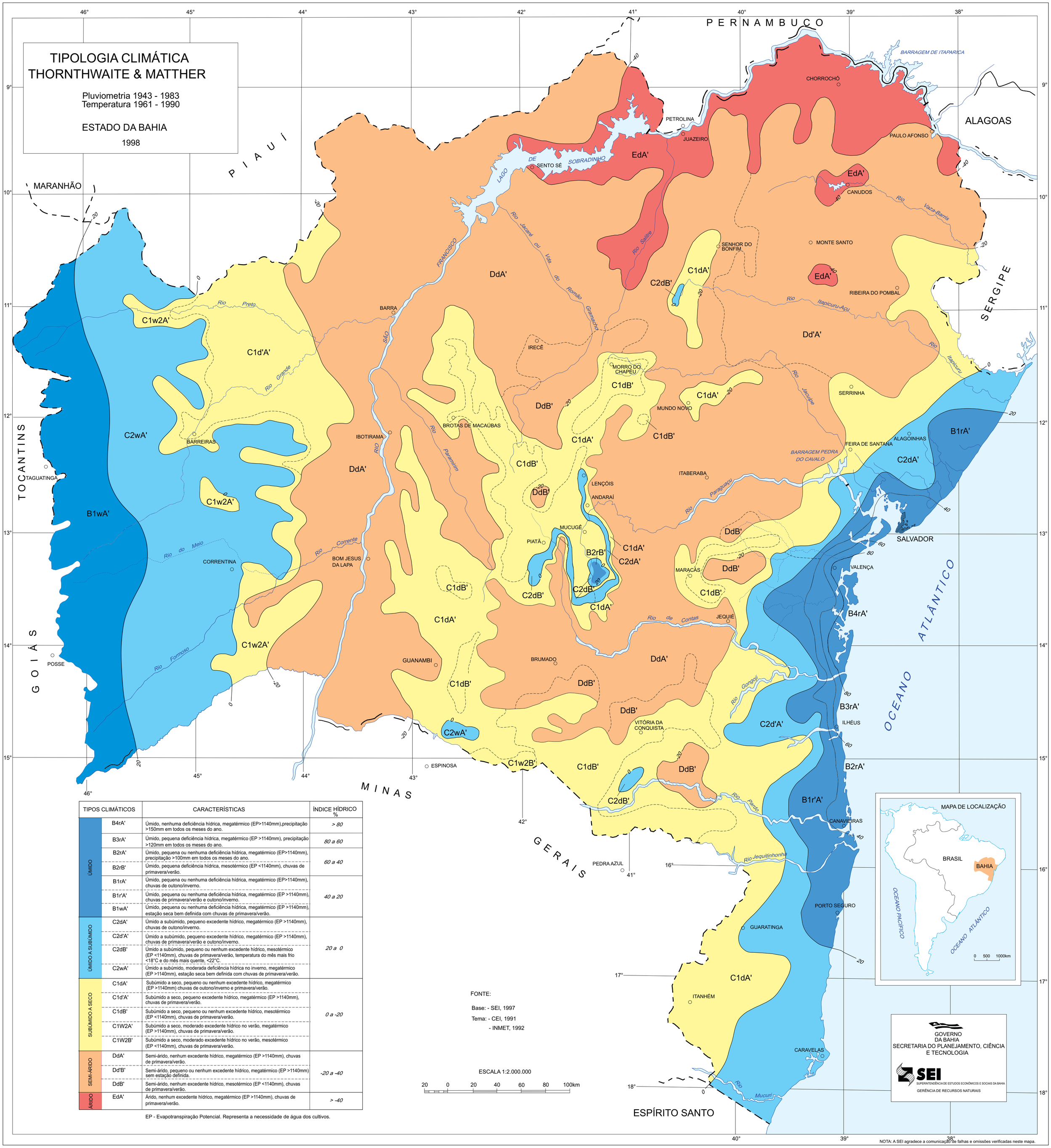


| TIPOS CLIMÁTICOS | | CARACTERÍSTICAS | ÍNDICE HÍDRICO % |
|---|---|---|---|
| ÚMIDO | B4rA' | Úmido, nenhuma deficiência hídrica, megatérmico (EP>1140mm),precipitação >150mm em todos os meses do ano. | *> 80* |
| | B3rA' | Úmido, pequena deficiência hídrica, megatérmico (EP >1140mm), precipitação >120mm em todos os meses do ano. | *80 a 60* |
| | B2rA' | Úmido, pequena ou nenhuma deficiência hídrica, megatérmico (EP>1140mm), precipitação >100mm em todos os meses do ano. | *60 a 40* |
| | B2rB' | Úmido, pequena deficiência hídrica, mesotérmico (EP <1140mm), chuvas de primavera/verão. | |
| | B1rA' | Úmido, pequena ou nenhuma deficiência hídrica, megatérmico (EP>1140mm), chuvas de outono/inverno. | *40 a 20* |
| | B1r'A' | Úmido, pequena ou nenhuma deficiência hídrica, megatérmico (EP >1140mm), chuvas de primavera/verão e outono/inverno. | |
| | B1wA' | Úmido, pequena ou nenhuma deficiência hídrica, megatérmico (EP >1140mm), estação seca bem definida com chuvas de primavera/verão. | |
| ÚMIDO A SUBÚMIDO | C2dA' | Úmido a subúmido, pequeno excedente hídrico, megatérmico (EP >1140mm), chuvas de outono/inverno. | *20 a 0* |
| | C2d'A' | Úmido a subúmido, pequeno excedente hídrico, megatérmico (EP >1140mm), chuvas de primavera/verão e outono/inverno. | |
| | C2dB' | Úmido a subúmido, pequeno ou nenhum excedente hídrico, mesotérmico (EP <1140mm), chuvas de primavera/verão, temperatura do mês mais frio <18°C e do mês mais quente, <22°C. | |
| | C2wA' | Úmido a subúmido, moderada deficiência hídrica no inverno, megatérmico (EP >1140mm), estação seca bem definida com chuvas de primavera/verão. | |
| SUBÚMIDO A SECO | C1dA' | Subúmido a seco, pequeno ou nenhum excedente hídrico, megatérmico (EP >1140mm) chuvas de outono/inverno e primavera/verão. | *0 a -20* |
| | C1d'A' | Subúmido a seco, pequeno excedente hídrico, megatérmico (EP >1140mm), chuvas de primavera/verão. | |
| | C1dB' | Subúmido a seco, pequeno ou nenhum excedente hídrico, mesotérmico (EP <1140mm), chuvas de primavera/verão. | |
| | C1W2A' | Subúmido a seco, moderado excedente hídrico no verão, megatérmico (EP >1140mm), chuvas de primavera/verão. | |
| | C1W2B' | Subúmido a seco, moderado excedente hídrico no verão, mesotérmico (EP <1140mm), chuvas de primavera/verão. | |
| SEMI-ÁRIDO | DdA' | Semi-árido, nenhum excedente hídrico, megatérmico (EP >1140mm), chuvas de primavera/verão. | *-20 a -40* |
| | Dd'B' | Semi-árido, pequeno ou nenhum excedente hídrico, megatérmico (EP >1140mm) sem estação definida. | |
| | DdB' | Semi-árido, nenhum excedente hídrico, mesotérmico (EP <1140mm), chuvas de primavera/verão. | |
| ÁRIDO | EdA' | Árido, nenhum excedente hídrico, megatérmico (EP >1140mm), chuvas de primavera/verão. | *> -40* |

EP - Evapotranspiração Potencial. Representa a necessidade de água dos cultivos.

NOTA: A SEI agradece a comunicação de falhas e omissões verificadas neste mapa.