

NÚCLEOS REGIONAIS DE SAÚDE  
MACRORREGIÕES  
ESTADO DA BAHIA  
2017

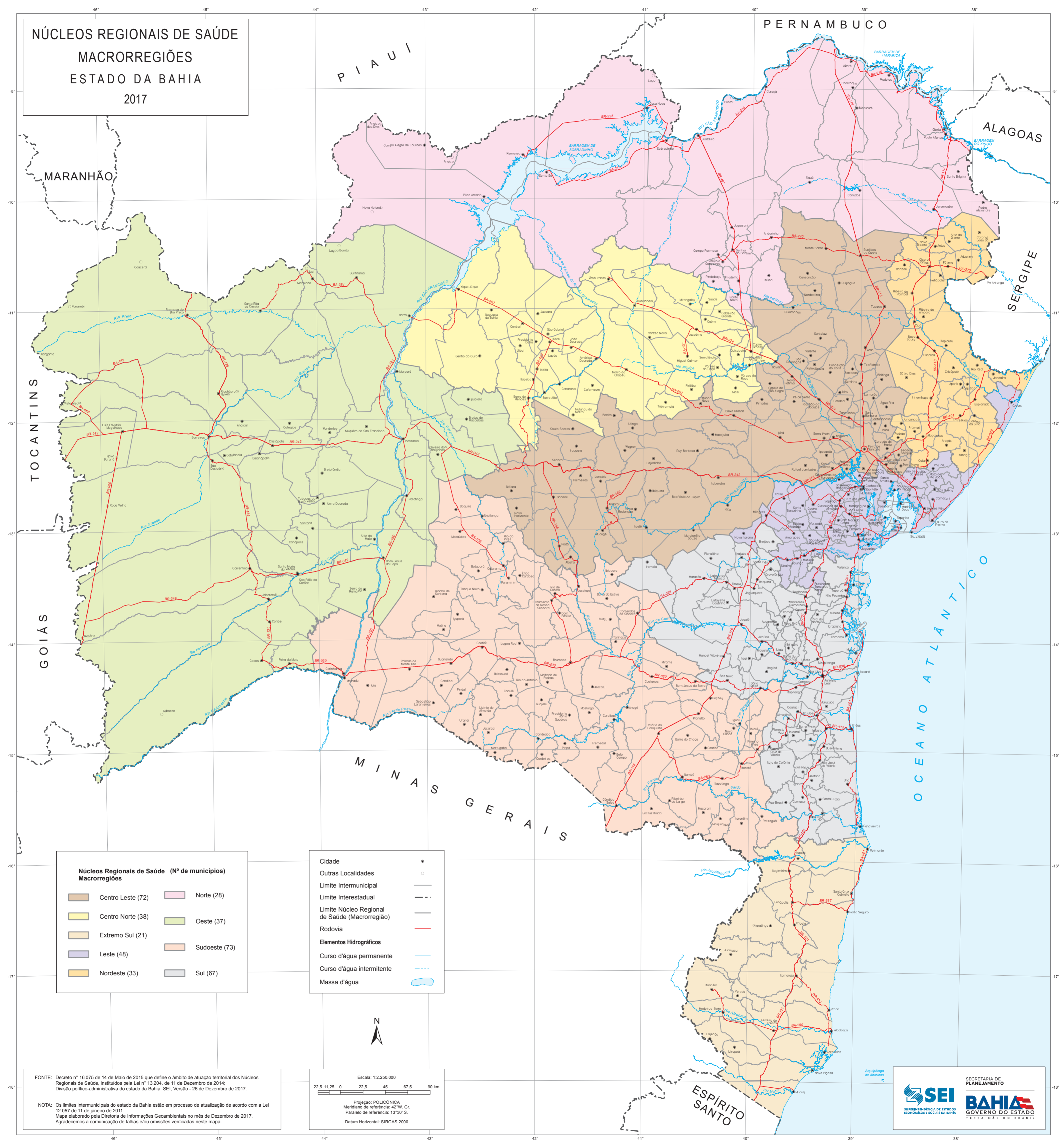

**Núcleos Regionais de Saúde (Nº de municípios) Macrorregiões**

|                   |               |
|-------------------|---------------|
| Centro Leste (72) | Norte (28)    |
| Centro Norte (38) | Oeste (37)    |
| Extremo Sul (21)  | Sudoeste (73) |
| Leste (48)        | Sul (67)      |
| Nordeste (33)     |               |

**Legenda**

|  |       |
|--|-------|
| Cidade   | ●     |
| Outras Localidades                             | ○     |
| Limite Intermunicipal                          | —     |
| Limite Interestadual                           | - - - |
| Limite Núcleo Regional de Saúde (Macrorregião) | —     |
| Rodovia  | —     |
| <b>Elementos Hidrográficos</b>                 |       |
| Curso d'água permanente                        | —     |
| Curso d'água intermitente                      | - - - |
| Massa d'água                                   | —     |

FONTE: Decreto nº 16.075 de 14 de Maio de 2015 que define o âmbito de atuação territorial dos Núcleos Regionais de Saúde, instituídos pela Lei nº 13.204, de 11 de Dezembro de 2014; Divisão político-administrativa do estado da Bahia, SEI, Versão - 26 de Dezembro de 2017.

NOTA: Os limites intermunicipais do estado da Bahia estão em processo de atualização de acordo com a Lei 12.057 de 11 de janeiro de 2011. Mapa elaborado pela Diretoria de Informações Geomaciais no mês de Dezembro de 2017. Agradecemos a comunicação de falhas e/ou omissões verificadas neste mapa.

Escala: 1:2.250.000

22,5 11,25 0 22,5 45 67,5 90 km

Projeção: POLICÔNICA  
Meridiano de referência: 42°W, Gr.  
Paralelo de referência: 13°30' S.  
Datum Horizontal: SIRGAS 2000

SECRETARIA DE PLANEJAMENTO

**SEI** BAHIA

SUPLENTE DE ESTUDOS ECONÔMICOS E SOCIAIS DA BAHIA

GOVERNO DO ESTADO

TERRA-NAS DO BRASIL