

# USO ATUAL DAS TERRAS

## BACIAS DA MARGEM DIREITA DO LAGO DE SOBRADINHO

### 2009

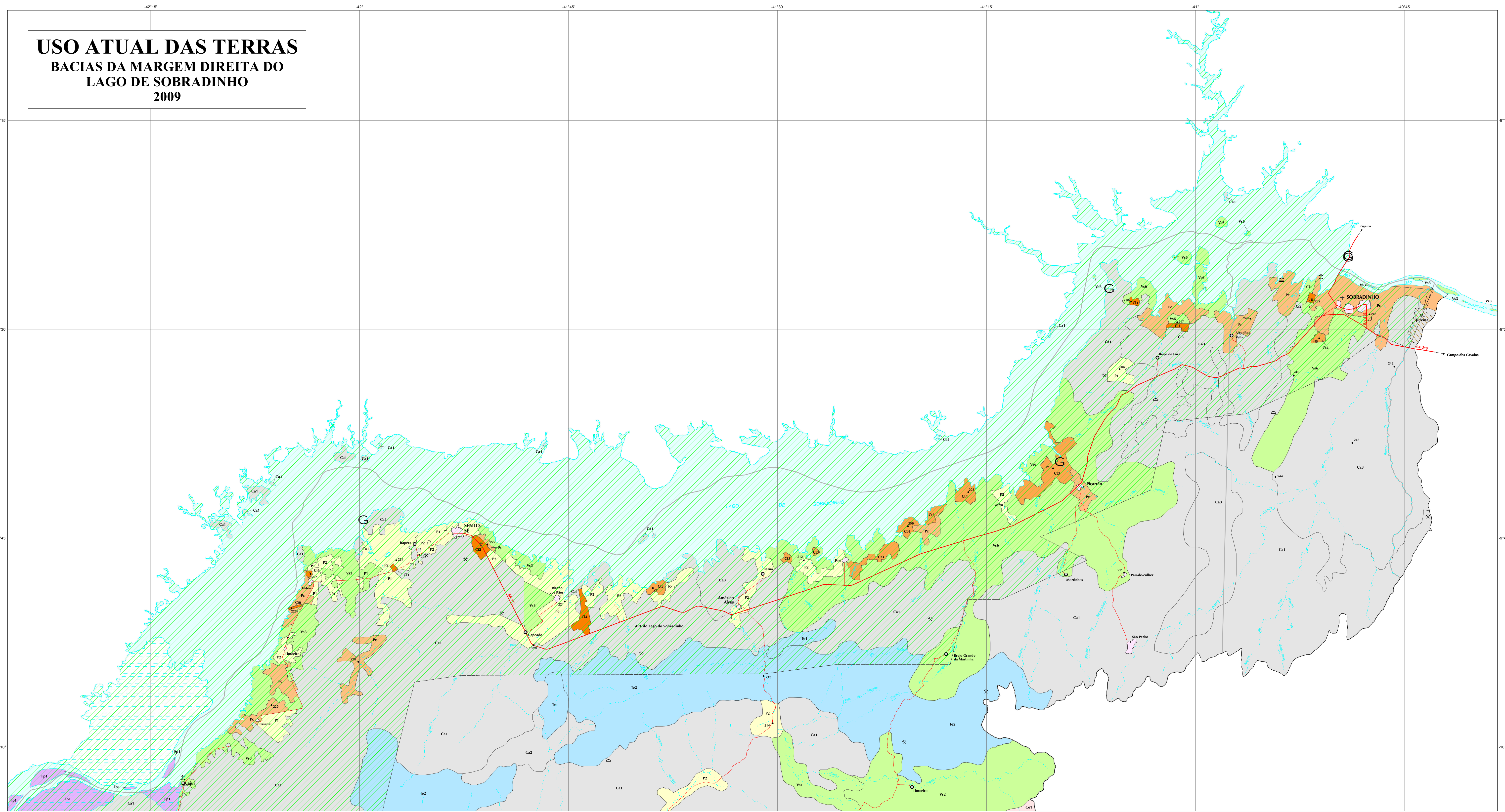

#### LOCALIZAÇÃO DA ÁREA DE ESTUDO

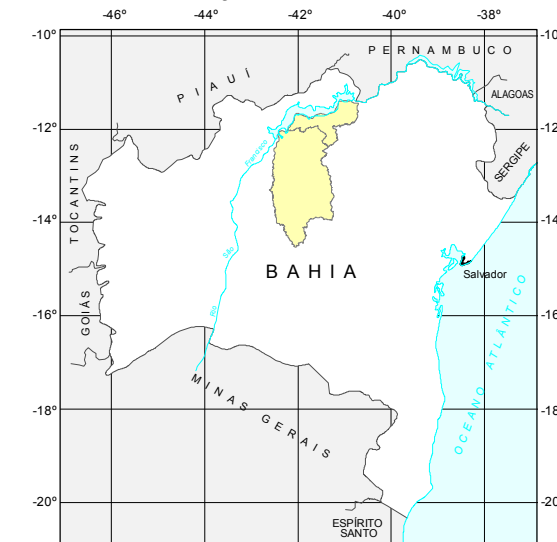

#### ARTICULAÇÃO DAS FOLHAS

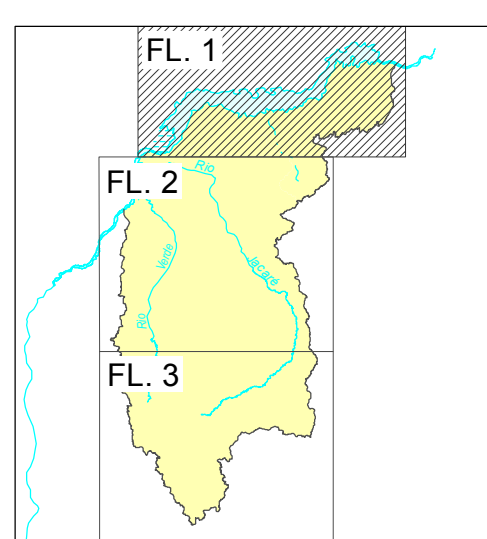

#### CONVENÇÕES CARTOGRÁFICAS

##### LOCALIDADES

CIDADE

Vila

Povoado/Localidade

REDE VIÁRIA

Rodovia federal pavimentada

Rodovia federal implantada

Rodovia estadual pavimentada

Rodovia estadual implantada

Rodovia municipal pavimentada

Rodovia municipal implantada

Rodovia vicinal e/ou caminho

Trilha

Campo de Povo

Atracadouro

##### HIDROGRAFIA

Curso d'água permanente

Curso d'água intermitente

Barragem, açude

Lagoa permanente

Lagoa intermitente

Terreno sujeito a inundação

LIMITES

Estadual

Intermunicipal

Intermunicipal provisório

Bacia hidrográfica

Escala 1:250.000



Datum: SAD-69

CULTURAS PERMANENTES	
Cp1	Coco e policultura
Cp2	Sisal
Cp3	Banana, coco e cana-de-açúcar
Cp4	Pinha consorciada/intercalada com policultura
CULTURAS TEMPORÁRIAS	
Ct1	Feijão, milho, mamona e sorgo, intercalada com policultura e pastagem
Ct2	Obtericultura (cenoura, beterraba, tomate e cebola)
Ct3	Cebola
Ct4	Melancia e cebola
CULTURAS IRRIGADAS	
C1	Manga
C2	Uva
C3	Melão
C4	Manga, pinha e romã
C5	Banana, pinha, mamão e goiaba
C6	Banana
POLICULTURA	
Pc	Policultura comercial e de subsistência (banana, coco, algodão, milho, mamona, feijão, feijão de corda, mandioca, pinha, sorgo, melancia, maracujá, tomate, cenoura, cebola, beterraba, pimentão, sisal, café, cana-de-açúcar) intercalada com pastagem
PASTAGEM	
P1	Pastagem
P2	Pastagem e policultura
CAATINGA	
Ca1	Caatinga Arbórea Aberta e Densa sem palmeira
Ca2	Caatinga Arbórea Aberta e Densa com palmeira
Ca3	Caatinga Parque sem palmeira
Ca4	Caatinga Parque com palmeira
CERRADO	
Ce1	Cerrado Gramíneo-Lenhoso
Ce2	Cerrado Arbóreo Aberto

TENSO ECOLÓGICA	
Te1	Contato Cerrado-Caatinga Arbórea Aberta e Densa sem palmeira
Te2	Contato Caatinga-Floresta Estacional Arbórea Aberta e Densa sem palmeira
Te3	Contato Caatinga-Floresta Estacional Arbórea Aberta e Densa com palmeira
Te4	Contato Cerrado-Floresta Estacional
Te5	Contato Cerrado-Floresta Estacional, Floresta Decidual Montana
Te6	Ecótono, Contato Caatinga-Floresta Estacional
Te7	Ecótono, Contato Cerrado-Floresta Estacional
FORMAÇÕES PIONEIRAS	
Fp1	Vegetação com Influência Fluvial
REFÚGIO ECOLÓGICO	
Rio	Refúgio Ecológico
VEGETAÇÃO SECUNDÁRIA	
Vs1	Vegetação Secundária em ambiente de Contato Caatinga-Floresta Estacional em diversos estágios de regeneração, intercalada com atividades agropárias
Vs2	Vegetação Secundária em ambiente de Contato Cerrado-Floresta Estacional em diversos estágios de regeneração, intercalada com atividades agropárias
Vs3	Vegetação Secundária em ambiente de Caatinga Arbórea Aberta e Densa sem palmeira em diversos estágios de regeneração, intercalada com atividades agropárias
Vs4	Vegetação Secundária em ambiente de Caatinga Arbórea Aberta e Densa com palmeira em diversos estágios de regeneração, intercalada com atividades agropárias
Vs5	Vegetação Secundária em ambiente de Floresta Estacional Semidecidual e Decidual com palmeira em diversos estágios de regeneração, intercalada com atividades agropárias
Vs6	Vegetação Secundária em ambiente de Caatinga Parque em diversos estágios de regeneração, intercalada com atividades agropárias
Vs7	Vegetação Secundária em ambiente de Ecótono Caatinga-Floresta Estacional em diversos estágios de regeneração, intercalada com atividades agropárias
Sub-divisão de unidades de uso atual das terras	
Portos de chegada em campo	

#### OUTROS USOS

H

Recurso Mineral

Sítio Arqueológico

Comunidade Quilombola

Piscicultura

Apicultura/Meliponicultura

Museu Arqueológico

Indústria

Olaria

Unidade de Conservação

Projeto de Assentamento - PA

FONTE: Folhas Topográficas, escala 1:100.000 DSG, 1974-1985; IBGE, 1985-1981; SUDENE, 1976-1984, SUDENE/CODEVASF, 1976 e SUDENE/IBGE, 1975; Mapa Sistema de Transportes, escala 1:1.250.000, DERBA, 2006; Imagens de Satélite CBERS, CBERS 2B e LANDSAT 5/TM, INPE, 2006-2008; Trabalho de campo realizado em 2008; Mapa de Vegetação, escala 1:1.000.000, RADAMBRASIL, 1981-1983.

NOTA: Base Cartográfica elaborada pela Coordenação de Cartografia e Geoprocessamento, e Mapa Temático elaborado pela Coordenação de Recursos Naturais e Ambientais, da Diretoria de Informações Geomaciais. Este mapa é parte integrante da publicação Uso Atual das Terras das Bacias da Margem Direita do Lago de Sobradinho.

Agradecemos a comunicação de falhas e/ou omissões verificadas neste mapa.