

ANUÁRIO DE
Segurança Pública da Bahia
ANO IV



Governo do Estado da Bahia
Secretaria da Segurança Pública (SSP)
Superintendência de Gestão Integrada da Ação Policial (SIAP)
Secretaria do Planejamento (Seplan)
Superintendência de Estudos Econômicos e Sociais da Bahia (SEI)

ANUÁRIO DE
Segurança Pública da Bahia
ANO IV



ISSN 2764-0000

Anu. Seg. Publ. Bahia Ano IV

Salvador

v. 4

2023

Governo do Estado da Bahia

Jerônimo Rodrigues Souza

Secretaria da Segurança Pública da Bahia (SSP-BA)

Marcelo Werner Derschum Filho

Superintendência de Gestão Integrada da Ação Policial (Siap)

André Augusto Barreto Oliveira

Diretoria de Avaliação Operacional

Maj. PM Rubenilton Matos Andrade

Coordenação de Estatística e Análise Criminal

Maria Carolina Guerreiro dos Anjos

Secretaria do Planejamento (Seplan)

Cláudio Ramos Peixoto

Superintendência de Estudos Econômicos e Sociais da Bahia (SEI)

José Acácio Ferreira

Diretoria de Indicadores e Estatística

Armando Affonso de Castro Neto

Coordenação de Estatística

Urandi Roberto de Paiva Freitas

Diretoria de Informações Geoambientais

Claudio Emílio Pelosi Laranjeira

Editoria-geral / Revisão

Elisabete Cristina Teixeira Barretto Guanais

Coordenação Editorial

Evaldo Ferreira Simões

Jadson Santana

Urandi Roberto Paiva Freitas

Produção Editorial / Editoria de Arte

Ludmila Nagamatsu

Normalização

Eliana Marta Gomes da Silva Sousa

Patrícia Fernanda Assis da Silva

Projeto Gráfico e Multimídia

Julio Vilela

Editoração e atualização projetual

Beatriz Viana de Sousa (estagiária)

Equipe Técnica

Alex Gama Queiroz dos Santos

Antoniél Pinheiro de Barros

Bruno Santana Bezerra

Carlota Sousa Gottschall Silva

Divânia Santos de Melo

Emerson Santos Borges

Evaldo Simões

Fábio Lima Sampaio

Geraldo Alencar de Serra Neto

Iara Pinto Cardoso

Jadson Santana

Jeisiane Macedo da Silva

Jorrenes Conceição Menezes

Luiz André Aguiar Alves

Maria Carolina Guerreiro dos Anjos

Sueli das Graças Silva de Oliveira

Tiago Ramos Ribeiro

Urandi Roberto de Paiva Freitas

Ficha catalográfica:

Anuário de Segurança Pública da Bahia [recurso eletrônico] /
Secretaria da Segurança Pública. v. 1 (2020 -). Salvador: SSP, 2023. v. 4.

Anual.

Título anterior: Anuário informações criminais.
ISSN 2764-0000

1. Bahia - Violência - Estatística. 2. Segurança pública. 3.
Criminalidade. I. Secretaria de Segurança Pública. II. Título.

CDU 343.96 (813.8)(058).



SIGLAS E ABREVIATURAS

AISP

Áreas Integradas de Segurança Pública

BTS

Baía de Todos os Santos

CVLI

Crimes Violentos Letais Intencionais

DHPP

Departamento de Homicídios e Proteção à Pessoa

Draco

Departamento de Repressão e Combate ao Crime Organizado

PCBA

Polícia Civil do Estado da Bahia

PPE

Sistema de Procedimento Policial Eletrônico

RISP

Regiões Integradas de Segurança Pública

RMFS

Região Metropolitana de Feira de Santana

RMS

Região Metropolitana de Salvador

SEI

Superintendência de Estudos Econômicos e Sociais do Estado da Bahia

SGE

Sistema de Gerenciamento Estatístico

Siap

Superintendência de Gestão Integrada da Ação Policial

SIGIP

Sistema Integrado de Gestão e Inteligência Policial

SILC

Serviço de Investigação de Local de Crime

SSP

Secretaria da Segurança Pública do Estado da Bahia

TI

Território de Identidade



CARTOGRAMAS

Cartograma 1

Taxa de CVLI por 100 mil habitantes — Territórios de Identidade da Bahia — 2022

Cartograma 2

Taxa de CVLI por 100 mil habitantes — Regiões Integradas de Segurança Pública (RISP) da Bahia — 2022

Cartograma 3

Taxa de CVLI por 100 mil habitantes — Áreas Integradas de Segurança Pública (AISP) da Bahia — 2022

Cartograma 4

Taxa de CVLI por mil habitantes — Municípios da Bahia — 2022

Cartograma 5

Taxa de CVLI por 100 mil habitantes — Salvador e bairros — 2022

Cartograma 6

Taxa de homicídios dolosos por 100 mil habitantes — Territórios de Identidade da Bahia — 2022

Cartograma 7

Taxa de homicídios dolosos por 100 mil habitantes — Regiões Integradas de Segurança Pública (RISP) – 2022

Cartograma 8

Taxa de homicídios dolosos por 100 mil habitantes — Áreas Integradas de Segurança Pública (AISP) – 2022

Cartograma 9

Taxa de homicídios dolosos por mil habitantes — Municípios da Bahia – 2022

Cartograma 10

Roubo de veículos – Territórios de Identidade da Bahia – 2022

Cartograma 11

Furtos de veículos – Territórios de Identidade da Bahia – 2022

Cartograma 12

Roubo de veículos – Regiões Integradas de Segurança Pública (RISP) – 2022

Cartograma 13

Furtos de veículos – Regiões Integradas de Segurança Pública (RISP) – 2022

Cartograma 14

Roubo de veículos – Áreas Integradas de Segurança Pública (AISP) – 2022

Cartograma 15

Furtos de veículos – Áreas Integradas de Segurança Pública (AISP) – 2022

Cartograma 16

Roubo de veículos – Municípios da Bahia – 2022

Cartograma 17

Furtos de veículos – Municípios da Bahia – 2022



FIGURAS

Figura 1

Crimes Violentos Letais Intencionais na Bahia

Figura 2

Feminicídios na Bahia

Figura 3

Roubo e furtos de veículos na Bahia

TABELAS

Tabela 1

Crimes Violentos Letais Intencionais (CVLI) – Bahia – 2021/2022

Tabela 2

Série histórica dos CVLI – Bahia – 2012-2022

Tabela 3

Composição dos CVLI: homicídios dolosos, feminicídios, latrocínios e lesão corporal seguida de morte – Bahia – 2021/2022

Tabela 4

Crimes Violentos Letais Intencionais (CVLI) – Territórios de Identidade da Bahia – 2021/2022

Tabela 5

Série histórica dos CVLI – Territórios de Identidade da Bahia – 2012-2022

Tabela 6

Crimes Violentos Letais Intencionais (CVLI) – Regiões Integradas de Segurança Pública (RISP) – 2021/2022

Tabela 7

Crimes Violentos Letais Intencionais (CVLI) – Regiões Integradas de Segurança Pública (RISP) – 2012-2022

Tabela 8

Crimes Violentos Letais Intencionais (CVLI) – Áreas Integradas de Segurança Pública (AISP) – 2021/2022

Tabela 9

Crimes Violentos Letais Intencionais (CVLI) – Áreas Integradas de Segurança Pública (AISP) – 2012-2022

Tabela 10

Crimes Violentos Letais Intencionais (CVLI) – Municípios da Bahia – 2021/2022

Tabela 11

Série histórica de Crimes Violentos Letais Intencionais (CVLI) – Municípios da Bahia – 2012-2022



Tabela 12

Crimes Violentos Letais Intencionais (CVLI) – Salvador e bairros – 2021/2022

Tabela 13

Homicídios dolosos – Bahia – 2021/2022

Tabela 14

Série histórica dos homicídios dolosos – Bahia – 2012-2022

Tabela 15

Homicídios dolosos – Territórios de Identidade da Bahia – 2021/2022

Tabela 16

Série histórica dos homicídios dolosos – Territórios de Identidade da Bahia – 2012-2022

Tabela 17

Homicídios dolosos – Regiões Integradas de Segurança Pública (RISP) – 2021/2022

Tabela 18

Série histórica dos homicídios dolosos – Regiões Integradas de Segurança Pública (RISP) – 2012-2022

Tabela 19

Homicídios dolosos – Áreas Integradas de Segurança Pública (AISP) – 2021/2022

Tabela 20

Série histórica dos homicídios dolosos – Áreas Integradas de Segurança Pública (AISP) – 2012-2022

Tabela 21

Homicídios dolosos – Municípios da Bahia – 2021/2022

Tabela 22

Série histórica dos homicídios dolosos – Municípios da Bahia – 2012-2022

Tabela 23

Lesão corporal seguida de morte – Bahia – 2021/2022

Tabela 24

Série histórica de lesões corporais seguidas de morte – Bahia – 2012-2022

Tabela 25

Lesão corporal seguida de morte – Territórios de Identidade da Bahia – 2021 / 2022

Tabela 26

Série histórica das lesões corporais seguidas de morte – Territórios de Identidade da Bahia – 2012-2022

Tabela 27

Lesão corporal seguida de morte – Regiões Integradas de Segurança Pública (RISP) – 2021/2022

Tabela 28

Série histórica das lesões corporais seguidas de morte – Regiões Integradas de Segurança Pública (RISP) – 2012-2022

Tabela 29

Latrocínios – Bahia – 2021/2022

Tabela 30

Série histórica dos latrocínios – Bahia – 2012-2022

Tabela 31

Latrocínios – Territórios de Identidade da Bahia – 2021/2022

Tabela 32

Série histórica dos latrocínios – Territórios de Identidade da Bahia – 2012-2022

Tabela 33

Latrocínios – Regiões Integradas de Segurança Pública (RISP) – 2021/2022

Tabela 34

Série histórica dos latrocínios – Regiões Integradas de Segurança Pública (RISP) – 2012-2022

Tabela 35

Estupros – Bahia – 2021/2022



Tabela 36

Série histórica de estupros – Bahia – 2012-2022

Tabela 37

Suicídios – Bahia – 2021/2022

Tabela 38

Série histórica dos suicídios – Bahia – 2012-2022

Tabela 39

Feminicídios – Bahia – 2021/2022

Tabela 40

Série histórica de Feminicídios – Bahia – 2017-2022

Tabela 41

Roubo e furto de veículos – Bahia – 2021/2022

Tabela 42

Série Histórica do Roubo e Furto de Veículos – Bahia – 2012-2022

Tabela 43

Roubo e furto de veículos – Territórios de Identidade da Bahia – 2021/2022

Tabela 44

Série histórica de roubo e furto de veículos – Territórios de Identidade da Bahia – 2012-2022

Tabela 45

Roubo e furto de veículos – Regiões Integradas de Segurança Pública (RISP) – 2021/2022

Tabela 46

Roubo e furto de veículos – Áreas Integradas de Segurança Pública (AISP) – 2021/2022

Tabela 47

Roubo e furto de veículos – Municípios da Bahia – 2021/2022

Tabela 48

Roubo em ônibus urbano e interurbano – Bahia – 2021/2022

Tabela 49

Série histórica de roubo em ônibus urbano e interurbano – Bahia – 2012-2022

Tabela 50

Roubo em ônibus urbano e interurbano – Territórios de Identidade da Bahia – 2021/2022

Tabela 51

Roubo em ônibus urbano e interurbano – Regiões Integradas de Segurança Pública (RISP) – 2021/2022

Tabela 52

Roubo em ônibus urbano e interurbano – Áreas Integradas de Segurança Pública (AISP) – 2021/2022

Tabela 53

Roubo à coletivo e ônibus interurbano – Municípios da Bahia – 2021/2022

Tabela 54

Roubo de cargas – Bahia – 2021/2022

Tabela 55

Mortes a esclarecer – Bahia – 2021/2022

Tabela 56

Série histórica das mortes a esclarecer – Bahia – 2012-2022

Tabela 57

Mortes a esclarecer – Territórios de Identidade da Bahia – 2021/2022

Tabela 58

Mortes a esclarecer – Regiões Integradas de Segurança Pública (RISP) – 2021/2022



Tabela 59

Mortes a esclarecer – Áreas Integradas de Segurança Pública (AISP) – 2021/2022

Tabela 60

Tráfico de entorpecentes e uso/posse de entorpecentes – Bahia –2021/2022

Tabela 61

Série histórica de ocorrências de tráfico de entorpecentes e uso/posse de entorpecentes – Bahia – 2012-2022

Tabela 62

Tráfico de entorpecentes e uso/posse de entorpecentes – Territórios de Identidade da Bahia – 2021/2022

Tabela 63

Tráfico de entorpecentes e uso/posse de entorpecentes – Regiões Integradas de Segurança Pública (RISP) – 2021/2022

Tabela 64

Tráfico de entorpecentes e uso/posse de entorpecentes – Áreas Integradas de Segurança Pública (AISP) – 2021/2022

Tabela 65

Armas de fogo apreendidas – Bahia – 2021/2022

Tabela 66

Série histórica das armas de fogo apreendidas – Bahia – 2012-2022

Tabela 67

Armas de fogo apreendidas – Territórios de Identidade da Bahia – 2021/2022

Tabela 68

Armas de fogo apreendidas – Regiões Integradas de Segurança Pública (RISP) – 2021/2022

Tabela 69

Armas de fogo apreendidas – Áreas Integradas de Segurança Pública (AISP) – 2021/2022

Tabela 70

Armas de fogo apreendidas – Municípios da Bahia – 2021/2022

Tabela 71

Vitimização policial – 2021/2022

Tabela 72

Série histórica de vitimização policial – Bahia – 2012-2022



capa



sumário



apresentação

ajuste
de tela

página 10

SUMÁRIO

Apresentação

Crimes contra à pessoa

Violência contra a mulher

Crimes contra o patrimônio

Outros tipos criminais

Vitimização policial



APRESENTAÇÃO

O Anuário de Segurança Pública da Bahia Ano IV é mais uma entrega da parceria profícua entre a Secretaria da Segurança Pública da Bahia (SSP-BA) e a Secretaria de Planejamento (Seplan), através da Superintendência de Estudos Econômicos e Sociais da Bahia (SEI), e, de forma transparente, possui como objetivo principal apresentar estatísticas criminais do Estado e difundir os dados oficiais a partir da estratificação dos registros policiais.

Na construção deste documento foram consideradas as Regiões Integradas de Segurança Pública (RISP) e suas respectivas Áreas Integradas (AISP), os Territórios de Identidade (TI) da Bahia e os limites municipais, o que realça a preocupação da Secretaria da Segurança Pública em compreender as especificidades e atuar em cada rincão baiano.

O trabalho está segmentado por dimensões: I) Crimes contra a pessoa; II) Violência contra a mulher; III) Crimes contra o patrimônio; IV) Outros tipos criminais; e V) Vitimização policial. Dentre as principais novidades desta edição está o acréscimo de dados de vitimização policial e de roubos de cargas.

As informações constantes neste periódico – tanto no formato de tabelas quanto em cartogramas ou infográficos – foram analisadas conforme as melhores práticas da estatística descritiva, com a utilização de softwares de modelagem de dados e Sistemas de Informações Geográficas (SIG).

Para a produção deste Anuário foram consultadas as seguintes fontes

de dados: Boletins de Ocorrências Policiais registrados na Polícia Civil do Estado da Bahia; relatórios do Serviço de Investigação de Local de Crime, do Departamento de Homicídios e Proteção à Pessoa (SILC/DHPP/PCBA); relatórios do Departamento de Repressão e Combate ao Crime Organizado (Draco/PCBA); informativos da Superintendência de Telecomunicações da SSP-BA (Stelecom); e do Centro de Decisões e Informações para Decisões Estratégicas, da Polícia Militar do Estado da Bahia (Cide).

Assim, ratificando o compromisso com a transparência dos dados da segurança pública e visando garantir o amplo acesso a estatística criminal do Estado, o IV Anuário da SSP-BA apresenta-se como um instrumento de gestão para subsidiar o desenvolvimento de políticas públicas, além de servir como fonte para trabalhos acadêmicos e estudos que possibilitem a compreensão do fenômeno criminal e o desenvolvimento de ações transversais e intersetoriais para a construção de uma nova fase da segurança pública da Bahia.

Marcelo Werner Derschum Filho

Secretário da Segurança Pública da Bahia

José Acácio Ferreira

Diretor-Geral da Superintendência de Estudos Econômicos e Sociais da Bahia (SEI)

CRIMES CONTRA À PESSOA**Tabela 1 – Crimes Violentos Letais Intencionais (CVLI)¹ – Bahia – 2021/2022**

Região geográfica	Número de vítimas de CVLI		Variação (%) 2021/2022	Taxa de incidência (por 100 mil habitantes)	
	2021	2022		2021	2022
Bahia	5.594	5.167	-7,6	37,3	36,6
Capital	1.313	1.159	-11,7	45,6	47,9
Interior	3.617	3.440	-4,9	32,9	32,1
RMS ²	664	568	-14,5	59,4	57,1

Fonte: Secretaria da Segurança Pública - Bahia (2023), Censo Demográfico (2022).

Cálculos: SIAP/SSP-BA e Coest/SEI.

Notas: (1) A categoria Crimes Violentos Letais Intencionais (CVLI) corresponde ao somatório das vítimas de homicídio doloso, feminicídio, latrocínio e lesão corporal seguida de morte.

(2) Municípios da Região Metropolitana de Salvador (RMS), excetuando-se Salvador.



Tabela 2 – Série histórica dos CVLI¹ – Bahia – 2012-2022

Região geográfica	Número de vítimas de CVLI												Taxa de incidência (por 100 mil habitantes)										
	2012	2013	2014	2015	2016	2017	2018	2019	2020	2021	2022	Total	2012	2013	2014	2015	2016	2017	2018	2019	2020	2021	2022
Bahia	6.199	5.714	5.993	5.921	6.666	6.328	5.634	5.124	5.436	5.594	5.167	63.776	43,7	38,0	39,6	38,9	43,6	41,2	38,0	34,5	36,4	37,3	36,6
Capital	1.660	1.485	1.397	1.395	1.349	1.396	1.151	1.018	1.179	1.313	1.159	14.502	61,6	51,8	48,4	48,1	46,2	47,6	40,5	35,7	41,1	45,6	47,9
Interior	3.682	3.481	3.774	3.802	4.507	4.133	3.812	3.464	3.584	3.617	3.440	41.296	35,0	31,2	33,7	33,8	39,9	36,5	35,0	31,7	32,7	32,9	32,1
RMS²	857	748	822	724	810	799	671	642	673	664	568	7.978	90,3	73,4	79,4	68,9	76,1	74,0	62,4	58,9	60,9	59,4	57,1

Fonte: Secretaria da Segurança Pública - Bahia (2023), Censo Demográfico (2022).

Cálculos: SIAP/SSP-BA e Coest/SEI

Notas: (1) A categoria Crimes Violentos Letais Intencionais (CVLI) corresponde ao somatório das vítimas de homicídio doloso, feminicídio, latrocínio e lesão corporal seguida de morte.

(2) Municípios da Região Metropolitana de Salvador (RMS), excetuando-se Salvador

Tabela 3 – Composição dos CVLI¹: homicídios dolosos, feminicídios, latrocínios e lesão corporal seguida de morte – Bahia – 2021/2022

Região geográfica	Crimes Violentos Letais Intencionais (CVLI)																			
	Homicídio³					Feminicídio					Lesão corporal seguida de morte					Latrocínio				
	Número de vítimas			Taxa de incidência (por 100 mil habitantes)		Número de vítimas			Taxa de incidência (por 100 mil mulheres)		Número de vítimas			Taxa de incidência (por 100 mil habitantes)		Número de vítimas			Taxa de incidência (por 100 mil habitantes)	
	2021	2022	Variação (%)	2021	2022	2021	2022	Variação (%)	2021	2022	2021	2022	Variação (%)	2021	2022	2021	2022	Variação (%)	2021	2022
Bahia	5.308	4.909	-7,5	35,4	34,7	93	107	15,1	1,2	1,4	56	64	14,3	0,4	0,4	137	87	-36,5	0,9	0,6
Capital	1.256	1.105	-12,0	43,6	45,7	14	21	50,0	0,9	1,3	14	15	7,1	0,5	0,6	29	18	-37,9	1,0	0,7
Interior	3.414	3.252	-4,7	31,1	30,3	73	79	8,2	1,4	1,6	38	46	21,1	0,3	0,4	92	63	-31,5	0,8	0,6
RMS²	638	552	-13,5	57,0	55,5	6	7	16,7	1,1	1,2	4	3	-25,0	0,4	0,2	16	6	-62,5	1,4	0,6

Fonte: Secretaria da Segurança Pública - Bahia (2023), Censo Demográfico (2022).

Cálculos: SIAP/SSP-BA e Coest/SEI

Notas: (1) A categoria Crimes Violentos Letais Intencionais (CVLI) corresponde ao somatório das vítimas de homicídio doloso, feminicídio, latrocínio e lesão corporal seguida de morte.

(2) Municípios da Região Metropolitana de Salvador (RMS), excetuando-se Salvador

(3) Não inclui os casos de homicídio doloso com excluído de ilicitude, homicídio ocorrido dentro de presídio e homicídio doloso no trânsito.

Figura 1 – Crimes Violentos Letais Intencionais (CVLI) – Bahia – 2022



Tabela 4 – Crimes Violentos Letais Intencionais (CVLI)¹ – Territórios de Identidade da Bahia – 2021/2022

Território de Identidade	Código do TI	Número de vítimas de CVLI		Variação (%) 2021/2022	Taxa de incidência (por 100 mil habitantes)	
		2021	2022		2021	2022
Bahia	29	5.594	5.167	-7,6	37,3	36,6
TI Irecê	1	79	97	22,8	18,6	23,4
TI Velho Chico	2	88	66	-25,0	22,2	17,5
TI Chapada Diamantina	3	68	52	-23,5	17,8	13,5
TI Sisal	4	139	138	-0,7	22,8	23,3
TI Litoral Sul	5	316	280	-11,4	43,2	38,9
TI Baixo Sul	6	191	198	3,7	49,2	54,8
TI Extremo Sul	7	245	241	-1,6	53,5	55,9
TI Médio Sudoeste da Bahia	8	46	63	37,0	18,1	27,5
TI Vale do Jiquiriçá	9	76	67	-11,8	24,3	22,9
TI Sertão do São Francisco	10	218	239	9,6	40,5	43,2
TI Bacia do Rio Grande	11	142	127	-10,6	30,2	26,5
TI Bacia do Paramirim	12	6	10	66,7	4,0	7,3
TI Sertão Produtivo	13	45	33	-26,7	9,2	6,9
TI Piemonte do Paraguaçu	14	94	68	-27,7	34,3	27,3
TI Bacia do Jacuípe	15	98	94	-4,1	36,6	35,4
TI Piemonte da Diamantina	16	71	92	29,6	33,8	45,2
TI Semiárido Nordeste II	17	94	70	-25,5	21,9	17,2
TI Litoral Norte e Agreste Baiano	18	216	169	-21,8	36,1	31,2
TI Portal do Sertão	19	536	470	-12,3	55,7	49,5
TI Sudoeste Baiano	20	155	108	-30,3	22,2	14,5
TI Recôncavo	21	162	208	28,4	29,5	40,4
TI Médio Rio de Contas	22	130	176	35,4	36,6	49,9
TI Bacia do Rio Corrente	23	38	40	5,3	18,5	19,8
TI Itaparica	24	45	57	26,7	24,5	32,7
TI Piemonte Norte do Itapicuru	25	90	106	17,8	32,6	38,9
TI Metropolitano de Salvador	26	1.973	1.725	-12,6	49,5	50,5
TI Costa do Descobrimento	27	233	173	-25,8	60,1	43,9

Fonte: Secretaria da Segurança Pública - Bahia (2023), Censo Demográfico (2022).

Cálculos: SIAP/SSP-BA e Coest/SEI.

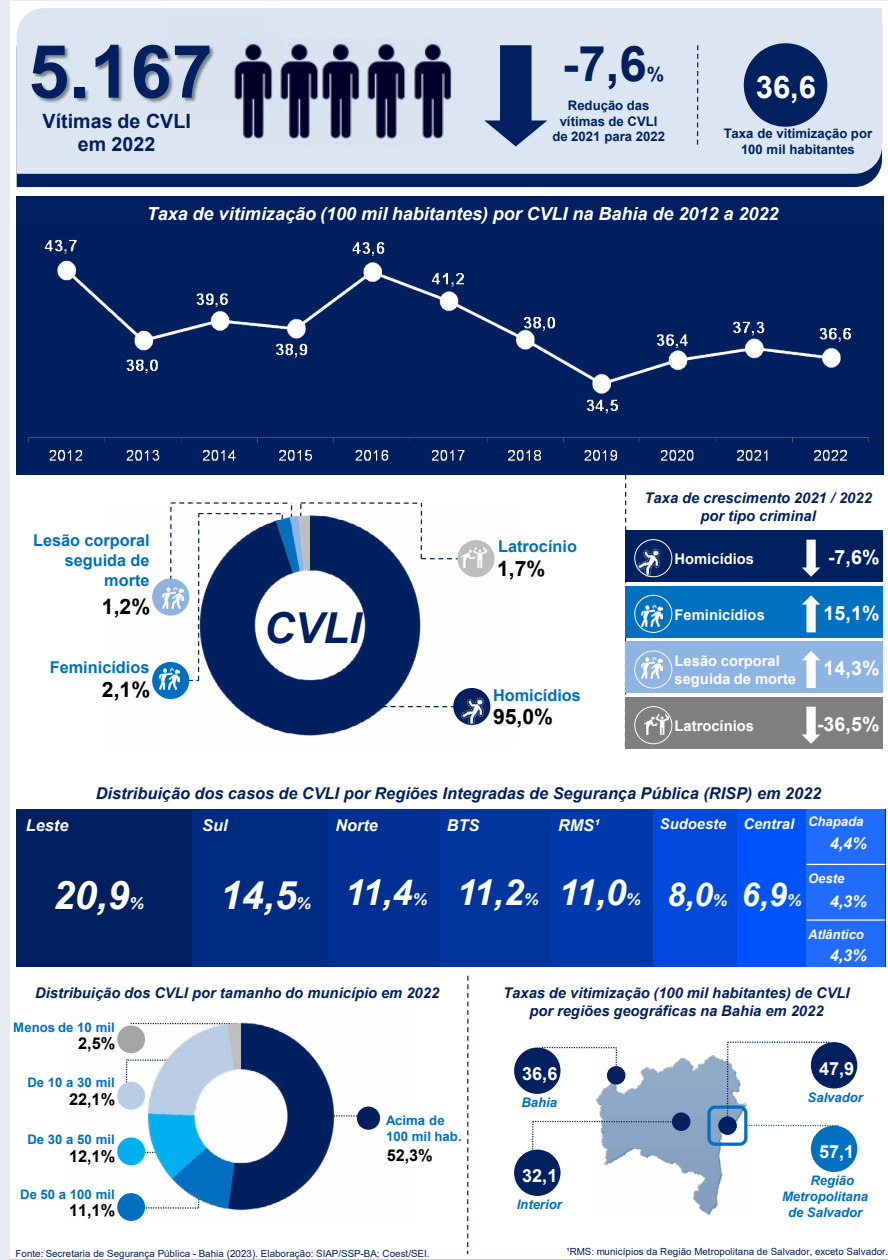
Nota: (1) A categoria Crimes Violentos Letais Intencionais (CVLI) corresponde ao somatório das vítimas de homicídio doloso, feminicídio, latrocínio e lesão corporal seguida de morte.

Cartograma 1 – Taxa de CVLI por 100 mil habitantes – Territórios de Identidade da Bahia – 2022





Tabela 5 – Série histórica dos CVLI¹ – Territórios de Identidade da Bahia – 2012-2022

Território de Identidade	Código do TI	Número de vítimas de CVLI												Taxa de incidência (por 100 mil habitantes)											
		2012	2013	2014	2015	2016	2017	2018	2019	2020	2021	2022	Total	2012	2013	2014	2015	2016	2017	2018	2019	2020	2021	2022	
Bahia	29	6.199	5.714	5.993	5.921	6.666	6.328	5.634	5.124	5.436	5.594	5.167	63.776	43,7	38,0	39,6	39,9	43,6	41,2	38,0	34,5	36,4	37,3	36,6	
TI Irecê	1	100	96	117	137	152	156	100	92	73	79	97	1.199	24,6	22,3	27,0	31,5	34,8	35,6	23,7	21,7	17,2	18,6	23,4	
TI Velho Chico	2	63	63	64	83	120	131	71	83	76	88	66	908	16,9	15,8	16,0	20,6	29,7	32,3	18,1	21,1	19,3	22,2	17,5	
TI Chapada Diamantina	3	32	34	46	58	79	60	65	62	73	68	52	629	8,6	8,6	11,6	14,6	19,9	15,1	17,0	16,2	19,1	17,8	13,5	
TI Sisal	4	99	115	134	147	155	176	172	187	154	139	138	1.616	16,9	18,5	21,4	23,4	24,8	28,1	28,5	30,9	25,4	22,8	23,3	
TI Litoral Sul	5	524	467	476	386	486	428	416	377	358	316	280	4.514	68,0	58,3	59,7	48,6	61,5	54,4	55,7	50,9	48,6	43,2	38,9	
TI Baixo Sul	6	220	198	163	186	220	199	190	171	196	191	196	2.132	60,6	51,3	42,0	47,6	56,0	50,4	49,7	44,5	50,8	49,2	54,8	
TI Extremo Sul	7	279	217	226	248	269	240	244	233	209	245	241	2.651	65,9	48,1	49,7	54,1	58,3	51,7	54,2	51,5	45,9	53,5	55,9	
TI Médio Sudoeste da Bahia	8	69	46	61	61	66	88	52	52	86	46	63	690	27,9	17,6	23,3	23,2	25,0	33,3	20,5	20,5	33,9	18,1	27,5	
TI Vale do Jiquiriçá	9	40	32	54	67	74	63	48	47	42	76	67	610	13,1	9,9	16,7	20,7	22,8	19,4	15,4	15,1	13,5	24,3	22,9	
TI Sertão do São Francisco	10	174	173	173	199	186	188	144	184	189	218	239	2.067	34,7	32,4	32,2	36,8	34,1	34,3	27,2	34,5	35,3	40,5	43,2	
TI Bacia do Rio Grande	11	135	137	145	181	192	147	143	101	125	142	127	1.575	32,9	31,1	32,4	40,0	41,9	31,7	31,5	22,0	26,9	30,2	26,5	
TI Bacia do Paramirim	12	6	7	11	6	8	12	4	7	10	6	10	87	4,1	4,6	7,2	3,9	5,2	7,7	2,7	4,7	6,7	4,0	7,3	
TI Sertão Produtivo	13	53	70	61	54	52	48	59	56	52	45	33	583	11,4	14,2	12,3	10,9	10,4	9,6	12,2	11,6	10,7	9,2	6,9	
TI Piemonte do Paraguaçu	14	64	63	67	73	116	74	103	74	70	94	68	866	24,1	22,4	23,7	25,8	41,0	26,1	37,7	27,1	25,6	34,3	27,3	
TI Bacia do Jacuípe	15	75	60	73	91	108	86	93	112	98	94	993	28,5	21,5	26,2	32,6	38,5	30,7	34,6	38,4	41,8	36,6	35,4		
TI Piemonte da Diamantina	16	35	45	46	57	73	65	70	49	69	71	92	672	17,2	20,9	21,3	26,3	33,5	29,8	33,4	23,4	32,9	33,8	45,2	
TI Semiárido Nordeste II	17	72	67	79	97	129	96	96	76	68	94	70	944	17,6	15,5	18,2	22,2	29,2	21,7	22,6	17,8	15,9	21,9	17,2	
TI Litoral Norte e Agreste Baiano	18	228	238	289	289	320	309	319	258	236	216	169	2.871	40,5	39,8	48,0	47,7	52,5	50,5	53,9	43,5	39,6	36,1	31,2	
TI Portal do Sertão	19	550	444	469	419	516	510	525	501	558	536	470	5.498	62,0	47,0	49,2	43,6	53,3	52,4	55,6	52,7	58,4	55,7	49,5	
TI Sudoeste Baiano	20	211	206	223	211	291	262	239	211	189	155	108	2.306	30,2	28,1	30,4	28,8	39,7	35,7	34,1	30,1	27,0	22,2	14,5	
TI Recôncavo	21	134	146	192	201	238	221	197	167	194	162	208	2.060	25,8	26,5	34,6	36,0	42,5	39,3	36,3	30,6	35,5	29,5	40,4	
TI Médio Rio de Contas	22	128	121	124	144	163	167	101	85	101	130	176	1.440	35,3	31,7	32,5	37,9	43,0	44,2	28,1	23,7	28,3	36,6	49,9	
TI Bacia do Rio Corrente	23	23	47	38	27	61	45	35	42	43	38	40	439	11,4	22,1	17,8	12,6	28,5	21,0	17,0	20,4	20,9	18,5	19,8	
TI Itapicuru	24	54	59	75	85	74	60	43	46	44	45	57	642	31,8	32,6	41,1	46,3	40,0	32,3	23,9	25,4	24,1	24,5	32,7	
TI Piemonte Norte do Itapicuru	25	35	40	47	43	55	52	54	60	89	90	106	671	13,3	14,3	16,7	15,2	19,4	18,3	19,7	21,8	21,8	32,3	38,9	
TI Metropolitana de Salvador	26	2.517	2.233	2.219	2.119	2.159	2.195	1.820	1.658	1.851	1.973	1.725	22.469	69,1	57,5	56,6	53,6	54,2	54,7	46,7	42,2	46,8	49,5	50,5	
TI Costa do Descobrimento	27	279	290	321	252	304	250	231	142	169	233	173	2.644	79,5	77,4	84,8	65,9	78,8	64,3	61,0	37,2	43,9	60,1	43,9	

Fonte: Secretaria da Segurança Pública - Bahia (2022), Censo Demográfico (2023).

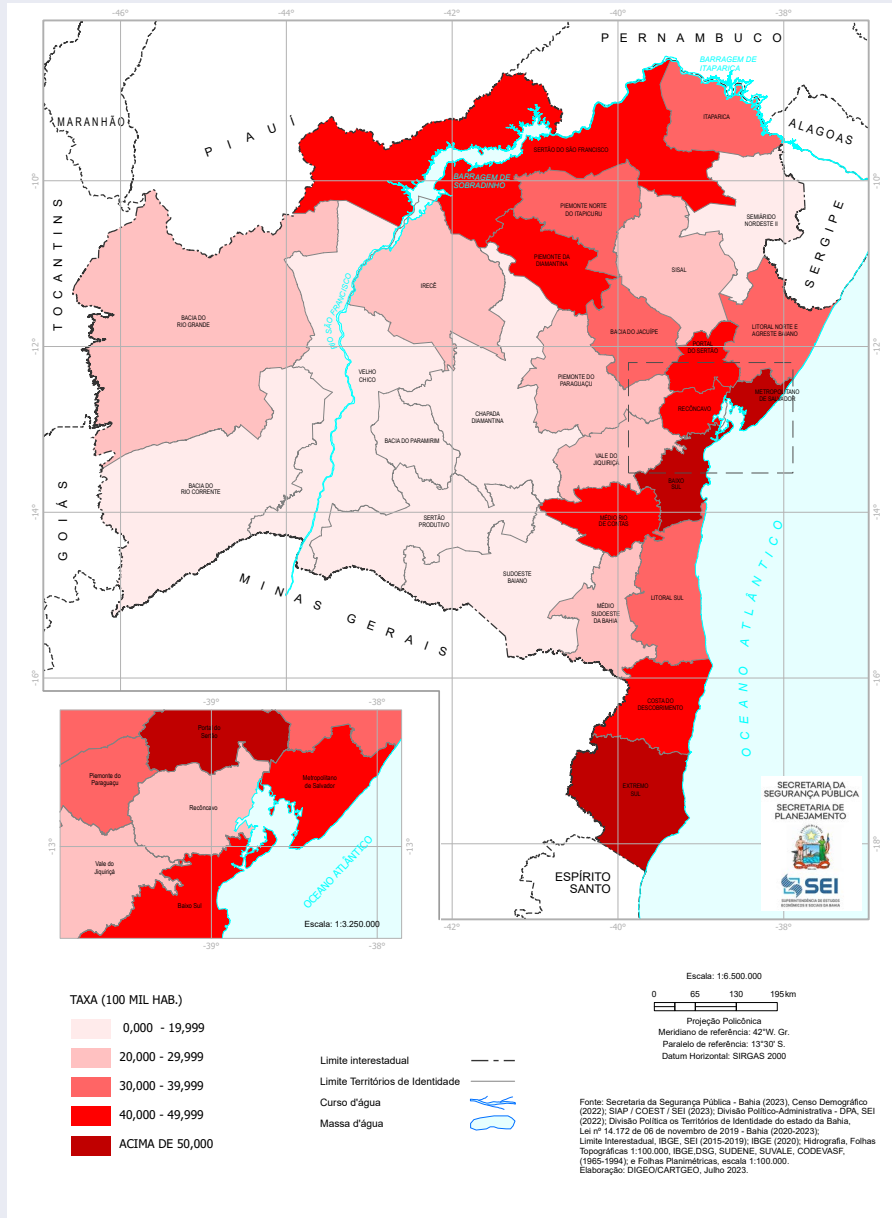
Cálculos: SIAP/SSP-BA e Coes/SEI.

Nota: (1) A categoria Crimes Violentos Letais Intencionais (CVLI) corresponde ao somatório das vítimas de homicídio doloso, feminicídio, latrocínio e lesão corporal seguida de morte.

Tabela 6 – Crimes Violentos Letais Intencionais (CVLI)¹ – Regiões Integradas de Segurança Pública (RISP) – 2021/2022

Região Integrada de Segurança Pública (RISP)	Número de vítimas de CVLI ⁽¹⁾		Variação (%) 2021/2022	Taxa de incidência (por 100 mil habitantes)	
	2021	2022		2021	2022
Bahia	5.594	5.167	-7,6	37,3	36,6
Atlântico	257	223	-13,2	26,8	27,7
BTS	645	580	-10,1	58,5	62,7
Central	411	356	-13,4	50,1	51,7
Chapada	247	229	-7,3	21,9	21,1
Leste	1.161	1.079	-7,1	36,4	35,5
Norte	536	588	9,7	34,1	37,8
Oeste	256	224	-12,5	25,7	22,8
RMS ²	664	568	-14,5	59,4	57,1
Sudoeste	431	411	-4,6	20,5	19,3
Sul	986	909	-7,8	49,5	47,3

Fonte: Secretaria da Segurança Pública - Bahia (2023), Censo Demográfico (2022).

Cálculos: SIAP/SSP-BA e Coest/SEI.

Notas: (1) A categoria Crimes Violentos Letais Intencionais (CVLI) corresponde ao somatório das vítimas de homicídio doloso, feminicídio, latrocínio e lesão corporal seguida de morte.

(2) Municípios da Região Metropolitana de Salvador (RMS), excetuando-se Salvador.



Cartograma 2 - Taxa de CVLI por 100 mil habitantes - Regiões Integradas de Segurança Pública (RISP) da Bahia - 2022



Tabela 7 – Crimes Violentos Letais Intencionais (CVLI)¹ – Regiões Integradas de Segurança Pública (RISP) – 2012-2022

Região Integrada de Segurança Pública (RISP)	Número de vítimas de Crimes Violentos Letais Intencionais (CVLI)											Taxa de incidência (por 100 mil habitantes)											
	2012	2013	2014	2015	2016	2017	2018	2019	2020	2021	2022	Total	2012	2013	2014	2015	2016	2017	2018	2019	2020	2021	2022
Bahia	6.199	5.714	5.993	5.921	6.666	6.328	5.634	5.124	5.436	5.594	5.167	63.776	43,7	38,0	39,6	38,9	43,6	41,2	38,0	34,5	36,4	37,3	36,6
Atlântico	369	346	303	274	271	316	257	211	210	257	223	3.037	41,1	36,3	31,5	28,3	27,9	32,3	27,2	22,2	22,0	26,8	27,7
BTS	771	699	669	730	692	675	576	511	601	645	580	7.149	74,9	63,8	60,7	65,8	62,0	60,1	53,1	46,8	54,8	58,5	62,7
Central	520	440	425	391	386	405	318	296	368	411	356	4.316	67,8	53,9	51,8	47,3	46,4	48,5	39,3	36,4	45,1	50,1	51,7
Chapada	214	220	253	290	383	307	263	232	221	247	229	2.859	19,8	19,2	22,0	25,1	33,0	26,4	23,5	20,7	19,6	21,9	21,1
Leste	1.092	1.040	1.180	1.210	1.402	1.346	1.341	1.232	1.238	1.161	1.079	13.321	36,2	32,4	36,6	37,3	43,0	41,1	42,6	39,0	39,0	36,4	35,5
Norte	372	362	417	458	498	463	407	435	507	536	588	5.043	24,9	22,8	26,2	28,6	31,0	28,7	26,1	27,8	32,3	34,1	37,8
Oeste	211	229	233	273	344	306	236	210	226	256	224	2.748	23,0	23,4	23,6	27,5	34,3	30,3	24,1	21,3	22,8	25,7	22,8
RMS ²	857	748	822	724	810	799	671	642	673	664	568	7.978	90,3	73,4	79,4	68,9	76,1	74,0	62,4	58,9	60,9	59,4	57,1
Sudoeste	490	460	489	487	599	600	493	433	454	431	411	5.347	23,5	20,9	22,2	22,1	27,2	27,2	23,3	20,5	21,5	20,5	19,3
Sul	1.303	1.170	1.202	1.084	1.281	1.111	1.072	922	938	986	909	11.978	67,3	57,3	58,7	52,8	62,2	53,8	54,0	46,4	47,1	49,5	47,3

Fonte: Secretaria da Segurança Pública - Bahia (2023), Censo Demográfico (2022).

Cálculos: SIAP/SSP-BA e Coest/SEI.

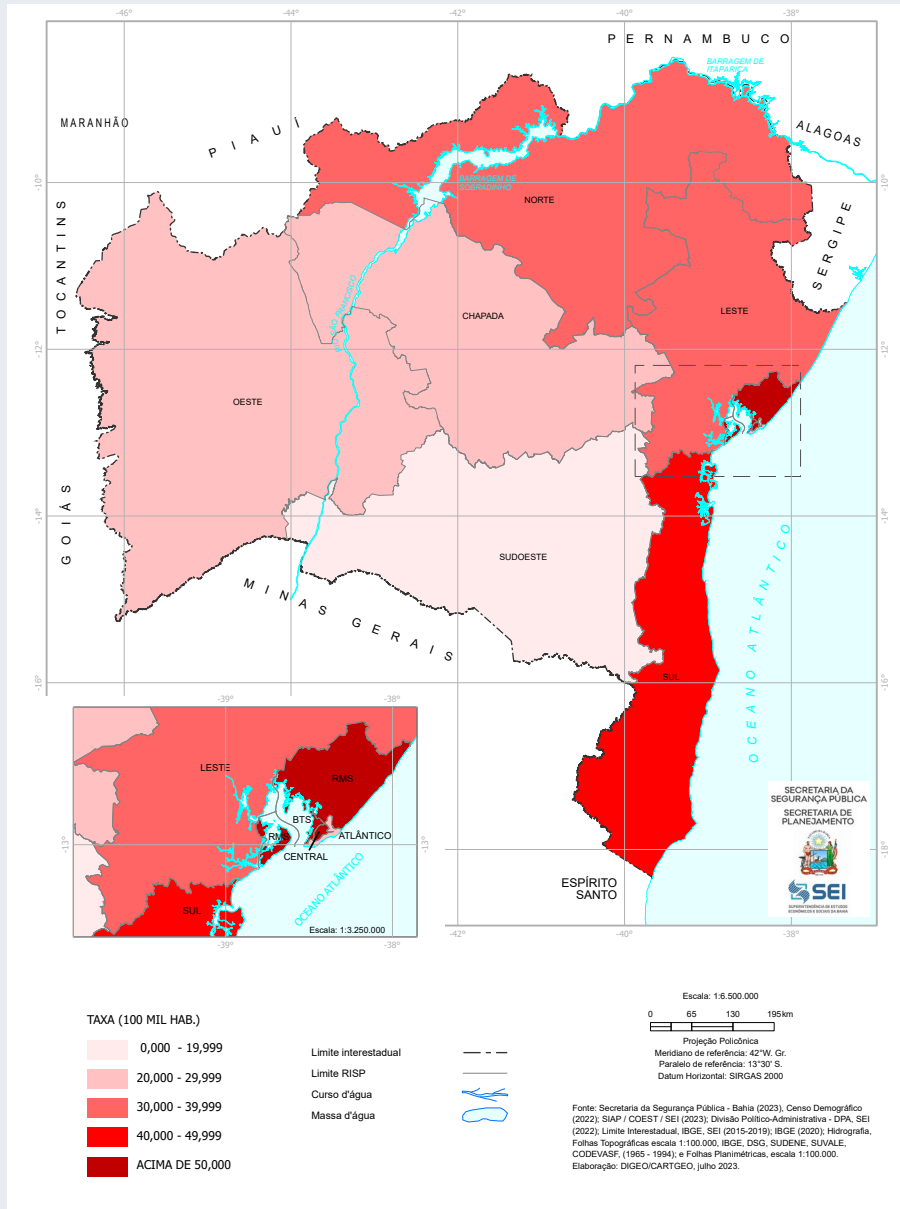
Nota: (1) A categoria Crimes Violentos Letais Intencionais (CVLI) corresponde ao somatório das vítimas de homicídio doloso, feminicídio, latrocínio e lesão corporal seguida de morte.

(2) Municípios da Região Metropolitana de Salvador (RMS), excetuando-se Salvador.

Tabela 8 – Crimes Violentos Letais Intencionais (CVLI)¹ – Áreas Integradas de Segurança Pública (AISP) – 2021/2022

Área Integrada de Segurança Pública (AISP)	Número de vítimas de CVLI		Variação (%) 2021/2022	Taxa de incidência (por 100 mil habitantes)	
	2021	2022		2021	2022
Bahia	5.594	5.167	-7,6	37,3	36,6
Salvador ²	1.313	1.159	-11,7	45,6	47,9
22 - Camaçari	229	202	-11,8	74,1	67,4
23 - Lauro de Freitas	84	54	-35,7	38,1	26,6
24 - Simões Filho	79	80	1,3	57,6	69,9
25 - Pojuca	58	63	8,6	65,9	84,3
26 - Candeias	95	67	-29,5	48,2	39,5
27 - Vera Cruz	52	49	-5,8	62,9	63,3
28 - Dias D'Ávila	67	53	-20,9	80,0	74,1
29 - Alagoinhas	148	101	-31,8	41,2	30,3
30 - Barreiras	139	121	-12,9	31,0	26,3
31 - Bom Jesus Da Lapa	81	66	-18,5	22,8	20,1
32 - Brumado	41	24	-41,5	11,7	6,6
33 - Cruz Das Almas	69	83	20,3	21,6	28,5
34 - Euclides Da Cunha	75	58	-22,7	17,0	13,7
35 - Eunápolis	233	173	-25,8	60,1	43,9
36 - Feira De Santana	404	361	-10,6	60,3	57,9
37 - Região Metropolitana de Feira de Santana	54	42	-22,2	42,2	33,4
38 - Guanambi	41	32	-22,0	10,4	8,3
39 - Ilhéus	198	191	-3,5	54,4	50,4
40 - Irece	92	112	21,7	16,9	21,4
41 - Itabuna	140	125	-10,7	32,4	31,8
42 - Itaberaba	125	96	-23,2	35,2	29,0
43 - Itapetinga	47	60	27,7	18,6	25,6
44 - Jacobina	125	144	15,2	34,5	41,5
45 - Jequié	156	190	21,8	33,5	40,6
46 - Juazeiro	215	233	8,4	41,2	43,4
47 - Paulo Afonso	82	88	7,3	26,0	29,6
48 - Rio Real	84	81	-3,6	29,3	32,3
49 - Santa Maria Da Vitória	36	37	2,8	18,5	19,2
50 - Santo Amaro	112	92	-17,9	57,0	47,8
51 - Santo Antonio De Jesus	90	122	35,6	28,2	39,9
52 - Seabra	30	21	-30,0	13,1	9,2
53 - Senhor Do Bonfim	114	123	7,9	30,6	32,8
54 - Serrinha	125	139	11,2	26,7	30,9
55 - Teixeira De Freitas	245	241	-1,6	53,5	55,9
56 - Valença	170	179	5,3	48,4	55,4
57 - Vitória Da Conquista	146	105	-28,1	22,7	15,4

Fonte: Secretaria da Segurança Pública - Bahia (2023), Censo Demográfico (2022).

Cálculos: SIAP/SSP-BA e Coest/SEI.

Notas: (1) A categoria Crimes Violentos Letais Intencionais (CVLI) corresponde ao somatório das vítimas de homicídio doloso, feminicídio, latrocínio e lesão corporal seguida de morte.

(2) O município de Salvador é composto por 16 Áreas Integradas de Segurança Pública (AISP).

(-) Dado inexistente.



Cartograma 3 – Taxa de CVLI por 100 mil habitantes – Áreas Integradas de Segurança Pública (AISP) da Bahia – 2022



Tabela 9 – Crimes Violentos Letais Intencionais (CVLI)¹ – Áreas Integradas de Segurança Pública (AISP) – 2012-2022

Área Integrada de Segurança Pública (AISP)	Número de vítimas de CVLI													Taxa de incidência (por 100 mil habitantes)										
	2012	2013	2014	2015	2016	2017	2018	2019	2020	2021	2022	Total	2012	2013	2014	2015	2016	2017	2018	2019	2020	2021	2022	
Bahia	6.199	5.714	5.993	5.921	6.666	6.328	5.634	5.124	5.436	5.594	5.167	63.776	43,7	38,0	39,6	38,9	43,6	41,2	38,0	34,5	36,4	37,3	36,6	
Salvador ²	1.660	1.485	1.397	1.395	1.349	1.396	1.151	1.018	1.179	1.313	1.159	14.502	61,6	51,8	48,4	48,1	46,2	47,6	40,5	35,7	41,1	45,6	47,9	
22 - Camaçari	214	205	246	215	232	257	181	204	206	229	202	2.391	83,8	74,4	87,4	74,9	79,4	86,6	61,6	68,2	67,7	74,1	67,4	
23 - Lauro de Freitas	147	139	157	117	129	109	95	87	77	84	54	1.195	79,1	69,5	77,0	56,4	61,3	51,0	45,1	40,6	35,4	38,1	26,6	
24 - Simões Filho	181	131	122	116	115	129	105	96	111	79	80	1.265	149,1	100,8	92,7	87,1	85,4	94,8	79,0	71,4	81,7	57,6	69,9	
25 - Pojuca	96	73	98	81	85	55	70	50	52	58	63	781	126,9	90,0	119,1	97,2	100,7	63,4	82,3	58,1	59,7	65,9	84,3	
26 - Candeias	124	113	112	111	133	121	96	91	105	95	67	1.168	68,4	58,5	57,5	56,5	67,2	60,7	49,7	46,8	53,6	48,2	39,5	
27 - Vera Cruz	39	39	37	42	52	53	68	54	52	52	49	537	65,3	61,1	57,3	64,4	78,9	79,7	84,7	66,6	63,5	62,9	63,3	
28 - Dias D'Ávila	56	48	50	42	64	75	56	60	70	67	53	641	80,4	63,9	65,3	53,8	80,6	93,0	70,3	74,0	84,9	80,0	74,1	
29 - Alagoinhas	137	139	152	191	193	160	189	154	163	148	101	1.727	40,3	38,4	41,7	52,1	52,4	43,5	53,1	43,3	45,6	41,2	30,3	
30 - Barreiras	134	135	145	180	190	145	142	100	120	139	121	1.551	34,3	32,2	34,1	41,7	43,5	32,8	32,8	22,8	27,1	31,0	26,3	
31 - Bom Jesus Da Lapa	54	49	50	66	94	116	61	68	63	81	66	768	16,0	13,8	14,0	18,3	26,0	31,9	17,4	19,3	17,8	22,8	20,1	
32 - Brumado	28	35	38	28	34	30	36	32	34	41	24	360	8,0	9,5	10,3	7,6	9,2	8,2	10,2	9,1	9,7	11,7	6,6	
33 - Cruz Das Almas	62	87	117	109	136	121	107	83	82	69	83	1.056	20,3	26,8	36,0	33,4	41,4	36,7	33,7	26,1	25,8	17,6	28,5	
34 - Euclides Da Cunha	61	80	71	109	125	108	120	93	73	75	58	973	14,3	17,7	15,7	24,0	27,6	23,8	27,5	21,1	16,6	17,0	13,7	
35 - Eunápolis	279	290	321	252	304	250	231	142	169	233	173	2.644	79,5	77,4	84,8	65,9	78,8	64,3	61,0	37,2	43,9	60,1	43,9	
36 - Feira De Santana	440	343	366	292	383	386	388	367	419	404	361	4.149	72,1	52,7	55,7	44,0	57,3	57,3	59,2	55,6	63,0	60,3	57,9	
37 - Região Metropolitana de Feira de Santana	45	54	47	85	59	54	49	53	55	54	42	597	36,3	41,2	35,7	64,4	44,6	40,7	38,4	41,5	43,0	42,2	33,4	
38 - Guanambi	44	48	48	44	40	43	48	48	53	41	32	489	11,7	12,0	11,9	10,9	9,9	10,6	12,2	12,2	13,4	10,4	8,3	
39 - Ilhéus	274	255	251	195	232	227	177	176	193	198	191	2.369	69,2	62,9	62,4	48,8	58,4	57,5	47,4	47,6	52,6	54,4	50,4	
40 - Irecê	111	125	140	168	193	183	120	116	103	92	112	1.463	21,5	22,8	25,4	30,3	34,7	32,8	22,3	21,5	19,0	16,9	21,4	
41 - Itabuna	279	232	265	229	296	241	256	219	189	140	125	2.471	63,8	50,2	57,4	49,7	64,4	52,6	58,6	50,3	43,6	32,4	31,8	
42 - Itaberaba	89	76	91	97	150	94	123	89	88	125	96	1.118	25,6	20,7	24,7	26,3	40,6	25,4	34,6	25,1	24,8	35,2	29,0	
43 - Itapetinga	72	46	60	59	67	88	54	51	82	47	60	686	28,7	17,4	22,7	22,3	25,3	33,2	21,3	20,1	32,4	18,6	25,6	
44 - Jacobina	65	68	75	92	116	114	126	106	138	125	144	1.169	18,6	18,4	20,2	24,7	31,0	30,4	34,9	29,3	38,1	34,5	41,5	
45 - Jequié	141	127	126	148	170	178	115	96	103	156	190	1.550	29,8	25,5	25,3	29,8	34,3	36,0	24,4	20,5	22,1	33,5	40,6	
46 - Juazeiro	171	170	167	194	184	186	136	181	184	215	233	2.021	35,2	32,9	32,1	37,1	34,9	35,1	26,5	35,1	35,4	41,2	43,4	
47 - Paulo Afonso	79	72	112	110	115	85	66	63	73	82	88	945	26,3	22,5	34,9	34,2	35,6	26,2	21,1	20,1	23,2	26,0	29,6	
48 - Rio Real	101	108	147	112	145	170	151	124	91	84	81	1.314	38,0	38,2	51,6	39,0	50,2	58,4	53,6	43,8	31,9	29,3	32,3	
49 - Santa Maria Da Vitória	23	45	38	27	60	45	33	42	43	36	37	429	12,1	22,2	18,7	13,3	29,5	22,1	16,9	21,5	22,1	18,5	19,2	
50 - Santo Amaro	94	63	77	89	100	98	109	101	126	112	92	1.061	49,8	31,5	38,4	44,3	49,4	48,3	55,8	51,5	64,2	57,0	47,8	
51 - Santo Antonio De Jesus	59	62	85	106	132	109	93	85	101	90	122	1.044	18,9	18,6	25,4	31,5	39,0	32,0	29,6	26,9	31,9	28,2	39,9	
52 - Seabra	14	19	22	25	40	30	20	27	30	30	21	278	6,4	8,2	9,4	10,7	17,0	12,7	8,8	11,9	13,2	13,1	9,2	
53 - Senhor Do Bonfim	57	52	63	62	83	78	79	85	112	114	123	908	15,9	13,7	16,6	16,2	21,6	20,3	21,3	22,9	30,1	30,6	32,8	
54 - Serrinha	93	104	118	117	129	140	135	172	128	125	139	1.400	21,0	22,1	24,9	24,6	27,0	29,2	29,2	37,0	27,4	26,7	30,9	
55 - Teixeira De Freitas	279	217	226	248	269	240	244	233	209	245	241	2.651	65,9	48,1	49,7	54,1	58,3	51,7	54,2	51,5	45,9	53,5	55,9	
56 - Valença	192	176	139	160	180	153	164	152	178	170	179	1.843	58,3	50,3	39,5	45,2	50,5	42,7	47,4	43,7	50,9	48,4	55,4	
57 - Vitória Da Conquista	205	204	217	208	288	261	240	206	182	146	105	2.262	32,3	30,5	32,4	31,0	42,9	38,9	37,3	32,0	28,2	22,7	15,4	

Fonte: Secretaria da Segurança Pública - Bahia (2023), Censo Demográfico (2022).

Cálculos: SIAP/SSP-BA e Coest/SEI.

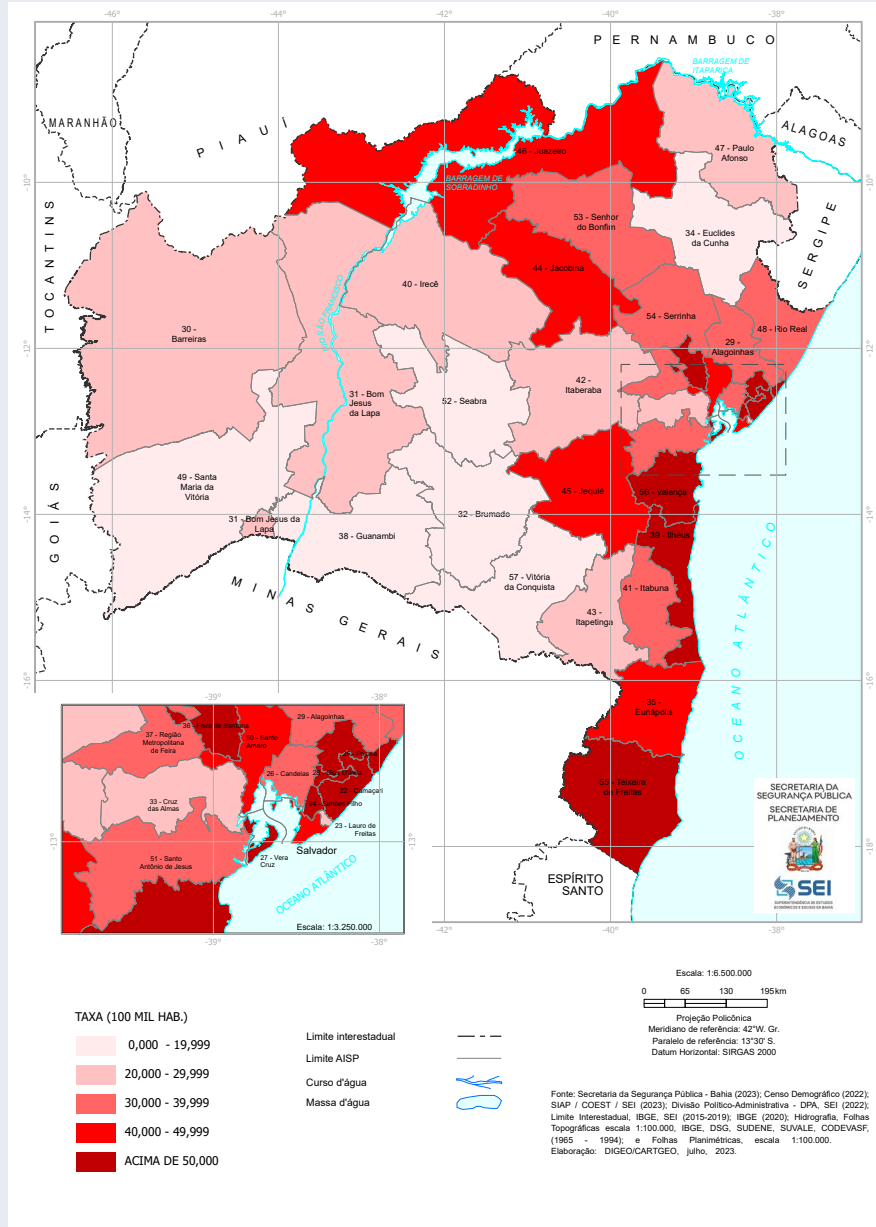
Notas: (1) A categoria Crimes Violentos Letais Intencionais (CVLI) corresponde ao somatório das vítimas de homicídio doloso, feminicídio, latrocínio e lesão corporal seguida de morte.

(2) O município de Salvador é composto por 16 Áreas Integradas de Segurança Pública (AISP).

(-) Dado inexistente.



Continua

Tabela 10 – Crimes Violentos Letais Intencionais (CVLI) ¹ – Municípios da Bahia – 2021/2022								
Município	Código do município	Território de Identidade	Código do TI	Número de vítimas de Crimes Violentos Letais Intencionais (CVLI)		Variação (%) 2021/2022	Taxa de incidência (por 100 mil habitantes)	
				2021	2022		2021	2022
Bahia	29	Bahia	29	5.594	5.167	-7,6	37,3	36,6
Abaíra	2900108	Chapada Diamantina	3	0	1	-	0,0	13,7
Abaré	2900207	Itaparica	24	3	4	33,3	14,6	22,7
Acajutiba	2900306	Litoral Norte e Agreste Baiano	18	9	1	-88,9	59,2	7,2
Adustina	2900355	Semiárido Nordeste II	17	1	2	100,0	5,8	14,1
Água Fria	2900405	Portal do Sertão	19	8	6	-25,0	46,8	41,4
Aiquara	2900603	Médio Rio de Contas	22	1	0	-100,0	22,8	0,0
Alagoinhas	2900702	Litoral Norte e Agreste Baiano	18	85	47	-44,7	55,5	31,1
Alcobaça	2900801	Extremo Sul	7	18	21	16,7	80,0	85,6
Almadina	2900900	Litoral Sul	5	1	1	0,0	19,0	19,2
Amargosa	2901007	Vale do Jiquiriçá	9	10	3	-70,0	26,6	8,2
Amélia Rodrigues	2901106	Portal do Sertão	19	7	6	-14,3	28,0	24,9
América Dourada	2901155	Irecê	1	4	4	0,0	24,9	26,4
Anagé	2901205	Sudoeste Baiano	20	0	2	-	0,0	7,9
Andaraí	2901304	Chapada Diamantina	3	5	3	-40,0	38,1	22,9
Andorinha	2901353	Piemonte Norte do Itapicuru	25	1	1	0,0	6,9	6,7
Angical	2901403	Bacia do Rio Grande	11	2	1	-50,0	14,4	7,3
Anguera	2901502	Portal do Sertão	19	6	8	33,3	52,8	72,5
Antas	2901601	Semiárido Nordeste II	17	6	3	-50,0	30,5	21,1
Antônio Cardoso	2901700	Portal do Sertão	19	2	0	-100,0	17,1	0,0
Antônio Gonçalves	2901809	Piemonte Norte do Itapicuru	25	4	3	-25,0	33,5	27,6
Aporá	2901908	Litoral Norte e Agreste Baiano	18	6	3	-50,0	33,6	18,8
Apuarema	2901957	Médio Rio de Contas	22	5	2	-60,0	68,7	28,9
Araçás	2902054	Litoral Norte e Agreste Baiano	18	1	3	200,0	8,2	26,0
Aracatu	2902005	Sudoeste Baiano	20	1	1	0,0	7,7	7,2
Araci	2902104	Sisal	4	19	13	-31,6	34,6	27,1
Aramari	2902203	Litoral Norte e Agreste Baiano	18	2	3	50,0	17,4	30,5
Arataca	2902252	Litoral Sul	5	6	4	-33,3	55,0	39,3
Aratuípe	2902302	Baixo Sul	6	0	1	-	0,0	11,5
Aurelino Leal	2902401	Litoral Sul	5	10	19	90,0	90,3	170,0
Baianópolis	2902500	Bacia do Rio Grande	11	0	0	-	0,0	0,0
Baixa Grande	2902609	Bacia do Jacuípe	15	6	6	0,0	29,4	32,9
Banzaê	2902658	Semiárido Nordeste II	17	2	0	-100,0	15,1	0,0
Barra	2902708	Velho Chico	2	6	4	-33,3	11,1	7,8
Barra da Estiva	2902807	Chapada Diamantina	3	6	2	-66,7	29,7	7,7
Barra do Choça	2902906	Sudoeste Baiano	20	16	17	6,3	51,9	46,5
Barra do Mendes	2903003	Irecê	1	0	1	-	0,0	7,2
Barra do Rocha	2903102	Médio Rio de Contas	22	1	1	0,0	18,1	17,3
Barreiras	2903201	Bacia do Rio Grande	11	62	49	-21,0	39,1	30,7
Barro Alto	2903235	Irecê	1	5	1	-80,0	33,0	7,4



Continuação

Tabela 10 – Crimes Violentos Letais Intencionais (CVLI)* – Municípios da Bahia – 2021/2022								
Município	Código do município	Território de Identidade	Código do TI	Número de vítimas de Crimes Violentos Letais Intencionais (CVLI)		Variação (%) 2021/2022	Taxa de incidência (por 100 mil habitantes)	
				2021	2022		2021	2022
Bahia	29	Bahia	29	5.594	5.167	-7,6	37,3	36,6
Barro Preto	2903300	Litoral Sul	5	5	5	0,0	94,1	89,6
Barrocas	2903276	Sisal	4	2	2	0,0	12,3	13,2
Belmonte	2903409	Costa do Descobrimento	27	27	21	-22,2	114,7	104,4
Belo Campo	2903508	Sudoeste Baiano	20	1	1	0,0	5,9	5,4
Biritinga	2903607	Sisal	4	1	3	200,0	6,3	19,8
Boa Nova	2903706	Médio Rio de Contas	22	3	1	-66,7	24,9	7,3
Boa Vista do Tupim	2903805	Piemonte do Paraguaçu	14	2	4	100,0	10,8	23,7
Bom Jesus da Lapa	2903904	Velho Chico	2	28	17	-39,3	39,9	25,9
Bom Jesus da Serra	2903953	Sudoeste Baiano	20	1	1	0,0	10,2	10,3
Boninal	2904001	Chapada Diamantina	3	1	0	-100,0	6,9	0,0
Bonito	2904050	Chapada Diamantina	3	1	3	200,0	5,9	18,9
Boquira	2904100	Bacia do Paramirim	12	1	3	200,0	4,7	15,5
Botuporã	2904209	Bacia do Paramirim	12	0	0	-	0,0	0,0
Brejões	2904308	Vale do Jiquiriçá	9	1	4	300,0	7,1	30,9
Brejolândia	2904407	Bacia do Rio Corrente	23	2	3	50,0	18,7	32,9
Brotas de Macaúbas	2904506	Velho Chico	2	0	1	-	0,0	8,5
Brumado	2904605	Sertão Produtivo	13	10	6	-40,0	14,8	8,5
Buerarema	2904704	Litoral Sul	5	8	7	-12,5	43,8	47,3
Buritirama	2904753	Bacia do Rio Grande	11	3	6	100,0	14,0	30,6
Caatiba	2904803	Médio Sudoeste da Bahia	8	0	1	-	0,0	16,1
Cabaceiras do Paraguaçu	2904852	Recôncavo	21	10	6	-40,0	52,6	36,2
Cachoeira	2904902	Recôncavo	21	11	18	63,6	32,7	61,5
Caculé	2905008	Sertão Produtivo	13	3	3	0,0	12,8	13,4
Caém	2905107	Piemonte da Diamantina	16	6	5	-16,7	67,3	48,2
Caetanos	2905156	Sudoeste Baiano	20	0	0	-	0,0	0,0
Caetité	2905206	Sertão Produtivo	13	4	1	-75,0	7,8	1,9
Cafarnaum	2905305	Irecê	1	5	2	-60,0	26,9	11,5
Cairu	2905404	Baixo Sul	6	4	5	25,0	21,4	28,2
Caldeirão Grande	2905503	Piemonte Norte do Itapicuru	25	4	3	-25,0	29,7	22,9
Camacan	2905602	Litoral Sul	5	11	9	-18,2	34,4	39,9
Camaçari	2905701	Metropolitano de Salvador	26	229	202	-11,8	74,1	67,4
Camamu	2905800	Baixo Sul	6	36	28	-22,2	101,6	92,0
Campo Alegre de Lourdes	2905909	Sertão do São Francisco	10	3	2	-33,3	10,4	6,5
Campo Formoso	2906006	Piemonte Norte do Itapicuru	25	25	25	0,0	34,8	35,0
Canápolis	2906105	Bacia do Rio Corrente	23	1	1	0,0	10,3	9,8
Canarana	2906204	Irecê	1	5	0	-100,0	18,9	0,0
Canavieiras	2906303	Litoral Sul	5	15	14	-6,7	48,8	42,8
Candeal	2906402	Sisal	4	6	4	-33,3	74,0	51,5
Candeias	2906501	Metropolitano de Salvador	26	56	47	-16,1	63,8	64,9

Continuação

Tabela 10 – Crimes Violentos Letais Intencionais (CVLI)* – Municípios da Bahia – 2021/2022								
Município	Código do município	Território de Identidade	Código do TI	Número de vítimas de Crimes Violentos Letais Intencionais (CVLI)		Variação (%) 2021/2022	Taxa de incidência (por 100 mil habitantes)	
				2021	2022		2021	2022
Bahia	29	Bahia	29	5.594	5.167	-7,6	37,3	36,6
Candiba	2906600	Sertão Produtivo	13	3	0	-100,0	20,8	0,0
Cândido Sales	2906709	Sudoeste Baiano	20	12	5	-58,3	48,2	19,8
Cansanção	2906808	Sisal	4	4	9	125,0	11,5	24,0
Canudos	2906824	Sertão do São Francisco	10	3	6	100,0	17,8	37,3
Capela do Alto Alegre	2906857	Bacia do Jacuípe	15	3	2	-33,3	25,9	18,6
Capim Grosso	2906873	Bacia do Jacuípe	15	16	16	0,0	51,5	48,1
Caraibas	2906899	Sudoeste Baiano	20	1	2	100,0	11,5	20,1
Caravelas	2906907	Extremo Sul	7	12	11	-8,3	54,1	53,4
Cardeal da Silva	2907004	Litoral Norte e Agreste Baiano	18	4	2	-50,0	42,6	24,1
Carinhanha	2907103	Velho Chico	2	4	3	-25,0	13,7	10,4
Casa Nova	2907202	Sertão do São Francisco	10	16	26	62,5	21,9	36,1
Castro Alves	2907301	Recôncavo	21	2	12	500,0	7,6	48,6
Catolândia	2907400	Bacia do Rio Grande	11	0	1	-	0,0	29,1
Catu	2907509	Litoral Norte e Agreste Baiano	18	15	7	-53,3	27,2	14,5
Caturama	2907558	Bacia do Paramirim	12	0	0	-	0,0	0,0
Central	2907608	Irecê	1	2	4	100,0	11,6	24,5
Chorrochó	2907707	Itaparica	24	4	3	-25,0	35,6	28,4
Cícero Dantas	2907806	Semiárido Nordeste II	17	4	4	0,0	12,3	12,9
Cipó	2907905	Semiárido Nordeste II	17	6	5	-16,7	34,5	29,0
Coaraci	2908002	Litoral Sul	5	8	7	-12,5	49,6	40,3
Cocos	2908101	Bacia do Rio Corrente	23	2	3	50,0	10,6	15,7
Conceição da Feira	2908200	Portal do Sertão	19	16	12	-25,0	69,8	57,7
Conceição do Almeida	2908309	Recôncavo	21	1	5	400,0	5,9	31,7
Conceição do Coité	2908408	Sisal	4	23	25	8,7	34,1	36,9
Conceição do Jacuípe	2908507	Portal do Sertão	19	17	13	-23,5	50,5	36,8
Conde	2908606	Litoral Norte e Agreste Baiano	18	5	2	-60,0	19,1	8,5
Condeúba	2908705	Sudoeste Baiano	20	1	0	-100,0	5,8	0,0
Contendas do Sincorá	2908804	Sertão Produtivo	13	0	0	-	0,0	0,0
Coração de Maria	2908903	Portal do Sertão	19	16	8	-50,0	71,5	30,0
Cordeiros	2909000	Sudoeste Baiano	20	2	0	-100,0	23,1	0,0
Coribe	2909109	Bacia do Rio Corrente	23	2	4	100,0	14,2	28,6
Coronel João Sá	2909208	Semiárido Nordeste II	17	4	4	0,0	25,7	23,5
Correntina	2909307	Bacia do Rio Corrente	23	11	6	-45,5	34,1	18,5
Cotegipe	2909406	Bacia do Rio Grande	11	2	3	50,0	14,5	23,0
Cravolândia	2909505	Vale do Jiquiriçá	9	3	0	-100,0	56,1	0,0
Crisópolis	2909604	Litoral Norte e Agreste Baiano	18	4	6	50,0	18,9	30,4
Cristópolis	2909703	Bacia do Rio Grande	11	4	0	-100,0	28,6	0,0
Cruz das Almas	2909802	Recôncavo	21	11	8	-27,3	17,2	13,3
Curaçá	2909901	Sertão do São Francisco	10	13	8	-38,5	37,1	23,4



Continuação

Tabela 10 – Crimes Violentos Letais Intencionais (CVLI)' – Municípios da Bahia – 2021/2022								
Município	Código do município	Território de Identidade	Código do TI	Número de vítimas de Crimes Violentos Letais Intencionais (CVLI)		Variação (%) 2021/2022	Taxa de incidência (por 100 mil habitantes)	
				2021	2022		2021	2022
Bahia	29	Bahia	29	5.594	5.167	-7,6	37,3	36,6
Dário Meira	2910008	Médio Rio de Contas	22	8	9	12,5	77,3	83,2
Dias D'Ávila	2910057	Metropolitano de Salvador	26	67	53	-20,9	80,0	74,1
Dom Basílio	2910107	Sertão Produtivo	13	1	0	-100,0	8,1	0,0
Dom Macedo Costa	2910206	Recôncavo	21	1	0	-100,0	24,6	0,0
Elísio Medrado	2910305	Vale do Jiquiriçá	9	1	1	0,0	12,3	12,8
Encruzilhada	2910404	Sudoeste Baiano	20	4	6	50,0	25,1	31,4
Entre Rios	2910503	Litoral Norte e Agreste Baiano	18	11	16	45,5	26,2	42,0
Érico Cardoso	2900504	Bacia do Paramirim	12	0	1	-	0,0	9,4
Esplanada	2910602	Litoral Norte e Agreste Baiano	18	5	14	180,0	13,2	43,0
Euclides da Cunha	2910701	Semiárido Nordeste II	17	8	4	-50,0	13,1	6,5
Eunápolis	2910727	Costa do Descobrimento	27	46	48	4,3	39,9	42,2
Fátima	2910750	Semiárido Nordeste II	17	1	1	0,0	5,6	5,6
Feira da Mata	2910776	Velho Chico	2	0	1	-	0,0	17,8
Feira de Santana	2910800	Portal do Sertão	19	383	336	-12,3	61,4	54,5
Filadélfia	2910859	Piemonte Norte do Itapicuru	25	3	5	66,7	18,4	27,9
Firmino Alves	2910909	Médio Sudoeste da Bahia	8	2	0	-100,0	35,5	0,0
Floresta Azul	2911006	Litoral Sul	5	2	1	-50,0	19,0	9,0
Formosa do Rio Preto	2911105	Bacia do Rio Grande	11	2	7	250,0	7,7	27,0
Gandu	2911204	Baixo Sul	6	25	17	-32,0	76,3	52,8
Gavião	2911253	Bacia do Jacuípe	15	1	4	300,0	22,6	91,7
Gentio do Ouro	2911303	Irecê	1	1	2	100,0	8,9	18,4
Glória	2911402	Itaparica	24	4	2	-50,0	26,2	12,9
Gongogi	2911501	Médio Rio de Contas	22	1	2	100,0	14,6	36,0
Governador Mangabeira	2911600	Recôncavo	21	12	6	-50,0	57,7	29,1
Guajeru	2911659	Sudoeste Baiano	20	0	0	-	0,0	0,0
Guanambi	2911709	Sertão Produtivo	13	12	11	-8,3	14,1	12,5
Guaratinga	2911808	Costa do Descobrimento	27	8	4	-50,0	38,9	21,0
Heliópolis	2911857	Semiárido Nordeste II	17	1	2	100,0	7,7	16,2
Iaçu	2911907	Piemonte do Paraguaçu	14	11	8	-27,3	45,9	32,5
Ibiassucê	2912004	Sertão Produtivo	13	2	1	-50,0	22,6	9,6
Ibicaí	2912103	Litoral Sul	5	2	11	450,0	9,5	50,8
Ibicoara	2912202	Chapada Diamantina	3	12	7	-41,7	60,0	33,7
Ibicuí	2912301	Médio Sudoeste da Bahia	8	5	11	120,0	30,7	78,9
Ibipeba	2912400	Irecê	1	0	3	-	0,0	18,1
Ibipitanga	2912509	Bacia do Paramirim	12	0	1	-	0,0	7,2
Ibiquera	2912608	Piemonte do Paraguaçu	14	3	1	-66,7	74,1	26,8
Ibirapitanga	2912707	Baixo Sul	6	15	14	-6,7	64,0	55,2
Ibirapoã	2912806	Extremo Sul	7	6	3	-50,0	68,6	33,7
Ibirataia	2912905	Médio Rio de Contas	22	5	7	40,0	34,5	37,2

Continuação

Tabela 10 – Crimes Violentos Letais Intencionais (CVLI)* – Municípios da Bahia – 2021/2022								
Município	Código do município	Território de Identidade	Código do TI	Número de vítimas de Crimes Violentos Letais Intencionais (CVLI)		Variação (%) 2021/2022	Taxa de incidência (por 100 mil habitantes)	
				2021	2022		2021	2022
Bahia	29	Bahia	29	5.594	5.167	-7,6	37,3	36,6
Ibitiara	2913002	Chapada Diamantina	3	4	0	-100,0	24,3	0,0
Ibititá	2913101	Irecê	1	2	2	0,0	11,7	11,8
Ibotirama	2913200	Velho Chico	2	20	12	-40,0	73,9	45,6
Ichu	2913309	Sisal	4	1	2	100,0	16,0	32,3
Igaporã	2913408	Velho Chico	2	1	2	100,0	6,4	12,9
Igrapiúna	2913457	Baixo Sul	6	5	4	-20,0	38,6	30,4
Iguaí	2913507	Médio Sudoeste da Bahia	8	10	6	-40,0	37,0	28,1
Ilhéus	2913606	Litoral Sul	5	97	82	-15,5	61,5	45,9
Inhambupe	2913705	Litoral Norte e Agreste Baiano	18	18	15	-16,7	44,2	44,4
Ipecaetá	2913804	Portal do Sertão	19	3	3	0,0	21,1	21,9
Ipiaú	2913903	Médio Rio de Contas	22	17	14	-17,6	37,0	34,4
Ipirá	2914000	Bacia do Jacuípe	15	25	14	-44,0	42,2	24,6
Ipupiara	2914109	Irecê	1	1	0	-100,0	10,0	0,0
Irajuba	2914208	Vale do Jiquiriçá	9	0	0	-	0,0	0,0
Iramaia	2914307	Chapada Diamantina	3	0	3	-	0,0	27,9
Iraquara	2914406	Chapada Diamantina	3	2	1	-50,0	7,8	4,2
Irará	2914505	Portal do Sertão	19	8	7	-12,5	27,3	25,0
Irecê	2914604	Irecê	1	21	30	42,9	28,4	40,3
Itabela	2914653	Costa do Descobrimento	27	32	20	-37,5	103,6	71,0
Itaberaba	2914703	Piemonte do Paraguaçu	14	22	18	-18,2	34,0	27,7
Itabuna	2914802	Litoral Sul	5	53	40	-24,5	24,8	21,4
Itacaré	2914901	Litoral Sul	5	9	7	-22,2	31,0	25,2
Itaeté	2915007	Chapada Diamantina	3	5	10	100,0	30,9	74,2
Itagi	2915106	Médio Rio de Contas	22	8	6	-25,0	65,9	43,5
Itagibá	2915205	Médio Rio de Contas	22	1	6	500,0	7,0	39,2
Itagimirim	2915304	Costa do Descobrimento	27	0	2	-	0,0	31,5
Itaguaçu da Bahia	2915353	Irecê	1	1	2	100,0	6,8	16,2
Itaju do Colônia	2915403	Litoral Sul	5	4	0	-100,0	61,4	0,0
Itajuípe	2915502	Litoral Sul	5	11	5	-54,5	54,2	26,6
Itamaraju	2915601	Extremo Sul	7	22	43	95,5	34,1	72,1
Itamari	2915700	Médio Rio de Contas	22	0	4	-	0,0	56,7
Itambé	2915809	Médio Sudoeste da Bahia	8	6	7	16,7	26,7	28,7
Itanagra	2915908	Litoral Norte e Agreste Baiano	18	4	4	0,0	62,2	67,6
Itanhém	2916005	Extremo Sul	7	9	7	-22,2	46,8	39,3
Itaparica	2916104	Metropolitano de Salvador	26	11	11	0,0	49,0	55,6
Itapé	2916203	Litoral Sul	5	5	3	-40,0	60,2	29,0
Itapebi	2916302	Costa do Descobrimento	27	3	2	-33,3	29,5	21,8
Itapetinga	2916401	Médio Sudoeste da Bahia	8	8	16	100,0	10,3	24,3
Itapicuru	2916500	Litoral Norte e Agreste Baiano	18	9	9	0,0	24,9	28,4

Continuação

Tabela 10 – Crimes Violentos Letais Intencionais (CVLI) ¹ – Municípios da Bahia – 2021/2022								
Município	Código do município	Território de Identidade	Código do TI	Número de vítimas de Crimes Violentos Letais Intencionais (CVLI)		Variação (%) 2021/2022	Taxa de incidência (por 100 mil habitantes)	
				2021	2022		2021	2022
Bahia	29	Bahia	29	5.594	5.167	-7,6	37,3	36,6
Itapitanga	2916609	Litoral Sul	5	4	2	-50,0	38,9	19,5
Itaquara	2916708	Vale do Jiquiriçá	9	1	2	100,0	11,9	24,5
Itarantim	2916807	Médio Sudoeste da Bahia	8	4	1	-75,0	20,1	5,9
Itatim	2916856	Piemonte do Paraguaçu	14	12	14	16,7	82,3	89,0
Itiruçu	2916906	Vale do Jiquiriçá	9	2	0	-100,0	16,0	0,0
Itiúba	2917003	Sisal	4	11	4	-63,6	30,4	11,8
Itororó	2917102	Médio Sudoeste da Bahia	8	3	4	33,3	14,7	24,1
Ituaçu	2917201	Sertão Produtivo	13	0	0	-	0,0	0,0
Ituberá	2917300	Baixo Sul	6	5	3	-40,0	17,3	13,7
Iuiu	2917334	Sertão Produtivo	13	2	4	100,0	18,1	36,0
Jaborandi	2917359	Bacia do Rio Corrente	23	0	1	-	0,0	10,8
Jacaraci	2917409	Sudoeste Baiano	20	2	0	-100,0	13,5	0,0
Jacobina	2917508	Piemonte da Diamantina	16	30	39	30,0	37,2	47,2
Jaguaquara	2917607	Vale do Jiquiriçá	9	23	15	-34,8	41,9	32,6
Jaguarari	2917706	Piemonte Norte do Itapicuru	25	8	8	0,0	23,6	24,5
Jaguaripe	2917805	Baixo Sul	6	9	9	0,0	47,0	51,0
Jandaira	2917904	Litoral Norte e Agreste Baiano	18	4	1	-75,0	37,2	10,8
Jequié	2918001	Médio Rio de Contas	22	67	103	53,7	42,9	64,9
Jeremoabo	2918100	Semiárido Nordeste II	17	19	13	-31,6	46,5	34,6
Jiquiriçá	2918209	Vale do Jiquiriçá	9	5	5	0,0	34,3	36,7
Jitaúna	2918308	Médio Rio de Contas	22	2	1	-50,0	19,1	7,0
João Dourado	2918357	Irecê	1	7	6	-14,3	27,3	24,1
Juazeiro	2918407	Sertão do São Francisco	10	146	153	4,8	66,5	64,9
Jucuruçu	2918456	Extremo Sul	7	4	0	-100,0	45,2	0,0
Jussara	2918506	Irecê	1	4	1	-75,0	26,2	6,1
Jussari	2918555	Litoral Sul	5	1	5	400,0	17,5	84,9
Jussiape	2918605	Chapada Diamantina	3	0	2	-	0,0	27,1
Lafayette Coutinho	2918704	Vale do Jiquiriçá	9	1	0	-100,0	27,3	0,0
Lagoa Real	2918753	Sertão Produtivo	13	0	0	-	0,0	0,0
Laje	2918803	Vale do Jiquiriçá	9	10	8	-20,0	41,3	38,0
Lajedão	2918902	Extremo Sul	7	2	1	-50,0	50,1	26,0
Lajedinho	2919009	Piemonte do Paraguaçu	14	0	0	-	0,0	0,0
Lajedo do Tabocal	2919058	Vale do Jiquiriçá	9	0	0	-	0,0	0,0
Lamarão	2919108	Sisal	4	3	4	33,3	37,1	45,7
Lapão	2919157	Irecê	1	6	10	66,7	22,0	38,9
Lauro de Freitas	2919207	Metropolitano de Salvador	26	84	54	-35,7	38,1	26,6
Lençóis	2919306	Chapada Diamantina	3	1	4	300,0	8,6	37,1
Licínio de Almeida	2919405	Sudoeste Baiano	20	3	2	-33,3	24,3	16,9
Livramento de Nossa Senhora	2919504	Sertão Produtivo	13	5	2	-60,0	10,8	4,6

Continuação

Tabela 10 – Crimes Violentos Letais Intencionais (CVLI) ¹ – Municípios da Bahia – 2021/2022								
Município	Código do município	Território de Identidade	Código do TI	Número de vítimas de Crimes Violentos Letais Intencionais (CVLI)		Variação (%) 2021/2022	Taxa de incidência (por 100 mil habitantes)	
				2021	2022		2021	2022
Bahia	29	Bahia	29	5.594	5.167	-7,6	37,3	36,6
Luis Eduardo Magalhães	2919553	Bacia do Rio Grande	11	39	42	7,7	42,1	38,9
Macajuba	2919603	Piemonte do Paraguaçu	14	1	2	100,0	8,8	19,1
Macarani	2919702	Médio Sudoeste da Bahia	8	3	8	166,7	15,7	37,0
Macaúbas	2919801	Bacia do Paramirim	12	3	4	33,3	5,9	9,6
Macururé	2919900	Itaparica	24	1	0	-100,0	12,9	0,0
Madre de Deus	2919926	Metropolitano de Salvador	26	9	2	-77,8	37,3	10,8
Maetinga	2919959	Sudoeste Baiano	20	1	0	-100,0	41,9	0,0
Maiquinique	2920007	Médio Sudoeste da Bahia	8	2	1	-50,0	19,4	11,5
Mairi	2920106	Bacia do Jacuípe	15	2	5	150,0	10,8	28,3
Malhada	2920205	Velho Chico	2	2	0	-100,0	11,9	0,0
Malhada de Pedras	2920304	Sertão Produtivo	13	0	0	-	0,0	0,0
Manoel Vitorino	2920403	Médio Rio de Contas	22	3	2	-33,3	23,2	14,4
Mansidão	2920452	Bacia do Rio Grande	11	1	0	-100,0	7,2	0,0
Maracás	2920502	Vale do Jiquiriçá	9	2	6	200,0	10,0	21,7
Maragogipe	2920601	Recôncavo	21	7	8	14,3	15,6	22,3
Maraú	2920700	Litoral Sul	5	13	4	-69,2	62,9	16,3
Marcionílio Souza	2920809	Chapada Diamantina	3	2	0	-100,0	19,3	0,0
Mascote	2920908	Litoral Sul	5	1	6	500,0	7,3	44,3
Mata de São João	2921005	Metropolitano de Salvador	26	32	42	31,3	67,2	98,7
Matina	2921054	Velho Chico	2	0	1	-	0,0	9,7
Medeiros Neto	2921104	Extremo Sul	7	6	2	-66,7	26,4	9,0
Miguel Calmon	2921203	Piemonte da Diamantina	16	11	15	36,4	42,7	60,8
Milagres	2921302	Vale do Jiquiriçá	9	5	3	-40,0	46,1	27,1
Mirangaba	2921401	Piemonte da Diamantina	16	0	3	-	0,0	19,1
Mirante	2921450	Sudoeste Baiano	20	0	0	-	0,0	0,0
Monte Santo	2921500	Sisal	4	3	5	66,7	6,1	10,5
Morpará	2921609	Velho Chico	2	0	5	-	0,0	62,6
Morro do Chapéu	2921708	Chapada Diamantina	3	4	2	-50,0	11,3	6,0
Mortugaba	2921807	Sudoeste Baiano	20	2	1	-50,0	16,6	9,0
Mucugê	2921906	Chapada Diamantina	3	3	0	-100,0	34,4	0,0
Mucuri	2922003	Extremo Sul	7	15	28	86,7	35,1	73,7
Mulungu do Morro	2922052	Irecê	1	3	2	-33,3	28,7	15,2
Mundo Novo	2922102	Piemonte do Paraguaçu	14	8	3	-62,5	29,5	17,3
Muniz Ferreira	2922201	Recôncavo	21	1	0	-100,0	13,4	0,0
Muquém do São Francisco	2922250	Velho Chico	2	1	1	0,0	8,7	9,6
Muritiba	2922300	Recôncavo	21	7	6	-14,3	23,8	20,9
Mutuípe	2922409	Vale do Jiquiriçá	9	3	4	33,3	13,4	20,0
Nazaré	2922508	Recôncavo	21	3	5	66,7	10,5	18,5
Nilo Peçanha	2922607	Baixo Sul	6	7	9	28,6	49,4	74,7



Continuação

Tabela 10 – Crimes Violentos Letais Intencionais (CVLI) ¹ – Municípios da Bahia – 2021/2022								
Município	Código do município	Território de Identidade	Código do TI	Número de vítimas de Crimes Violentos Letais Intencionais (CVLI)		Variação (%) 2021/2022	Taxa de incidência (por 100 mil habitantes)	
				2021	2022		2021	2022
Bahia	29	Bahia	29	5.594	5.167	-7,6	37,3	36,6
Nordestina	2922656	Sisal	4	6	2	-66,7	45,5	10,9
Nova Canaã	2922706	Médio Sudoeste da Bahia	8	0	3	-	0,0	21,9
Nova Fátima	2922730	Bacia do Jacuípe	15	4	3	-25,0	51,1	37,7
Nova Ibiá	2922755	Médio Rio de Contas	22	3	1	-66,7	46,0	15,4
Nova Itarana	2922805	Vale do Jiquiriçá	9	1	2	100,0	12,0	25,7
Nova Redenção	2922854	Chapada Diamantina	3	2	2	0,0	21,9	26,5
Nova Soure	2922904	Semiárido Nordeste II	17	18	10	-44,4	66,6	41,3
Nova Viçosa	2923001	Extremo Sul	7	22	12	-45,5	49,8	30,4
Novo Horizonte	2923035	Chapada Diamantina	3	2	0	-100,0	15,8	0,0
Novo Triunfo	2923050	Semiárido Nordeste II	17	1	2	100,0	6,5	18,8
Olindina	2923100	Litoral Norte e Agreste Baiano	18	8	10	25,0	28,2	44,2
Oliveira dos Brejinhos	2923209	Velho Chico	2	3	3	0,0	13,8	14,5
Ouriçangas	2923308	Litoral Norte e Agreste Baiano	18	1	0	-100,0	11,7	0,0
Orolândia	2923357	Piemonte da Diamantina	16	4	6	50,0	22,8	31,2
Palmas de Monte Alto	2923407	Sertão Produtivo	13	2	0	-100,0	9,2	0,0
Palmeiras	2923506	Chapada Diamantina	3	1	2	100,0	11,0	19,3
Paramirim	2923605	Bacia do Paramirim	12	2	0	-100,0	9,2	0,0
Paratinga	2923704	Velho Chico	2	7	3	-57,1	21,7	10,3
Paripiranga	2923803	Semiárido Nordeste II	17	0	6	-	0,0	22,6
Pau-Brasil	2923902	Litoral Sul	5	3	6	100,0	31,4	64,0
Paulo Afonso	2924009	Itaparica	24	32	40	25,0	26,8	35,4
Pé de Serra	2924058	Bacia do Jacuípe	15	5	5	0,0	36,9	37,8
Pedrao	2924108	Litoral Norte e Agreste Baiano	18	0	1	-	0,0	16,0
Pedro Alexandre	2924207	Semiárido Nordeste II	17	2	2	0,0	12,0	14,3
Piatã	2924306	Chapada Diamantina	3	1	2	100,0	5,9	10,0
Pilão Arcado	2924405	Sertão do São Francisco	10	3	9	200,0	8,5	25,5
Pindaí	2924504	Sertão Produtivo	13	1	1	0,0	6,1	6,8
Pindobaçu	2924603	Piemonte Norte do Itapicuru	25	9	7	-22,2	44,9	36,7
Pintadas	2924652	Bacia do Jacuípe	15	2	3	50,0	19,3	29,1
Pirai do Norte	2924678	Baixo Sul	6	6	2	-66,7	59,7	18,2
Piripá	2924702	Sudoeste Baiano	20	0	1	-	0,0	10,9
Piritiba	2924801	Piemonte do Paraguaçu	14	7	3	-57,1	27,8	17,1
Planaltino	2924900	Vale do Jiquiriçá	9	1	0	-100,0	10,6	0,0
Planalto	2925006	Sudoeste Baiano	20	0	11	-	0,0	47,5
Poçoões	2925105	Sudoeste Baiano	20	3	6	100,0	6,4	12,4
Pojuca	2925204	Metropolitano de Salvador	26	26	21	-19,2	64,4	65,4
Ponto Novo	2925253	Piemonte Norte do Itapicuru	25	2	7	250,0	13,6	39,0
Porto Seguro	2925303	Costa do Descobrimento	27	83	53	-36,1	54,4	31,6
Potiraguá	2925402	Médio Sudoeste da Bahia	8	2	2	0,0	30,2	19,5

Continuação

Tabela 10 – Crimes Violentos Letais Intencionais (CVLI) ¹ – Municípios da Bahia – 2021/2022								
Município	Código do município	Território de Identidade	Código do TI	Número de vítimas de Crimes Violentos Letais Intencionais (CVLI)		Variação (%) 2021/2022	Taxa de incidência (por 100 mil habitantes)	
				2021	2022		2021	2022
Bahia	29	Bahia	29	5.594	5.167	-7,6	37,3	36,6
Prado	2925501	Extremo Sul	7	26	24	-7,7	92,2	68,6
Presidente Dutra	2925600	Irecê	1	2	1	-50,0	13,2	6,6
Presidente Jânio Quadros	2925709	Sudoeste Baiano	20	3	1	-66,7	24,9	7,9
Presidente Tancredo Neves	2925758	Baixo Sul	6	11	21	90,9	38,9	75,7
Queimadas	2925808	Sisal	4	7	5	-28,6	27,5	19,2
Quijingue	2925907	Sisal	4	0	1	-	0,0	4,0
Quixabeira	2925931	Bacia do Jacuípe	15	2	3	50,0	22,4	31,7
Rafael Jambeiro	2925956	Piemonte do Paraguaçu	14	10	2	-80,0	44,2	10,2
Remanso	2926004	Sertão do São Francisco	10	13	10	-23,1	31,5	24,6
Retrolândia	2926103	Sisal	4	12	9	-25,0	82,3	65,9
Riachão das Neves	2926202	Bacia do Rio Grande	11	11	2	-81,8	49,3	9,2
Riachão do Jacuípe	2926301	Bacia do Jacuípe	15	7	13	85,7	20,9	38,9
Riacho de Santana	2926400	Velho Chico	2	5	3	-40,0	14,0	9,8
Ribeira do Amparo	2926509	Semiárido Nordeste II	17	3	1	-66,7	20,5	7,2
Ribeira do Pombal	2926608	Semiárido Nordeste II	17	13	4	-69,2	24,0	7,4
Ribeirão do Largo	2926657	Sudoeste Baiano	20	2	0	-100,0	40,8	0,0
Rio de Contas	2926707	Chapada Diamantina	3	0	0	-	0,0	0,0
Rio do Antônio	2926806	Sertão Produtivo	13	0	0	-	0,0	0,0
Rio do Pires	2926905	Bacia do Paramirim	12	0	1	-	0,0	9,5
Rio Real	2927002	Litoral Norte e Agreste Baiano	18	19	17	-10,5	46,1	48,1
Rodelas	2927101	Itaparica	24	1	8	700,0	10,5	77,6
Ruy Barbosa	2927200	Piemonte do Paraguaçu	14	12	7	-41,7	38,8	24,8
Salinas da Margarida	2927309	Recôncavo	21	4	2	-50,0	24,9	13,3
Salvador	2927408	Metropolitano de Salvador	26	1313	1159	-11,7	45,6	47,9
Santa Bárbara	2927507	Portal do Sertão	19	9	9	0,0	42,9	43,0
Santa Brígida	2927606	Semiárido Nordeste II	17	2	5	150,0	14,4	33,4
Santa Cruz Cabrália	2927705	Costa do Descobrimento	27	34	23	-32,4	121,2	78,8
Santa Cruz da Vitória	2927804	Médio Sudoeste da Bahia	8	1	3	200,0	16,0	64,1
Santa Inês	2927903	Vale do Jiquiriçá	9	3	7	133,3	28,3	68,0
Santa Luzia	2928059	Litoral Sul	5	8	5	-37,5	65,0	36,3
Santa Maria da Vitória	2928109	Bacia do Rio Corrente	23	5	12	140,0	12,6	31,1
Santa Rita de Cássia	2928406	Bacia do Rio Grande	11	8	5	-37,5	28,0	18,3
Santa Terezinha	2928505	Piemonte do Paraguaçu	14	3	5	66,7	28,5	47,9
Santaluz	2928000	Sisal	4	4	6	50,0	10,6	15,9
Santana	2928208	Bacia do Rio Corrente	23	4	1	-75,0	14,9	4,0
Santanópolis	2928307	Portal do Sertão	19	1	2	100,0	11,1	22,9
Santo Amaro	2928604	Recôncavo	21	38	38	0,0	63,1	67,8
Santo Antônio de Jesus	2928703	Recôncavo	21	42	77	83,3	40,7	74,7
Santo Estevão	2928802	Portal do Sertão	19	27	26	-3,7	50,3	49,7

Continuação

Tabela 10 – Crimes Violentos Letais Intencionais (CVLI)* – Municípios da Bahia – 2021/2022								
Município	Código do município	Território de Identidade	Código do TI	Número de vítimas de Crimes Violentos Letais Intencionais (CVLI)		Variação (%) 2021/2022	Taxa de incidência (por 100 mil habitantes)	
				2021	2022		2021	2022
Bahia	29	Bahia	29	5.594	5.167	-7,6	37,3	36,6
São Desidério	2928901	Bacia do Rio Grande	11	6	8	33,3	17,3	24,4
São Domingos	2928950	Sisal	4	4	4	0,0	44,0	47,5
São Felipe	2929107	Recôncavo	21	0	1	-	0,0	4,9
São Félix	2929008	Recôncavo	21	3	6	100,0	20,3	54,4
São Félix do Coribe	2929057	Bacia do Rio Corrente	23	8	5	-37,5	51,5	32,9
São Francisco do Conde	2929206	Metropolitano de Salvador	26	12	7	-41,7	29,5	18,6
São Gabriel	2929255	Irecê	1	2	4	100,0	10,6	21,5
São Gonçalo dos Campos	2929305	Portal do Sertão	19	17	19	11,8	44,4	48,1
São José da Vitória	2929354	Litoral Sul	5	6	5	-16,7	107,9	94,1
São José do Jacuípe	2929370	Bacia do Jacuípe	15	7	8	14,3	66,4	78,5
São Miguel das Matas	2929404	Vale do Jiquiriçá	9	1	4	300,0	8,5	38,7
São Sebastião do Passé	2929503	Metropolitano de Salvador	26	18	11	-38,9	40,4	26,9
Sapeaçu	2929602	Recôncavo	21	2	2	0,0	11,5	11,1
Sátiro Dias	2929701	Litoral Norte e Agreste Baiano	18	6	8	33,3	34,6	50,0
Saubara	2929750	Recôncavo	21	6	6	0,0	49,3	52,5
Saúde	2929800	Piemonte da Diamantina	16	8	5	-37,5	61,7	47,7
Seabra	2929909	Chapada Diamantina	3	6	4	-33,3	13,5	8,7
Sebastião Laranjeiras	2930006	Sertão Produtivo	13	0	0	-	0,0	0,0
Senhor do Bonfim	2930105	Piemonte Norte do Itapicuru	25	34	47	38,2	42,6	63,1
Sento Sé	2930204	Sertão do São Francisco	10	7	13	85,7	17,0	34,1
Serra do Ramalho	2930154	Velho Chico	2	7	10	42,9	22,3	29,2
Serra Dourada	2930303	Bacia do Rio Corrente	23	3	2	-33,3	17,4	11,7
Serra Preta	2930402	Bacia do Jacuípe	15	6	3	-50,0	41,3	16,7
Serrinha	2930501	Sisal	4	15	20	33,3	18,4	24,9
Serrolândia	2930600	Piemonte da Diamantina	16	8	6	-25,0	59,3	45,0
Simões Filho	2930709	Metropolitano de Salvador	26	79	80	1,3	57,6	69,9
Sítio do Mato	2930758	Velho Chico	2	4	0	-100,0	30,5	0,0
Sítio do Quinto	2930766	Semiárido Nordeste II	17	3	2	-33,3	31,8	13,5
Sobradinho	2930774	Sertão do São Francisco	10	7	8	14,3	30,1	31,4
Souto Soares	2930808	Chapada Diamantina	3	1	1	0,0	5,8	5,9
Tabocas do Brejo Velho	2930907	Bacia do Rio Corrente	23	0	2	-	0,0	16,7
Tanhaçu	2931004	Sertão Produtivo	13	0	1	-	0,0	4,8
Tanque Novo	2931053	Sertão Produtivo	13	0	2	-	0,0	11,7
Tanquinho	2931103	Portal do Sertão	19	4	6	50,0	50,4	77,8
Taperoá	2931202	Baixo Sul	6	7	8	14,3	32,7	44,3
Tapiramutá	2931301	Piemonte do Paraguaçu	14	3	1	-66,7	17,7	6,3
Teixeira de Freitas	2931350	Extremo Sul	7	101	87	-13,9	61,5	59,9
Teodoro Sampaio	2931400	Portal do Sertão	19	1	5	400,0	13,7	70,3
Teofilândia	2931509	Sisal	4	3	4	33,3	13,3	18,9

Conclusão

Tabela 10 – Crimes Violentos Letais Intencionais (CVLI)* – Municípios da Bahia – 2021/2022								
Município	Código do município	Território de Identidade	Código do TI	Número de vítimas de Crimes Violentos Letais Intencionais (CVLI)		Variação (%) 2021/2022	Taxa de incidência (por 100 mil habitantes)	
				2021	2022		2021	2022
Bahia	29	Bahia	29	5.594	5.167	-7,6	37,3	36,6
Teolândia	2931608	Baixo Sul	6	7	9	28,6	46,4	58,7
Terra Nova	2931707	Portal do Sertão	19	11	4	-63,6	84,5	37,0
Tremedal	2931806	Sudoeste Baiano	20	3	2	-33,3	18,8	12,3
Tucano	2931905	Sisal	4	12	7	-41,7	23,6	14,4
Uauá	2932002	Sertão do São Francisco	10	7	4	-42,9	29,2	16,2
Ubaíra	2932101	Vale do Jiquiriçá	9	3	3	0,0	15,1	16,1
Ubaitaba	2932200	Litoral Sul	5	12	9	-25,0	64,4	51,1
Ubatã	2932309	Médio Rio de Contas	22	5	17	240,0	18,2	105,5
Uibaí	2932408	Irecê	1	1	3	200,0	7,2	22,3
Umburanas	2932457	Piemonte da Diamantina	16	1	4	300,0	5,1	29,3
Una	2932507	Litoral Sul	5	10	14	40,0	55,2	77,2
Urandi	2932606	Sertão Produtivo	13	0	1	-	0,0	6,5
Uruçuca	2932705	Litoral Sul	5	11	9	-18,2	54,2	42,0
Utinga	2932804	Chapada Diamantina	3	8	2	-75,0	41,4	12,3
Valença	2932903	Baixo Sul	6	34	52	52,9	34,7	60,7
Valente	2933000	Sisal	4	3	9	200,0	10,3	36,9
Várzea da Roça	2933059	Bacia do Jacuípe	15	11	7	-36,4	77,8	50,7
Várzea do Poço	2933109	Bacia do Jacuípe	15	1	2	100,0	10,8	24,7
Várzea Nova	2933158	Piemonte da Diamantina	16	3	9	200,0	23,9	67,3
Varzedo	2933174	Recôncavo	21	1	2	100,0	11,4	20,2
Vera Cruz	2933208	Metropolitano de Salvador	26	37	36	-2,7	83,7	84,6
Vereda	2933257	Extremo Sul	7	2	2	0,0	32,8	33,3
Vitória da Conquista	2933307	Sudoeste Baiano	20	97	49	-49,5	28,2	13,2
Wagner	2933406	Chapada Diamantina	3	1	1	0,0	10,7	10,5
Wanderley	2933455	Bacia do Rio Grande	11	2	3	50,0	16,5	23,1
Wenceslau Guimarães	2933505	Baixo Sul	6	20	16	-20,0	95,9	65,4
Xique-Xique	2933604	Irecê	1	7	19	171,4	15,0	42,5

Fonte: Secretaria da Segurança Pública - Bahia (2023), Censo Demográfico (2022).

Cálculos: SIAP/SSP-BA e Coest/SEI.

Nota: (1) A categoria Crimes Violentos Letais Intencionais (CVLI) corresponde ao somatório das vítimas de homicídio doloso, feminicídio, latrocínio e lesão corporal seguida de morte.

(-) Dado inexistente.



Cartograma 4 – Taxa de CVLI por mil habitantes – Municípios da Bahia – 2022

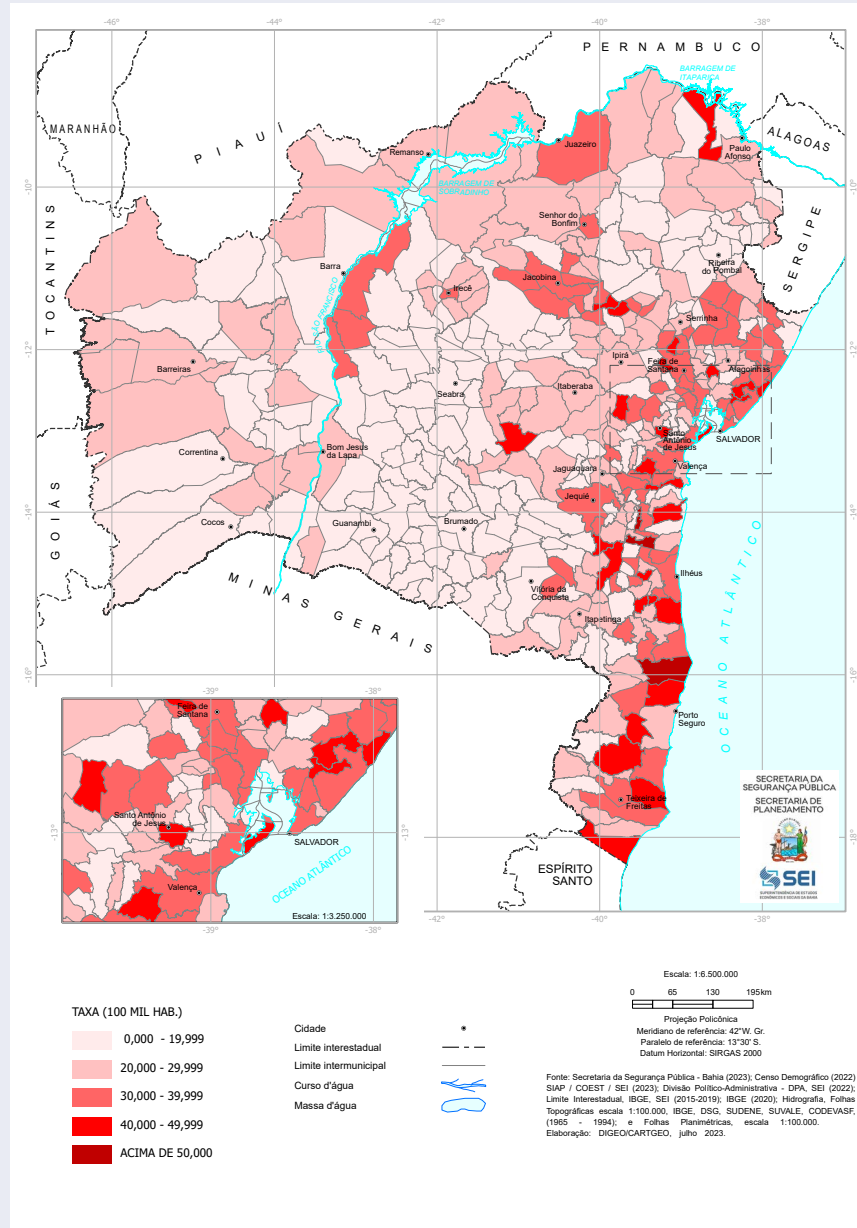

Continuação

Tabela 11 – Série histórica de Crimes Violentos Letais Intencionais (CVLI) – Municípios da Bahia – 2012-2022

Município	Código do município	Território de Identidade	Código do TI	Número de vítimas de Crimes Violentos Letais Intencionais (CVLI)																	Taxa de incidência (por 100 mil habitantes)						
				2012	2013	2014	2015	2016	2017	2018	2019	2020	2021	2022	Total	2012	2013	2014	2015	2016	2017	2018	2019	2020	2021	2022	
Bahia	29	Bahia	29	6.199	5.714	5.993	5.921	6.665	6.328	5.634	5.124	5.436	5.594	5.167	63.776	43,7	38,0	39,6	38,9	43,6	41,2	38,0	34,5	35,4	37,3	35,6	
Feira de Santana	2910800	Portal do Sertão	19	440	343	366	292	390	371	369	351	390	383	336	4021	77,5	56,6	59,8	47,3	61,0	59,1	60,5	57,1	62,9	61,4	54,5	
Filadélfia	2910859	Piemonte Norte do Itapicuru	25	2	4	2	1	5	5	3	3	3	5	36	12,0	22,7	11,4	5,7	29,1	29,1	18,3	19,3	19,4	18,4	27,9		
Fimim Alves	2910909	Médio Sudoeste da Bahia	8	0	0	1	0	3	0	2	1	1	2	0	16	0,0	0,0	17,3	0,0	51,7	0,0	35,7	17,8	17,8	35,5	0,0	
Floresta Azul	2911006	Litoral Sul	5	2	4	4	3	11	4	2	4	3	2	1	40	18,8	35,1	35,2	26,5	97,5	35,6	18,7	37,6	28,4	19,0	9,0	
Formosa do Rio Preto	2911105	Bacia do Rio Grande	11	5	3	3	4	9	6	5	2	5	2	7	51	21,6	12,1	12,0	15,8	35,1	23,2	19,8	7,8	19,3	7,7	27,0	
Gandu	2911204	Baixo Sul	6	11	9	11	11	10	15	13	12	10	25	17	144	35,7	27,4	33,2	33,5	30,3	45,1	40,4	37,0	30,7	76,3	52,8	
Gavião	2911253	Bacia do Jacuípe	15	1	1	0	0	3	6	3	3	0	1	4	22	22,2	21,1	0,0	0,0	63,3	127,0	66,9	67,2	0,0	22,6	91,7	
Genó do Ouro	2911303	Irecê	1	0	0	0	0	1	4	0	1	0	1	2	9	0,0	0,0	0,0	0,0	8,6	34,4	0,0	8,9	0,0	8,9	18,4	
Glória	2911402	Itaparica	24	1	2	7	8	7	4	4	6	3	4	2	48	6,6	12,5	43,6	49,8	44,3	25,3	26,3	39,4	19,7	26,2	12,9	
Gongogi	2911501	Médio Rio de Contas	22	1	0	1	3	3	5	3	1	1	1	2	21	12,5	0,0	12,2	37,1	37,7	63,7	41,2	14,0	14,3	14,6	36,0	
Governador Mangabeira	2911600	Recôncavo	21	8	5	14	7	11	6	8	3	14	12	6	94	40,1	23,7	66,0	32,9	51,3	27,9	38,7	14,5	67,4	57,7	29,1	
Guajeru	2911659	Sudoeste Baiano	20	0	0	0	0	1	0	0	0	0	0	0	3	0,0	0,0	0,0	0,0	12,0	0,0	0,0	28,8	0,0	0,0	0,0	
Guanambi	2911709	Sertão Produtivo	13	17	24	16	18	21	20	24	27	9	12	11	199	21,3	28,4	18,8	21,0	24,3	23,0	28,6	32,0	10,6	14,1	12,5	
Guaratinga	2911808	Costa do Descobrimento	27	5	9	6	7	10	8	8	7	4	8	4	76	22,9	39,9	26,7	31,3	44,9	36,1	38,1	33,6	19,3	38,9	21,0	
Heliópolis	2911857	Semiárido Nordeste II	17	4	0	1	6	3	8	1	2	3	1	2	31	30,5	0,0	7,3	43,6	21,8	58,3	7,6	15,3	23,1	7,7	16,2	
Iaçu	2911907	Piemonte do Paraguaçu	14	4	3	4	4	16	12	15	4	4	11	8	85	15,8	11,3	15,2	15,3	61,5	46,4	61,2	16,5	16,6	45,9	32,5	
Ibassucê	2912004	Sertão Produtivo	13	0	1	0	1	1	0	0	0	0	2	1	6	0,0	9,2	0,0	9,5	9,7	0,0	0,0	0,0	0,0	22,6	9,6	
Ibicará	2912103	Litoral Sul	5	12	10	11	14	13	8	11	5	13	2	11	110	50,9	40,7	45,3	58,3	54,7	34,0	50,0	23,1	60,8	9,5	50,8	
Ibicara	2912202	Chapada Diamantina	3	0	1	1	3	4	4	4	1	9	12	7	46	0,0	5,2	5,2	15,3	20,4	20,2	20,7	5,1	45,5	60,0	33,7	
Ibitiú	2912301	Médio Sudoeste da Bahia	8	5	2	8	10	8	3	7	5	9	5	11	73	31,9	12,1	48,1	59,9	47,8	17,9	43,3	30,9	55,5	30,7	78,9	
Ibipeta	2912400	Irecê	1	4	1	1	2	1	7	0	2	1	0	3	22	23,2	5,4	5,4	10,7	5,4	37,5	0,0	11,0	5,5	0,0	18,1	
Ibititanga	2912509	Bacia do Paramirim	12	1	1	3	1	1	1	1	0	0	0	1	10	7,0	6,6	19,7	6,5	6,5	6,5	6,7	0,0	0,0	0,0	7,2	
Ibiquera	2912608	Piemonte do Paraguaçu	14	0	0	1	0	0	1	0	0	0	3	1	6	0,0	0,0	19,4	0,0	0,0	23,7	0,0	0,0	0,0	74,1	26,8	
Ibirapitanga	2912707	Baixo Sul	6	19	14	16	17	27	26	10	8	10	15	14	176	83,8	58,2	66,3	70,3	111,4	107,0	42,8	34,2	42,7	64,0	55,2	
Ibitapoá	2912806	Extremo Sul	7	6	1	3	2	1	4	5	3	2	6	3	36	74,2	11,6	34,6	22,9	11,4	45,2	58,3	34,7	23,0	68,6	33,7	
Ibitratia	2912905	Médio Rio de Contas	22	7	8	0	2	2	8	5	3	5	5	7	52	39,0	43,1	0,0	11,1	11,4	46,5	31,7	19,6	33,6	34,5	37,2	
Ibitiara	2913002	Chapada Diamantina	3	1	1	2	0	4	2	2	1	0	4	0	17	6,4	6,0	12,0	0,0	23,8	11,9	12,3	6,1	0,0	24,3	0,0	
Ibititá	2913101	Irecê	1	7	4	6	2	4	1	1	0	2	2	2	31	39,4	21,3	32,0	10,7	22,3	5,6	5,8	0,0	11,7	11,7	11,8	
Ibotirama	2913200	Velho Chico	2	5	11	9	15	22	22	9	7	13	20	12	145	19,5	40,3	32,8	54,2	79,2	79,0	33,5	26,0	48,1	73,9	45,6	
Ichu	2913309	Sisal	4	3	0	2	1	0	0	0	3	0	1	2	12	50,8	0,0	31,8	15,8	0,0	0,0	0,0	48,3	0,0	16,0	32,3	
Igaporã	2913408	Velho Chico	2	0	1	2	1	1	1	1	2	3	2	1	16	0,0	6,2	12,4	6,2	6,2	6,1	12,8	19,2	12,8	6,4	12,9	
Igrapiúna	2913457	Baixo Sul	6	6	0	4	5	10	7	12	8	13	5	4	74	46,1	0,0	27,6	34,7	70,0	49,3	89,8	60,5	99,3	38,6	30,4	
Iguai	2913507	Médio Sudoeste da Bahia	8	6	3	6	2	9	13	8	15	23	10	6	101	23,0	10,9	21,7	7,2	32,3	46,5	29,8	55,7	85,3	37,0	28,1	
Ilhéus	2913606	Litoral Sul	5	161	134	103	78	93	98	81	79	89	97	82	1095	86,0	72,6	56,5	43,3	52,2	55,6	49,1	48,7	55,7	61,5	45,9	
Inhambupe	2913705	Litoral Norte e Agreste Baiano	18	13	7	24	24	23	23	21	28	25	18	15	221	34,8	17,5	59,3	58,7	56,2	56,9	53,2	70,1	62,0	44,2	44,4	
Ipecaetá	2913804	Portal do Sertão	19	1	5	1	1	4	3	1	4	3	3	3	29	6,7	31,7	6,4	6,4	25,6	19,4	6,8	27,6	20,9	21,1	21,9	
Ipiáú	2913903	Médio Rio de Contas	22	15	10	10	23	28	32	20	16	16	17	14	203	33,7	21,2	21,1	48,4	58,8	67,1	43,6	39,2	34,8	37,0	34,4	
Ipirá	2914000	Bacia do Jacuípe	15	27	20	17	22	18	16	15	16	15	25	14	205	45,8	32,1	27,3	35,4	28,7	25,5	25,1	26,8	25,2	42,2	24,6	
Ipuicara	2914109	Irecê	1	2	2	1	1	3	1	0	0	1	0	1	11	21,3	20,0	9,9	9,9	29,7	9,8	0,0	0,0	10,0	0,0	0,0	
Irajúba	2914208	Vale do Jiquiriçá	9	2	1	0	1	1	1	0	0	0	0	0	6	28,4	13,4	0,0	13,4	13,3	13,3	0,0	0,0	0,0	0,0	0,0	
Iramaia	2914307	Chapada Diamantina	3	1	1	0	0	2	0	5	1	2	0	3	15	9,0	8,8	0,0	0,0	19,6	0,0	56,2	11,7	24,4	0,0	27,9	
Iraquara	2914406	Chapada Diamantina	3	0	1	5	0	1	2	2	1	2	2	1	17	0,0	4,0	20,2	0,0	4,0	7,8	8,0	4,0	7,8	7,8	4,2	
Irará	2914505	Portal do Sertão	19	8	6	5	12	13	11	17	19	9	8	7	115	28,8	20,3	16,8	40,1	43,7	36,8	58,8	65,4	30,9	27,3	25,0	
Irecê	2914604	Irecê	1	31	32	42	31	37	41	24	21	16	21	30	326	45,9	44,4	57,7	42,2	50,1	55,0	33,2	28,8	21,8	28,4	40,3	
Itabela	2914653	Costa do Descobrimento	27	17	26	39	26	41	27	19	13	16	32	20	276	59,0	84,9	126,4	83,7	131,2	85,9	62,5	42,5	52,0	103,6	71,0	
Itaberaba	2914703	Piemonte do Paraguaçu	14	30	28	36	26	42	24	46	20	23	22	18	315	48,4	42,5	54,5	39,2	63,1	35,9	71,5	31,0	35,6	34,0	27,4	
Itabuna	2914802	Litoral Sul	5	174	133	155	101	126	115	128	110	73	53	40	1208	84,5											



Continuação

Tabela 11 – Série histórica de Crimes Violentos Letais Intencionais (CVLI)* – Municípios da Bahia – 2012-2022																										
Município	Código do município	Território de Identidade	Código do TI	Número de vítimas de Crimes Violentos Letais Intencionais (CVLI)													Taxa de incidência (por 100 mil habitantes)									
				2012	2013	2014	2015	2016	2017	2018	2019	2020	2021	2022	Total	2012	2013	2014	2015	2016	2017	2018	2019	2020	2021	2022
Bahia	29	Bahia	29	6.199	5.714	5.993	5.921	6.666	6.328	5.634	5.124	5.436	5.594	5.167	63.776	43,7	38,0	39,6	38,9	43,6	41,2	38,0	34,5	36,4	37,3	36,6
Itapitanga	2916609	Litoral Sul	5	3	3	0	1	6	2	2	2	2	4	2	27	29,5	27,8	0,0	9,3	55,6	18,5	19,4	19,4	19,4	38,9	19,5
Itaquara	2916708	Vale do Jiquiriçá	9	2	0	0	1	2	1	0	2	2	1	2	13	25,8	0,0	0,0	11,7	23,4	11,6	0,0	24,0	24,0	11,9	24,5
Itarantim	2916807	Médio Sudoeste da Bahia	8	3	3	1	2	3	7	2	2	8	4	1	36	16,1	15,1	5,0	10,0	14,8	34,5	10,2	10,1	40,3	20,1	5,9
Itatim	2916856	Piemonte do Paraguaçu	14	3	4	2	3	7	8	3	6	3	12	14	65	21,7	27,2	13,6	20,3	47,0	53,5	20,8	41,4	20,6	82,3	89,0
Itiruçu	2916906	Vale do Jiquiriçá	9	1	0	4	4	3	0	2	2	0	1	2	16	7,9	0,0	30,0	30,1	0,0	15,1	15,8	0,0	8,0	16,0	0,0
Itiúba	2917003	Sisal	4	5	6	6	5	9	11	8	11	7	11	4	83	13,8	15,7	15,6	13,0	24,0	29,3	22,2	30,5	19,4	30,4	11,8
Itororó	2917102	Médio Sudoeste da Bahia	8	11	5	6	5	4	2	6	2	4	3	4	52	55,2	23,7	28,4	23,6	18,9	9,4	29,4	9,8	19,6	14,7	24,1
Ituaçu	2917201	Sertão Produtivo	13	2	1	2	0	3	1	0	2	1	0	0	12	10,9	5,2	10,4	0,0	15,4	5,1	0,0	10,5	5,3	0,0	0,0
Ituberá	2917300	Baixo Sul	6	31	12	13	9	10	9	13	18	8	5	3	131	115,1	41,9	44,9	30,9	34,2	30,6	45,7	62,9	27,8	17,3	13,7
Jaborandi	2917334	Sertão Produtivo	13	2	2	1	0	2	0	0	1	2	2	4	16	18,2	17,8	8,9	0,0	17,6	0,0	0,0	9,1	18,2	18,1	36,0
Jacaraci	2917359	Bacia do Rio Corrente	23	0	4	2	1	1	1	1	3	0	0	1	14	0,0	42,5	21,5	10,8	10,9	11,0	11,8	35,8	0,0	0,0	10,8
Jacacaci	2917409	Sudoeste Baiano	20	0	0	1	0	1	1	2	0	0	2	0	7	0,0	0,0	6,5	0,0	6,5	6,5	13,5	0,0	0,0	13,5	0,0
Jacobina	2917508	Piemonte da Diamantina	16	19	24	24	30	39	34	36	17	22	30	39	314	23,9	28,5	28,4	35,4	46,7	40,7	44,8	21,1	27,3	37,2	47,2
Jaguaiquara	2917607	Vale do Jiquiriçá	9	7	6	10	10	6	6	12	9	4	23	15	108	13,6	10,9	18,1	18,0	10,8	10,7	22,2	16,5	7,3	41,9	32,6
Jaguariari	2917706	Piemonte Norte do Itapicuru	25	4	7	5	6	5	3	4	5	8	8	8	60	16,3	12,2	21,2	15,1	17,5	14,5	9,0	11,9	14,8	23,6	24,5
Jacaripê	2917805	Baixo Sul	6	7	9	4	13	14	18	13	10	9	9	9	115	41,4	49,7	21,7	69,7	74,3	94,6	69,9	53,2	47,4	47,0	51,0
Jandáira	2917904	Litoral Norte e Agreste Baiano	18	0	2	1	6	4	8	3	4	2	4	1	35	0,0	18,2	9,1	54,2	36,1	71,9	28,1	37,4	18,6	37,2	10,8
Jequié	2918001	Médio Rio de Contas	22	80	73	82	84	97	83	45	32	38	67	103	784	52,5	45,2	50,9	52,0	59,9	51,2	28,9	20,5	24,3	42,9	64,9
Jeremoabo	2918100	Semiárido Nordeste II	17	7	3	13	9	12	9	7	7	7	19	13	106	18,3	7,4	31,8	21,9	29,0	21,6	17,4	17,3	17,2	46,5	34,6
Jiquiriçá	2918209	Vale do Jiquiriçá	9	0	0	2	2	4	0	2	0	1	5	5	21	0,0	0,0	13,3	13,3	26,5	0,0	13,8	0,0	6,9	34,3	36,7
Jitaúna	2918308	Médio Rio de Contas	22	4	3	0	1	2	3	1	3	3	2	1	23	30,1	22,0	0,0	7,5	15,4	23,6	8,7	26,9	27,8	19,1	7,0
João Dourado	2918357	Irecê	1	11	3	5	12	11	12	6	4	5	7	6	82	47,7	12,2	20,1	47,7	43,3	46,8	24,0	15,9	19,7	27,3	24,1
Juazeiro	2918407	Sertão do São Francisco	10	105	93	109	129	101	121	86	103	112	146	153	1258	52,1	43,3	50,3	58,1	45,9	54,6	40,0	47,5	51,3	66,5	64,9
Jucuruçu	2918456	Extremo Sul	7	3	2	1	1	3	3	2	9	1	4	0	29	30,1	19,2	9,7	9,9	29,9	30,2	21,6	98,6	11,1	45,2	0,0
Jussara	2918506	Irecê	1	2	3	2	6	2	4	7	7	3	4	1	41	13,3	18,9	12,6	37,9	12,5	25,0	45,7	45,8	19,7	26,2	6,1
Jussari	2918555	Litoral Sul	5	3	5	4	2	6	3	4	9	9	1	5	51	47,5	77,0	62,2	31,4	94,9	47,8	67,8	154,3	156,0	17,5	84,9
Jussiape	2918605	Chapada Diamantina	3	3	1	1	1	2	0	0	1	0	0	2	11	39,8	12,9	13,3	13,8	27,6	0,0	0,0	16,2	0,0	0,0	27,1
Lafayette Coutinho	2918704	Vale do Jiquiriçá	9	0	0	0	1	0	3	0	0	1	1	0	6	0,0	0,0	0,0	24,9	0,0	75,5	0,0	0,0	27,1	27,3	0,0
Laço Real	2918753	Sertão Produtivo	13	0	0	0	0	0	0	0	0	0	0	0	0	0,0	0,0	0,0	0,0	0,0	0,0	0,0	0,0	0,0	0,0	0,0
Laje	2918803	Vale do Jiquiriçá	9	4	4	8	15	8	8	5	10	10	8	8	90	17,6	16,5	33,8	62,8	33,2	32,9	21,2	41,9	41,6	41,3	38,0
Lalédão	2918902	Extremo Sul	7	0	1	0	1	1	0	1	0	2	2	1	9	0,0	25,2	0,0	24,9	24,7	0,0	25,4	0,0	50,3	50,1	26,0
Lalédinho	2919009	Piemonte do Paraguaçu	14	1	0	1	1	1	0	1	1	0	0	0	5	25,8	0,0	25,0	25,2	0,0	24,9	26,3	0,0	0,0	0,0	0,0
Lajeado do Tabocal	2919058	Vale do Jiquiriçá	9	0	0	1	0	1	0	0	0	0	0	0	2	0,0	0,0	11,4	0,0	11,3	0,0	0,0	0,0	0,0	0,0	0,0
Lamarão	2919108	Sisal	4	0	2	1	2	0	3	3	2	4	3	4	24	0,0	20,7	10,5	21,2	0,0	33,3	35,6	24,1	48,9	37,1	45,7
Lapão	2919157	Irecê	1	8	3	5	12	14	13	6	7	7	6	10	91	31,0	11,0	18,2	43,6	49,7	46,0	22,1	25,7	25,7	22,0	38,9
Lauro de Freitas	2919207	Metropolitano de Salvador	26	147	139	157	117	129	109	95	87	77	84	54	1195	79,1	69,5	77,0	56,4	61,3	51,0	45,1	40,6	35,4	38,1	26,6
Lençóis	2919306	Chapada Diamantina	3	0	2	4	4	10	10	5	5	8	1	4	53	0,0	17,7	35,3	34,9	86,6	85,9	44,2	43,8	69,6	8,6	37,1
Licínio de Almeida	2919405	Sudoeste Baiano	20	0	0	0	0	0	0	0	0	0	3	2	8	0,0	0,0	0,0	0,0	0,0	0,0	0,0	0,0	24,2	24,3	16,9
Livramento de Nossa Senhora	2919504	Sertão Produtivo	13	3	1	2	6	8	2	7	2	3	5	2	40	6,9	2,2	4,4	13,0	17,2	4,3	15,4	4,4	4,3	10,8	4,6
Luis Eduardo Magalhães	2919553	Bacia do Rio Grande	11	45	43	45	58	65	44	55	29	31	39	42	496	67,8	58,9	58,9	73,3	79,5	52,7	64,9	33,1	34,4	42,1	38,9
Macajuba	2919603	Piemonte do Paraguaçu	14	0	1	0	2	9	1	3	2	4	1	2	25	0,0	8,4	0,0	16,9	75,8	8,4	26,4	17,6	35,3	8,8	19,1
Macarani	2919702	Médio Sudoeste da Bahia	8	3	8	2	3	1	5	1	2	4	3	8	40	17,4	43,4	10,7	16,0	5,3	26,2	5,4	10,7	21,2	15,7	37,0
Macaúbas	2919801	Bacia do Paramirim	12	2	3	2	1	2	7	2	0	5	3	4	31	4,2	6,1	4,0	2,0	3,9	13,7	4,0	0,0	10,0	5,9	9,6
Macururê	2919900	Itaparica	24	0	3	0	3	0	2	3	2	0	1	0	14	0,0	35,6	0,0	35,9	0,0	24,2	38,2	25,6	0,0	12,9	0,0
Madre de Deus	2919926	Metropolitano de Salvador	26	14	11	9	2	9	9	5	0	4	9	2	74	68,6	50,1	40,2	8,8	39,0	38,4	21,7	0,0	16,8	37,3	10,8
Maetinga	2919959	Sudoeste Baiano	20	1	1	0	0	0	0	0	0	1	1	0	4	16,5	16,7	0,0	0,0	0,0	0,0	0,0	0,0	36,2	41,9	0,0
Maiquiniçú	2920007	Médio Sudoeste da Bahia	8	1	1	2	1	1	7	1	3	2	2	1	22	10,8	10,1	20,0	9,9	9,8	68,1	10,0	29,7	19,6	19,4	11,5



Continuação

Tabela 11 – Série histórica de Crimes Violentos Letais Intencionais (CVLI)* – Municípios da Bahia – 2012-2022

Município	Código do município	Território de Identidade	Código do TI	Número de vítimas de Crimes Violentos Letais Intencionais (CVLI)													Taxa de incidência (por 100 mil habitantes)									
				2012	2013	2014	2015	2016	2017	2018	2019	2020	2021	2022	Total	2012	2013	2014	2015	2016	2017	2018	2019	2020	2021	2022
				6.199	5.714	5.993	6.921	6.666	6.328	5.634	5.124	5.436	5.594	5.167	63.776	43,7	38,0	39,7	35,9	43,6	41,2	38,0	34,5	36,4	37,3	36,6
Bahia	29	Bahia	29	6.199	5.714	5.993	6.921	6.666	6.328	5.634	5.124	5.436	5.594	5.167	63.776	43,7	38,0	39,7	35,9	43,6	41,2	38,0	34,5	36,4	37,3	36,6
Morpará	2921609	Velho Chico	2	0	1	2	1	1	1	0	4	0	0	5	15	0,0	11,1	22,3	11,2	11,2	0,0	47,0	0,0	0,0	62,6	
Morro do Chapéu	2921708	Chapada Diamantina	3	6	8	13	19	15	15	10	10	13	4	2	115	17,0	21,4	35,5	51,7	40,8	40,7	28,3	28,2	36,7	11,3	6,0
Mortugaba	2921807	Sudoeste Baiano	20	1	1	0	1	3	0	0	2	1	2	1	12	8,5	8,1	0,0	8,0	24,0	0,0	0,0	16,6	8,3	16,6	9,0
Mucugê	2921906	Chapada Diamantina	3	0	3	0	0	3	2	0	0	0	0	0	11	0,0	28,4	0,0	0,0	29,7	20,1	0,0	0,0	0,0	34,4	0,0
Mucuri	2922003	Extremo Sul	7	13	18	12	22	16	22	19	23	17	15	28	205	34,9	45,1	29,6	53,6	38,5	52,3	46,1	55,1	40,2	35,1	73,7
Mulungu do Morro	2922052	Irecê	1	1	2	1	1	11	7	6	2	2	3	2	38	8,5	16,4	8,1	8,2	90,5	58,4	54,0	18,4	18,7	28,7	15,2
Mundo Novo	2922102	Piemonte do Paraguaçu	14	2	1	6	3	9	5	4	9	3	8	3	53	8,0	3,8	22,3	11,0	33,1	18,3	15,1	33,6	11,1	29,5	17,3
Muniz Ferreira	2922201	Recôncavo	21	0	1	0	0	0	1	4	3	2	1	0	12	0,0	12,8	0,0	0,0	0,0	13,0	54,1	40,4	26,9	13,4	0,0
Muquém do São Francisco	2922250	Velho Chico	2	3	0	2	3	4	5	1	2	3	1	1	25	28,8	0,0	17,3	26,1	34,6	42,9	8,9	17,6	26,3	8,7	9,6
Muritiba	2922300	Recôncavo	21	10	15	12	9	13	17	10	7	5	7	6	111	34,5	49,0	39,1	29,3	42,5	55,5	34,0	23,8	17,0	23,8	20,9
Mutuípe	2922409	Vale do Jiquiriçá	9	5	1	0	6	11	4	6	5	3	3	4	48	23,1	4,4	0,0	26,3	48,0	17,4	27,1	22,5	13,5	13,4	20,0
Nazaré	2922508	Recôncavo	21	2	4	4	6	6	6	5	3	3	3	5	47	7,3	13,7	13,7	20,4	20,4	20,3	17,6	10,5	10,5	10,5	18,5
Nilo Peçanha	2922607	Baixo Sul	6	3	1	3	3	6	5	2	5	3	7	9	49	23,6	7,4	21,2	21,1	42,0	34,8	14,4	35,7	35,5	49,4	74,7
Nordestina	2922656	Sisal	4	4	2	2	3	4	4	3	4	4	6	2	38	32,1	15,1	15,1	22,5	29,5	29,4	22,9	30,5	30,4	45,5	10,9
Nova Canaã	2922706	Médio Sudoeste da Bahia	8	4	2	1	1	2	3	5	0	1	0	3	22	24,9	11,8	5,9	5,9	11,7	17,5	30,4	0,0	6,1	0,0	21,9
Nova Fátima	2922730	Bacia do Jacupe	15	3	3	4	0	8	2	5	1	4	4	3	38	38,5	37,1	49,4	12,3	99,8	24,6	64,1	12,8	51,1	51,1	37,7
Nova Itiá	2922755	Médio Rio de Contas	22	0	3	1	2	4	0	0	1	2	3	1	17	0,0	43,4	14,2	28,4	57,1	0,0	0,0	15,2	30,5	46,0	15,4
Nova Itarana	2922805	Vale do Jiquiriçá	9	1	1	1	1	7	3	0	0	2	1	2	18	13,2	12,4	12,2	0,0	83,6	35,6	0,0	0,0	24,2	12,0	25,7
Nova Redenção	2922854	Chapada Diamantina	3	0	1	2	1	1	0	0	2	0	2	2	11	0,0	11,7	21,2	10,6	10,5	0,0	0,0	21,9	0,0	21,9	26,5
Nova Soure	2922904	Semiárido Nordeste II	17	4	8	3	12	16	9	14	12	7	18	10	113	16,5	31,1	11,6	46,4	61,7	35,3	57,2	44,5	25,9	66,6	41,3
Nova Viçosa	2923001	Extremo Sul	7	26	26	20	26	24	27	27	33	28	22	12	271	65,8	61,5	46,8	60,2	55,0	61,3	62,9	76,1	64,0	49,8	30,4
Novo Horizonte	2923035	Chapada Diamantina	3	0	0	1	0	1	0	1	1	0	2	0	6	0,0	0,0	8,3	0,0	8,1	0,0	8,2	8,1	0,0	15,8	0,0
Novo Triunfo	2923050	Semiárido Nordeste II	17	1	1	1	2	0	2	0	1	2	1	2	13	6,6	6,3	6,3	12,5	0,0	12,5	0,0	6,5	13,0	6,5	18,8
Ondina	2923100	Litoral Norte e Agreste Baiano	18	5	5	13	7	11	13	5	6	7	8	10	90	19,9	18,8	48,6	26,1	40,9	44,5	17,8	21,3	24,7	28,2	44,2
Oliveira dos Brejinhos	2923209	Velho Chico	2	2	5	4	5	3	8	5	3	2	3	3	43	9,2	22,0	17,6	22,0	13,2	35,1	22,9	13,7	9,2	13,8	14,5
Ouriçangas	2923308	Litoral Norte e Agreste Baiano	18	0	0	2	3	1	1	1	1	0	1	0	10	0,0	0,0	22,7	33,9	11,2	11,2	11,7	11,7	0,0	11,7	0,0
Ouroândia	2923357	Piemonte da Diamantina	16	4	2	4	7	5	7	4	5	3	4	6	51	24,1	11,4	22,6	39,4	27,8	38,8	23,0	28,7	17,1	22,8	31,2
Palmas de Monte Alto	2923407	Sertão Produtivo	13	6	1	1	1	2	2	0	2	1	2	0	18	28,7	4,5	4,5	4,5	8,9	8,9	0,0	9,2	4,6	9,2	0,0
Palmeiras	2923506	Chapada Diamantina	3	0	0	0	2	1	2	0	1	2	1	2	11	0,0	0,0	0,0	21,9	10,9	21,6	0,0	11,1	22,0	11,0	19,3
Paramirim	2923605	Bacia do Paramirim	12	0	0	0	2	2	3	0	2	1	2	0	12	0,0	0,0	0,0	9,1	9,0	13,5	0,0	9,3	4,6	9,2	0,0
Paratinga	2923704	Velho Chico	12	5	2	4	1	3	5	0	1	4	7	3	35	16,7	6,2	12,3	3,1	9,1	15,2	0,0	3,1	12,4	21,7	10,3
Panipiranga	2923803	Semiárido Nordeste II	2	8	5	6	1	3	5	1	5	1	0	6	41	28,6	16,9	20,2	3,3	10,0	16,6	3,5	17,2	3,4	0,0	22,6
Pau-Brasil	2923902	Litoral Sul	5	5	5	10	4	6	10	4	5	4	10	3	68	47,7	44,8	90,7	55,0	92,7	37,5	50,1	40,7	103,2	31,4	64,0
Paulo Afonso	2924009	Itaparica	24	36	40	53	58	55	39	23	31	35	32	40	442	32,7	34,1	44,8	48,7	45,9	32,3	19,7	26,3	29,5	26,8	35,4
Pé de Serra	2924058	Bacia do Jacupe	15	5	1	2	3	6	5	2	6	2	5	5	42	36,5	6,9	13,8	20,7	42,2	35,1	14,7	44,2	14,8	38,9	37,8
Pedraão	2924108	Litoral Norte e Agreste Baiano	18	0	1	2	0	1	4	1	0	1	0	1	11	0,0	13,4	26,6	0,0	13,4	53,1	13,7	0,0	13,5	0,0	16,0
Pedro Alexandre	2924207	Semiárido Nordeste II	17	3	1	5	3	7	1	6	2	7	2	2	39	17,6	5,5	27,6	16,5	38,5	5,5	34,3	12,0	42,0	12,0	14,3
Piatã	2924306	Chapada Diamantina	3	2	1	0	1	1	1	0	1	1	1	2	11	11,6	5,4	0,0	5,4	5,4	5,5	0,0	5,8	5,9	5,9	10,0
Pilão Arcado	2924405	Sertão do São Francisco	10	8	6	3	6	4	4	5	3	3	9	54	24,1	17,0	8,5	8,5	16,9	11,2	11,6	14,3	8,5	8,5	25,5	
Pindaí	2924504	Sertão Produtivo	13	0	0	1	3	1	0	1	0	6	1	1	14	0,0	0,0	6,0	17,9	5,9	0,0	6,2	0,0	36,8	6,1	6,8
Pindobaçu	2924603	Piemonte Norte do Itapicuru	25	4	2	5	7	5	5	5	5	8	9	7	62	20,0	9,5	23,7	33,2	23,6	23,6	24,7	24,8	39,8	44,9	36,7
Pintadas	2924652	Bacia do Jacupe	15	6	2	6	7	5	1	2	2	2	3	38	58,5	18,5	55,7	65,2	45,3	9,1	19,1	19,2	19,2	19,3	29,1	
Piraí do Norte	2924678	Baixo Sul	6	3	4	4	4	0	8	6	0	2	6	2	39	30,5	38,4	40,9	38,6	0,0	76,8	60,0	0,0	19,9	59,7	18,2
Piripá	2924702	Sudoeste Baiano	20	0	3	1	1	1	1	0	0	2	0	1	10	0,0	23,7	8,0	8,2	8,3	8,4	0,0	0,0	19,1	0,0	10,9
Piritiba	2924801	Piemonte do Paraguaçu	14	7	5	5	7	3	1	3	5	6	7	3	52	30,6	20,4	20,2	28,0	12,0	4,0	12,2	20,2	24,0	27,8	17,1
Planaltino	2924900	Vale do Jiquiriçá	9	1	2	1	2	0	1	1	1	0	1	0	10	11,2	21,0	10,6	21,1	0,0	10,4	10,8	10,7	0,0	10,6	0,0
Planalto	2925006	Sudoeste Baiano	20	2	6	2	10	9	10	13	18	6	0	11	87	8,1	22,9	7,6	37,5	33,7	37,2	49,8	68,5	22,7	0,0	47,5
Poçoas	2925105	Sudoeste Baiano	20	21	15	10	19	13	21	14	8	12	3	6	142	45,7	30,9	20,6	39,0	26,6	43,0	29,9	17,1	25,6	6,4	12,4
Pojuca	2925204	Metropolitano de Salvador	26	30	34	44	37	37	18	26	11	18	26	21	302	88,0	93,0	118,7	98,6	97,4	45,3	66,6	27,8	45,0	64,4	65,4
Ponto Novo	2925253	Piemonte Norte do Itapicuru	25	7	3	0	1	5	5	10	7	9	2	7	56	45,1	18,4	0,0	6,2	31,5	31,6	66,6	46,9	60,7	13,6	39,0
Porto Seguro	2925303	Costa do Descobrimento	27	133	129	140	98	95	103	91	44	59	83	53	1028	101,0	91,5	97,7	67,4	64,4	69,0	62,1	29,6	39,2	54,4	31,6
Potiraguá	2925402	Médio Sudoeste da Bahia	8	3	1	1	3	4	2	2	1	2	2	2	23	32,1	10,4	10,8	33,4	46,0	23,7	26,5	13,8	29,9	30,2	19,5
Prado	2925501	Extremo Sul	7	15	14	19	12	35	19																	



Conclusão

Tabela 11 – Série histórica de Crimes Violentos Letais Intencionais (CVLI)¹ – Municípios da Bahia – 2012-2022

Município	Código do município	Território de Identidade	Código do TI	Número de vítimas de Crimes Violentos Letais Intencionais (CVLI)												Total	Taxa de incidência (por 100 mil habitantes)										
				2012	2013	2014	2015	2016	2017	2018	2019	2020	2021	2022	2012		2013	2014	2015	2016	2017	2018	2019	2020	2021	2022	
Bahia	29	Bahia	29	6.199	5.714	5.993	5.921	6.666	6.328	5.634	5.124	5.436	5.594	5.167	63.776	43,7	38,0	39,8	38,9	43,5	41,2	38,0	34,5	36,4	37,3	36,6	
Teolândia	2931608	Baixo Sul	6	5	10	6	9	6	5	7	9	8	7	9	81	35,4	66,6	39,8	59,3	39,3	32,6	47,1	60,2	53,3	46,4	58,7	
Terra Nova	2931707	Portal do Sertão	19	5	9	6	9	5	3	3	2	17	11	4	74	39,1	66,5	44,3	66,4	37,0	22,2	23,1	15,3	130,5	84,5	37,0	
Tremedal	2931806	Sudoeste Baiano	20	0	2	1	2	2	2	1	3	0	3	2	18	0,0	10,8	5,4	11,0	11,2	11,3	6,0	18,3	0,0	18,8	12,3	
Tucano	2931905	Sisal	4	6	14	12	19	11	16	24	14	12	12	7	147	11,4	25,0	21,4	34,1	21,0	30,5	47,5	27,6	23,6	23,6	14,4	
Uauá	2932002	Sertão do São Francisco	10	3	2	1	2	2	4	3	1	4	7	4	33	12,5	7,9	4,0	8,0	7,7	15,5	12,3	4,1	16,6	29,2	16,2	
Ubaitaba	2932200	Litoral Sul	5	8	9	15	22	20	7	9	10	8	12	9	129	39,6	42,5	71,5	105,7	96,9	34,2	46,7	52,5	42,4	64,4	51,1	
Ubatã	2932309	Médio Rio de Contas	22	8	6	21	14	11	6	4	6	8	5	17	106	31,3	22,0	78,4	51,8	40,3	21,8	14,9	22,2	29,3	18,2	105,5	
Uibaí	2932408	Irecê	1	0	2	4	3	3	4	1	2	2	1	3	25	0,0	13,9	27,7	20,7	20,8	27,6	7,2	14,4	14,4	7,2	22,3	
Umburanas	2932457	Piemonte da Diamantina	16	1	1	4	0	1	0	4	2	2	1	4	20	5,7	5,4	21,2	0,0	5,2	0,0	21,0	10,4	10,3	5,1	29,3	
Una	2932507	Litoral Sul	5	12	19	19	15	22	18	14	16	3	10	14	162	52,2	82,6	84,3	67,9	101,4	84,4	71,9	84,2	16,2	55,2	77,2	
Urandi	2932606	Sertão Produtivo	13	0	0	1	2	2	2	0	1	4	0	1	13	0,0	0,0	5,8	11,6	11,5	11,5	0,0	6,0	24,0	0,0	6,5	
Uruçuca	2932705	Litoral Sul	5	16	20	17	6	16	8	12	15	17	11	9	147	81,5	90,9	77,5	27,5	73,5	36,8	58,2	73,1	83,0	54,2	42,0	
Utinga	2932804	Chapada Diamantina	3	1	0	3	6	6	5	9	4	6	8	2	50	5,4	0,0	15,4	30,6	30,5	25,3	47,1	20,9	31,2	41,4	12,3	
Valença	2932903	Baixo Sul	6	80	77	48	58	59	39	54	45	47	34	52	593	88,6	80,0	49,7	59,6	60,2	39,5	56,3	46,6	48,3	34,7	60,7	
Valente	2933000	Sisal	4	3	3	1	4	5	3	7	6	7	3	9	51	11,8	11,0	3,6	14,3	17,6	10,4	24,9	21,1	24,3	10,3	36,9	
Várzea da Roça	2933059	Bacia do Jacuípe	15	2	3	2	9	8	5	3	14	12	11	7	76	14,5	20,5	13,6	61,1	54,7	34,1	21,3	99,3	85,0	77,8	50,7	
Várzea do Poço	2933109	Bacia do Jacuípe	15	2	0	0	1	1	6	4	0	2	1	2	19	22,8	0,0	0,0	10,6	10,6	63,5	43,8	0,0	21,7	10,8	24,7	
Várzea Nova	2933158	Piemonte da Diamantina	16	0	3	2	5	7	2	4	5	7	3	9	47	0,0	22,1	14,8	37,1	51,9	14,9	31,3	39,4	55,4	23,9	67,3	
Várzedo	2933174	Recôncavo	21	0	1	5	2	2	0	1	1	1	1	2	16	0,0	10,6	53,2	21,4	21,3	0,0	11,2	11,3	11,4	11,4	20,2	
Vera Cruz	2933208	Metropolitano de Salvador	26	21	25	26	31	41	40	46	38	39	37	36	380	54,2	60,2	61,8	72,7	95,0	91,7	107,7	87,9	89,2	83,7	84,6	
Vereda	2933257	Extremo Sul	7	0	2	2	4	1	0	3	1	2	2	17	0,0	29,5	29,7	59,7	15,0	0,0	0,0	48,3	16,3	32,8	33,3		
Vitória da Conquista	2933307	Sudoeste Baiano	20	158	134	171	146	209	168	173	129	123	97	49	1557	50,0	39,8	50,3	42,5	60,4	48,2	51,0	37,8	36,1	28,2	13,2	
Wagner	2933406	Chapada Diamantina	3	0	0	2	0	3	1	0	2	4	1	1	14	0,0	0,0	20,6	0,0	30,8	10,3	0,0	21,4	42,8	10,7	10,5	
Wanderley	2933455	Bacia do Rio Grande	11	3	4	5	2	1	5	4	2	2	2	3	33	24,3	30,6	38,3	15,4	7,7	38,7	32,5	16,3	16,4	16,5	23,1	
Wenceslau Guimarães	2933505	Baixo Sul	6	13	5	6	6	17	14	17	13	31	20	16	158	59,3	21,7	26,5	26,6	75,7	62,6	80,1	61,6	147,8	95,9	65,4	
Xique-Xique	2933604	Irecê	1	16	18	18	20	23	16	12	17	12	7	19	178	35,0	37,4	37,3	41,4	47,6	33,1	25,8	36,6	25,8	15,0	42,5	

Fonte: Secretaria da Segurança Pública - Bahia (2023). Censo Demográfico (2023).

Cálculos: SIAP/SSP-BA e Coest/SEI.

Notas: (1) A categoria Crimes Violentos Letais Intencionais (CVLI) corresponde ao somatório das vítimas de homicídio doloso, feminicídios, latrocínio e lesão corporal seguida de morte.

(-) Dado inexistente.



Continua

Tabela 12 – Crimes Violentos Letais Intencionais (CVLI)¹ – Salvador e bairros – 2021/2022

Bairro	Código do bairro	Número de vítimas de Crimes Violentos Letais Intencionais (CVLI)		Variação (%) 2021/2022	Taxa de incidência (por 1 mil habitantes)	
		2021	2022		2021	2022
Salvador	-	1.313	1.159	-11,8	45,6	47,9
Acupe	1	3	2	-33,3	24,7	19,7
Aeroporto	2	0	2	-	0,0	0,0
Águas Claras	3	51	45	-11,8	127,1	134,5
Alto da Terezinha	4	7	12	71,4	46,1	94,8
Alto das Pombas	5	0	2	-	0,0	57,9
Alto do Cabrito	6	15	12	-20,0	81,2	77,9
Alto do Coqueirinho	7	1	1	0,0	8,3	9,9
Amaralina	8	0	1	-	0,0	26,8
Arenoso	10	2	4	100,0	11,1	26,7
Arraial do Retiro	11	7	1	-85,7	72,3	12,4
Bairro da Paz	12	12	2	-83,3	57,0	11,4
Baixa de Quintas	13	5	4	-20,0	216,1	207,3
Barbalho	14	0	4	-	0,0	48,0
Barra	15	7	2	-71,4	37,3	12,8
Barreiras	16	13	3	-76,9	66,8	18,5
Barris	17	5	2	-60,0	95,2	45,7
Beiru/Tancredo Neves	18	17	13	-23,5	31,1	28,5
Boa Viagem	19	1	0	-100,0	39,7	0,0
Boa Vista de Brotas	20	0	2	-	0,0	74,7
Boa Vista de São Caetano	21	19	7	-63,2	99,1	43,8
Boca da Mata	22	7	2	-71,4	80,0	27,4
Boca do Rio	23	19	12	-36,8	36,5	27,6
Bom Juá	24	9	4	-55,6	53,5	28,5
Bonfim	25	1	2	100,0	9,8	23,4
Brotas	26	19	16	-15,8	25,7	26,0
Cabula	27	12	6	-50,0	46,4	27,8
Cabula VI	28	0	0	-	0,0	0,0

Continuação

Tabela 12 – Crimes Violentos Letais Intencionais (CVLI)¹ – Salvador e bairros – 2021/2022

Bairro	Código do bairro	Número de vítimas de Crimes Violentos Letais Intencionais (CVLI)		Variação (%) 2021/2022	Taxa de incidência (por 1 mil habitantes)	
		2021	2022		2021	2022
Salvador	-	1.313	1.159	-11,8	45,6	47,9
Caixa D'Água	29	2	3	50,0	8,2	14,8
Cajazeiras II	30	3	4	33,3	243,4	389,3
Cajazeiras IV	31	2	2	0,0	54,8	65,8
Cajazeiras V	32	3	6	100,0	51,0	122,5
Cajazeiras VI	33	3	12	300,0	37,7	180,9
Cajazeiras VII	34	3	6	100,0	61,2	146,8
Cajazeiras VIII	35	10	3	-70,0	70,9	25,5
Cajazeiras X	36	5	1	-80,0	54,2	13,0
Cajazeiras XI	37	3	5	66,7	16,4	32,7
Calabar	38	0	2	-	0,0	34,1
Calabetão	39	1	1	0,0	12,6	15,2
Caçada	40	9	10	11,1	165,3	220,3
Caminho das Árvores	41	0	3	-	0,0	26,9
Caminho de Areia	42	5	2	-60,0	37,4	18,0
Campinas de Pirajá	43	9	3	-66,7	71,1	28,4
Canabrava	44	3	11	266,7	20,3	89,1
Candeal	45	1	0	-100,0	6,8	0,0
Canela	46	2	2	0,0	34,6	41,5
Capelinha	47	12	8	-33,3	69,0	55,2
Cassange	48	7	16	128,6	139,4	382,1
Castelo Branco	49	26	13	-50,0	71,6	42,9
Centro	50	2	8	300,0	16,2	77,5
Centro Administrativo da Bahia	51	3	5	66,7	0,0	0,0
Centro Histórico	52	2	3	50,0	81,9	147,3
Chame-Chame	30359	0	0	-	0,0	0,0
Chapada do Rio Vermelho	53	4	4	0,0	16,8	20,2
Cidade Nova	54	11	11	0,0	54,2	65,0
Colinas de Periperi	30357	0	0	-	0,0	0,0

Continuação

Tabela 12 – Crimes Violentos Letais Intencionais (CVLI) ¹ – Salvador e bairros – 2021/2022						
Bairro	Código do bairro	Número de vítimas de Crimes Violentos Letais Intencionais (CVLI)		Variação (%) 2021/2022	Taxa de incidência (por 1 mil habitantes)	
		2021	2022		2021	2022
Salvador	-	1.313	1.159	-11,8	45,6	47,9
Comércio	55	16	13	-18,8	1097,4	1069,5
Cosme de Farias	56	17	13	-23,5	40,9	37,5
Costa Azul	57	1	1	0,0	4,6	5,5
Coutos	58	9	4	-55,6	54,4	29,0
Curuzu	59	4	9	125,0	22,1	59,7
Dois de Julho	30353	4	0	-100,0	86,3	0,0
Dom Avelar	60	4	3	-25,0	31,2	28,0
Doron	61	0	3	-	0,0	38,0
Engenho Velho da Federação	62	11	8	-27,3	41,3	36,1
Engenho Velho de Brotas	63	8	3	-62,5	28,7	12,9
Engomadeira	64	0	3	-	0,0	26,5
Fazenda Coutos	65	10	16	60,0	38,0	73,0
Fazenda Grande do Retiro	66	47	28	-40,4	80,6	57,6
Fazenda Grande I	67	10	9	-10,0	80,5	86,9
Fazenda Grande II	68	6	9	50,0	30,5	54,8
Fazenda Grande III	69	3	3	0,0	37,1	44,5
Fazenda Grande IV	70	8	3	-62,5	154,6	69,5
Federação	71	13	4	-69,2	33,0	12,2
Garcia	72	2	4	100,0	13,0	31,2
Graça	73	0	1	-	0,0	6,0
Granjas Rurais Presidente Vargas	74	9	7	-22,2	415,6	387,7
Horto Florestal	30355	1	0	-100,0	47,3	0,0
IAPI	75	25	15	-40,0	94,3	67,9
Ilha Amarela	30354	4	3	-25,0	97,4	87,6
Ilha de Maré	77	0	0	-	0,0	0,0
Imbuí	79	4	2	-50,0	13,9	8,3
Itacaranha	80	12	14	16,7	68,8	96,3
Itaigara	81	3	1	-66,7	25,5	10,2
Itapuã	82	23	31	34,8	31,7	51,2
Jaguaripe I	84	1	1	0,0	16,8	20,2
Jardim Armação	85	0	0	-	0,0	0,0
Jardim Cajazeiras	86	3	5	66,7	36,6	73,1
Jardim das Margaridas	87	8	3	-62,5	160,7	72,3
Jardim Nova Esperança	88	7	7	0,0	39,5	55,3



Continuação

Tabela 12 – Crimes Violentos Letais Intencionais (CVLI) ¹ – Salvador e bairros – 2021/2022						
Bairro	Código do bairro	Número de vítimas de Crimes Violentos Letais Intencionais (CVLI)		Variação (%) 2021/2022	Taxa de incidência (por 1 mil habitantes)	
		2021	2022		2021	2022
Salvador	-	1.313	1.159	-11,8	45,6	47,9
Jardim Santo Inácio	89	5	4	-20,0	53,2	51,1
Lapinha	90	7	3	-57,1	129,1	66,3
Liberdade	91	17	30	76,5	37,5	79,4
Lobato	92	19	28	47,4	60,1	106,2
Luiz Anselmo	93	4	1	-75,0	32,1	9,6
Macaúbas	94	7	2	-71,4	75,5	25,9
Mangueira	95	7	5	-28,6	52,5	44,9
Marechal Rondon	96	7	1	-85,7	33,2	5,7
Mares	97	2	1	-50,0	78,2	46,9
Massaranduba	98	7	13	85,7	32,0	71,4
Mata Escura	99	8	5	-37,5	22,8	17,1
Matatu	100	5	1	-80,0	43,8	10,5
Mirantes de Periperi	30358	0	3	-	0,0	75,3
Monte Serrat	101	1	1	0,0	14,0	16,8
Moradas da Lagoa	102	10	6	-40,0	57,0	41,0
Mussurunga	103	12	16	33,3	35,9	57,4
Narandiba	104	5	7	40,0	32,1	53,9
Nazaré	105	9	6	-33,3	66,0	52,8
Nordeste de Amaralina	106	3	6	100,0	12,6	30,3
Nova Brasília	107	11	8	-27,3	60,7	53,0
Nova Constituinte	108	3	3	0,0	29,4	35,3
Nova Esperança	109	10	10	0,0	137,0	164,4
Nova Sussuarana	110	3	3	0,0	22,7	27,2
Novo Horizonte	111	1	3	200,0	7,1	25,6



Continuação

Tabela 12 – Crimes Violentos Letais Intencionais (CVLI)¹ – Salvador e bairros – 2021/2022

Bairro	Código do bairro	Número de vítimas de Crimes Violentos Letais Intencionais (CVLI)		Variação (%) 2021/2022	Taxa de incidência (por 1 mil habitantes)	
		2021	2022		2021	2022
Salvador	-	1.313	1.159	-11,8	45,6	47,9
Novo Marotinho	112	2	2	0,0	43,5	52,2
Ondina	113	3	3	0,0	19,2	23,0
Palestina	114	2	2	0,0	30,7	36,8
Paripe	115	27	31	14,8	45,3	62,3
Patamares	116	2	1	-50,0	30,0	18,0
Pau da Lima	117	16	12	-25,0	59,8	53,8
Pau Miúdo	118	13	10	-23,1	57,8	53,4
Periperi	119	26	29	11,5	54,6	73,0
Pernambués	120	25	26	4,0	35,5	44,3
Pero Vaz	121	6	7	16,7	25,1	35,1
Piatã	122	4	2	-50,0	32,3	19,3
Pirajá	123	12	25	108,3	36,1	90,3
Pituaçu	124	4	4	0,0	24,8	29,7
Pituba	125	0	5	-	0,0	8,5
Plataforma	126	21	18	-14,3	64,1	65,9
Porto Seco Pirajá	127	1	3	200,0	1281,3	4610,6
Praia Grande	128	4	6	50,0	60,6	109,0
Resgate	129	1	0	-100,0	13,8	0,0
Retiro	130	7	2	-71,4	2464,8	844,7
Ribeira	131	7	10	42,9	33,0	56,5
Rio Sena	132	6	18	200,0	33,8	121,6
Rio Vermelho	133	7	4	-42,9	35,2	24,1
Roma	134	0	2	-	0,0	60,9
Saboeiro	135	1	3	200,0	13,8	49,7
Santa Cruz	136	1	4	300,0	3,4	16,3
Santa Luzia	137	15	18	20,0	179,7	258,6
Santa Mônica	138	8	3	-62,5	99,9	44,9
Santo Agostinho	139	0	0	-	0,0	0,0
Santo Antônio	140	1	0	-100,0	22,1	0,0
São Caetano	141	42	20	-52,4	75,7	43,3
São Cristóvão	142	34	23	-32,4	58,2	47,2
São Gonçalo	143	5	4	-20,0	26,7	25,6

Conclusão

Tabela 12 – Crimes Violentos Letais Intencionais (CVLI)¹ – Salvador e bairros – 2021/2022

Bairro	Código do bairro	Número de vítimas de Crimes Violentos Letais Intencionais (CVLI)		Variação (%) 2021/2022	Taxa de incidência (por 1 mil habitantes)	
		2021	2022		2021	2022
Salvador	-	1.313	1.159	-11,8	45,6	47,9
São João do Cabrito	144	18	14	-22,2	78,0	72,8
São Marcos	145	36	20	-44,4	116,2	77,4
São Rafael	146	13	12	-7,7	46,5	51,5
São Tomé	147	2	4	100,0	25,6	61,4
Saramandaia	148	3	2	-33,3	24,6	19,6
Saúde	149	1	2	100,0	14,8	35,5
Sete de Abril	150	4	9	125,0	20,3	54,7
Stella Maris	151	2	5	150,0	8,9	26,8
STIEP	152	0	0	-	0,0	0,0
Sussuarana	153	32	14	-56,3	102,5	53,8
Tororó	154	3	6	100,0	58,7	140,8
Trobogy	155	1	4	300,0	12,9	61,8
Uruguai	156	14	7	-50,0	42,5	25,5
Vale das Pedrinhas	157	1	4	300,0	17,9	85,7
Vale dos Lagos	158	2	2	0,0	14,3	17,2
Valéria	159	58	31	-46,6	204,1	130,9
Vila Canária	160	12	14	16,7	98,7	138,1
Vila Laura	161	3	3	0,0	19,1	22,9
Vila Ruy Barbosa/Jadim Cruzeiro	162	3	5	66,7	14,2	28,4
Vista Alegre	30356	4	5	25,0	34,4	51,5
Vitória	163	0	0	-	0,0	0,0

Fonte: Secretaria da Segurança Pública - Bahia (2023), IBGE (2022).

Cálculos: SIAP/SSP-BA e Coest/SEI.

Nota: (1) A categoria Crimes Violentos Letais Intencionais (CVLI) corresponde ao somatório das vítimas de homicídio doloso, feminicídios, latrocínio e lesão corporal seguida de morte.

Cartograma 5 – Taxa de CVLI por 100 mil habitantes – Salvador e bairros – 2022



Tabela 13 – Homicídios dolosos¹ – Bahia – 2021/2022

Região geográfica	Homicídios				
	Número de vítimas			Taxa de incidência (por 100 mil habitantes)	
	2021	2022	Varição (%) 2021/2022	2021	2022
Bahia	5.447	4.909	-9,9	36,3	34,7
Capital	1.274	1.105	-13,3	44,2	45,7
Interior	3.527	3.252	-7,8	32,1	30,3
RMS ²	646	552	-14,6	57,8	55,5

Fonte: Secretaria da Segurança Pública - Bahia (2023), Censo Demográfico (2022).

Cálculos: SIAP/SSP-BA e Coest/SEI.

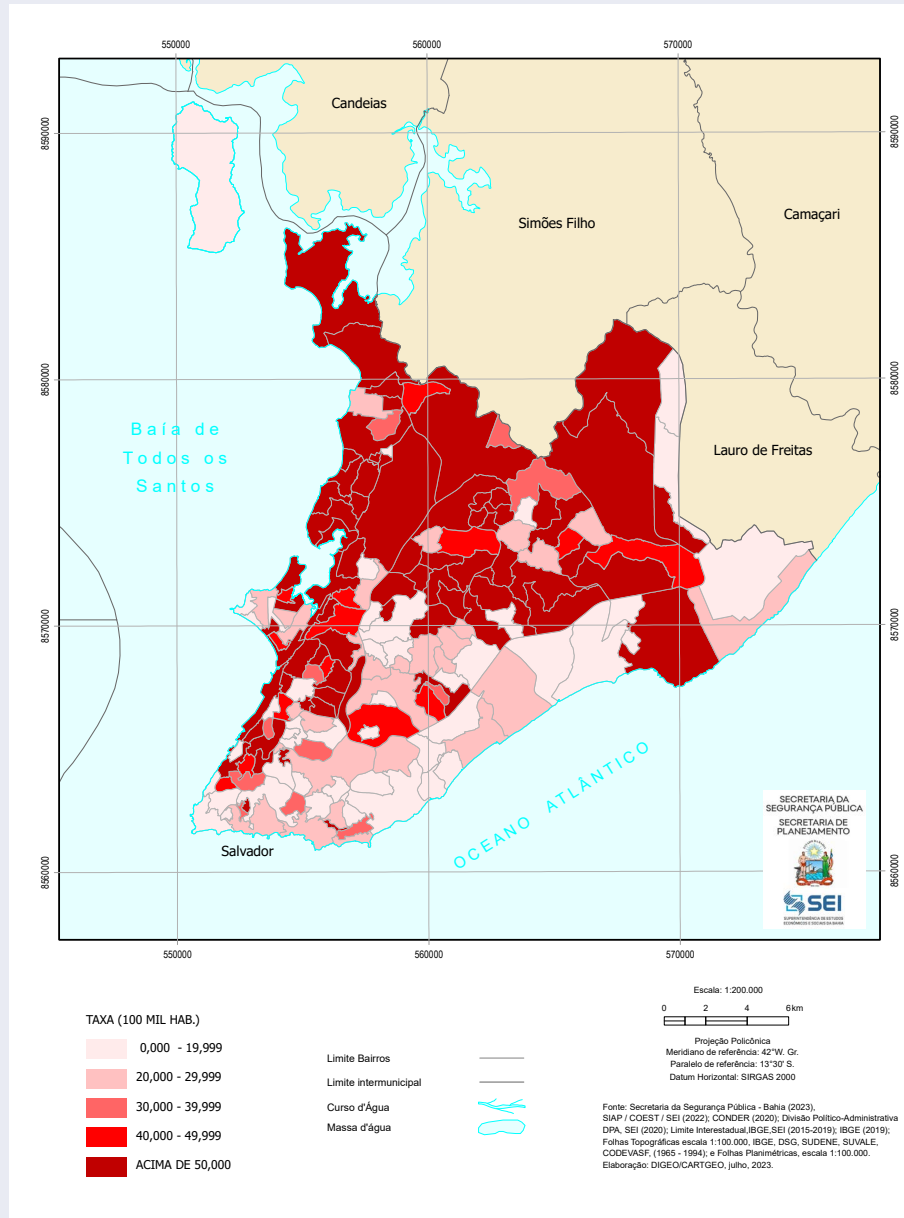
Notas: (1) Inclui os casos de homicídio doloso, homicídio doloso com indicio de excludente de ilicitude, homicídio doloso no trânsito e homicídio ocorrido no interior de estabelecimento prisional.

(2) Municípios da Região Metropolitana de Salvador (RMS), excetuando-se Salvador

Tabela 14 – Série histórica dos homicídios dolosos¹ – Bahia – 2012-2022

Região geográfica	Número de vítimas de homicídios												Taxa de incidência (por 100 mil habitantes)										
	2012	2013	2014	2015	2016	2017	2018	2019	2020	2021	2022	Total	2012	2013	2014	2015	2016	2017	2018	2019	2020	2021	2022
Bahia	5.879	5.440	5.772	5.711	6.466	6.146	5.445	4.913	5.262	5.447	4.909	61.390	41,5	36,2	38,2	37,6	42,3	40,1	36,8	33,0	35,2	36,3	34,7
Capital	1.576	1.428	1.345	1.344	1.355	1.364	1.135	1.001	1.154	1.274	1.105	14.081	58,5	49,8	46,6	46,3	46,4	46,5	40,0	35,1	40,2	44,2	45,7
Interior	3.487	3.286	3.626	3.671	4.312	3.995	3.659	3.289	3.461	3.527	3.252	39.565	33,1	29,4	32,4	32,6	38,2	35,3	33,6	30,1	31,6	32,1	30,3
RMS ²	816	726	801	696	799	787	651	623	647	646	552	7.744	86,0	71,3	77,4	66,3	75,0	72,9	60,5	57,1	58,6	57,8	55,5

Fonte: Secretaria da Segurança Pública - Bahia (2023), Censo Demográfico (2022).

Cálculos: SIAP/SSP-BA e Coest/SEI.

Notas: (1) Inclui os casos de homicídio doloso, homicídio doloso com indicio de excludente de ilicitude, homicídio doloso no trânsito e homicídio ocorrido no interior de estabelecimento prisional.

(2) Municípios da Região Metropolitana de Salvador (RMS), excetuando-se Salvador.

Tabela 15 – Homicídios dolosos¹ – Territórios de Identidade da Bahia – 2021/2022

Território de Identidade	Código do TI	Número de vítimas de homicídios		Variação (%) 2021/2022	Taxa de incidência (por 100 mil habitantes)	
		2021	2022		2021	2022
Bahia	29	5.447	4.909	-9,9	36,3	34,7
TI Irecê	1	77	90	16,9	18,1	21,8
TI Velho Chico	2	84	63	-25,0	21,2	16,7
TI Chapada Diamantina	3	66	47	-28,8	17,3	12,2
TI Sisal	4	138	133	-3,6	22,7	22,5
TI Litoral Sul	5	305	259	-15,1	41,7	35,9
TI Baixo Sul	6	181	189	4,4	46,7	52,3
TI Extremo Sul	7	238	234	-1,7	51,9	54,3
TI Médio Sudoeste da Bahia	8	46	57	23,9	18,1	24,9
TI Vale do Jiquiriçá	9	69	61	-11,6	22,1	20,8
TI Sertão do São Francisco	10	206	228	10,7	38,3	41,2
TI Bacia do Rio Grande	11	132	117	-11,4	28,1	24,4
TI Bacia do Paramirim	12	2	8	300,0	1,3	5,9
TI Sertão Produtivo	13	39	30	-23,1	8,0	6,3
TI Piemonte do Paraguaçu	14	91	64	-29,7	33,2	25,7
TI Bacia do Jacuípe	15	92	90	-2,2	34,3	33,9
TI Piemonte da Diamantina	16	68	88	29,4	32,4	43,3
TI Semiárido Nordeste II	17	86	65	-24,4	20,1	15,9
TI Litoral Norte e Agreste Baiano	18	208	159	-23,6	34,7	29,4
TI Portal do Sertão	19	595	449	-24,5	61,9	47,3
TI Sudoeste Baiano	20	145	103	-29,0	20,8	13,8
TI Recôncavo	21	155	198	27,7	28,2	38,4
TI Médio Rio de Contas	22	125	172	37,6	35,2	48,8
TI Bacia do Rio Corrente	23	36	37	2,8	17,5	18,3
TI Itaparica	24	44	55	25,0	24,0	31,6
TI Piemonte Norte do Itapicuru	25	88	98	11,4	31,8	36,0
TI Metropolitano de Salvador	26	1.916	1.655	-13,6	48,1	48,5
TI Costa do Descobrimento	27	215	160	-25,6	55,4	40,6

Fonte: Secretaria da Segurança Pública - Bahia (2023), Censo Demográfico (2022).

Cálculos: SIAP/SSP-BA e Coest/SEI.

Nota: (1) Inclui os casos de homicídio doloso, homicídio doloso com indício de excludente de ilicitude, homicídio doloso no trânsito e homicídio ocorrido no interior de estabelecimento prisional.



Cartograma 6 – Taxa de homicídios dolosos por 100 mil habitantes – Territórios de Identidade da Bahia – 2022





Tabela 16 – Série histórica dos homicídios dolosos¹ –Territórios de Identidade da Bahia – 2012-2022

Território de Identidade	Código do TI	Número de vítimas de homicídios											Total	Taxa de incidência (por 100 mil habitantes)										
		2012	2013	2014	2015	2016	2017	2018	2019	2020	2021	2022		2012	2013	2014	2015	2016	2017	2018	2019	2020	2021	2022
Bahia	29	5.879	5.440	5.772	5.711	6.466	6.146	5.445	4.913	5.262	5.447	4.909	61.390	41,5	36,2	38,2	37,6	42,3	40,1	36,8	33,0	35,2	36,3	34,7
TI Irecê	1	98	92	115	133	151	164	92	87	67	77	90	1.166	24,1	21,4	26,6	30,6	34,6	37,4	21,8	20,5	15,8	18,1	21,8
TI Velho Chico	2	58	58	56	75	113	132	63	81	72	84	63	855	15,5	14,5	14,0	18,6	27,9	32,5	16,1	20,6	18,3	21,2	16,7
TI Chapada Diamantina	3	30	29	36	54	75	60	59	54	63	66	47	573	8,1	7,3	9,1	13,6	18,9	15,1	15,5	14,1	16,5	17,3	12,2
TI Sisal	4	91	112	127	141	140	168	162	174	148	138	133	1.534	15,5	18,0	20,3	22,5	22,4	26,8	26,8	28,7	24,4	22,7	22,5
TI Litoral Sul	5	499	447	467	376	483	421	403	383	351	305	259	4.394	64,8	55,8	58,6	47,4	61,1	53,5	54,0	51,7	47,7	41,7	35,9
TI Baixo Sul	6	210	191	155	177	207	190	182	162	186	181	189	2.030	57,9	49,5	39,9	45,3	52,7	48,1	47,6	42,2	48,2	46,7	52,3
TI Extremo Sul	7	269	205	218	242	260	234	232	211	206	238	234	2.549	63,5	45,4	47,9	52,8	56,4	50,4	51,6	46,6	45,2	51,9	54,3
TI Médio Sudoeste da Bahia	8	68	44	59	58	63	87	52	51	79	46	57	664	27,5	16,8	22,5	22,1	23,9	32,9	20,5	20,1	31,1	18,1	24,9
TI Vale do Jiquiriçá	9	36	30	46	55	69	59	39	46	39	69	61	549	11,8	9,3	14,2	17,0	21,3	18,2	12,5	14,7	12,5	22,1	20,8
TI Sertão do São Francisco	10	169	164	167	198	175	174	136	172	180	206	228	1.969	33,7	30,7	31,1	36,6	32,1	31,8	25,6	32,3	33,6	38,3	41,2
TI Bacia do Rio Grande	11	128	120	139	174	189	142	131	95	119	132	117	1.486	31,2	27,2	31,1	38,4	41,2	30,6	28,9	20,7	25,6	28,1	24,4
TI Bacia do Paramirim	12	5	7	10	6	7	10	4	4	8	2	8	71	3,4	4,6	6,5	3,9	4,5	6,4	2,7	2,7	5,3	1,3	5,9
TI Sertão Produtivo	13	50	64	58	49	50	45	60	56	46	39	30	547	10,8	13,0	11,7	9,9	10,0	9,0	12,4	11,6	9,5	8,0	6,3
TI Piemonte do Paraguaçu	14	57	61	64	69	110	71	98	69	67	91	64	821	21,4	21,6	22,7	24,4	38,8	25,0	35,9	25,2	24,5	33,2	25,7
TI Bacia do Jacuípe	15	73	56	70	90	104	84	88	100	111	92	90	958	27,7	20,1	25,1	32,3	37,1	29,9	32,8	37,3	41,4	34,3	33,9
TI Piemonte da Diamantina	16	32	41	45	55	73	61	66	48	67	68	68	644	15,7	19,0	20,8	25,4	33,5	28,0	31,5	22,9	31,9	32,4	43,3
TI Semiárido Nordeste II	17	66	59	72	91	127	94	96	67	63	86	65	886	16,1	13,6	16,6	20,8	28,8	21,3	22,6	15,7	14,7	20,1	15,9
TI Litoral Norte e Agreste Baiano	18	215	228	284	273	302	299	314	236	227	208	159	2.745	38,2	38,1	47,1	45,0	49,5	48,9	53,0	39,8	38,1	34,7	29,4
TI Portal do Sertão	19	513	428	451	419	488	492	512	495	577	595	449	5.419	57,8	45,3	47,3	43,6	50,5	50,5	54,2	52,1	60,3	61,9	47,3
TI Sudoeste Baiano	20	201	194	212	208	273	243	236	196	179	145	103	2.190	28,8	26,5	28,9	28,4	37,2	33,1	33,7	28,0	25,6	20,8	13,8
TI Recôncavo	21	124	132	177	189	226	212	188	158	185	155	198	1.944	23,9	23,9	31,9	33,9	40,3	37,7	34,6	29,0	33,8	28,2	38,4
TI Médio Rio de Contas	22	121	118	123	144	158	160	100	77	97	125	172	1.395	33,4	30,9	32,3	37,9	41,7	42,3	27,8	21,5	27,2	35,2	48,8
TI Bacia do Rio Corrente	23	20	39	33	24	56	42	33	40	42	36	37	402	10,0	18,3	15,5	11,2	26,2	19,6	16,1	19,5	20,4	17,5	18,3
TI Itaparica	24	53	54	74	83	69	55	49	44	41	44	55	621	31,2	29,9	40,6	45,2	37,3	29,6	27,2	24,3	22,5	24,0	31,6
TI Piemonte Norte do Itapicuru	25	31	38	46	39	53	48	50	56	82	88	98	629	11,8	13,6	16,4	13,8	18,7	16,9	18,2	20,4	29,7	31,8	36,0
TI Metropolitano de Salvador	26	2392	2154	2146	2040	2154	2151	1783	1622	1800	1916	1655	21.813	65,7	55,5	54,7	51,6	54,1	53,6	45,7	41,3	45,5	48,1	48,5
TI Costa do Descobrimento	27	270	275	322	249	291	248	217	129	160	215	160	2.536	76,9	73,4	85,1	65,1	75,5	63,8	57,3	33,8	41,6	55,4	40,6

Fonte: Secretaria da Segurança Pública - Bahia (2023), IBGE (2022).

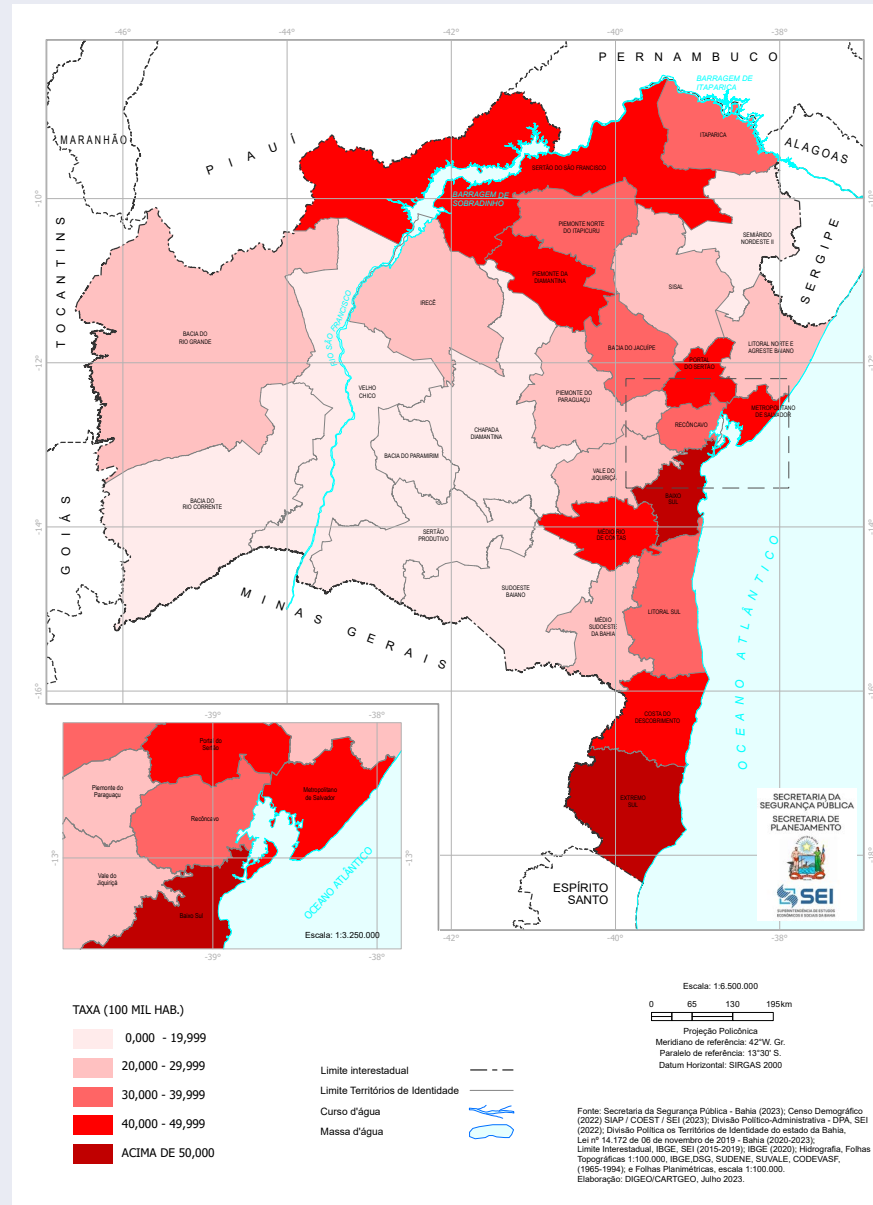
Cálculos: SIAP/SSP-BA e Coest/SEI.

Nota: (1) Inclui os casos de homicídio doloso, homicídio doloso com indicio de excludente de ilicitude, homicídio doloso no trânsito e homicídio ocorrido no interior de estabelecimento prisional

Tabela 17 – Homicídios dolosos¹ – Regiões Integradas de Segurança Pública (RISP) – 2021/2022

Região Integrada de Segurança Pública (RISP)	Número de vítimas de homicídios		Variação (%) 2021/2022	Taxa de incidência (por 100 mil habitantes)	
	2021	2022		2021	2022
Bahia	5.447	4.909	-9,9	36,3	34,7
Norte	516	558	8,1	32,8	35,9
Sul	940	858	-8,7	47,2	44,7
Leste	1.192	1.028	-13,8	37,4	33,9
Oeste	238	210	-11,8	23,9	21,4
Chapada	237	208	-12,2	21,0	19,2
Sudoeste	404	390	-3,5	19,2	18,3
RMS ²	646	552	-14,6	57,8	54,6
Atlântico	236	198	-16,1	24,6	24,6
BTS	630	555	-11,9	57,2	60,0
Central	408	352	-13,7	49,7	51,1

Fonte: Secretaria da Segurança Pública - Bahia (2023), Censo Demográfico (2022).

Cálculos: SIAP/SSP-BA e Coest/SEI.

Nota: (1) Inclui os casos de homicídio doloso, homicídio doloso com indício de excludente de ilicitude, homicídio doloso no trânsito e homicídio ocorrido no interior de estabelecimento prisional.

(2) Municípios da Região Metropolitana de Salvador (RMS), excetuando-se Salvador.



Cartograma 7 - Taxa de homicídios dolosos por 100 mil habitantes - Regiões Integradas de Segurança Pública (RISP) - 2022



Tabela 18 – Série histórica dos homicídios dolosos¹ – Regiões Integradas de Segurança Pública (RISP) – 2012-2022

Região Integrada de Segurança Pública (RISP)	Número de vítimas de homicídios												Taxa de incidência (por 100 mil habitantes)										
	2012	2013	2014	2015	2016	2017	2018	2019	2020	2021	2022	Total	2012	2013	2014	2015	2016	2017	2018	2019	2020	2021	2022
Bahia	5.879	5.440	5.772	5.711	6.466	6.146	5.445	4.913	5.262	5.447	4.909	61.390	41,5	36,2	38,2	37,6	42,3	40,1	36,8	33,0	35,2	36,3	34,7
Norte	357	341	409	447	477	436	393	407	481	516	558	4.822	23,9	21,5	25,7	27,9	29,7	27,0	25,2	26,1	30,7	32,8	35,9
Sul	1.249	1.117	1.177	1.058	1.242	1.088	1.026	884	907	940	858	11.546	64,5	54,7	57,4	51,5	60,3	52,7	51,7	44,5	45,6	47,2	44,7
Leste	1.014	985	1.119	1.163	1.320	1.294	1.295	1.178	1.228	1.192	1.028	12.816	33,6	30,7	34,7	35,9	40,5	39,6	41,2	37,3	38,7	37,4	33,9
Oeste	197	204	219	256	330	295	217	198	215	238	210	2.579	21,5	20,9	22,2	25,7	32,9	29,3	22,2	20,1	21,7	23,9	21,4
Chapada	206	207	240	275	371	313	249	214	202	237	208	2.722	19,0	18,0	20,8	23,8	32,0	26,9	22,2	19,1	18,0	21,0	19,2
Sudoeste	464	432	462	472	572	569	479	408	428	404	390	5.080	22,2	19,7	21,0	21,4	25,9	25,8	22,7	19,3	20,3	19,2	18,3
RMS(2)	816	726	801	696	799	787	651	623	647	646	552	7.744	86,0	71,3	77,4	66,3	75,0	72,9	60,5	57,1	58,6	57,8	54,6
Atlântico	341	330	291	257	278	307	253	204	208	236	198	2.903	38,0	34,6	30,3	26,6	28,6	31,4	26,8	21,5	21,8	24,6	24,6
BTS	734	671	640	709	688	663	563	504	581	630	555	6.938	71,3	61,2	58,0	63,9	61,6	59,1	51,9	46,2	53,0	57,2	60,0
Central	501	427	414	378	389	394	319	293	365	408	352	4.240	65,3	52,4	50,4	45,7	46,8	47,2	39,5	36,1	44,7	49,7	51,1

Fonte: Secretaria da Segurança Pública - Bahia (2023), Censo Demográfico (2022).

Cálculos: SIAP/SSP-BA e Coest/SEI.

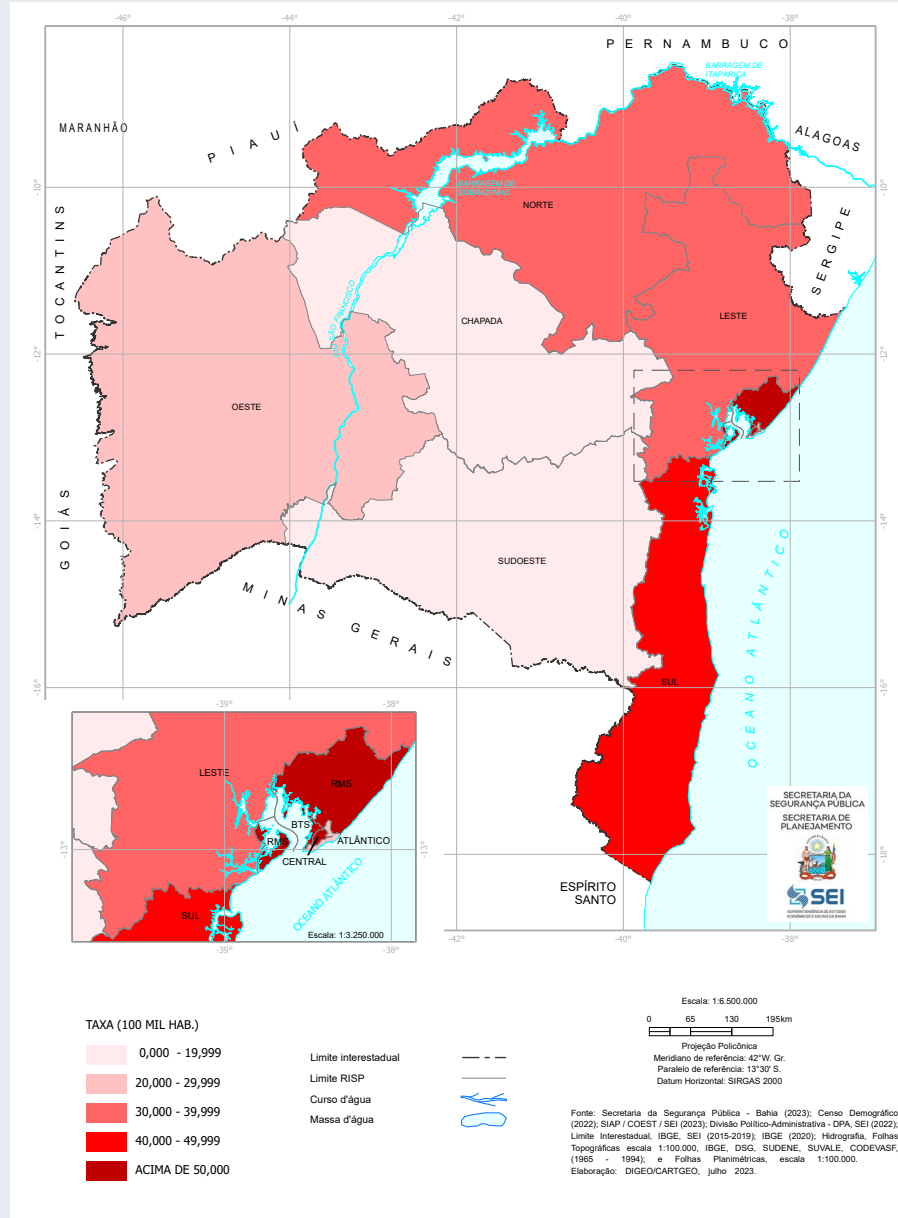
Notas: (1) Inclui os casos de homicídio doloso, homicídio doloso com indicio de excludente de ilicitude, homicídio doloso no trânsito e homicídio ocorrido no interior de estabelecimento prisional.

(2) Municípios da Região Metropolitana de Salvador (RMS), excetuando-se Salvador.

Continua

Tabela 19 – Homicídios dolosos ¹ – Áreas Integradas de Segurança Pública (AISP) – 2021/2022					
Área Integrada de Segurança Pública (AISP)	Número de vítimas de homicídios		Variação (%) 2021/2022	Taxa de incidência (por 100 mil habitantes)	
	2021	2022		2021	2022
Bahia	5.447	4.909	-9,9	36,3	34,7
Salvador ²	1.274	1.105	-13,3	44,2	45,7
22 - Camaçari	228	199	-12,7	73,7	66,4
23 - Lauro de Freitas	80	50	-37,5	36,3	24,6
24 - Simões Filho	75	74	-1,3	54,7	64,7
25 - Pojuca	55	62	12,7	62,5	83,0
26 - Candeias	93	67	-28,0	47,2	39,5
27 - Vera Cruz	49	47	-4,1	59,3	60,8
28 - Dias D'Ávila	66	53	-19,7	78,8	74,1
29 - Alagoinhas	147	96	-34,7	41,0	28,8
30 - Barreiras	130	114	-12,3	29,0	24,8
31 - Bom Jesus Da Lapa	73	61	-16,4	20,6	18,6
32 - Brumado	36	23	-36,1	10,3	6,4
33 - Cruz Das Almas	65	78	20,0	20,4	26,8
34 - Euclides Da Cunha	67	57	-14,9	15,2	13,5
35 - Eunápolis	215	160	-25,6	55,4	40,6
36 - Feira De Santana	465	346	-25,6	69,4	52,1
37 - Região Metropolitana de Feira de Santana	54	40	-25,9	42,2	101,2
38 - Guanambi	36	29	-19,4	9,1	7,6
39 - Ilhéus	190	178	-6,3	52,2	47,0
40 - Irece	91	102	12,1	16,7	19,5
41 - Itabuna	136	114	-16,2	31,5	29,0
42 - Itaberaba	117	89	-23,9	33,0	26,9
43 - Itapetinga	47	54	14,9	18,6	23,0
44 - Jacobina	121	139	14,9	33,4	40,1
45 - Jequié	147	184	25,2	31,6	39,3
46 - Juazeiro	203	222	9,4	38,9	41,3

Conclusão

Tabela 19 – Homicídios dolosos¹ – Áreas Integradas de Segurança Pública (AISP) – 2021/2022

Área Integrada de Segurança Pública (AISP)	Número de vítimas de homicídios		Variação (%) 2021/2022	Taxa de incidência (por 100 mil habitantes)	
	2021	2022		2021	2022
Bahia	5.447	4.909	-9,9	36,3	34,7
47 - Paulo Afonso	80	82	2,5	25,4	27,6
48 - Rio Real	79	75	-5,1	27,6	29,9
49 - Santa Maria Da Vitória	35	35	0,0	18,0	18,2
50 - Santo Amaro	108	90	-16,7	54,9	46,8
51 - Santo Antonio De Jesus	85	114	34,1	26,7	37,3
52 - Seabra	29	17	-41,4	12,7	7,4
53 - Senhor Do Bonfim	112	115	2,7	30,1	30,7
54 - Serrinha	122	132	8,2	26,1	29,3
55 - Teixeira De Freitas	238	234	-1,7	51,9	54,3
56 - Valença	161	172	6,8	45,9	53,2
57 - Vitória Da Conquista	138	100	-27,5	21,4	14,6

Fonte: Secretaria da Segurança Pública - Bahia (2023), Censo Demográfico (2022).

Cálculos: SIAP/SSP-BA e Coest/SEI.

Notas: (1) Inclui os casos de homicídio doloso, homicídio doloso com indício de excludente de ilicitude, homicídio doloso no trânsito e homicídio ocorrido no interior de estabelecimento prisional.

(2) O município de Salvador é composto por 16 Áreas Integradas de Segurança Pública (AISP).



Cartograma 8 - Taxa de homicídios dolosos por 100 mil habitantes - Áreas Integradas de Segurança Pública (AISP) - 2022





Tabela 20 – Série histórica dos homicídios dolosos* – Áreas Integradas de Segurança Pública (AISP) – 2012-2022

Área Integrada de Segurança Pública (AISP)	Número de vítimas de homicídios												Taxa de incidência (por 100 mil habitantes)											
	2012	2013	2014	2015	2016	2017	2018	2019	2020	2021	2022	Total	2012	2013	2014	2015	2016	2017	2018	2019	2020	2021	2022	
Bahia	5.879	5.440	5.772	5.711	6.466	6.146	5.445	4.913	5.262	5.447	4.909	61.390	41,5	36,2	38,2	37,6	42,3	40,1	36,8	33,0	35,2	36,3	34,7	
Salvador ²	1.576	1.428	1.345	1.344	1.355	1.364	1.135	1.001	1.154	1.274	1.105	14.091	58,5	49,8	46,6	46,3	46,4	46,5	40,0	35,1	40,2	44,2	45,7	
22 - Camaçari	202	195	239	206	231	251	175	200	200	228	199	2.326	79,1	70,8	84,9	71,8	79,1	84,5	59,6	66,9	65,7	73,7	66,4	
23 - Lauro de Freitas	140	136	153	115	133	111	92	80	75	80	50	1.165	75,4	68,0	75,1	55,5	63,1	51,9	43,7	37,4	34,5	36,3	24,6	
24 - Simões Filho	173	128	124	118	111	127	99	94	100	75	74	1.223	142,5	98,5	94,2	88,6	82,4	93,3	74,5	70,0	73,6	54,7	64,7	
25 - Pojuca	91	72	98	76	85	54	70	47	51	55	62	761	120,3	88,8	119,1	91,2	100,7	62,3	82,3	54,6	58,6	62,5	83,0	
26 - Candeias	121	110	107	101	130	122	93	89	100	93	67	1.133	66,8	56,9	54,9	51,4	65,7	61,2	48,1	45,7	51,0	47,2	39,5	
27 - Vera Cruz	35	38	35	40	48	49	66	55	51	49	47	513	58,6	59,5	54,2	61,3	72,8	73,7	82,2	67,8	62,3	59,3	60,8	
28 - Dias D'Ávila	54	47	45	40	61	73	56	58	70	66	53	623	77,6	62,6	58,7	51,2	76,8	90,5	70,3	71,5	84,9	78,8	74,1	
29 - Alagoinhas	127	132	155	184	185	155	181	141	155	147	96	1.658	37,3	36,5	42,5	50,2	50,3	42,1	50,8	39,7	43,4	41,0	28,8	
30 - Barreiras	127	119	139	173	187	140	130	94	114	130	114	1.467	32,5	28,4	32,7	40,1	42,8	31,7	30,1	21,5	25,7	29,0	24,8	
31 - Bom Jesus Da Lapa	50	48	47	59	88	113	56	64	59	73	61	718	14,8	13,5	13,1	16,4	24,3	31,1	16,0	18,2	16,7	20,6	18,6	
32 - Brumado	25	32	32	27	34	25	28	26	33	36	23	321	7,1	8,7	8,7	7,3	9,2	6,8	8,0	7,4	9,4	10,3	6,4	
33 - Cruz Das Almas	56	77	108	103	133	119	98	78	80	65	78	995	18,3	23,8	33,2	31,5	40,5	36,1	30,9	24,6	25,1	20,4	26,8	
34 - Euclides Da Cunha	55	70	64	101	114	101	118	84	68	67	57	899	12,9	15,5	14,1	22,2	25,2	22,2	27,0	19,1	15,4	15,2	13,5	
35 - Eunápolis	270	275	322	249	291	248	217	129	160	215	160	2.536	76,9	73,4	85,1	65,1	75,5	63,8	57,3	33,8	41,6	55,4	40,6	
36 - Feira De Santana	411	332	351	292	372	372	385	367	443	465	346	4.136	67,3	51,0	53,4	44,0	55,6	55,2	58,8	55,6	66,6	69,4	52,1	
37 - Região Metropolitana de Feira de Santana	41	52	46	83	47	51	44	50	53	54	40	561	33,1	39,6	35,0	62,9	35,5	38,4	34,5	39,1	41,4	42,2	31,8	
38 - Guanambi	41	41	42	39	38	47	50	52	47	36	29	462	10,9	10,2	10,4	9,6	9,4	11,5	12,8	13,2	11,9	9,1	7,6	
39 - Ilhéus	259	245	241	194	230	224	165	167	179	190	178	2.272	65,4	60,4	60,0	48,6	57,9	56,7	44,2	45,1	48,8	52,2	47,0	
40 - Irece	109	118	139	165	189	198	110	109	93	91	102	1.423	21,1	21,5	25,2	29,8	34,0	35,4	20,4	20,2	17,1	16,7	19,5	
41 - Itabuna	269	222	264	220	294	236	254	234	194	136	114	2.437	61,5	48,0	57,2	47,8	64,0	51,5	58,1	53,8	44,7	31,5	29,0	
42 - Itaberaba	83	74	88	92	145	90	119	83	85	117	89	1.065	23,9	20,2	23,9	25,0	39,2	24,3	33,5	23,4	23,9	33,0	26,9	
43 - Itapetinga	70	44	58	55	64	86	54	50	75	47	54	657	27,9	16,7	21,9	20,8	24,2	32,5	21,3	19,7	29,7	18,6	23,0	
44 - Jacobina	61	63	74	91	114	109	121	103	134	121	139	1.130	17,5	17,0	19,9	24,4	30,5	29,1	33,5	28,5	37,0	33,4	40,1	
45 - Jequié	132	123	122	143	167	168	111	88	101	147	184	1.486	27,9	24,7	24,5	28,8	33,7	34,0	23,6	18,8	21,6	31,6	39,3	
46 - Juazeiro	166	161	161	193	173	173	128	169	175	203	222	1.924	34,2	31,2	31,0	36,9	32,8	32,6	24,9	32,7	33,7	38,9	41,3	
47 - Paulo Afonso	77	67	111	107	112	81	73	58	68	80	82	916	25,6	21,0	34,6	33,2	34,6	25,0	23,3	18,5	21,6	25,4	27,6	
48 - Rio Real	98	104	139	103	133	164	151	113	88	79	75	1.247	36,8	36,7	48,8	35,9	46,1	56,3	39,9	30,9	27,6	29,9		
49 - Santa Maria Da Vitória	20	37	33	24	55	42	31	40	42	35	35	394	10,5	18,3	16,3	11,8	27,1	20,6	15,9	20,5	21,5	18,0	18,2	
50 - Santo Amaro	87	60	72	91	97	96	104	99	124	108	90	1.028	46,1	30,0	35,9	45,3	47,9	47,3	53,3	50,5	63,2	54,9	46,8	
51 - Santo Antonio De Jesus	53	58	78	92	118	101	85	81	93	85	114	958	17,0	17,4	23,3	27,4	34,9	29,7	27,1	25,7	29,3	26,7	37,3	
52 - Seabra	14	15	13	18	37	25	20	22	24	29	17	234	6,4	6,4	5,6	7,7	15,8	10,6	8,8	9,7	10,5	12,7	7,4	
53 - Senhor Do Bonfim	53	50	63	56	78	73	71	77	104	112	115	852	14,8	13,2	16,6	14,7	20,3	19,0	19,2	20,7	28,0	30,1	30,7	
54 - Serrinha	86	100	106	114	121	135	129	165	124	122	132	1.334	19,4	21,3	22,4	24,0	25,4	28,2	27,9	35,5	26,6	26,1	29,3	
55 - Teixeira De Freitas	269	205	218	242	260	234	232	211	206	238	234	2.549	63,5	45,4	47,9	52,8	56,4	50,4	51,6	46,6	45,2	51,9	54,3	
56 - Valença	182	170	132	153	167	146	158	143	168	161	172	1.752	55,3	48,6	37,5	43,2	46,9	40,8	45,7	41,1	48,1	45,9	53,2	
57 - Vitória Da Conquista	196	192	208	208	269	243	236	192	172	138	100	2.154	30,9	28,7	31,1	31,0	40,1	36,2	36,6	29,8	26,7	21,4	14,6	

Fonte: Secretaria da Segurança Pública - Bahia (2023), Censo Demográfico (2022).

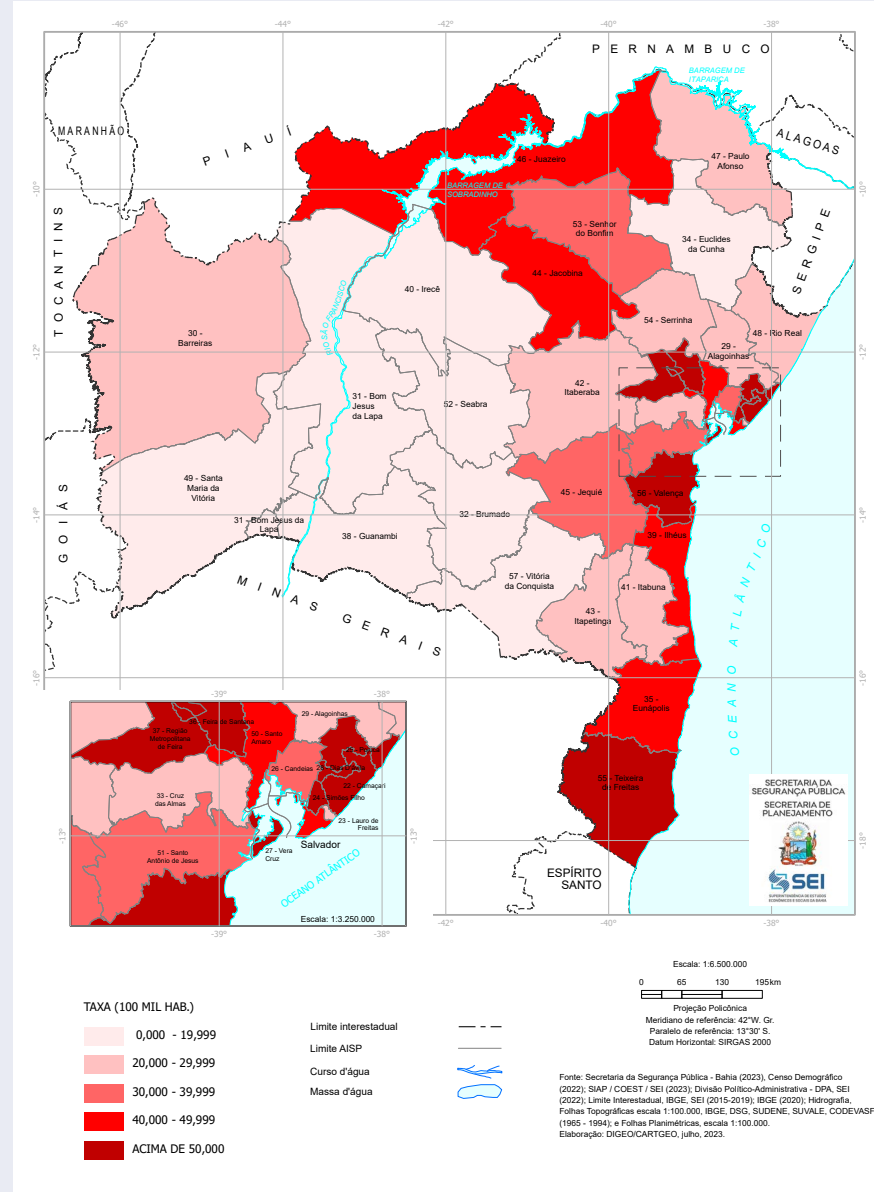
Cálculos: SIAP/SSP-BA e Coest/SEI.

Notas: (1) Inclui os casos de homicídio doloso, homicídio doloso com indício de excludente de ilicitude, homicídio doloso no trânsito e homicídio ocorrido no interior de estabelecimento prisional.

(2) O município de Salvador é composto por 16 Áreas Integradas de Segurança Pública (AISP).

Continua

Tabela 21 – Homicídios dolosos¹ – Municípios da Bahia – 2021/2022

Município	Código do município	Território de Identidade	Código do TI	Número de vítimas de homicídios		Variação (%) 2021/2022	Taxa de incidência (por 100 mil habitantes)	
				2021	2022		2021	2022
Bahia	29	Bahia	29	5.447	4.909	-9,9	36,3	34,7
Abaira	2900108	Chapada Diamantina	3	0	1	-	0,0	13,7
Abaré	2900207	Itaparica	24	4	4	0,0	19,4	21,3
Acajutiba	2900306	Litoral Norte e Agreste Baiano	18	7	1	-85,7	46,0	7,3
Adustina	2900355	Semiárido Nordeste II	17	0	2	-	0,0	14,1
Água Fria	2900405	Portal do Sertão	19	9	6	-33,3	52,6	34,5
Aiquara	2900603	Médio Rio de Contas	22	1	0	-100,0	22,8	0,0
Alagoinhas	2900702	Litoral Norte e Agreste Baiano	18	80	45	-43,8	52,3	28,5
Alcobaça	2900801	Extremo Sul	7	19	21	10,5	84,4	88,9
Almadina	2900900	Litoral Sul	5	1	1	0,0	19,0	19,2
Amargosa	2901007	Vale do Jiquiriçá	9	10	2	-80,0	26,6	5,5
Amélia Rodrigues	2901106	Portal do Sertão	19	7	5	-28,6	28,0	21,2
América Dourada	2901155	Irecê	1	4	4	0,0	24,9	26,5
Anagé	2901205	Sudoeste Baiano	20	0	2	-	0,0	7,9
Andaraí	2901304	Chapada Diamantina	3	5	3	-40,0	38,1	22,4
Andorinha	2901353	Piemonte Norte do Itapicuru	25	1	1	0,0	6,9	6,7
Angical	2901403	Bacia do Rio Grande	11	2	0	-100,0	14,4	0,0
Anguera	2901502	Portal do Sertão	19	6	8	33,3	52,8	72,6
Antas	2901601	Semiárido Nordeste II	17	6	2	-66,7	30,5	13,8
Antônio Cardoso	2901700	Portal do Sertão	19	2	0	-100,0	17,1	0,0
Antônio Gonçalves	2901809	Piemonte Norte do Itapicuru	25	3	3	0,0	25,1	25,2
Aporá	2901908	Litoral Norte e Agreste Baiano	18	6	3	-50,0	33,6	17,7
Apuarema	2901957	Médio Rio de Contas	22	4	2	-50,0	55,0	29,0
Araçás	2902054	Litoral Norte e Agreste Baiano	18	1	3	200,0	8,2	23,8
Aracatu	2902005	Sudoeste Baiano	20	1	1	0,0	7,7	7,2
Araci	2902104	Sisal	4	19	13	-31,6	34,6	25,3
Aramari	2902203	Litoral Norte e Agreste Baiano	18	2	3	50,0	17,4	30,7
Arataca	2902252	Litoral Sul	5	6	4	-33,3	55,0	48,7
Aratuípe	2902302	Baixo Sul	6	0	1	-	0,0	10,0
Aurelino Leal	2902401	Litoral Sul	5	10	19	90,0	90,3	161,3

Continuação

Tabela 21 – Homicídios dolosos ¹ – Municípios da Bahia – 2021/2022								
Município	Código do município	Território de Identidade	Código do TI	Número de vítimas de homicídios		Variação (%) 2021/2022	Taxa de incidência (por 100 mil habitantes)	
				2021	2022		2021	2022
Bahia	29	Bahia	29	5.447	4.909	-9,9	36,3	34,7
Baianópolis	2902500	Bacia do Rio Grande	11	0	0	-	0,0	0,0
Baixa Grande	2902609	Bacia do Jacuípe	15	6	6	0,0	29,4	33,6
Banzaê	2902658	Semiárido Nordeste II	17	2	0	-100,0	15,1	0,0
Barra	2902708	Velho Chico	2	6	4	-33,3	11,1	7,9
Barra da Estiva	2902807	Chapada Diamantina	3	6	2	-66,7	29,7	7,7
Barra do Choça	2902906	Sudoeste Baiano	20	16	17	6,3	51,9	42,5
Barra do Mendes	2903003	Irecê	1	0	1	-	0,0	7,2
Barra do Rocha	2903102	Médio Rio de Contas	22	1	1	0,0	18,1	15,0
Barreiras	2903201	Bacia do Rio Grande	11	58	45	-22,4	36,6	27,2
Barro Alto	2903235	Irecê	1	5	1	-80,0	33,0	7,3
Barro Preto	2903300	Litoral Sul	5	5	5	0,0	94,1	85,9
Barrocas	2903276	Sisal	4	2	2	0,0	12,3	13,0
Belmonte	2903409	Costa do Descobrimento	27	27	21	-22,2	114,7	102,1
Belo Campo	2903508	Sudoeste Baiano	20	1	1	0,0	5,9	5,4
Biritinga	2903607	Sisal	4	1	3	200,0	6,3	19,8
Boa Nova	2903706	Médio Rio de Contas	22	3	1	-66,7	24,9	7,1
Boa Vista do Tupim	2903805	Piemonte do Paraguaçu	14	2	4	100,0	10,8	20,7
Bom Jesus da Lapa	2903904	Velho Chico	2	28	15	-46,4	39,9	20,3
Bom Jesus da Serra	2903953	Sudoeste Baiano	20	1	1	0,0	10,2	10,4
Boninal	2904001	Chapada Diamantina	3	2	0	-100,0	13,8	0,0
Bonito	2904050	Chapada Diamantina	3	2	3	50,0	11,8	18,9
Boquira	2904100	Bacia do Paramirim	12	1	3	200,0	4,7	14,6
Botuporã	2904209	Bacia do Paramirim	12	0	0	-	0,0	0,0
Brejões	2904308	Vale do Jiquiriçá	9	2	4	100,0	14,1	31,0
Brejolândia	2904407	Bacia do Rio Corrente	23	1	2	100,0	9,4	21,9
Brotas de Macaúbas	2904506	Velho Chico	2	1	0	-100,0	9,3	0,0
Brumado	2904605	Sertão Produtivo	13	9	6	-33,3	13,3	8,5
Buerarema	2904704	Litoral Sul	5	7	7	0,0	38,3	41,5
Buritirama	2904753	Bacia do Rio Grande	11	2	3	50,0	9,4	15,4

Continuação

Tabela 21 – Homicídios dolosos¹ – Municípios da Bahia – 2021/2022

Município	Código do município	Território de Identidade	Código do TI	Número de vítimas de homicídios		Variação (%) 2021/2022	Taxa de incidência (por 100 mil habitantes)	
				2021	2022		2021	2022
Bahia	29	Bahia	29	5.447	4.909	-9,9	36,3	34,7
Caatiba	2904803	Médio Sudoeste da Bahia	8	0	1	-	0,0	14,5
Cabaceiras do Paraguaçu	2904852	Recôncavo	21	9	5	-44,4	47,3	25,7
Cachoeira	2904902	Recôncavo	21	10	18	80,0	29,7	56,3
Caculé	2905008	Sertão Produtivo	13	2	2	0,0	8,5	8,9
Caém	2905107	Piemonte da Diamantina	16	6	5	-16,7	67,3	48,3
Caetanos	2905156	Sudoeste Baiano	20	0	0	-	0,0	0,0
Caetitê	2905206	Sertão Produtivo	13	3	1	-66,7	5,9	1,9
Cafarnaum	2905305	Irecê	1	5	2	-60,0	26,9	11,1
Cairu	2905404	Baixo Sul	6	4	5	25,0	21,4	28,4
Caldeirão Grande	2905503	Piemonte Norte do Itapicuru	25	4	3	-25,0	29,7	23,0
Camacan	2905602	Litoral Sul	5	12	8	-33,3	37,5	35,6
Camaçari	2905701	Metropolitano de Salvador	26	228	199	-12,7	73,7	59,5
Camamu	2905800	Baixo Sul	6	35	28	-20,0	98,7	91,9
Campo Alegre de Lourdes	2905909	Sertão do São Francisco	10	1	2	100,0	3,5	6,5
Campo Formoso	2906006	Piemonte Norte do Itapicuru	25	24	22	-8,3	33,4	32,1
Canápolis	2906105	Bacia do Rio Corrente	23	1	1	0,0	10,3	9,8
Canarana	2906204	Irecê	1	4	0	-100,0	15,1	0,0
Canavieiras	2906303	Litoral Sul	5	15	13	-13,3	48,8	39,3
Candeal	2906402	Sisal	4	6	3	-50,0	74,0	38,5
Candeias	2906501	Metropolitano de Salvador	26	54	47	-13,0	61,5	61,0
Candiba	2906600	Sertão Produtivo	13	2	0	-100,0	13,9	0,0
Cândido Sales	2906709	Sudoeste Baiano	20	12	5	-58,3	48,2	19,8
Cansanção	2906808	Sisal	4	4	9	125,0	11,5	22,8
Canudos	2906824	Sertão do São Francisco	10	3	6	100,0	17,8	37,7
Capela do Alto Alegre	2906857	Bacia do Jacuípe	15	3	2	-33,3	25,9	18,6
Capim Grosso	2906873	Bacia do Jacuípe	15	15	15	0,0	48,3	45,0
Caraíbas	2906899	Sudoeste Baiano	20	1	1	0,0	11,5	10,1
Caravelas	2906907	Extremo Sul	7	12	11	-8,3	54,1	50,9
Cardeal da Silva	2907004	Litoral Norte e Agreste Baiano	18	4	2	-50,0	42,6	23,9

Continuação

Tabela 21 – Homicídios dolosos¹ – Municípios da Bahia – 2021/2022

Município	Código do município	Território de Identidade	Código do TI	Número de vítimas de homicídios		Variação (%) 2021/2022	Taxa de incidência (por 100 mil habitantes)	
				2021	2022		2021	2022
Bahia	29	Bahia	29	5.447	4.909	-9,9	36,3	34,7
Carinhanha	2907103	Velho Chico	2	4	3	-25,0	13,7	10,4
Casa Nova	2907202	Sertão do São Francisco	10	18	24	33,3	24,6	33,5
Castro Alves	2907301	Recôncavo	21	0	12	-	0,0	48,6
Catolândia	2907400	Bacia do Rio Grande	11	0	1	-	0,0	28,7
Catu	2907509	Litoral Norte e Agreste Baiano	18	15	7	-53,3	27,2	14,5
Caturama	2907558	Bacia do Paramirim	12	0	0	-	0,0	0,0
Central	2907608	Irecê	1	2	4	100,0	11,6	24,7
Chorrochó	2907707	Itaparica	24	4	3	-25,0	35,6	28,3
Cícero Dantas	2907806	Semiárido Nordeste II	17	3	4	33,3	9,2	13,0
Cipó	2907905	Semiárido Nordeste II	17	6	5	-16,7	34,5	29,0
Coaraci	2908002	Litoral Sul	5	8	7	-12,5	49,6	39,0
Cocos	2908101	Bacia do Rio Corrente	23	1	3	200,0	5,3	15,7
Conceição da Feira	2908200	Portal do Sertão	19	14	12	-14,3	61,0	52,3
Conceição do Almeida	2908309	Recôncavo	21	1	5	400,0	5,9	32,5
Conceição do Coité	2908408	Sisal	4	23	24	4,3	34,1	34,2
Conceição do Jacuípe	2908507	Portal do Sertão	19	16	12	-25,0	47,6	34,3
Conde	2908606	Litoral Norte e Agreste Baiano	18	4	2	-50,0	15,3	8,2
Condeúba	2908705	Sudoeste Baiano	20	0	0	-	0,0	0,0
Contendas do Sincorá	2908804	Sertão Produtivo	13	0	0	-	0,0	0,0
Coração de Maria	2908903	Portal do Sertão	19	15	8	-46,7	67,0	28,2
Cordeiros	2909000	Sudoeste Baiano	20	2	0	-100,0	23,1	0,0
Coribe	2909109	Bacia do Rio Corrente	23	2	4	100,0	14,2	28,3
Coronel João Sá	2909208	Semiárido Nordeste II	17	4	4	0,0	25,7	23,5
Correntina	2909307	Bacia do Rio Corrente	23	10	5	-50,0	31,0	15,3
Cotegipe	2909406	Bacia do Rio Grande	11	2	3	50,0	14,5	23,0
Cravolândia	2909505	Vale do Jiquiriçá	9	1	0	-100,0	18,7	0,0
Crisópolis	2909604	Litoral Norte e Agreste Baiano	18	4	6	50,0	18,9	30,4
Cristópolis	2909703	Bacia do Rio Grande	11	4	0	-100,0	28,6	0,0
Cruz das Almas	2909802	Recôncavo	21	12	7	-41,7	18,8	11,5

Continuação

Tabela 21 – Homicídios dolosos¹ – Municípios da Bahia – 2021/2022

Município	Código do município	Território de Identidade	Código do TI	Número de vítimas de homicídios		Variação (%) 2021/2022	Taxa de incidência (por 100 mil habitantes)	
				2021	2022		2021	2022
Bahia	29	Bahia	29	5.447	4.909	-9,9	36,3	34,7
Curaçá	2909901	Sertão do São Francisco	10	13	8	-38,5	37,1	23,8
Dário Meira	2910008	Médio Rio de Contas	22	8	9	12,5	77,3	89,8
Dias D'Ávila	2910057	Metropolitano de Salvador	26	66	53	-19,7	78,8	76,6
Dom Basílio	2910107	Sertão Produtivo	13	1	0	-100,0	8,1	0,0
Dom Macedo Costa	2910206	Recôncavo	21	1	0	-100,0	24,6	0,0
Elísio Medrado	2910305	Vale do Jiquiriçá	9	1	1	0,0	12,3	12,9
Encruzilhada	2910404	Sudoeste Baiano	20	4	5	25,0	25,1	26,2
Entre Rios	2910503	Litoral Norte e Agreste Baiano	18	11	15	36,4	26,2	38,6
Érico Cardoso	2900504	Bacia do Paramirim	12	0	1	-	0,0	9,5
Esplanada	2910602	Litoral Norte e Agreste Baiano	18	4	11	175,0	10,6	32,3
Euclides da Cunha	2910701	Semiárido Nordeste II	17	7	3	-57,1	11,5	4,6
Eunápolis	2910727	Costa do Descobrimento	27	40	46	15,0	34,7	40,9
Fátima	2910750	Semiárido Nordeste II	17	1	1	0,0	5,6	5,6
Feira da Mata	2910776	Velho Chico	2	0	1	-	0,0	17,8
Feira de Santana	2910800	Portal do Sertão	19	443	321	-27,5	71,0	49,2
Filadélfia	2910859	Piemonte Norte do Itapicuru	25	3	4	33,3	18,4	22,4
Firmino Alves	2910909	Médio Sudoeste da Bahia	8	2	0	-100,0	35,5	0,0
Floresta Azul	2911006	Litoral Sul	5	2	1	-50,0	19,0	9,0
Formosa do Rio Preto	2911105	Bacia do Rio Grande	11	2	7	250,0	7,7	27,8
Gandu	2911204	Baixo Sul	6	25	15	-40,0	76,3	50,4
Gavião	2911253	Bacia do Jacuípe	15	1	4	300,0	22,6	91,8
Gentio do Ouro	2911303	Irecê	1	1	2	100,0	8,9	16,8
Glória	2911402	Itaparica	24	5	2	-60,0	32,8	12,0
Gongogi	2911501	Médio Rio de Contas	22	1	2	100,0	14,6	36,0
Governador Mangabeira	2911600	Recôncavo	21	11	6	-45,5	52,9	29,1
Guajeru	2911659	Sudoeste Baiano	20	0	0	-	0,0	0,0
Guanambi	2911709	Sertão Produtivo	13	10	10	0,0	11,7	11,4
Guaratinga	2911808	Costa do Descobrimento	27	8	3	-62,5	38,9	14,8
Heliópolis	2911857	Semiárido Nordeste II	17	1	2	100,0	7,7	16,3

Continuação

Tabela 21 – Homicídios dolosos¹ – Municípios da Bahia – 2021/2022

Município	Código do município	Território de Identidade	Código do TI	Número de vítimas de homicídios		Variação (%) 2021/2022	Taxa de incidência (por 100 mil habitantes)	
				2021	2022		2021	2022
Bahia	29	Bahia	29	5.447	4.909	-9,9	36,3	34,7
laçu	2911907	Piemonte do Paraguaçu	14	10	7	-30,0	41,8	27,8
Ibiassucê	2912004	Sertão Produtivo	13	2	1	-50,0	22,6	9,6
Ibicaraí	2912103	Litoral Sul	5	2	10	400,0	9,5	46,1
Ibicoara	2912202	Chapada Diamantina	3	12	6	-50,0	60,0	28,7
Ibicuí	2912301	Médio Sudoeste da Bahia	8	5	10	100,0	30,7	72,5
Ibipeba	2912400	Irecê	1	0	3	-	0,0	16,2
Ibipitanga	2912509	Bacia do Paramirim	12	0	1	-	0,0	7,2
Ibiquera	2912608	Piemonte do Paraguaçu	14	3	1	-66,7	74,1	26,9
Ibirapitanga	2912707	Baixo Sul	6	14	12	-14,3	59,7	43,9
Ibirapoã	2912806	Extremo Sul	7	6	3	-50,0	68,6	36,0
Ibirataia	2912905	Médio Rio de Contas	22	5	6	20,0	34,5	30,6
Ibitiara	2913002	Chapada Diamantina	3	3	0	-100,0	18,2	0,0
Ibititá	2913101	Irecê	1	1	2	100,0	5,9	11,1
Ibotirama	2913200	Velho Chico	2	18	12	-33,3	66,5	45,1
Ichu	2913309	Sisal	4	1	2	100,0	16,0	32,3
Igaporã	2913408	Velho Chico	2	1	2	100,0	6,4	11,7
Igrapiúna	2913457	Baixo Sul	6	5	4	-20,0	38,6	30,6
Iguaí	2913507	Médio Sudoeste da Bahia	8	10	6	-40,0	37,0	23,9
Ilhéus	2913606	Litoral Sul	5	91	78	-14,3	57,7	39,6
Inhambupe	2913705	Litoral Norte e Agreste Baiano	18	21	13	-38,1	51,6	38,5
Ipecaetá	2913804	Portal do Sertão	19	3	2	-33,3	21,1	12,3
Ipiaú	2913903	Médio Rio de Contas	22	18	13	-27,8	39,2	30,2
Ipirá	2914000	Bacia do Jacuípe	15	23	12	-47,8	38,8	20,7
Ipupiara	2914109	Irecê	1	0	0	-	0,0	0,0
Irajuba	2914208	Vale do Jiquiriçá	9	0	0	-	0,0	0,0
Iramaia	2914307	Chapada Diamantina	3	0	3	-	0,0	27,9
Iraquara	2914406	Chapada Diamantina	3	2	1	-50,0	7,8	3,9
Irará	2914505	Portal do Sertão	19	9	6	-33,3	30,7	21,4
Irecê	2914604	Irecê	1	20	28	40,0	27,0	36,6

Continuação

Tabela 21 – Homicídios dolosos¹ – Municípios da Bahia – 2021/2022

Município	Código do município	Território de Identidade	Código do TI	Número de vítimas de homicídios		Variação (%) 2021/2022	Taxa de incidência (por 100 mil habitantes)	
				2021	2022		2021	2022
Bahia	29	Bahia	29	5.447	4.909	-9,9	36,3	34,7
Itabela	2914653	Costa do Descobrimento	27	31	18	-41,9	100,3	65,0
Itaberaba	2914703	Piemonte do Paraguaçu	14	21	18	-14,3	32,4	26,6
Itabuna	2914802	Litoral Sul	5	50	36	-28,0	23,4	19,4
Itacaré	2914901	Litoral Sul	5	9	6	-33,3	31,0	21,3
Itaetê	2915007	Chapada Diamantina	3	4	10	150,0	24,7	71,3
Itagi	2915106	Médio Rio de Contas	22	7	6	-14,3	57,7	43,1
Itagibá	2915205	Médio Rio de Contas	22	1	6	500,0	7,0	38,6
Itagimirim	2915304	Costa do Descobrimento	27	0	2	-	0,0	28,4
Itaguaçu da Bahia	2915353	Irecê	1	1	2	100,0	6,8	15,2
Itaju do Colônia	2915403	Litoral Sul	5	3	0	-100,0	46,0	0,0
Itajuípe	2915502	Litoral Sul	5	10	3	-70,0	49,2	15,1
Itamaraju	2915601	Extremo Sul	7	22	40	81,8	34,1	65,8
Itamari	2915700	Médio Rio de Contas	22	0	4	-	0,0	56,7
Itambé	2915809	Médio Sudoeste da Bahia	8	7	7	0,0	31,1	26,5
Itanagra	2915908	Litoral Norte e Agreste Baiano	18	3	4	33,3	46,6	68,8
Itanhém	2916005	Extremo Sul	7	7	7	0,0	36,4	36,8
Itaparica	2916104	Metropolitano de Salvador	26	11	10	-9,1	49,0	50,7
Itapé	2916203	Litoral Sul	5	4	3	-25,0	48,2	29,1
Itapebi	2916302	Costa do Descobrimento	27	2	1	-50,0	19,7	10,2
Itapetinga	2916401	Médio Sudoeste da Bahia	8	8	13	62,5	10,3	18,9
Itapicuru	2916500	Litoral Norte e Agreste Baiano	18	9	9	0,0	24,9	27,4
Itapitanga	2916609	Litoral Sul	5	6	2	-66,7	58,3	19,4
Itaquara	2916708	Vale do Jiquiriçá	9	1	2	100,0	11,9	24,5
Itarantim	2916807	Médio Sudoeste da Bahia	8	3	1	-66,7	15,0	5,9
Itatim	2916856	Piemonte do Paraguaçu	14	12	13	8,3	82,3	82,5
Itiruçu	2916906	Vale do Jiquiriçá	9	1	0	-100,0	8,0	0,0
Itiúba	2917003	Sisal	4	11	4	-63,6	30,4	11,9
Itororó	2917102	Médio Sudoeste da Bahia	8	3	3	0,0	14,7	16,9
Ituaçu	2917201	Sertão Produtivo	13	0	0	-	0,0	0,0

Continuação

Tabela 21 – Homicídios dolosos¹ – Municípios da Bahia – 2021/2022

Município	Código do município	Território de Identidade	Código do TI	Número de vítimas de homicídios		Variação (%) 2021/2022	Taxa de incidência (por 100 mil habitantes)	
				2021	2022		2021	2022
Bahia	29	Bahia	29	5.447	4.909	-9,9	36,3	34,7
Ituberá	2917300	Baixo Sul	6	5	3	-40,0	17,3	13,7
Iuiu	2917334	Sertão Produtivo	13	2	3	50,0	18,1	27,0
Jaborandi	2917359	Bacia do Rio Corrente	23	0	1	-	0,0	10,8
Jacaraci	2917409	Sudoeste Baiano	20	2	0	-100,0	13,5	0,0
Jacobina	2917508	Piemonte da Diamantina	16	30	38	26,7	37,2	43,0
Jaguaquara	2917607	Vale do Jiquiriçá	9	21	14	-33,3	38,2	30,4
Jaguarari	2917706	Piemonte Norte do Itapicuru	25	8	8	0,0	23,6	24,6
Jaguaripe	2917805	Baixo Sul	6	9	9	0,0	47,0	44,5
Jandaíra	2917904	Litoral Norte e Agreste Baiano	18	4	1	-75,0	37,2	11,0
Jequié	2918001	Médio Rio de Contas	22	64	102	59,4	41,0	65,2
Jeremoabo	2918100	Semiárido Nordeste II	17	18	11	-38,9	44,1	29,3
Jiquiriçá	2918209	Vale do Jiquiriçá	9	5	5	0,0	34,3	36,7
Jitaúna	2918308	Médio Rio de Contas	22	2	1	-50,0	19,1	6,8
João Dourado	2918357	Irecê	1	7	5	-28,6	27,3	19,1
Juazeiro	2918407	Sertão do São Francisco	10	136	147	8,1	61,9	60,1
Jucuruçu	2918456	Extremo Sul	7	4	0	-100,0	45,2	0,0
Jussara	2918506	Irecê	1	5	1	-80,0	32,8	5,9
Jussari	2918555	Litoral Sul	5	1	4	300,0	17,5	67,8
Jussiape	2918605	Chapada Diamantina	3	0	2	-	0,0	27,1
Lafayette Coutinho	2918704	Vale do Jiquiriçá	9	1	0	-100,0	27,3	0,0
Lagoa Real	2918753	Sertão Produtivo	13	0	0	-	0,0	0,0
Laje	2918803	Vale do Jiquiriçá	9	8	7	-12,5	33,0	30,2
Lajedão	2918902	Extremo Sul	7	2	0	-100,0	50,1	0,0
Lajedinho	2919009	Piemonte do Paraguaçu	14	0	0	-	0,0	0,0
Lajedo do Tabocal	2919058	Vale do Jiquiriçá	9	0	0	-	0,0	0,0
Lamarão	2919108	Sisal	4	3	4	33,3	37,1	44,1
Lapão	2919157	Irecê	1	6	9	50,0	22,0	35,0
Lauro de Freitas	2919207	Metropolitano de Salvador	26	80	50	-37,5	36,3	22,7
Lençóis	2919306	Chapada Diamantina	3	1	4	300,0	8,6	36,3

Continuação

Tabela 21 – Homicídios dolosos¹ – Municípios da Bahia – 2021/2022

Município	Código do município	Território de Identidade	Código do TI	Número de vítimas de homicídios		Variação (%) 2021/2022	Taxa de incidência (por 100 mil habitantes)	
				2021	2022		2021	2022
Bahia	29	Bahia	29	5.447	4.909	-9,9	36,3	34,7
Licínio de Almeida	2919405	Sudoeste Baiano	20	3	2	-33,3	24,3	16,9
Livramento de Nossa Senhora	2919504	Sertão Produtivo	13	5	2	-60,0	10,8	4,6
Luís Eduardo Magalhães	2919553	Bacia do Rio Grande	11	36	40	11,1	38,8	36,9
Macajuba	2919603	Piemonte do Paraguaçu	14	1	2	100,0	8,8	19,1
Macarani	2919702	Médio Sudoeste da Bahia	8	3	7	133,3	15,7	32,5
Macaúbas	2919801	Bacia do Paramirim	12	1	2	100,0	2,0	4,8
Macururé	2919900	Itaparica	24	1	0	-100,0	12,9	0,0
Madre de Deus	2919926	Metropolitano de Salvador	26	9	2	-77,8	37,3	10,7
Maetinga	2919959	Sudoeste Baiano	20	0	0	-	0,0	0,0
Maiquinique	2920007	Médio Sudoeste da Bahia	8	2	1	-50,0	19,4	10,6
Mairi	2920106	Bacia do Jacuípe	15	2	5	150,0	10,8	31,0
Malhada	2920205	Velho Chico	2	2	0	-100,0	11,9	0,0
Malhada de Pedras	2920304	Sertão Produtivo	13	0	0	-	0,0	0,0
Manoel Vitorino	2920403	Médio Rio de Contas	22	2	2	0,0	15,5	15,0
Mansidão	2920452	Bacia do Rio Grande	11	1	0	-100,0	7,2	0,0
Maracás	2920502	Vale do Jiquiriçá	9	2	5	150,0	10,0	18,0
Maragogipe	2920601	Recôncavo	21	7	6	-14,3	15,6	15,6
Maraú	2920700	Litoral Sul	5	11	3	-72,7	53,2	12,1
Marcionílio Souza	2920809	Chapada Diamantina	3	2	0	-100,0	19,3	0,0
Mascote	2920908	Litoral Sul	5	2	5	150,0	14,7	41,7
Mata de São João	2921005	Metropolitano de Salvador	26	29	42	44,8	60,9	86,2
Matina	2921054	Velho Chico	2	0	1	-	0,0	9,7
Medeiros Neto	2921104	Extremo Sul	7	6	2	-66,7	26,4	8,7
Miguel Calmon	2921203	Piemonte da Diamantina	16	11	14	27,3	42,7	50,3
Milagres	2921302	Vale do Jiquiriçá	9	4	3	-25,0	36,9	27,1
Mirangaba	2921401	Piemonte da Diamantina	16	0	3	-	0,0	19,9
Mirante	2921450	Sudoeste Baiano	20	0	0	-	0,0	0,0
Monte Santo	2921500	Sisal	4	2	5	150,0	4,1	10,5
Morpará	2921609	Velho Chico	2	0	5	-	0,0	60,2

Continuação

Tabela 21 – Homicídios dolosos¹ – Municípios da Bahia – 2021/2022

Município	Código do município	Território de Identidade	Código do TI	Número de vítimas de homicídios		Variação (%) 2021/2022	Taxa de incidência (por 100 mil habitantes)	
				2021	2022		2021	2022
Bahia	29	Bahia	29	5.447	4.909	-9,9	36,3	34,7
Morro do Chapéu	2921708	Chapada Diamantina	3	4	2	-50,0	11,3	6,0
Mortugaba	2921807	Sudoeste Baiano	20	2	1	-50,0	16,6	9,0
Mucugê	2921906	Chapada Diamantina	3	3	0	-100,0	34,4	0,0
Mucuri	2922003	Extremo Sul	7	15	27	80,0	35,1	70,9
Mulungu do Morro	2922052	Irecê	1	3	2	-33,3	28,7	15,2
Mundo Novo	2922102	Piemonte do Paraguaçu	14	7	3	-57,1	25,8	14,6
Muniz Ferreira	2922201	Recôncavo	21	1	0	-100,0	13,4	0,0
Muquém do São Francisco	2922250	Velho Chico	2	1	1	0,0	8,7	9,1
Muritiba	2922300	Recôncavo	21	7	6	-14,3	23,8	21,0
Mutuípe	2922409	Vale do Jiquiriçá	9	3	4	33,3	13,4	20,0
Nazaré	2922508	Recôncavo	21	3	5	66,7	10,5	17,7
Nilo Peçanha	2922607	Baixo Sul	6	7	9	28,6	49,4	74,8
Nordestina	2922656	Sisal	4	6	2	-66,7	45,5	10,8
Nova Canaã	2922706	Médio Sudoeste da Bahia	8	0	3	-	0,0	18,8
Nova Fátima	2922730	Bacia do Jacuípe	15	2	3	50,0	25,5	37,7
Nova Ibiá	2922755	Médio Rio de Contas	22	3	1	-66,7	46,0	12,0
Nova Itarana	2922805	Vale do Jiquiriçá	9	1	2	100,0	12,0	25,6
Nova Redenção	2922854	Chapada Diamantina	3	2	2	0,0	21,9	26,6
Nova Soure	2922904	Semiárido Nordeste II	17	16	10	-37,5	59,2	41,3
Nova Viçosa	2923001	Extremo Sul	7	22	12	-45,5	49,8	29,2
Novo Horizonte	2923035	Chapada Diamantina	3	1	0	-100,0	7,9	0,0
Novo Triunfo	2923050	Semiárido Nordeste II	17	1	2	100,0	6,5	18,8
Olindina	2923100	Litoral Norte e Agreste Baiano	18	8	10	25,0	28,2	44,2
Oliveira dos Brejinhos	2923209	Velho Chico	2	3	3	0,0	13,8	13,1
Ouriçangas	2923308	Litoral Norte e Agreste Baiano	18	1	0	-100,0	11,7	0,0
Ourolândia	2923357	Piemonte da Diamantina	16	3	5	66,7	17,1	25,9
Palmas de Monte Alto	2923407	Sertão Produtivo	13	2	0	-100,0	9,2	0,0
Palmeiras	2923506	Chapada Diamantina	3	1	2	100,0	11,0	19,3
Paramirim	2923605	Bacia do Paramirim	12	0	0	-	0,0	0,0

Continuação

Tabela 21 – Homicídios dolosos ¹ – Municípios da Bahia – 2021/2022								
Município	Código do município	Território de Identidade	Código do TI	Número de vítimas de homicídios		Variação (%) 2021/2022	Taxa de incidência (por 100 mil habitantes)	
				2021	2022		2021	2022
Bahia	29	Bahia	29	5.447	4.909	-9,9	36,3	34,7
Paratinga	2923704	Velho Chico	2	7	3	-57,1	21,7	10,4
Paripiranga	2923803	Semiárido Nordeste II	17	0	6	-	0,0	22,5
Pau-Brasil	2923902	Litoral Sul	5	2	6	200,0	20,9	56,2
Paulo Afonso	2924009	Itaparica	24	29	38	31,0	24,3	32,1
Pé de Serra	2924058	Bacia do Jacuípe	15	5	4	-20,0	36,9	30,2
Pedraão	2924108	Litoral Norte e Agreste Baiano	18	0	1	-	0,0	16,1
Pedro Alexandre	2924207	Semiárido Nordeste II	17	2	2	0,0	12,0	14,2
Piatã	2924306	Chapada Diamantina	3	1	1	0,0	5,9	5,0
Pilão Arcado	2924405	Sertão do São Francisco	10	3	9	200,0	8,5	25,5
Pindaí	2924504	Sertão Produtivo	13	1	1	0,0	6,1	6,8
Pindobaçu	2924603	Piemonte Norte do Itapicuru	25	9	6	-33,3	44,9	31,4
Pintadas	2924652	Bacia do Jacuípe	15	2	3	50,0	19,3	30,6
Piraí do Norte	2924678	Baixo Sul	6	6	2	-66,7	59,7	19,6
Piripá	2924702	Sudoeste Baiano	20	0	1	-	0,0	10,9
Piritiba	2924801	Piemonte do Paraguaçu	14	7	3	-57,1	27,8	17,1
Planaltino	2924900	Vale do Jiquiriçá	9	1	0	-100,0	10,6	0,0
Planalto	2925006	Sudoeste Baiano	20	0	11	-	0,0	47,2
Poções	2925105	Sudoeste Baiano	20	2	6	200,0	4,3	12,4
Pojuca	2925204	Metropolitano de Salvador	26	26	20	-23,1	64,4	60,5
Ponto Novo	2925253	Piemonte Norte do Itapicuru	25	2	6	200,0	13,6	33,4
Porto Seguro	2925303	Costa do Descobrimento	27	77	48	-37,7	50,5	30,2
Potiraguá	2925402	Médio Sudoeste da Bahia	8	2	2	0,0	30,2	17,4
Prado	2925501	Extremo Sul	7	25	23	-8,0	88,6	72,5
Presidente Dutra	2925600	Irecê	1	2	1	-50,0	13,2	6,6
Presidente Jânio Quadros	2925709	Sudoeste Baiano	20	2	1	-50,0	16,6	7,9
Presidente Tancredo Neves	2925758	Baixo Sul	6	10	19	90,0	35,4	68,7
Queimadas	2925808	Sisal	4	7	5	-28,6	27,5	19,2
Quijingue	2925907	Sisal	4	0	1	-	0,0	3,7
Quixabeira	2925931	Bacia do Jacuípe	15	2	3	50,0	22,4	31,8

Continuação

Tabela 21 – Homicídios dolosos ¹ – Municípios da Bahia – 2021/2022								
Município	Código do município	Território de Identidade	Código do TI	Número de vítimas de homicídios		Variação (%) 2021/2022	Taxa de incidência (por 100 mil habitantes)	
				2021	2022		2021	2022
Bahia	29	Bahia	29	5.447	4.909	-9,9	36,3	34,7
Rafael Jambeiro	2925956	Piemonte do Paraguaçu	14	10	2	-80,0	44,2	9,9
Remanso	2926004	Sertão do São Francisco	10	11	9	-18,2	26,6	22,2
Retirolândia	2926103	Sisal	4	12	8	-33,3	82,3	58,6
Riachão das Neves	2926202	Bacia do Rio Grande	11	10	2	-80,0	44,8	9,0
Riachão do Jacuípe	2926301	Bacia do Jacuípe	15	6	13	116,7	17,9	38,9
Riacho de Santana	2926400	Velho Chico	2	5	3	-40,0	14,0	7,7
Ribeira do Amparo	2926509	Semiárido Nordeste II	17	3	1	-66,7	20,5	7,2
Ribeira do Pombal	2926608	Semiárido Nordeste II	17	11	4	-63,6	20,3	7,4
Ribeirão do Largo	2926657	Sudoeste Baiano	20	2	0	-100,0	40,8	0,0
Rio de Contas	2926707	Chapada Diamantina	3	0	0	-	0,0	0,0
Rio do Antônio	2926806	Sertão Produtivo	13	0	0	-	0,0	0,0
Rio do Pires	2926905	Bacia do Paramirim	12	0	1	-	0,0	10,4
Rio Real	2927002	Litoral Norte e Agreste Baiano	18	18	15	-16,7	43,7	42,4
Rodelas	2927101	Itaparica	24	1	8	700,0	10,5	77,6
Ruy Barbosa	2927200	Piemonte do Paraguaçu	14	12	5	-58,3	38,8	16,6
Salinas da Margarida	2927309	Recôncavo	21	4	2	-50,0	24,9	13,3
Salvador	2927408	Metropolitano de Salvador	26	1.274	1.105	-13,3	44,2	42,3
Santa Bárbara	2927507	Portal do Sertão	19	9	9	0,0	42,9	40,1
Santa Brígida	2927606	Semiárido Nordeste II	17	2	4	100,0	14,4	26,7
Santa Cruz Cabralia	2927705	Costa do Descobrimento	27	30	21	-30,0	106,9	69,1
Santa Cruz da Vitória	2927804	Médio Sudoeste da Bahia	8	1	3	200,0	16,0	64,2
Santa Inês	2927903	Vale do Jiquiriçá	9	3	6	100,0	28,3	58,3
Santa Luzia	2928059	Litoral Sul	5	3	5	66,7	8,0	42,5
Santa Maria da Vitória	2928109	Bacia do Rio Corrente	23	8	11	37,5	65,0	28,4
Santa Rita de Cássia	2928406	Bacia do Rio Grande	11	5	5	0,0	12,6	17,8
Santa Terezinha	2928505	Piemonte do Paraguaçu	14	8	5	-37,5	28,0	51,1
Santaluz	2928000	Sisal	4	3	5	66,7	28,5	13,5
Santana	2928208	Bacia do Rio Corrente	23	4	1	-75,0	14,9	4,0
Santanópolis	2928307	Portal do Sertão	19	1	1	0,0	11,1	10,2

Continuação

Tabela 21 – Homicídios dolosos¹ – Municípios da Bahia – 2021/2022

Município	Código do município	Território de Identidade	Código do TI	Número de vítimas de homicídios		Variação (%) 2021/2022	Taxa de incidência (por 100 mil habitantes)	
				2021	2022		2021	2022
Bahia	29	Bahia	29	5.447	4.909	-9,9	36,3	34,7
Santo Amaro	2928604	Recôncavo	21	38	38	0,0	63,1	67,9
Santo Antônio de Jesus	2928703	Recôncavo	21	39	72	84,6	37,8	69,9
Santo Estevão	2928802	Portal do Sertão	19	27	25	-7,4	50,3	44,9
São Desidério	2928901	Bacia do Rio Grande	11	5	8	60,0	14,4	21,7
São Domingos	2928950	Sisal	4	4	3	-25,0	44,0	35,6
São Felipe	2929107	Recôncavo	21	0	1	-	0,0	4,9
São Félix	2929008	Recôncavo	21	3	5	66,7	20,3	45,7
São Félix do Coribe	2929057	Bacia do Rio Corrente	23	9	5	-44,4	57,9	31,8
São Francisco do Conde	2929206	Metropolitano de Salvador	26	12	7	-41,7	29,5	18,5
São Gabriel	2929255	Irecê	1	2	3	50,0	10,6	16,3
São Gonçalo dos Campos	2929305	Portal do Sertão	19	19	19	0,0	49,6	48,0
São José da Vitória	2929354	Litoral Sul	5	6	4	-33,3	107,9	75,2
São José do Jacuípe	2929370	Bacia do Jacuípe	15	7	8	14,3	66,4	78,5
São Miguel das Matas	2929404	Vale do Jiquiriçá	9	1	3	200,0	8,5	29,0
São Sebastião do Passé	2929503	Metropolitano de Salvador	26	18	11	-38,9	40,4	27,2
Sapeaçu	2929602	Recôncavo	21	2	2	0,0	11,5	11,1
Sátiro Dias	2929701	Litoral Norte e Agreste Baiano	18	6	8	33,3	34,6	49,9
Saubara	2929750	Recôncavo	21	6	6	0,0	49,3	52,5
Saúde	2929800	Piemonte da Diamantina	16	7	5	-28,6	54,0	47,7
Seabra	2929909	Chapada Diamantina	3	6	2	-66,7	13,5	4,0
Sebastião Laranjeiras	2930006	Sertão Produtivo	13	0	0	-	0,0	0,0
Senhor do Bonfim	2930105	Piemonte Norte do Itapicuru	25	34	45	32,4	42,6	58,1
Sento Sé	2930204	Sertão do São Francisco	10	7	13	85,7	17,0	34,8
Serra do Ramalho	2930154	Velho Chico	2	6	10	66,7	19,1	29,2
Serra Dourada	2930303	Bacia do Rio Corrente	23	3	2	-33,3	17,4	12,0
Serra Preta	2930402	Bacia do Jacuípe	15	6	3	-50,0	41,3	16,6
Serrinha	2930501	Sisal	4	15	20	33,3	18,4	23,3
Serrolândia	2930600	Piemonte da Diamantina	16	7	6	-14,3	51,9	45,0
Simões Filho	2930709	Metropolitano de Salvador	26	75	74	-1,3	54,7	58,2

Continuação

Tabela 21 – Homicídios dolosos¹ – Municípios da Bahia – 2021/2022

Município	Código do município	Território de Identidade	Código do TI	Número de vítimas de homicídios		Variação (%) 2021/2022	Taxa de incidência (por 100 mil habitantes)	
				2021	2022		2021	2022
Bahia	29	Bahia	29	5.447	4.909	-9,9	36,3	34,7
Sítio do Mato	2930758	Velho Chico	2	2	0	-100,0	15,3	0,0
Sítio do Quinto	2930766	Semiárido Nordeste II	17	3	2	-33,3	31,8	13,5
Sobradinho	2930774	Sertão do São Francisco	10	7	6	-14,3	30,1	24,2
Souto Soares	2930808	Chapada Diamantina	3	1	1	0,0	5,8	5,9
Tabocas do Brejo Velho	2930907	Bacia do Rio Corrente	23	0	2	-	0,0	16,7
Tanhaçu	2931004	Sertão Produtivo	13	0	1	-	0,0	4,7
Tanque Novo	2931053	Sertão Produtivo	13	0	2	-	0,0	10,8
Tanquinho	2931103	Portal do Sertão	19	3	6	100,0	37,8	77,6
Taperoá	2931202	Baixo Sul	6	7	5	-28,6	32,7	27,8
Tapiramutá	2931301	Piemonte do Paraguaçu	14	3	1	-66,7	17,7	6,3
Teixeira de Freitas	2931350	Extremo Sul	7	96	86	-10,4	58,4	58,3
Teodoro Sampaio	2931400	Portal do Sertão	19	1	5	400,0	13,7	69,3
Teofilândia	2931509	Sisal	4	4	4	0,0	17,7	18,3
Teolândia	2931608	Baixo Sul	6	7	9	28,6	46,4	56,6
Terra Nova	2931707	Portal do Sertão	19	11	4	-63,6	84,5	37,0
Tremedal	2931806	Sudoeste Baiano	20	2	1	-50,0	12,5	5,7
Tucano	2931905	Sisal	4	12	7	-41,7	23,6	14,6
Uauá	2932002	Sertão do São Francisco	10	7	4	-42,9	29,2	16,2
Ubaíra	2932101	Vale do Jiquiriçá	9	3	3	0,0	15,1	16,1
Ubaitaba	2932200	Litoral Sul	5	12	9	-25,0	64,4	51,1
Ubatã	2932309	Médio Rio de Contas	22	5	16	220,0	18,2	88,1
Uibaí	2932408	Irecê	1	1	2	100,0	7,2	13,5
Umburanas	2932457	Piemonte da Diamantina	16	1	4	300,0	5,1	29,6
Una	2932507	Litoral Sul	5	11	12	9,1	60,7	66,7
Urandi	2932606	Sertão Produtivo	13	0	1	-	0,0	6,5
Uruçuca	2932705	Litoral Sul	5	11	8	-27,3	54,2	37,4
Utinga	2932804	Chapada Diamantina	3	7	1	-85,7	36,2	6,1
Valença	2932903	Baixo Sul	6	28	52	85,7	28,6	54,0
Valente	2933000	Sisal	4	3	9	200,0	10,3	38,0

Conclusão

Tabela 21 – Homicídios dolosos¹ – Municípios da Bahia – 2021/2022

Município	Código do município	Território de Identidade	Código do TI	Número de vítimas de homicídios		Variação (%) 2021/2022	Taxa de incidência (por 100 mil habitantes)	
				2021	2022		2021	2022
Bahia	29	Bahia	29	5.447	4.909	-9,9	36,3	34,7
Várzea da Roça	2933059	Bacia do Jacuípe	15	11	7	-36,4	77,8	53,7
Várzea do Poço	2933109	Bacia do Jacuípe	15	1	2	100,0	10,8	24,6
Várzea Nova	2933158	Piemonte da Diamantina	16	3	8	166,7	23,9	59,8
Varzedo	2933174	Recôncavo	21	1	2	100,0	11,4	20,2
Vera Cruz	2933208	Metropolitano de Salvador	26	34	35	2,9	76,9	85,5
Vereda	2933257	Extremo Sul	7	2	2	0,0	32,8	28,3
Vitória da Conquista	2933307	Sudoeste Baiano	20	92	47	-48,9	26,8	12,1
Wagner	2933406	Chapada Diamantina	3	1	1	0,0	10,7	11,3
Wanderley	2933455	Bacia do Rio Grande	11	2	3	50,0	16,5	23,0
Wenceslau Guimarães	2933505	Baixo Sul	6	19	16	-15,8	91,1	60,9
Xique-Xique	2933604	Irecê	1	8	18	125,0	17,2	38,9

Fonte: Secretaria da Segurança Pública - Bahia (2023), Censo Demográfico (2022).

Cálculos: SIAP/SSP-BA e Coest/SEI.

Notas: (1) Inclui os casos de homicídio doloso, homicídio doloso com indício de excludente de ilicitude, homicídio doloso no trânsito e homicídio ocorrido no interior de estabelecimento prisional.

(-) Dado inexistente.

Cartograma 9 - Taxa de homicídios dolosos por mil habitantes - Municípios da Bahia - 2022

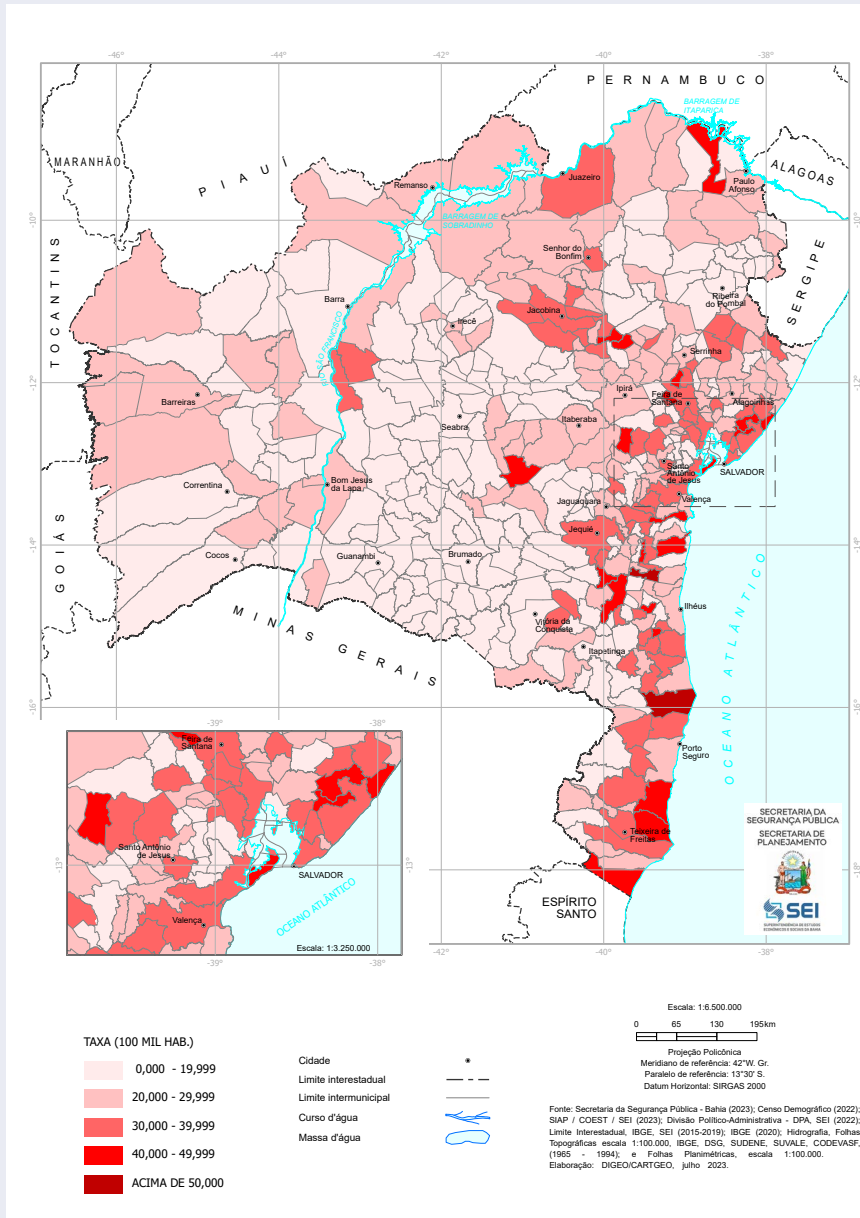



Continua

Tabela 22 – Série histórica dos homicídios dolosos¹ – Municípios da Bahia – 2012-2022

Município	Código do município	Território de Identidade	Código do TI	Número de vítimas de homicídios												Taxa de incidência (por 100 mil habitantes)										
				2012	2013	2014	2015	2016	2017	2018	2019	2020	2021	2022	Total	2012	2013	2014	2015	2016	2017	2018	2019	2020	2021	2022
Bahia	29	Bahia	29	5.879	5.440	5.772	5.711	6.466	6.146	5.445	4.913	5.262	5.447	4.909	61.390	41,5	36,2	38,2	37,6	42,3	40,1	36,8	33,0	35,2	36,3	34,7
Abaiara	2900108	Chapada Diamantina	3	0	0	0	0	0	0	0	0	0	0	1	1	0,0	0,0	0,0	0,0	0,0	0,0	0,0	0,0	0,0	0,0	13,7
Abaré	2900207	Itaparica	24	11	8	7	5	8	2	7	1	5	4	4	62	62,2	42,1	36,3	25,5	40,1	9,9	35,3	5,0	24,6	19,4	21,3
Acajutiba	2900306	Litoral Norte e Agreste Baiano	18	3	6	7	8	13	14	16	14	9	7	1	98	20,4	38,4	44,7	50,9	82,5	89,0	105,8	92,4	59,3	46,0	7,3
Adestina	2900355	Semiárido Nordeste II	17	3	4	6	2	6	1	1	2	1	0	2	28	18,9	23,6	35,2	11,7	34,8	5,8	6,0	11,7	5,8	0,0	14,1
Água Fria	2900405	Portal do Sertão	19	2	2	5	2	3	10	4	1	9	9	6	53	12,6	11,9	29,5	11,7	17,2	57,1	23,7	5,9	52,8	52,6	34,5
Aiquara	2900603	Médio Rio de Contas	22	0	1	0	2	1	2	1	2	1	1	0	11	0,0	21,0	0,0	42,0	21,1	42,3	22,3	45,0	22,6	22,8	0,0
Alagoinhas	2900702	Litoral Norte e Agreste Baiano	18	84	80	77	86	87	65	94	52	74	80	45	824	58,6	52,4	50,1	55,7	56,0	41,7	62,3	34,3	48,6	52,3	28,5
Alcobaça	2900801	Extremo Sul	7	14	15	17	10	14	10	18	10	13	19	21	161	65,6	64,7	73,2	43,0	60,0	42,8	80,2	44,5	57,8	84,4	88,9
Almadina	2900900	Litoral Sul	5	1	2	0	1	1	5	3	6	2	1	1	23	16,3	31,6	0,0	16,3	16,5	83,5	53,9	109,8	37,3	19,0	19,2
Amargosa	2901007	Vale do Jiquiriçá	9	5	7	8	4	9	10	3	5	5	10	2	68	14,3	18,9	21,3	10,6	23,7	26,1	8,1	13,4	13,4	26,6	5,5
Amélia Rodrigues	2901106	Portal do Sertão	19	17	8	15	15	2	13	22	14	10	7	5	128	67,8	30,2	56,7	56,7	7,6	49,2	87,2	55,8	39,9	28,0	21,2
América Dourada	2901155	Irecê	1	0	0	4	1	2	4	3	5	3	4	4	30	0,0	0,0	23,7	5,9	11,9	23,8	18,6	31,1	18,6	24,9	26,5
Anagé	2901205	Sudoeste Baiano	20	3	3	0	1	1	2	1	2	1	0	0	2	14	15,1	14,5	0,0	5,0	10,2	5,5	5,6	0,0	0,0	7,9
Andaraí	2901304	Chapada Diamantina	3	4	1	0	2	2	2	1	6	4	5	3	30	28,7	6,8	0,0	14,6	14,6	14,6	7,6	45,7	30,5	38,1	22,4
Andorinha	2901353	Piemonte Norte do Itapicuru	25	1	0	3	1	0	2	3	2	2	1	1	16	7,0	0,0	20,2	6,8	0,0	12,9	20,4	13,7	13,8	6,9	6,7
Angical	2901403	Bacia do Rio Grande	11	2	0	1	4	2	3	1	1	1	2	0	17	14,3	0,0	6,8	27,2	13,6	20,4	7,1	7,2	7,2	14,4	0,0
Anguera	2901502	Portal do Sertão	19	0	1	1	0	2	10	8	2	5	6	8	43	0,0	9,0	8,9	0,0	17,5	87,1	71,8	17,8	44,3	52,8	72,6
Antas	2901601	Semiárido Nordeste II	17	2	3	6	1	4	5	3	1	4	6	2	37	11,4	16,0	31,6	5,2	20,6	25,6	15,7	5,2	20,5	30,5	13,8
Antônio Cardoso	2901700	Portal do Sertão	19	2	1	3	1	1	5	2	3	4	2	0	24	17,3	8,2	24,6	8,2	8,2	41,0	17,1	25,7	34,3	17,1	0,0
Antônio Gonçalves	2901809	Piemonte Norte do Itapicuru	25	0	0	2	1	3	2	0	5	5	3	3	24	0,0	0,0	16,6	8,2	25,0	16,6	0,0	42,4	42,1	25,1	25,2
Aporá	2901908	Litoral Norte e Agreste Baiano	18	7	8	3	5	6	10	13	10	9	6	3	80	39,2	42,2	15,7	26,1	31,2	54,5	73,6	56,4	50,6	33,6	17,7
Apuarema	2901957	Médio Rio de Contas	22	2	1	2	0	1	2	2	0	1	4	2	17	27,0	12,8	25,7	0,0	12,9	25,9	27,2	0,0	13,7	55,0	29,0
Araçás	2902054	Litoral Norte e Agreste Baiano	18	2	4	9	4	6	6	4	5	5	1	3	49	17,2	32,4	72,6	32,1	48,0	47,6	32,9	41,1	41,0	8,2	23,8
Aracatu	2902005	Sudoeste Baiano	20	1	3	2	0	0	2	0	1	5	1	1	16	7,4	21,1	14,1	0,0	0,0	14,3	0,0	7,6	38,3	7,7	7,2
Araci	2902104	Sisal	4	4	10	14	19	10	18	20	33	10	19	13	170	7,6	18,0	25,0	33,7	18,0	32,2	37,0	60,7	18,3	34,6	25,3
Aramari	2902203	Litoral Norte e Agreste Baiano	18	1	5	4	5	5	7	3	4	2	2	3	41	9,5	44,8	35,6	44,2	43,9	59,8	26,5	35,1	17,5	17,4	30,7
Arataca	2902252	Litoral Sul	5	3	6	8	3	15	8	20	5	10	6	4	88	29,1	50,8	67,9	25,6	128,2	68,6	180,5	45,4	91,2	55,0	48,7
Aratupe	2902302	Baixo Sul	6	2	2	5	0	3	4	2	3	3	0	1	25	23,2	21,9	54,9	0,0	32,8	43,6	22,7	34,0	33,9	0,0	10,0
Aurelino Leal	2902401	Litoral Sul	5	2	5	7	4	5	8	3	9	12	10	19	84	15,3	37,0	52,6	30,6	38,8	63,0	25,5	78,1	106,2	90,3	161,3
Baianópolis	2902500	Bacia do Rio Grande	11	2	2	1	2	0	2	0	1	1	0	0	11	14,9	14,4	7,1	14,1	0,0	14,0	0,0	7,2	7,2	0,0	0,0
Baixa Grande	2902609	Bacia do Jacuípe	15	0	1	7	5	5	0	7	4	7	6	6	48	0,0	4,7	33,0	23,6	23,4	0,0	34,2	19,5	34,2	29,4	33,6
Banzaê	2902658	Semiárido Nordeste II	17	2	1	0	1	1	0	1	1	0	2	0	9	16,9	8,0	0,0	7,3	7,3	0,0	7,6	7,6	0,0	15,1	0,0
Barra	2902708	Velho Chico	2	4	16	8	8	22	11	5	10	7	6	4	101	8,0	30,0	14,9	14,8	40,3	20,0	9,4	18,7	13,0	11,1	7,9
Barra da Estiva	2902807	Chapada Diamantina	3	1	1	0	2	3	3	6	4	3	6	2	31	4,8	4,5	0,0	8,9	13,5	13,6	28,8	19,4	14,7	29,7	7,7
Barra do Choça	2902906	Sudoeste Baiano	20	9	9	11	13	17	25	16	22	16	16	17	171	25,4	25,3	31,3	37,3	49,4	73,3	50,0	69,6	51,3	51,9	42,5
Barra do Mendes	2903003	Irecê	1	0	0	2	3	1	4	4	1	1	0	1	17	0,0	0,0	13,8	20,7	6,9	27,5	28,8	7,2	7,2	0,0	7,2
Barra do Rocha	2903102	Médio Rio de Contas	22	2	2	1	5	1	4	3	0	2	1	1	22	33,1	31,9	15,3	77,8	15,8	63,9	51,5	0,0	35,6	18,1	15,0
Barreiras	2903201	Bacia do Rio Grande	11	55	55	62	69	75	50	44	39	56	58	45	608	39,0	36,4	40,7	44,8	48,2	31,7	28,6	25,1	35,7	36,6	27,2
Barro Alto	2903235	Irecê	1	1	1	0	3	4	4	6	0	1	5	1	26	7,2	6,7	0,0	19,5	26,5	26,3	40,5	0,0	6,6	33,0	7,3
Barro Preto	2903300	Litoral Sul	5	4	1	4	2	2	4	9	4	6	5	5	46	65,3	14,8	60,4	30,8	31,4	64,0	156,7	71,5	110,1	94,1	85,9
Barrocas	2903276	Sisal	4	0	3	0	5	2	0	7	2	1	2	2	24	0,0	19,4	0,0	31,7	12,4	0,0	44,2	12,5	6,2	12,3	13,0
Belmonte	2903409	Costa do Descobrimento	27	4	2	14	14	8	19	23	18	12	27	21	162	18,1	8,5	59,3	58,9	33,5	79,1	99,1	77,2	51,2	114,7	102,1
Belo Campo	2903508	Sudoeste Baiano	20	1	1	4	1	4	7	2	1	2	1	1	25	5,7	5,4	21,7	5,4	21,8	38,4	11,5	5,8	11,7	5,9	5,4



Continuação

Tabela 22 – Série histórica dos homicídios dolosos* – Municípios da Bahia – 2012-2022																										
Município	Código do município	Território de Identidade	Código do TI	Número de vítimas de homicídios												Taxa de incidência (por 100 mil habitantes)										
				2012	2013	2014	2015	2016	2017	2018	2019	2020	2021	2022	Total	2012	2013	2014	2015	2016	2017	2018	2019	2020	2021	2022
Bahia	29	Bahia	29	5.879	5.440	5.772	5.711	6.466	6.146	5.445	4.913	5.262	5.447	4.909	61.390	41,5	36,2	38,2	37,6	42,3	40,1	36,8	33,0	35,2	36,3	34,7
Biritinga	2903607	Sisal	4	0	1	5	5	5	7	1	11	5	1	3	44	0,0	6,4	31,7	31,6	30,1	42,0	6,3	68,8	31,3	6,3	19,8
Boa Nova	2903706	Médio Rio de Contas	22	0	2	1	1	1	5	4	2	3	3	1	23	0,0	13,2	6,7	6,9	7,0	35,5	30,9	15,8	24,3	24,9	7,1
Boa Vista do Tupim	2903805	Piemonte do Paraguaçu	14	3	5	1	2	3	4	3	1	6	2	4	34	16,8	26,5	5,4	10,7	15,4	20,5	16,1	5,4	32,4	10,8	20,7
Bom Jesus da Lapa	2903904	Velho Chico	2	19	12	12	23	30	45	29	22	19	28	15	254	29,3	17,6	17,4	33,1	42,8	63,7	42,3	31,8	27,3	39,9	20,3
Bom Jesus da Serra	2903953	Sudoeste Baiano	20	0	1	1	0	4	0	1	1	1	1	1	11	0,0	9,4	9,4	0,0	38,0	0,0	10,1	10,1	10,2	10,2	10,4
Boninal	2904001	Chapada Diamantina	3	0	0	1	0	1	0	0	0	0	2	0	4	0,0	0,0	6,9	0,0	6,8	0,0	0,0	0,0	0,0	13,8	0,0
Bonito	2904050	Chapada Diamantina	3	2	3	3	3	3	0	2	2	3	2	3	26	13,2	18,6	17,9	17,8	17,6	0,0	12,0	11,9	17,8	11,8	18,9
Boquira	2904100	Bacia do Paramirim	12	3	1	2	0	1	1	0	2	1	1	3	15	13,6	4,5	8,9	0,0	4,5	4,5	0,0	9,3	4,7	4,7	14,6
Botuporã	2904209	Bacia do Paramirim	12	0	0	0	0	0	0	0	0	0	0	0	0	0,0	0,0	0,0	0,0	0,0	0,0	0,0	0,0	0,0	0,0	0,0
Brejões	2904308	Vale do Jiquiriçá	9	2	0	0	0	0	0	0	0	0	2	4	8	14,2	0,0	0,0	0,0	0,0	0,0	0,0	0,0	0,0	14,1	31,0
Brejolândia	2904407	Bacia do Rio Corrente	23	0	2	0	0	1	0	2	0	0	1	2	8	0,0	19,0	0,0	0,0	9,3	0,0	19,1	0,0	0,0	9,4	21,9
Brotas de Macaúbas	2904506	Velho Chico	2	0	0	1	3	2	1	0	0	1	1	0	9	0,0	0,0	9,0	27,1	18,1	9,1	0,0	0,0	9,9	9,3	0,0
Brunado	2904605	Sertão Produtivo	13	11	19	17	11	7	8	7	8	7	9	6	110	16,9	27,6	24,6	15,9	10,1	11,5	10,4	11,9	10,4	13,3	8,5
Buerarema	2904704	Litoral Sul	5	8	5	3	7	16	7	10	8	3	7	7	81	43,2	25,9	15,5	36,3	83,0	36,4	54,4	43,6	16,4	38,3	41,5
Buritirama	2904753	Bacia do Rio Grande	11	1	1	0	1	2	2	1	1	5	2	3	19	5,0	4,7	0,0	4,6	9,2	9,2	4,7	4,7	23,5	9,4	15,4
Caatiba	2904803	Médio Sudoeste da Bahia	8	2	2	2	0	3	0	1	0	1	0	1	12	18,9	18,5	19,1	0,0	29,9	0,0	14,2	0,0	15,4	0,0	14,5
Cabaceiras do Paraguaçu	2904852	Recôncavo	21	0	3	1	9	6	10	3	4	7	9	5	57	0,0	16,0	5,3	47,4	31,3	51,8	16,0	21,3	37,0	47,3	25,7
Cachoeira	2904902	Recôncavo	21	13	12	13	13	22	29	15	11	9	10	18	165	40,3	35,0	37,8	62,8	82,5	44,3	32,9	26,8	29,7	56,3	
Caculé	2905008	Sertão Produtivo	13	0	4	3	1	1	1	2	0	3	2	2	19	0,0	17,2	12,8	4,2	4,2	4,2	8,7	0,0	12,9	8,5	8,9
Caém	2905107	Piemonte da Diamantina	16	0	2	2	4	4	2	0	2	5	6	5	32	0,0	19,2	19,5	39,4	39,3	19,9	0,0	21,7	55,2	67,3	48,3
Caetanos	2905156	Sudoeste Baiano	20	0	1	0	0	0	0	0	0	0	0	0	1	0,0	6,3	0,0	0,0	0,0	0,0	0,0	0,0	0,0	0,0	0,0
Caetitê	2905206	Sertão Produtivo	13	3	5	7	8	3	1	5	4	8	3	1	48	6,3	9,6	13,4	15,2	5,7	1,9	9,8	7,8	15,7	5,9	1,9
Cafarnaum	2905305	Irecê	1	2	2	2	3	4	4	2	2	4	5	2	32	11,5	10,8	10,8	16,0	21,1	21,0	10,9	10,8	21,6	26,9	11,1
Cairu	2905404	Baixo Sul	6	6	5	5	2	12	10	9	4	9	4	5	71	37,6	29,1	28,6	11,3	66,7	54,9	50,2	22,0	48,8	21,4	28,4
Caldeirão Grande	2905503	Piemonte Norte do Itapicuru	25	1	2	2	0	0	2	2	3	2	4	3	21	7,9	14,9	14,8	0,0	0,0	14,6	15,1	22,5	14,9	29,7	23,0
Camacan	2905602	Litoral Sul	5	20	14	15	12	23	18	19	9	13	12	8	163	63,4	42,3	45,3	36,1	69,2	54,0	59,4	28,1	40,6	37,5	35,6
Camaçari	2905701	Metropolitano de Salvador	26	202	195	239	206	231	251	175	200	200	228	199	2326	79,1	70,8	84,9	71,8	79,1	84,5	59,6	66,9	65,7	73,7	59,5
Camamu	2905800	Baixo Sul	6	14	23	19	32	23	28	18	17	21	35	28	258	39,6	61,8	52,3	87,8	62,9	76,4	51,1	48,1	59,4	98,7	91,9
Campo Alegre de Lourdes	2905909	Sertão do São Francisco	10	0	1	5	0	2	1	1	5	2	1	2	20	0,0	3,4	16,7	0,0	6,7	3,3	3,5	17,4	6,9	3,5	6,5
Campo Formoso	2906006	Piemonte Norte do Itapicuru	25	6	9	10	12	18	6	11	11	15	24	22	144	8,9	12,6	13,9	16,6	24,6	8,2	15,5	15,4	21,0	33,4	32,1
Canápolis	2906105	Bacia do Rio Corrente	23	0	1	1	0	1	0	0	0	0	1	1	5	0,0	9,9	9,9	0,0	9,9	0,0	0,0	0,0	10,3	9,8	
Canarana	2906204	Irecê	1	3	3	6	5	10	12	9	9	4	4	0	65	12,3	11,5	22,9	19,0	37,5	44,7	34,6	34,4	15,2	15,1	0,0
Canavieiras	2906303	Litoral Sul	5	21	23	29	12	18	25	18	4	17	15	13	195	65,8	68,5	86,8	36,1	54,3	75,8	57,5	12,9	55,0	48,8	39,3
Candeal	2906402	Sisal	4	2	0	1	1	0	7	1	2	4	6	3	27	22,9	0,0	11,0	11,1	0,0	79,2	12,0	24,2	48,9	74,0	38,5
Candeias	2906501	Metropolitano de Salvador	26	70	56	57	49	64	65	61	46	58	54	47	627	83,2	62,6	64,5	55,2	71,7	72,5	70,4	52,8	66,3	61,5	61,0
Candiba	2906600	Sertão Produtivo	13	1	2	3	0	0	3	3	2	3	2	0	19	7,5	13,8	20,5	0,0	0,0	20,3	21,0	14,0	20,9	13,9	0,0
Cândido Sales	2906709	Sudoeste Baiano	20	4	12	6	3	2	2	6	8	2	12	5	62	15,6	44,4	22,3	11,2	7,5	7,5	23,7	31,8	8,0	48,2	19,8
Cansanção	2906808	Sisal	4	7	3	5	7	7	7	8	9	9	4	9	75	21,2	8,6	14,2	19,9	19,4	19,3	23,0	25,8	25,8	11,5	22,8
Canudos	2906824	Sertão do São Francisco	10	3	3	6	5	2	1	8	3	5	3	6	45	18,8	17,7	35,1	29,1	11,6	5,8	47,8	18,0	29,8	17,8	37,7
Capela do Alto Alegre	2906857	Bacia do Jacuípe	15	3	4	3	2	6	3	3	9	4	3	2	42	26,1	33,0	24,7	16,5	49,2	24,6	25,7	77,3	34,4	25,9	18,6
Capim Grosso	2906873	Bacia do Jacuípe	15	7	6	11	12	11	12	21	14	17	15	15	141	25,9	20,8	37,8	40,9	35,3	38,2	69,0	45,7	55,1	48,3	45,0
Caralbas	2906899	Sudoeste Baiano	20	0	1	2	1	0	0	1	0	1	1	1	8	0,0	9,7	19,7	10,0	0,0	0,0	11,0	0,0	11,4	11,5	10,1
Caravelas	2906907	Extremo Sul	7	6	10	6	10	8	9	9	8	8	12	11	97	27,8	44,8	26,7	44,3	35,3	39,6	41,0	36,3	36,2	54,1	50,9



Continuação

Tabela 22 – Série histórica dos homicídios dolosos* – Municípios da Bahia – 2012-2022																										
Município	Código do município	Território de Identidade	Código do TI	Número de vítimas de homicídios												Taxa de incidência (por 100 mil habitantes)										
				2012	2013	2014	2015	2016	2017	2018	2019	2020	2021	2022	Total	2012	2013	2014	2015	2016	2017	2018	2019	2020	2021	2022
Bahia	29	Bahia	29	5.879	5.440	5.772	5.711	6.466	6.146	5.445	4.913	5.262	5.447	4.909	61.390	41,5	36,2	38,2	37,6	42,3	40,1	36,8	33,0	35,2	36,3	34,7
Cardeal da Silva	2907004	Litoral Norte e Agreste Baiano	18	2	4	4	1	2	6	8	7	0	4	2	40	22,1	41,6	41,3	10,3	20,4	62,9	86,6	75,3	0,0	42,6	23,9
Carinhonha	2907103	Velho Chico	2	3	1	7	5	4	7	3	6	5	4	3	48	10,5	3,4	23,4	16,7	13,3	23,2	10,4	20,7	17,2	13,7	10,4
Casa Nova	2907202	Sertão do São Francisco	10	24	24	16	17	27	23	13	24	28	18	24	238	36,2	33,9	22,4	23,6	37,1	31,3	18,2	33,3	38,6	24,6	33,5
Castro Alves	2907301	Recôncavo	21	0	3	1	3	13	2	4	1	10	0	12	49	0,0	11,1	3,7	11,0	47,9	7,3	15,3	3,8	38,0	0,0	48,6
Catolândia	2907400	Bacia do Rio Grande	11	0	0	0	2	0	0	0	0	1	0	1	4	0,0	0,0	0,0	54,5	0,0	0,0	0,0	0,0	27,8	0,0	28,7
Catu	2907509	Litoral Norte e Agreste Baiano	18	13	21	25	41	34	20	23	19	17	15	7	235	25,1	38,2	45,1	73,6	60,7	35,4	42,3	34,7	30,9	27,2	14,5
Caturama	2907558	Bacia do Paramirim	12	0	1	1	2	1	0	1	2	2	0	0	10	0,0	10,2	10,2	20,5	10,2	0,0	10,7	21,4	21,5	0,0	0,0
Central	2907608	Irecê	1	2	4	1	6	4	3	4	3	1	2	4	34	11,7	22,1	5,5	33,1	22,3	16,7	23,2	17,4	5,8	11,6	24,7
Chorrochó	2907707	Itaparica	24	2	2	4	6	1	2	1	1	1	4	3	27	18,5	17,5	34,8	52,1	8,7	17,3	9,0	8,9	8,9	35,6	28,3
Cícero Dantas	2907806	Semiárido Nordeste II	17	2	3	1	4	3	4	15	11	9	3	4	59	6,2	8,7	2,9	11,6	8,7	11,5	45,0	33,8	27,6	9,2	13,0
Cipó	2907905	Semiárido Nordeste II	17	2	3	2	3	2	2	3	4	1	6	5	33	12,6	17,8	11,8	17,0	11,3	17,5	23,1	5,8	34,5	29,0	
Coaraci	2908002	Litoral Sul	5	10	6	10	15	12	6	8	11	6	8	7	99	50,2	29,1	49,5	75,9	61,9	31,5	45,8	64,7	36,3	49,6	39,0
Cocos	2908101	Bacia do Rio Corrente	23	0	1	1	0	6	6	1	0	0	1	3	19	0,0	5,2	5,2	0,0	30,8	30,8	5,3	0,0	0,0	5,3	15,7
Conceição da Feira	2908200	Portal do Sertão	19	3	3	4	9	15	8	6	18	17	14	12	109	14,4	13,5	17,8	39,7	65,7	34,7	28,8	79,7	74,7	61,0	52,3
Conceição do Almeida	2908309	Recôncavo	21	0	1	2	1	8	5	6	5	3	1	5	37	0,0	5,4	10,8	5,4	43,8	27,4	34,6	29,0	17,5	5,9	32,5
Conceição do Coité	2908408	Sisal	4	15	12	23	20	32	27	19	14	14	23	24	223	23,8	17,9	34,0	29,3	47,1	39,5	28,7	21,0	20,9	34,1	34,2
Conceição do Jacuípe	2908507	Portal do Sertão	19	15	10	16	13	27	16	18	16	20	16	12	179	48,8	30,5	48,4	39,0	80,3	47,2	54,7	48,3	59,9	47,6	34,3
Conde	2908606	Litoral Norte e Agreste Baiano	18	13	8	13	5	7	9	11	9	2	4	2	83	53,9	31,1	50,1	19,1	26,5	34,1	42,9	34,8	7,7	15,3	8,2
Condeúba	2908705	Sudoeste Baiano	20	0	2	0	1	6	2	2	2	1	2	0	16	0,0	10,9	0,0	5,5	32,9	11,0	11,5	5,8	11,6	0,0	0,0
Contendas do Sincorá	2908804	Sertão Produtivo	13	1	1	0	0	0	0	0	1	0	0	0	3	21,7	23,0	0,0	0,0	0,0	0,0	24,6	0,0	0,0	0,0	0,0
Coração de Maria	2908903	Portal do Sertão	19	8	5	3	3	11	9	12	10	8	15	8	92	36,1	21,4	12,9	13,0	45,9	37,7	52,8	44,2	35,6	67,0	28,2
Cordeiros	2909000	Sudoeste Baiano	20	0	1	0	0	0	0	0	1	0	2	0	4	0,0	11,4	0,0	0,0	0,0	0,0	11,6	0,0	0,0	23,1	0,0
Coribe	2909109	Bacia do Rio Corrente	23	3	2	5	0	7	4	1	1	2	2	4	31	21,1	13,3	33,3	0,0	46,8	26,8	7,0	7,0	14,1	14,2	28,3
Coronel João Sá	2909208	Semiárido Nordeste II	17	3	4	0	2	4	5	2	1	1	4	4	30	18,0	23,0	0,0	11,7	23,6	29,7	12,7	6,3	6,4	25,7	23,5
Correntina	2909307	Bacia do Rio Corrente	23	3	6	8	8	7	8	9	9	8	10	5	81	9,6	18,2	24,2	24,1	21,0	24,0	28,1	28,0	24,9	31,0	15,3
Cotegipe	2909406	Bacia do Rio Grande	11	3	1	2	5	1	6	4	1	2	2	3	30	22,0	6,9	13,9	34,7	6,9	41,6	29,0	7,3	14,5	14,5	23,0
Cravolândia	2909505	Vale do Jiquiriçá	9	0	0	1	1	0	0	0	0	0	1	0	3	0,0	18,0	18,0	0,0	0,0	0,0	0,0	0,0	0,0	18,7	0,0
Crisópolis	2909604	Litoral Norte e Agreste Baiano	18	4	5	5	6	0	3	7	8	4	4	6	52	19,8	23,3	23,2	27,8	0,0	13,7	33,3	37,9	18,9	18,9	30,4
Cristópolis	2909703	Bacia do Rio Grande	11	3	0	1	5	5	2	1	0	3	4	0	24	22,4	0,0	7,0	35,0	34,8	13,9	7,2	0,0	21,5	28,6	0,0
Cruz das Almas	2909802	Recôncavo	21	11	14	27	31	28	12	18	8	7	12	7	175	18,5	22,1	42,3	48,3	43,4	18,5	28,6	12,7	11,0	18,8	11,5
Curaçá	2909901	Sertão do São Francisco	10	10	13	12	9	13	11	7	14	11	13	8	121	30,6	37,4	34,3	25,6	36,8	31,0	20,4	40,3	31,5	37,1	23,8
Dário Meira	2910008	Médio Rio de Contas	22	4	0	2	2	2	5	3	3	6	8	9	44	32,7	0,0	16,4	16,6	16,9	42,7	27,5	28,0	57,0	77,3	89,8
Dias D'Ávila	2910057	Metropolitano de Salvador	26	54	47	45	40	61	73	56	58	70	66	53	623	77,6	62,6	58,7	51,2	76,8	90,5	70,3	71,5	84,9	78,8	76,6
Dom Basílio	2910107	Sertão Produtivo	13	0	1	1	0	0	2	2	0	0	1	0	7	0,0	8,1	8,0	0,0	0,0	15,9	16,5	0,0	0,0	8,1	0,0
Dom Macedo Costa	2910206	Recôncavo	21	0	0	0	0	0	0	0	0	0	1	0	1	0,0	0,0	0,0	0,0	0,0	0,0	0,0	0,0	0,0	24,6	0,0
Elísio Medrado	2910305	Vale do Jiquiriçá	9	0	0	0	1	1	0	1	1	2	0	1	8	0,0	0,0	11,9	11,9	0,0	11,8	12,3	24,6	0,0	12,3	12,9
Encruzilhada	2910404	Sudoeste Baiano	20	6	5	5	5	10	9	6	5	9	4	5	69	26,7	23,3	24,0	24,6	50,4	46,4	34,1	29,4	54,7	25,1	26,2
Entre Rios	2910503	Litoral Norte e Agreste Baiano	18	22	27	34	13	33	35	38	16	14	11	15	258	54,8	63,3	79,4	30,2	76,4	81,0	91,2	38,3	33,4	26,2	38,6
Érico Cardoso	2900504	Bacia do Paramirim	12	0	0	1	0	1	0	0	0	1	0	1	4	0,0	0,0	8,7	0,0	8,8	0,0	0,0	0,0	9,5	0,0	9,5
Espplanada	2910602	Litoral Norte e Agreste Baiano	18	22	16	22	21	22	27	28	15	12	4	11	200	65,4	44,5	60,5	57,2	59,3	71,3	75,9	40,3	31,9	10,6	32,3
Euclides da Cunha	2910701	Semiárido Nordeste II	17	7	7	4	11	20	13	12	12	5	7	3	101	12,3	11,6	6,6	18,1	32,5	21,0	20,1	19,8	8,2	11,5	4,6
Eunápolis	2910727	Costa do Descobrimento	27	95	70	84	56	108	53	48	28	47	40	46	675	92,6	63,2	75,0	49,5	94,5	46,0	42,7	24,7	41,1	34,7	40,9
Fátima	2910750	Semiárido Nordeste II	17	0	2	3	2	1	4	4	0	2	1	1	20	0,0	10,8	16,2	10,8	5,4	21,7	22,7	0,0	11,2	5,6	5,6



Continuação

Tabela 22 – Série histórica dos homicídios dolosos* – Municípios da Bahia – 2012-2022																										
Município	Código do município	Território de Identidade	Código do TI	Número de vítimas de homicídios												Taxa de incidência (por 100 mil habitantes)										
				2012	2013	2014	2015	2016	2017	2018	2019	2020	2021	2022	Total	2012	2013	2014	2015	2016	2017	2018	2019	2020	2021	2022
Bahia	29	Bahia	29	5.879	5.440	5.772	5.711	6.466	6.146	5.445	4.913	5.262	5.447	4.909	61.390	41,5	36,2	38,2	37,6	42,3	40,1	36,8	33,0	35,2	36,3	34,7
Feira da Mata	2910776	Velho Chico	2	0	0	1	1	1	2	0	0	0	0	1	6	0,0	0,0	16,9	16,9	16,9	33,8	0,0	0,0	0,0	0,0	17,8
Feira de Santana	2910800	Portal do Sertão	19	411	332	351	292	370	358	369	351	417	443	321	4015	72,3	54,8	57,4	47,3	59,4	57,1	60,5	57,1	67,3	71,0	49,2
Filadélfia	2910859	Piemonte Norte do Itapicuru	25	2	3	3	1	5	4	2	3	3	3	4	33	12,0	17,0	17,1	5,7	29,1	23,3	12,2	18,3	18,4	22,4	
Firmino Alves	2910909	Médio Sudoeste da Bahia	8	0	0	1	0	3	0	2	1	1	2	0	10	0,0	0,0	17,3	0,0	51,7	0,0	35,7	17,8	17,8	35,5	0,0
Floresta Azul	2911006	Litoral Sul	5	2	4	4	3	11	4	2	4	3	2	1	40	18,8	35,1	35,2	26,5	97,5	35,6	18,7	37,6	28,4	19,0	9,0
Formosa do Rio Preto	2911105	Bacia do Rio Grande	11	5	3	3	4	9	5	5	2	3	2	7	48	21,6	12,1	12,0	15,8	35,1	19,3	19,8	7,8	11,6	7,7	27,8
Gandu	2911204	Baixo Sul	6	11	9	9	9	9	12	13	11	9	25	15	132	35,7	27,4	27,2	27,4	27,2	36,1	40,4	33,9	27,6	76,3	50,4
Gavião	2911253	Bacia do Jacuípe	15	1	1	0	0	3	5	3	3	0	1	4	21	22,2	21,1	0,0	0,0	63,3	105,8	66,9	67,2	0,0	22,6	91,8
Gentio do Ouro	2911303	Irecê	1	0	0	0	0	1	4	0	1	0	1	2	9	0,0	0,0	0,0	0,0	8,6	34,4	0,0	8,9	0,0	8,9	16,8
Glória	2911402	Itaparica	24	1	2	7	8	7	5	7	5	3	5	2	52	6,6	12,5	43,6	49,8	44,3	31,6	46,0	32,8	19,7	32,8	12,0
Gongogi	2911501	Médio Rio de Contas	22	1	0	1	3	3	5	3	1	0	1	2	20	12,5	0,0	12,2	37,1	37,7	63,7	41,2	14,0	0,0	14,6	36,0
Governador Mangabeira	2911600	Recôncavo	21	7	5	11	6	10	6	8	3	12	11	6	85	35,1	23,7	51,9	28,2	46,7	27,9	38,7	14,5	57,8	52,9	29,1
Guajeru	2911659	Sudoeste Baiano	20	0	0	0	0	1	0	0	2	0	0	0	3	0,0	0,0	0,0	0,0	12,0	0,0	0,0	28,8	0,0	0,0	0,0
Guanambi	2911709	Sertão Produtivo	13	17	23	16	16	19	21	28	29	8	10	10	197	21,3	27,2	18,8	18,6	22,0	24,2	33,3	34,3	9,4	11,7	11,4
Guaratinga	2911808	Costa do Descobrimento	27	5	9	5	6	10	7	8	7	3	8	3	71	22,9	39,9	22,3	26,8	44,9	31,6	38,1	33,6	14,5	38,9	14,8
Heliópolis	2911857	Semiárido Nordeste II	17	4	0	0	6	3	7	1	2	3	1	2	29	30,5	0,0	0,0	43,6	21,8	51,0	7,6	15,3	23,1	7,7	16,3
Iaçu	2911907	Piemonte do Paraguaçu	14	4	2	4	2	16	12	13	4	4	10	7	78	15,8	7,5	15,2	7,6	61,5	46,4	53,1	16,5	16,6	41,8	27,8
Ibiassucê	2912004	Sertão Produtivo	13	0	1	0	0	1	0	0	0	0	2	1	5	0,0	9,2	0,0	0,0	9,7	0,0	0,0	0,0	0,0	22,6	9,6
Ibicaraí	2912103	Litoral Sul	5	11	10	11	14	13	8	10	5	14	2	10	108	46,7	40,7	45,3	58,3	54,7	34,0	45,4	23,1	65,5	9,5	46,1
Ibicoara	2912202	Chapada Diamantina	3	0	1	1	3	4	4	2	2	9	12	6	44	0,0	5,2	5,2	15,3	20,4	20,2	10,3	10,2	45,5	60,0	28,7
Ibicuí	2912301	Médio Sudoeste da Bahia	8	5	2	8	8	7	4	6	5	8	5	10	68	31,9	12,1	48,1	47,9	41,8	23,8	37,1	30,9	49,3	30,7	72,5
Ibipeba	2912400	Irecê	1	4	1	3	2	1	8	0	2	1	0	3	25	23,2	5,4	16,2	10,7	5,4	42,8	0,0	11,0	5,5	0,0	16,2
Ibipitanga	2912509	Bacia do Paramirim	12	1	1	3	1	1	1	1	0	0	1	10	7,0	6,6	19,7	6,5	6,5	6,5	6,7	0,0	0,0	0,0	7,2	
Ibiquera	2912608	Piemonte do Paraguaçu	14	0	0	1	0	0	1	0	0	0	3	1	6	0,0	0,0	19,4	0,0	0,0	23,7	0,0	0,0	0,0	74,1	26,9
Ibirapitanga	2912707	Baixo Sul	6	19	14	15	17	27	25	9	8	10	14	12	170	83,8	58,2	62,2	70,3	111,4	102,9	38,6	34,2	42,7	59,7	43,9
Ibiporã	2912806	Extremo Sul	7	6	1	3	2	1	3	5	3	2	6	3	35	74,2	11,6	34,6	22,9	11,4	33,9	58,3	34,7	23,0	68,6	36,0
Ibirataia	2912905	Médio Rio de Contas	22	7	8	0	2	2	7	5	3	5	5	6	50	39,0	43,1	0,0	11,1	11,4	40,6	31,7	19,6	33,6	34,5	30,6
Ibitiara	2913002	Chapada Diamantina	3	1	1	0	0	4	2	3	1	0	3	0	15	6,4	6,0	0,0	0,0	23,8	11,9	18,4	6,1	0,0	18,2	0,0
Ibititá	2913101	Irecê	1	7	4	6	2	5	1	1	0	2	1	2	31	39,4	21,3	32,0	10,7	27,8	5,6	5,8	0,0	11,7	5,9	11,1
Ibotirama	2913200	Velho Chico	2	5	11	9	14	22	19	8	7	12	18	12	137	19,5	40,3	32,8	50,6	79,2	68,2	29,8	26,0	44,4	66,5	45,1
Ichu	2913309	Sisal	4	3	0	2	1	0	0	0	3	0	1	2	12	50,8	0,0	31,8	15,8	0,0	0,0	0,0	48,3	0,0	16,0	32,3
Igaporã	2913408	Velho Chico	2	0	0	1	1	1	4	2	3	2	1	2	17	0,0	0,0	6,2	6,2	6,2	24,6	12,8	19,2	12,8	6,4	11,7
Igrapiúna	2913457	Baixo Sul	6	6	0	4	5	10	7	12	8	13	5	4	74	46,1	0,0	27,6	34,7	70,0	49,3	89,8	60,5	99,3	38,6	30,6
Iguaí	2913507	Médio Sudoeste da Bahia	8	6	2	6	2	9	13	8	14	22	10	6	98	23,0	7,2	21,7	7,2	32,3	46,5	29,8	52,0	81,6	37,0	23,9
Ilhéus	2913606	Litoral Sul	5	148	129	102	78	92	99	77	76	85	91	78	1055	79,0	69,9	55,9	43,3	51,6	56,1	46,7	46,8	53,2	57,7	39,6
Inhambupe	2913705	Litoral Norte e Agreste Baiano	18	11	7	21	22	21	23	21	26	24	21	13	210	29,5	17,5	51,9	53,8	51,3	56,9	53,2	65,1	59,5	51,6	38,5
Ipecaetá	2913804	Portal do Sertão	19	1	5	0	1	3	2	0	4	3	3	2	24	6,7	31,7	0,0	6,4	19,2	12,9	0,0	27,6	20,9	21,1	12,3
Ipiáú	2913903	Médio Rio de Contas	22	13	10	9	23	27	31	20	18	16	18	13	198	29,2	21,2	19,0	48,4	56,7	65,0	43,6	39,2	34,8	39,2	30,2
Ipirá	2914000	Bacia do Jacuípe	15	26	19	17	21	17	16	14	15	15	23	12	195	44,1	30,5	27,3	33,8	27,1	25,5	23,4	25,2	25,2	38,8	20,7
Irupiara	2914109	Irecê	1	2	2	1	1	2	1	0	0	0	0	0	9	21,3	20,0	9,9	9,9	19,8	9,8	0,0	0,0	0,0	0,0	0,0
Irajuba	2914208	Vale do Jiquiriçá	9	2	0	0	1	1	1	0	0	0	0	0	5	28,4	0,0	0,0	13,4	13,3	13,3	0,0	0,0	0,0	0,0	0,0
Iramaia	2914307	Chapada Diamantina	3	1	1	0	0	2	0	5	1	2	0	3	15	9,0	8,8	0,0	0,0	19,6	0,0	56,2	11,7	24,4	0,0	27,9
Iraquara	2914406	Chapada Diamantina	3	0	1	3	0	1	2	2	1	2	2	1	15	0,0	4,0	12,1	0,0	4,0	7,8	8,0	4,0	7,8	7,8	3,9



Continuação

Tabela 22 – Série histórica dos homicídios dolosos* – Municípios da Bahia – 2012-2022																										
Município	Código do município	Território de Identidade	Código do TI	Número de vítimas de homicídios												Taxa de incidência (por 100 mil habitantes)										
				2012	2013	2014	2015	2016	2017	2018	2019	2020	2021	2022	Total	2012	2013	2014	2015	2016	2017	2018	2019	2020	2021	2022
Bahia	29	Bahia	29	5.879	5.440	5.772	5.711	6.466	6.146	5.445	4.913	5.262	5.447	4.909	61.390	41,5	36,2	38,2	37,6	42,3	40,1	36,8	33,0	35,2	36,3	34,7
Irará	2914505	Portal do Sertão	19	8	6	5	12	13	10	14	17	7	9	6	107	28,8	20,3	16,8	40,1	43,7	33,5	48,5	58,6	24,0	30,7	21,4
Irecê	2914604	Irecê	1	30	31	40	30	38	43	20	21	13	20	28	314	44,4	43,0	55,0	40,9	51,4	57,7	27,6	28,8	17,7	27,0	36,6
Itabela	2914653	Costa do Descobrimento	27	17	26	39	26	39	26	17	12	16	31	18	267	59,0	84,9	126,4	83,7	124,8	82,7	55,9	39,2	52,0	100,3	65,0
Itaberaba	2914703	Piemonte do Paraguauçu	14	29	28	35	25	42	24	46	19	22	21	18	309	46,7	42,5	53,0	37,7	63,1	35,9	71,5	29,5	34,0	32,4	26,6
Itabuna	2914802	Litoral Sul	5	172	129	155	97	125	112	131	120	75	50	36	1202	83,5	59,1	70,8	44,2	56,7	50,7	61,6	56,3	35,1	23,4	19,4
Itacaré	2914901	Litoral Sul	5	18	12	13	13	11	19	7	15	15	9	6	138	71,3	44,9	47,8	47,1	39,3	66,9	25,1	53,0	52,3	31,0	21,3
Itaeté	2915007	Chapada Diamantina	3	1	1	0	2	4	4	4	5	1	4	10	36	6,6	6,3	0,0	12,2	24,2	24,1	25,0	31,1	6,2	24,7	71,3
Itagi	2915106	Médio Rio de Contas	22	1	4	1	0	2	5	8	1	6	7	6	41	7,8	29,8	7,4	0,0	15,1	37,9	64,2	8,1	49,0	57,7	43,1
Itagibá	2915205	Médio Rio de Contas	22	3	6	2	2	4	3	0	5	2	1	6	34	19,9	37,9	12,6	12,7	25,5	19,3	0,0	34,3	13,8	7,0	38,6
Itagimirim	2915304	Costa do Descobrimento	27	2	3	7	2	6	5	0	2	3	0	2	32	28,5	40,4	94,8	27,2	82,0	68,6	0,0	29,1	44,0	0,0	28,4
Itaguaçu da Bahia	2915353	Irecê	1	1	0	4	6	3	6	1	0	1	1	2	25	7,4	0,0	27,5	40,9	20,5	40,8	7,0	0,0	6,9	6,8	15,2
Itaju do Colônia	2915403	Litoral Sul	5	2	3	5	3	0	6	4	3	9	3	0	38	28,1	40,0	67,3	40,8	0,0	83,1	59,1	44,9	136,4	46,0	0,0
Itajupe	2915502	Litoral Sul	5	11	7	9	13	23	15	9	14	7	10	3	121	52,7	32,0	41,3	59,8	106,0	69,3	43,7	68,3	34,3	49,2	15,1
Itamaraju	2915601	Extremo Sul	7	48	28	35	36	33	43	38	37	37	22	40	397	76,1	41,7	52,1	53,5	49,0	63,8	58,9	57,4	57,4	34,1	65,8
Itamarí	2915700	Médio Rio de Contas	22	0	0	2	0	2	0	1	2	0	4	1	11	0,0	0,0	0,0	23,5	0,0	23,6	0,0	12,4	25,0	0,0	56,7
Itambé	2915809	Médio Sudoeste da Bahia	8	9	3	9	3	14	15	4	3	4	7	7	78	39,7	12,6	38,3	12,9	60,5	60,2	17,1	13,0	17,6	31,1	26,5
Itanagra	2915908	Litoral Norte e Agreste Baiano	18	3	5	4	1	7	0	3	2	8	3	4	40	39,5	62,3	49,8	12,4	87,1	0,0	46,5	31,1	124,3	46,6	68,8
Itanhém	2916005	Extremo Sul	7	4	6	4	8	7	9	9	9	7	7	7	77	20,0	28,9	19,4	38,8	34,1	43,9	46,2	46,4	36,2	36,4	36,8
Itaparica	2916104	Metropolitano de Salvador	26	15	14	10	10	9	13	19	15	12	11	10	138	71,4	62,7	44,5	44,2	39,6	56,9	85,9	67,5	53,7	49,0	50,7
Itapé	2916203	Litoral Sul	5	2	1	9	5	3	3	3	3	3	4	3	39	19,2	9,4	86,1	48,9	29,9	30,5	33,3	34,2	35,2	48,2	29,1
Itapebi	2916302	Costa do Descobrimento	27	4	13	4	9	13	9	6	1	2	2	1	64	38,5	118,8	36,7	82,7	119,7	83,1	58,2	9,7	19,6	19,7	10,2
Itapetinga	2916401	Médio Sudoeste da Bahia	8	21	16	18	26	10	27	14	16	20	8	13	189	30,0	21,4	23,9	34,1	13,0	34,8	18,6	21,0	26,0	10,3	18,9
Itapicuru	2916500	Litoral Norte e Agreste Baiano	18	10	4	10	14	15	11	4	3	10	9	9	99	30,3	11,3	28,1	38,9	41,3	30,4	11,3	8,4	27,9	24,9	27,4
Itapitanga	2916609	Litoral Sul	5	3	3	0	1	6	3	2	1	2	6	2	29	29,5	27,8	0,0	9,3	55,6	27,8	19,4	9,7	19,4	58,3	19,4
Itaquara	2916708	Vale do Jiquiriçá	9	2	0	0	0	2	1	0	2	2	1	2	12	25,8	0,0	0,0	23,4	11,6	0,0	24,0	24,0	11,9	24,5	
Itarantim	2916807	Médio Sudoeste da Bahia	8	3	3	1	2	3	7	2	2	6	3	1	33	16,1	15,1	5,0	10,0	14,8	34,5	10,2	10,1	30,2	15,0	5,9
Itatim	2916856	Piemonte do Paraguauçu	14	3	4	2	3	7	8	3	4	3	12	13	62	21,7	27,2	13,6	20,3	47,0	53,5	20,8	27,6	20,6	82,3	82,5
Itiruçu	2916906	Vale do Jiquiriçá	9	0	0	4	2	0	1	2	0	1	1	0	11	0,0	0,0	30,0	15,0	0,0	7,5	15,8	0,0	8,0	8,0	0,0
Itiúba	2917003	Sisal	4	5	6	6	5	8	10	7	9	7	11	4	78	13,8	15,7	15,6	13,0	21,3	26,6	19,4	24,9	19,4	30,4	11,9
Itororó	2917102	Médio Sudoeste da Bahia	8	11	5	6	5	5	2	7	2	4	3	3	53	55,2	23,7	28,4	23,6	23,6	9,4	34,4	9,8	19,6	14,7	16,9
Ituaçu	2917201	Sertão Produtivo	13	1	1	2	0	3	1	0	1	1	0	0	10	5,5	5,2	10,4	0,0	15,4	5,1	0,0	5,3	5,3	0,0	0,0
Ituberá	2917300	Baixo Sul	6	29	12	13	8	9	7	12	18	8	5	3	124	107,7	41,9	44,9	27,5	30,7	23,8	42,2	62,9	27,8	17,3	13,7
Iuiú	2917334	Sertão Produtivo	13	2	1	0	2	0	0	1	2	2	3	14	18,2	8,9	8,9	0,0	17,6	0,0	0,0	9,1	18,2	18,1	27,0	
Jaborandi	2917359	Bacia do Rio Corrente	23	0	3	2	1	1	1	1	2	0	0	1	12	0,0	31,9	21,5	10,8	10,9	11,0	11,8	23,9	0,0	0,0	10,8
Jacaraci	2917409	Sudoeste Baiano	20	0	0	1	0	1	1	2	0	0	2	0	7	0,0	0,0	6,5	0,0	6,5	6,5	13,5	0,0	0,0	13,5	0,0
Jacobina	2917508	Piemonte da Diamantina	16	18	21	23	28	38	32	35	18	22	30	38	303	22,6	24,9	27,2	33,0	45,5	38,3	43,5	22,4	27,3	37,2	43,0
Jaguaraçu	2917607	Vale do Jiquiriçá	9	7	5	9	9	7	6	11	10	3	21	14	102	13,6	9,1	16,3	16,2	12,6	10,7	20,3	18,4	5,5	38,2	30,4
Jaguarari	2917706	Piemonte Norte do Itapicuru	25	5	4	7	3	6	4	3	4	4	8	8	56	16,3	12,2	21,2	9,0	17,5	11,6	9,0	11,9	11,9	23,6	24,6
Jaguaripe	2917805	Baixo Sul	6	7	8	4	11	14	17	13	10	8	9	9	110	41,4	44,2	21,7	59,0	74,3	89,3	69,9	53,2	42,1	47,0	44,5
Jandairá	2917904	Litoral Norte e Agreste Baiano	18	0	2	1	5	3	7	3	4	2	4	1	32	0,0	18,2	9,1	45,2	27,0	62,9	28,1	37,4	18,6	37,2	11,0
Jequié	2918001	Médio Rio de Contas	22	75	71	83	84	96	79	45	28	37	64	102	764	49,2	44,0	51,5	52,0	59,3	48,7	28,9	18,0	23,7	41,0	65,2
Jeremoabo	2918100	Semiárido Nordeste II	17	7	3	14	8	13	10	7	6	7	18	11	104	18,3	7,4	34,3	19,5	31,4	24,0	17,4	14,8	17,2	44,1	29,3
Jiquiriçá	2918209	Vale do Jiquiriçá	9	0	0	1	1	3	0	2	0	1	5	5	18	0,0	0,0	6,7	6,7	19,9	0,0	13,8	0,0	6,9	34,3	36,7



Continuação

Tabela 22 – Série histórica dos homicídios dolosos* – Municípios da Bahia – 2012-2022																											
Município	Código do município	Território de Identidade	Código do TI	Número de vítimas de homicídios												Taxa de incidência (por 100 mil habitantes)											
				2012	2013	2014	2015	2016	2017	2018	2019	2020	2021	2022	Total	2012	2013	2014	2015	2016	2017	2018	2019	2020	2021	2022	
Bahia	29	Bahia	29	5.879	5.440	5.772	5.711	6.466	6.146	5.445	4.913	5.262	5.447	4.909	61.390	41,5	36,2	38,2	37,6	42,3	40,1	36,8	33,0	35,2	36,3	34,7	
Jitaúna	2918308	Médio Rio de Contas	22	4	3	0	1	2	3	1	3	4	2	1	24	30,1	22,0	0,0	7,5	15,4	23,6	8,7	26,9	37,0	19,1	6,8	
João Dourado	2918357	Irecê	1	11	3	5	12	11	15	5	3	5	7	5	82	47,7	12,2	20,1	47,7	43,3	58,5	20,0	11,9	19,7	27,3	19,1	
Juazeiro	2918407	Sertão do São Francisco	10	101	87	105	129	96	112	83	99	108	136	147	1203	50,1	40,5	48,5	59,1	43,6	50,5	38,6	45,7	49,5	61,9	60,1	
Jucuruçu	2918456	Extremo Sul	7	3	2	1	1	3	3	2	6	1	4	0	26	30,1	19,2	9,7	9,9	29,9	30,2	21,6	65,7	11,1	45,2	0,0	
Jussara	2918506	Irecê	1	2	3	2	6	2	4	7	7	3	5	1	42	13,3	18,9	12,6	37,9	12,5	25,0	45,7	45,8	19,7	32,8	5,9	
Jussari	2918555	Litoral Sul	5	1	4	4	2	6	3	4	12	9	1	4	50	15,8	61,6	62,2	31,4	94,9	47,8	67,8	205,7	156,0	17,5	67,8	
Jussape	2918605	Chapada Diamantina	3	3	0	1	1	2	0	0	1	0	0	2	10	39,8	0,0	13,3	13,8	27,6	0,0	0,0	16,2	0,0	0,0	27,1	
Lafayette Coutinho	2918704	Vale do Jiquiriçá	9	0	0	0	1	0	3	0	0	1	1	0	6	0,0	0,0	0,0	24,9	0,0	75,5	0,0	0,0	27,1	27,3	0,0	
Lagoa Real	2918753	Sertão Produtivo	13	0	0	0	0	0	0	0	0	0	0	0	0	0,0	0,0	0,0	0,0	0,0	0,0	0,0	0,0	0,0	0,0	0,0	0,0
Laje	2918803	Vale do Jiquiriçá	9	4	4	8	13	7	7	5	10	10	8	7	83	17,6	16,5	33,8	54,4	29,0	28,8	21,2	41,9	41,6	33,0	30,2	
Lajedão	2918902	Extremo Sul	7	0	1	0	1	1	0	1	0	2	2	0	8	0,0	25,2	0,0	24,9	24,7	0,0	25,4	0,0	50,3	50,1	0,0	
Lajedinho	2919009	Piemonte do Paraguaçu	14	1	0	1	1	0	0	1	0	0	0	0	4	25,8	0,0	25,0	25,2	0,0	0,0	26,3	0,0	0,0	0,0	0,0	
Lajedo do Tabocal	2919058	Vale do Jiquiriçá	9	0	0	0	1	1	0	0	0	0	0	0	2	0,0	0,0	0,0	11,3	11,3	0,0	0,0	0,0	0,0	0,0	0,0	
Lamarão	2919108	Sisal	4	0	2	0	2	0	3	3	2	4	3	4	23	0,0	20,7	0,0	21,2	0,0	33,3	35,6	24,1	48,8	37,1	44,1	
Lapão	2919157	Irecê	1	8	3	5	12	14	13	6	6	6	6	9	88	31,0	11,0	18,2	43,6	49,7	46,0	22,1	22,0	22,0	22,0	35,0	
Lauro de Freitas	2919207	Metropolitano de Salvador	26	140	136	153	115	133	111	92	80	75	80	50	1165	75,4	68,0	75,1	55,5	63,1	51,9	43,7	37,4	34,5	36,3	22,7	
Lençóis	2919306	Chapada Diamantina	3	0	2	3	2	10	9	4	5	8	1	4	48	0,0	17,7	26,5	17,5	86,6	77,3	35,4	43,8	69,6	8,6	36,3	
Licinio de Almeida	2919405	Sudoeste Baiano	20	0	0	0	0	0	0	0	0	0	3	2	8	0,0	0,0	0,0	0,0	0,0	0,0	0,0	24,2	24,3	16,9		
Livramento de Nossa Senhora	2919504	Sertão Produtivo	13	3	1	2	6	6	2	7	2	2	5	2	38	6,9	2,2	4,4	13,0	12,9	4,3	15,4	4,4	4,3	10,8	4,6	
Luis Eduardo Magalhães	2919553	Bacia do Rio Grande	11	45	39	44	56	65	43	50	27	29	36	40	474	67,8	53,4	57,6	70,7	79,5	51,5	59,0	30,9	32,2	38,8	36,9	
Macajuba	2919603	Piemonte do Paraguaçu	14	0	1	0	2	9	1	4	1	4	1	2	25	0,0	8,4	0,0	16,9	75,8	8,4	35,2	8,8	35,3	8,8	19,1	
Macarani	2919702	Médio Sudoeste da Bahia	8	2	8	2	3	1	4	1	2	4	3	7	37	11,6	43,4	10,7	16,0	5,3	20,9	5,4	10,7	21,2	15,7	32,5	
Macatubas	2919801	Bacia do Paramirim	12	1	3	3	1	1	6	2	0	3	1	2	23	2,1	6,1	6,0	2,0	2,0	11,8	4,0	0,0	6,0	2,0	4,8	
Macururé	2919900	Itaparica	24	0	3	0	3	0	2	3	2	0	1	0	14	0,0	35,6	0,0	35,9	0,0	24,2	38,2	25,6	0,0	12,9	0,0	
Madre de Deus	2919926	Metropolitano de Salvador	26	13	11	8	2	9	8	5	0	4	9	2	71	63,7	50,1	35,8	8,8	39,0	34,1	21,7	0,0	16,8	37,3	10,7	
Maetinga	2919959	Sudoeste Baiano	20	1	1	0	0	0	0	0	0	1	0	0	3	16,5	16,7	0,0	0,0	0,0	0,0	0,0	36,2	0,0	0,0		
Maiquinique	2920007	Médio Sudoeste da Bahia	8	1	0	2	1	1	7	0	2	2	2	1	19	10,8	0,0	20,0	9,9	9,8	68,1	0,0	19,8	19,6	19,4	10,6	
Mairi	2920106	Bacia do Jacupe	15	2	2	2	5	8	8	4	7	16	2	5	61	10,4	9,9	9,9	24,9	40,5	40,6	21,3	37,5	86,0	10,8	31,0	
Malhada	2920205	Velho Chico	2	4	0	0	1	0	3	2	0	2	2	0	14	24,9	0,0	0,0	5,7	0,0	17,1	11,9	0,0	11,9	11,9	0,0	
Malhada de Pedras	2920304	Sertão Produtivo	13	0	0	0	0	1	0	0	0	0	0	0	1	0,0	0,0	0,0	0,0	11,3	0,0	0,0	0,0	0,0	0,0	0,0	
Manoel Vitorino	2920403	Médio Rio de Contas	22	1	1	0	1	2	1	1	3	4	2	2	18	7,2	6,8	0,0	6,9	13,9	7,0	7,5	22,7	30,6	15,5	15,0	
Mansidão	2920452	Bacia do Rio Grande	11	0	2	1	2	0	1	0	0	0	1	0	7	0,0	14,7	7,3	14,5	0,0	7,2	0,0	0,0	0,0	7,2	0,0	
Maracás	2920502	Vale do Jiquiriçá	9	1	2	5	5	3	8	2	7	3	2	5	43	4,0	8,2	20,7	21,1	12,8	34,8	9,4	33,6	14,7	10,0	18,0	
Maragogipe	2920601	Recôncavo	21	12	14	22	14	20	17	18	16	9	7	6	155	27,8	30,6	47,9	30,4	43,4	36,7	40,4	35,8	20,1	15,6	15,6	
Maraú	2920700	Litoral Sul	5	6	12	6	10	4	6	11	10	7	11	3	86	31,2	57,1	28,4	47,2	18,8	28,2	53,6	48,6	34,0	53,2	12,1	
Marcionílio Souza	2920809	Chapada Diamantina	3	2	1	2	2	1	0	1	3	2	2	0	16	19,1	9,1	18,2	18,3	9,1	0,0	9,6	28,8	19,3	19,3	0,0	
Mascote	2920908	Litoral Sul	5	4	14	6	12	13	13	6	6	5	2	5	86	28,1	92,0	39,7	80,7	87,8	88,3	43,1	43,4	36,5	14,7	41,7	
Mata de São João	2921005	Metropolitano de Salvador	26	64	39	54	42	49	36	44	36	33	29	42	468	154,1	87,6	119,5	91,7	105,6	76,6	95,6	77,3	70,0	60,9	86,2	
Matina	2921054	Velho Chico	2	2	0	0	0	0	1	0	0	0	0	1	4	17,6	0,0	0,0	0,0	0,0	8,0	0,0	0,0	0,0	0,0	9,7	
Medeiros Neto	2921104	Extremo Sul	7	11	6	10	7	12	12	14	15	10	6	2	105	50,8	25,7	42,7	29,8	51,0	50,9	61,8	66,1	44,0	26,4	8,7	
Miguel Calmon	2921203	Piemonte da Diamantina	16	2	7	3	5	5	8	9	4	17	11	14	85	7,6	25,4	10,9	18,2	18,1	29,1	34,4	15,4	65,7	42,7	50,3	
Milagres	2921302	Vale do Jiquiriçá	9	3	2	2	4	5	5	2	3	2	4	3	35	27,3	17,3	17,1	34,3	43,0	43,2	18,2	27,4	18,4	36,9	27,1	
Mirangaba	2921401	Piemonte da Diamantina	16	1	0	2	0	3	2	4	1	0	0	3	16	6,0	0,0	11,2	0,0	16,1	10,7	22,0	5,5	0,0	0,0	19,9	



Continuação

Tabela 22 – Série histórica dos homicídios dolosos* – Municípios da Bahia – 2012-2022																											
Município	Código do município	Território de Identidade	Código do TI	Número de vítimas de homicídios												Taxa de incidência (por 100 mil habitantes)											
				2012	2013	2014	2015	2016	2017	2018	2019	2020	2021	2022	Total	2012	2013	2014	2015	2016	2017	2018	2019	2020	2021	2022	
Bahia	29	Bahia	29	5.879	5.440	5.772	5.711	6.466	6.146	5.445	4.913	5.262	5.447	4.909	61.390	41,5	36,2	38,2	37,6	42,3	40,1	36,8	33,0	35,2	36,3	34,7	
Mirante	2921450	Sudoeste Baiano	20	0	1	0	1	0	1	0	2	0	0	0	5	0,0	9,7	0,0	10,1	0,0	10,4	0,0	23,1	0,0	0,0	0,0	
Monte Santo	2921500	Sisal	4	4	4	10	6	9	15	9	11	11	2	5	86	7,7	7,3	18,2	11,0	17,3	28,9	18,2	22,3	22,3	4,1	10,5	
Morpará	2921609	Velho Chico	2	0	1	2	1	1	1	0	4	0	0	5	15	0,0	11,1	22,3	11,2	11,2	11,2	0,0	47,0	0,0	0,0	60,2	
Morro do Chapéu	2921708	Chapada Diamantina	3	6	8	14	21	13	22	10	9	11	4	2	120	17,0	21,4	38,2	57,2	35,4	59,7	28,3	25,4	31,0	11,3	6,0	
Mortugaba	2921807	Sudoeste Baiano	20	1	1	0	1	3	0	0	1	1	2	1	11	8,5	8,1	0,0	8,0	24,0	0,0	0,0	8,3	8,3	16,6	9,0	
Mucugê	2921906	Chapada Diamantina	3	0	0	0	0	2	2	0	0	0	0	3	0	7	0,0	0,0	0,0	0,0	19,8	20,1	0,0	0,0	0,0	34,4	0,0
Mucuri	2922003	Extremo Sul	7	13	15	12	20	16	21	19	21	16	15	27	195	34,9	37,6	29,6	48,7	38,5	49,9	46,1	50,3	37,9	35,1	70,9	
Mulungu do Morro	2922052	Irecê	1	1	2	1	1	11	7	6	2	2	3	2	38	8,5	16,4	8,1	8,2	90,5	58,4	54,0	18,4	18,7	28,7	15,2	
Mundo Novo	2922102	Piemonte do Paraguaçu	14	2	1	5	3	8	5	4	9	3	7	3	50	8,0	3,8	18,6	11,0	29,4	18,3	15,1	33,6	11,1	25,8	14,6	
Muniz Ferreira	2922201	Recôncavo	21	0	1	0	0	0	1	4	3	2	1	0	12	0,0	12,8	0,0	0,0	0,0	13,0	54,1	40,4	26,9	13,4	0,0	
Muquém do São Francisco	2922250	Velho Chico	2	3	0	2	2	4	5	1	2	3	1	1	24	28,8	0,0	17,3	17,4	34,6	42,9	8,9	17,6	26,3	8,7	9,1	
Muritiba	2922300	Recôncavo	21	9	13	10	9	12	17	8	6	5	7	6	102	31,1	42,4	32,6	29,3	39,2	55,5	27,2	20,4	17,0	23,8	21,0	
Mutuípe	2922409	Vale do Jiquiriçá	9	5	1	0	4	10	4	4	4	2	3	4	41	23,1	4,4	0,0	17,5	43,6	17,4	18,1	18,0	9,0	13,4	20,0	
Nazaré	2922508	Recôncavo	21	2	4	4	6	3	6	5	3	2	3	5	43	7,3	13,7	13,7	20,4	10,2	20,3	17,6	10,5	7,0	10,5	17,7	
Niilo Peçanha	2922607	Baixo Sul	6	3	1	3	3	4	5	2	3	5	7	9	45	23,6	7,4	21,2	21,1	28,0	34,8	14,4	21,4	35,5	49,4	74,8	
Nordestina	2922656	Sisal	4	4	2	3	3	4	3	3	3	4	6	2	37	32,1	15,1	22,6	22,5	29,5	22,1	22,9	22,8	30,4	45,5	10,8	
Nova Canaã	2922706	Médio Sudoeste da Bahia	8	4	2	1	1	2	3	5	0	0	0	3	21	24,9	11,8	5,9	5,9	11,7	17,5	30,4	0,0	0,0	0,0	18,8	
Nova Fátima	2922730	Bacia do Jacuípe	15	3	2	3	1	8	2	5	1	4	2	3	34	39,3	24,7	37,0	12,3	98,8	24,6	64,1	12,8	51,1	25,5	37,7	
Nova Ibiá	2922755	Médio Rio de Contas	22	0	3	1	2	4	0	0	1	1	3	1	16	0,0	43,4	14,2	28,4	57,1	0,0	0,0	15,2	15,3	46,0	12,0	
Nova Itarana	2922805	Vale do Jiquiriçá	9	1	1	1	0	7	3	0	0	3	1	2	19	13,2	12,4	12,2	0,0	83,6	35,6	0,0	0,0	36,2	12,0	25,6	
Nova Redenção	2922854	Chapada Diamantina	3	0	1	1	0	1	0	0	0	0	2	2	7	0,0	11,7	10,6	0,0	10,5	0,0	0,0	0,0	0,0	21,9	26,6	
Nova Soure	2922904	Semiárido Nordeste II	17	2	7	3	12	16	9	14	10	7	16	10	106	8,2	27,2	11,6	46,4	61,7	35,3	57,2	37,1	25,9	59,2	41,3	
Nova Viçosa	2923001	Extremo Sul	7	22	21	20	26	21	27	25	30	28	22	12	254	55,6	49,7	46,8	60,2	48,1	61,3	58,2	69,2	64,0	49,8	29,2	
Novo Horizonte	2923035	Chapada Diamantina	3	0	0	0	0	1	0	1	1	0	1	0	4	0,0	0,0	0,0	0,0	8,1	0,0	8,2	8,1	0,0	7,9	0,0	
Novo Triunfo	2923050	Semiárido Nordeste II	17	1	1	1	2	0	2	0	0	2	1	2	12	6,6	6,3	6,3	12,5	0,0	12,5	0,0	13,0	0,0	6,5	18,8	
Olindina	2923100	Litoral Norte e Agreste Baiano	18	5	5	12	6	9	14	6	6	7	8	10	88	19,9	18,8	44,9	22,4	33,4	47,9	21,3	21,3	24,7	28,2	44,2	
Oliveira dos Brejinhos	2923209	Velho Chico	2	2	4	4	4	3	8	4	3	3	3	3	41	9,2	17,6	17,6	17,6	13,2	35,1	18,3	13,7	13,8	13,8	13,1	
Ouriçangas	2923308	Litoral Norte e Agreste Baiano	18	0	0	2	3	1	1	1	1	0	1	0	10	0,0	0,0	22,7	33,9	11,2	11,2	11,7	11,7	0,0	11,7	0,0	
Ourorândia	2923357	Piemonte da Diamantina	16	4	2	4	7	7	7	4	5	3	3	5	51	24,1	11,4	22,6	39,4	39,0	38,8	23,0	28,7	17,1	17,1	25,9	
Palmas de Monte Alto	2923407	Sertão Produtivo	13	6	1	1	1	2	2	2	2	1	2	0	20	28,7	4,5	4,5	4,5	8,9	8,9	9,2	9,2	4,6	9,2	0,0	
Palmeiras	2923506	Chapada Diamantina	3	0	0	0	2	1	0	0	1	2	1	2	9	0,0	0,0	0,0	21,9	10,9	0,0	0,0	11,1	22,0	11,0	19,3	
Paramirim	2923605	Bacia do Paramirim	12	0	0	0	2	2	2	0	0	1	0	0	7	0,0	0,0	0,0	9,1	9,0	9,0	0,0	0,0	4,6	0,0	0,0	
Paratinga	2923704	Velho Chico	2	5	2	2	1	4	5	0	1	4	7	3	34	16,7	6,2	6,2	3,1	12,2	15,2	0,0	3,1	12,4	21,7	10,4	
Paripiranga	2923803	Semiárido Nordeste II	17	7	5	6	1	3	5	1	4	1	0	6	39	25,0	16,9	20,2	3,3	10,0	16,6	3,5	13,8	3,4	0,0	22,5	
Pau-Brasil	2923902	Litoral Sul	5	5	5	10	6	9	4	4	9	12	2	6	72	47,7	44,8	90,7	55,0	83,5	37,5	40,1	91,5	123,9	20,9	56,2	
Paulo Afonso	2924009	Itaparica	24	35	36	52	57	50	34	27	31	32	29	38	421	31,8	30,7	43,9	47,8	41,7	28,2	23,1	26,3	27,0	24,3	32,1	
Pé de Serra	2924058	Bacia do Jacuípe	15	5	1	2	3	6	5	2	5	2	5	4	40	36,5	6,9	13,8	20,7	42,2	35,1	14,7	36,8	14,8	36,9	30,2	
Pedrao	2924108	Litoral Norte e Agreste Baiano	18	0	1	2	0	1	4	1	0	1	0	1	11	0,0	13,4	26,6	0,0	13,4	53,1	13,7	0,0	13,5	0,0	16,1	
Pedro Alexandre	2924207	Semiárido Nordeste II	17	3	1	5	3	7	1	6	2	7	2	2	39	17,6	5,5	27,6	16,5	38,5	5,5	34,3	12,0	42,0	12,0	14,2	
Piatá	2924306	Chapada Diamantina	3	2	1	0	0	1	0	0	0	1	1	1	7	11,6	5,4	0,0	0,0	5,4	0,0	0,0	0,0	5,9	5,9	5,0	
Pilão Arcado	2924405	Sertão do São Francisco	10	8	6	3	3	5	4	4	3	3	3	9	51	24,1	17,0	8,5	8,5	14,0	11,2	11,6	8,6	8,5	8,5	25,5	
Pindaí	2924504	Sertão Produtivo	13	0	0	1	3	1	0	1	0	6	1	1	14	0,0	0,0	6,0	17,9	5,9	0,0	6,2	0,0	36,8	6,1	6,8	
Pindobaçu	2924603	Piemonte Norte do Itapicuru	25	4	2	4	6	4	4	5	4	7	9	6	55	20,0	9,5	19,0	28,5	18,9	18,9	24,7	19,9	34,8	44,9	31,4	



Continuação

Tabela 22 – Série histórica dos homicídios dolosos* – Municípios da Bahia – 2012-2022

Município	Código do município	Território de Identidade	Código do TI	Número de vítimas de homicídios												Taxa de incidência (por 100 mil habitantes)										
				2012	2013	2014	2015	2016	2017	2018	2019	2020	2021	2022	Total	2012	2013	2014	2015	2016	2017	2018	2019	2020	2021	2022
Bahia	29	Bahia	29	5.879	5.440	5.772	5.711	6.466	6.146	5.445	4.913	5.262	5.447	4.909	61.390	41,5	36,2	38,2	37,6	42,3	40,1	36,8	33,0	35,2	36,3	34,7
Pintadas	2924652	Bacia do Jacuípe	15	6	2	6	7	5	1	2	2	2	2	3	38	58,5	18,5	55,7	65,2	45,3	9,1	19,1	19,2	19,2	19,3	30,6
Piraí do Norte	2924678	Baixo Sul	6	3	4	4	4	0	7	6	0	2	6	2	38	30,5	38,4	40,9	38,6	0,0	67,2	60,0	0,0	19,9	59,7	19,6
Piripá	2924702	Sudoeste Baiano	20	0	2	1	1	1	1	0	0	2	0	1	9	0,0	15,8	8,0	8,2	8,3	8,4	0,0	0,0	19,1	0,0	10,9
Piritiba	2924801	Piemonte do Paraguaçu	14	7	5	5	7	3	1	3	5	6	7	3	52	30,6	20,4	20,2	28,0	12,0	4,0	12,2	20,2	24,0	27,8	17,1
Planaltino	2924900	Vale do Jiquiriçá	9	1	2	1	1	0	0	1	1	0	1	0	8	11,2	21,0	10,6	10,6	0,0	0,0	10,8	10,7	0,0	10,6	0,0
Planalto	2925006	Sudoeste Baiano	20	2	5	2	10	9	10	14	16	6	0	11	85	8,1	19,1	7,6	37,5	33,7	37,2	53,7	60,9	22,7	0,0	47,2
Poçoões	2925105	Sudoeste Baiano	20	19	14	9	19	11	18	11	5	7	2	6	121	41,4	28,8	18,5	39,0	22,5	36,8	23,5	10,7	14,9	4,3	12,4
Pojuca	2925204	Metropolitano de Salvador	26	27	33	44	34	36	18	26	11	18	26	20	293	79,2	90,3	118,7	90,6	94,8	45,3	66,6	27,8	45,0	64,4	60,5
Ponto Novo	2925253	Piemonte Norte do Itapicuru	25	6	3	0	1	6	6	10	7	9	2	6	56	38,6	18,4	0,0	6,2	37,8	37,9	66,6	46,9	60,7	13,6	33,4
Porto Seguro	2925303	Costa do Descobrimento	27	127	121	136	97	90	101	86	41	54	77	48	978	96,5	85,8	94,9	66,7	61,0	67,6	58,7	27,6	35,8	50,5	30,2
Potiraguá	2925402	Médio Sudoeste da Bahia	8	3	1	1	3	4	2	2	1	2	2	2	23	32,1	10,4	10,8	33,4	46,0	23,7	26,5	13,8	28,9	30,2	17,4
Prado	2925501	Extremo Sul	7	13	14	19	11	34	18	7	14	19	25	23	197	46,9	48,1	65,2	37,6	116,1	61,4	24,9	49,7	67,4	88,6	72,5
Presidente Dutra	2925600	Irecê	1	3	8	5	12	7	3	0	3	2	2	1	46	21,7	54,7	34,1	81,6	44,6	19,1	0,0	19,8	13,2	13,2	6,6
Presidente Jânio Quadros	2925709	Sudoeste Baiano	20	0	0	1	0	1	0	0	1	0	2	1	6	0,0	0,0	7,5	0,0	7,4	0,0	0,0	8,1	0,0	16,6	7,9
Presidente Tancredo Neves	2925758	Baixo Sul	6	8	14	8	9	7	4	5	10	7	10	19	101	32,6	53,4	29,4	32,7	25,2	14,2	18,2	36,1	25,0	35,4	68,7
Queimadas	2925808	Sisal	4	7	3	5	2	6	7	5	3	4	7	5	54	28,5	11,5	19,2	7,7	22,6	26,4	19,7	11,8	15,7	27,5	19,2
Quijingue	2925907	Sisal	4	0	4	1	4	9	3	5	5	5	0	1	37	0,0	13,8	3,4	14,0	31,5	10,5	18,2	18,1	18,1	0,0	3,7
Quixabeira	2925931	Bacia do Jacuípe	15	1	0	4	2	0	1	2	3	3	2	3	21	10,5	0,0	39,8	19,9	0,0	10,6	22,2	33,4	33,5	22,4	31,8
Rafael Jambeiro	2925956	Piemonte do Paraguaçu	14	2	5	5	15	5	7	9	10	6	10	2	76	8,7	20,6	20,6	61,6	21,3	29,7	39,8	44,2	26,5	44,2	9,9
Remanso	2926004	Sertão do São Francisco	10	11	14	5	14	12	10	5	8	5	11	9	104	27,9	33,5	11,9	33,1	28,2	23,4	12,1	19,5	12,1	26,6	22,2
Retrolândia	2926103	Sisal	4	1	3	1	1	3	3	6	5	5	12	8	48	8,1	22,9	7,6	7,5	20,5	20,4	42,0	34,7	34,5	82,3	58,6
Riachão das Neves	2926202	Bacia do Rio Grande	11	4	5	5	12	7	6	7	10	10	2	73	18,2	21,5	21,5	51,5	30,0	26,9	31,3	44,8	44,8	9,0		
Riachão do Jacuípe	2926301	Bacia do Jacuípe	15	8	9	7	9	10	9	8	15	11	6	13	105	24,0	25,5	19,8	25,4	28,8	25,9	23,9	44,9	32,9	17,9	38,9
Riacho de Santana	2926400	Velho Chico	2	2	4	4	6	3	1	1	7	5	5	3	41	6,4	11,2	11,2	16,6	8,3	2,7	2,8	19,8	14,0	14,0	7,7
Ribeira do Amparo	2926509	Semiárido Nordeste II	17	0	1	0	3	6	7	3	0	3	3	1	27	0,0	6,6	0,0	19,6	39,2	45,3	20,2	0,0	20,5	20,5	7,2
Ribeira do Pombal	2926608	Semiárido Nordeste II	17	13	13	10	22	23	16	17	7	4	11	4	140	27,2	25,6	19,6	42,8	42,0	29,1	32,1	13,0	7,4	20,3	7,4
Ribeirão do Largo	2926657	Sudoeste Baiano	20	3	0	1	1	2	2	2	2	1	2	0	16	28,8	0,0	11,5	12,1	25,5	26,9	31,7	34,4	18,7	40,8	0,0
Rio de Contas	2926707	Chapada Diamantina	3	1	0	0	0	1	0	0	0	0	0	0	2	7,8	0,0	0,0	0,0	7,4	0,0	0,0	0,0	0,0	0,0	0,0
Rio do Antônio	2926806	Sertão Produtivo	13	0	0	1	0	0	0	1	0	0	0	0	2	0,0	0,0	6,4	0,0	0,0	0,0	6,5	0,0	0,0	0,0	0,0
Rio do Pires	2926905	Bacia do Paramirim	12	0	1	0	0	0	0	0	0	0	0	1	2	0,0	8,3	0,0	0,0	0,0	0,0	0,0	0,0	0,0	0,0	10,4
Rio Real	2927002	Litoral Norte e Agreste Baiano	18	10	19	28	19	23	28	17	21	19	18	15	217	26,5	47,3	69,1	46,6	56,0	67,0	42,0	51,6	46,4	43,7	42,4
Rodelas	2927101	Itaparica	24	4	3	4	4	3	10	4	4	0	1	8	45	49,7	34,8	45,6	45,0	32,3	106,3	43,4	42,9	0,0	10,5	77,6
Ruy Barbosa	2927200	Piemonte do Paraguaçu	14	2	7	1	7	14	5	6	8	5	12	5	72	6,7	22,0	3,1	22,0	43,8	15,6	19,5	26,0	16,2	38,8	16,6
Salinas da Margarida	2927309	Recôncavo	21	2	1	7	9	9	4	3	2	1	4	2	44	14,4	6,7	46,1	58,5	57,7	25,4	19,4	12,8	6,3	24,9	13,3
Salvador	2927408	Metropolitano de Salvador	26	1576	1428	1345	1344	1355	1364	1135	1001	1154	1274	1105	14081	58,5	49,8	46,6	46,3	46,4	46,5	40,0	35,1	40,2	44,2	42,3
Santa Bárbara	2927507	Portal do Sertão	19	8	4	5	3	3	7	10	8	2	9	9	68	41,5	19,5	24,2	14,5	14,1	32,7	48,3	38,5	9,6	42,9	40,1
Santa Brígida	2927606	Semiárido Nordeste II	17	6	0	8	5	6	1	3	3	1	2	4	39	40,8	0,0	52,5	33,1	39,8	6,7	21,3	21,1	7,1	14,4	26,7
Santa Cruz Cabrália	2927705	Costa do Descobrimento	27	16	31	33	39	17	28	29	20	23	30	21	287	60,1	111,3	117,7	138,2	59,9	98,1	105,0	72,0	82,4	106,9	69,1
Santa Cruz da Vitória	2927804	Médio Sudoeste da Bahia	8	1	0	2	4	1	3	0	3	5	1	3	23	15,4	0,0	29,5	59,3	14,9	44,8	0,0	47,5	79,6	16,0	64,2
Santa Inês	2927903	Vale do Jiquiriçá	9	3	5	1	0	4	3	1	1	2	3	6	29	29,1	45,9	8,9	0,0	35,8	26,9	9,4	9,4	18,9	28,3	58,3
Santa Luzia	2928059	Litoral Sul	5	6	6	6	10	9	10	3	8	6	3	5	72	17,5	16,5	16,4	27,1	23,5	26,0	8,1	21,4	16,0	8,0	42,5
Santa Maria da Vitória	2928109	Bacia do Rio Corrente	23	6	7	6	17	13	10	4	8	9	8	11	99	46,1	51,1	44,2	124,8	96,2	74,6	31,4	63,5	72,3	65,0	28,4
Santa Rita de Cássia	2928406	Bacia do Rio Grande	11	6	13	6	8	12	17	6	14	21	5	5	113	14,9	31,1	14,4	19,1	28,7	40,7	15,0	35,1	52,8	12,6	17,8



Continuação

Tabela 22 – Série histórica dos homicídios dolosos* – Municípios da Bahia – 2012-2022																										
Município	Código do município	Território de Identidade	Código do TI	Número de vítimas de homicídios												Taxa de incidência (por 100 mil habitantes)										
				2012	2013	2014	2015	2016	2017	2018	2019	2020	2021	2022	Total	2012	2013	2014	2015	2016	2017	2018	2019	2020	2021	2022
Bahia	29	Bahia	29	5.879	5.440	5.772	5.711	6.466	6.146	5.445	4.913	5.262	5.447	4.909	61.390	41,5	36,2	38,2	37,6	42,3	40,1	36,8	33,0	35,2	36,3	34,7
Santa Terezinha	2928505	Piemonte do Paraguaçu	14	5	2	4	13	11	10	4	7	3	8	5	72	18,8	7,1	14,0	45,1	37,9	34,3	14,2	24,7	10,5	28,0	51,1
Santaluz	2928000	Sisal	4	0	2	2	2	3	1	1	4	5	3	5	28	0,0	19,2	19,0	18,9	28,3	9,4	9,7	38,4	47,8	28,5	13,5
Santana	2928208	Bacia do Rio Corrente	23	0	3	2	1	2	1	2	2	1	4	1	19	0,0	11,1	7,4	3,7	7,3	3,6	7,5	7,5	3,7	14,9	4,0
Santanópolis	2928307	Portal do Sertão	19	1	3	1	1	1	0	0	5	4	1	1	18	11,3	32,0	10,6	10,6	10,8	0,0	0,0	55,9	44,6	11,1	10,2
Santo Amaro	2928604	Recôncavo	21	33	18	17	26	22	27	23	28	38	38	38	308	56,9	29,3	27,6	42,1	35,6	43,6	38,6	46,6	63,2	63,1	67,9
Santo Antônio de Jesus	2928703	Recôncavo	21	26	28	31	34	48	41	41	39	55	39	72	454	27,9	28,2	30,8	33,5	46,8	39,7	40,8	38,4	53,7	37,8	69,9
Santo Estevão	2928802	Portal do Sertão	19	8	17	23	23	24	17	17	20	25	27	25	226	16,4	32,6	43,6	43,2	44,9	31,5	32,4	37,8	46,9	50,3	44,9
São Desidério	2928901	Bacia do Rio Grande	11	1	7	10	4	6	5	11	7	3	5	8	67	3,5	22,0	31,2	12,3	18,1	14,9	33,1	20,7	8,8	14,4	21,7
São Domingos	2928950	Sisal	4	0	1	0	1	0	0	2	3	6	4	3	20	0,0	10,2	0,0	10,1	0,0	0,0	22,1	33,1	66,1	44,0	35,6
São Felipe	2929107	Recôncavo	21	3	5	12	8	4	4	4	11	1	0	1	53	14,8	23,2	55,7	37,1	18,2	18,2	19,0	52,2	4,7	0,0	4,9
São Félix	2929008	Recôncavo	21	1	2	6	5	4	10	6	4	3	3	5	49	7,1	13,3	39,9	33,1	26,2	65,3	40,8	27,1	20,3	20,3	45,7
São Félix do Coribe	2929057	Bacia do Rio Corrente	23	5	7	6	3	12	4	5	5	7	9	5	68	37,8	45,3	38,6	19,2	76,2	25,3	32,7	32,5	45,3	57,9	31,8
São Francisco do Conde	2929206	Metropolitano de Salvador	26	16	15	11	20	19	21	17	19	16	12	7	173	46,7	40,9	28,3	50,9	47,8	52,2	43,2	47,7	39,8	29,5	18,5
São Gabriel	2929255	Irecê	1	5	5	7	4	5	7	6	2	3	2	3	49	27,1	25,6	35,9	20,5	25,5	35,7	31,9	10,6	16,0	10,6	16,3
São Gonçalo dos Campos	2929305	Portal do Sertão	19	18	15	6	28	5	14	16	14	15	19	19	169	52,6	40,9	16,2	74,6	13,3	36,8	43,1	37,3	39,5	49,6	48,0
São José da Vitória	2929354	Litoral Sul	5	3	1	3	3	2	4	6	3	1	6	4	36	53,5	16,1	48,7	49,0	32,9	66,2	105,1	53,0	17,8	107,9	75,2
São José do Jacuípe	2929370	Bacia do Jacuípe	15	2	3	1	0	9	6	8	2	5	7	8	51	19,4	27,4	9,1	0,0	83,8	55,6	76,8	19,1	47,6	66,4	78,5
São Miguel das Matas	2929404	Vale do Jiquiriçá	9	0	1	0	2	4	0	4	0	3	1	3	18	0,0	9,0	0,0	16,7	33,2	0,0	34,3	0,0	25,6	8,5	29,0
São Sebastião do Passé	2929503	Metropolitano de Salvador	26	22	28	31	30	38	28	10	24	22	18	11	262	51,8	62,1	68,4	66,0	83,2	61,1	22,6	54,2	49,5	40,4	27,2
Sapeaçu	2929602	Recôncavo	21	0	3	1	2	3	6	7	5	9	2	2	40	0,0	17,1	5,7	11,3	16,6	33,1	40,3	28,7	51,7	11,5	11,1
Sátiro Dias	2929701	Litoral Norte e Agreste Baiano	18	3	1	1	8	7	9	13	14	8	6	8	78	15,7	5,0	4,9	39,4	34,4	44,1	66,2	81,1	46,2	34,6	49,9
Saubara	2929750	Recôncavo	21	5	4	7	11	12	15	15	8	11	6	6	100	44,0	33,1	57,6	89,9	97,5	121,2	125,2	66,4	90,9	49,3	52,5
Saúde	2929800	Piemonte da Diamantina	16	4	2	3	2	3	3	3	5	4	7	5	41	33,6	15,8	23,6	15,7	22,5	22,4	23,3	38,7	30,9	54,0	47,7
Seabra	2929909	Chapada Diamantina	3	2	3	2	7	4	4	3	4	3	6	2	40	4,7	6,7	4,4	15,5	8,8	8,8	6,8	9,1	6,8	13,5	4,0
Sebastião Laranjeiras	2930006	Sertão Produtivo	13	3	1	0	1	0	0	0	2	1	0	0	8	28,4	8,8	0,0	8,7	0,0	0,0	0,0	17,5	8,7	0,0	0,0
Senhor do Bonfim	2930105	Piemonte Norte do Itapicuru	25	6	15	15	14	11	18	14	17	35	34	45	224	8,0	18,7	18,6	17,2	13,6	22,2	17,8	21,5	44,1	42,6	58,1
Sento Sé	2930204	Sertão do São Francisco	10	2	7	7	11	6	4	3	8	5	7	13	73	5,2	17,2	17,0	26,5	14,4	9,5	7,4	19,7	12,2	17,0	34,8
Serra do Ramalho	2930154	Velho Chico	2	7	4	3	4	14	16	3	12	9	6	10	88	22,2	12,1	9,1	12,1	42,4	48,5	9,5	38,1	28,6	19,1	29,2
Serra Dourada	2930303	Bacia do Rio Corrente	23	2	1	2	0	4	0	6	3	3	3	2	26	11,1	5,4	10,9	0,0	21,8	0,0	34,4	17,3	17,3	17,4	12,0
Serra Preta	2930402	Bacia do Jacuípe	15	5	4	5	13	9	5	2	6	10	6	3	68	33,3	25,5	32,2	84,7	55,7	31,2	13,3	40,3	68,0	41,3	16,6
Serrinha	2930501	Sisal	4	22	34	29	24	17	23	30	30	30	15	20	274	28,5	41,4	35,1	28,8	20,6	27,7	37,3	37,1	36,9	18,4	23,3
Serrolândia	2930600	Piemonte da Diamantina	16	2	3	2	4	5	5	4	7	8	7	6	53	16,0	22,7	15,0	29,9	36,3	36,1	30,0	52,3	59,5	51,9	45,0
Simões Filho	2930709	Metropolitano de Salvador	26	173	128	124	118	111	127	99	94	100	75	74	1223	142,5	98,5	94,2	88,6	82,4	93,3	74,5	70,0	73,6	54,7	58,2
Sítio do Mato	2930758	Velho Chico	2	2	3	0	1	2	3	5	4	0	2	0	22	16,4	22,7	0,0	7,5	14,9	22,3	38,6	30,7	0,0	15,3	0,0
Sítio do Quinto	2930766	Semiárido Nordeste II	17	2	1	3	3	9	2	3	1	5	3	2	34	16,8	8,1	24,9	25,5	78,1	17,7	29,1	10,0	51,5	31,8	13,5
Sobradinho	2930774	Sertão do São Francisco	10	7	7	7	8	10	4	9	7	9	7	6	81	31,7	29,9	29,8	33,9	42,3	16,9	39,5	30,2	38,7	30,1	24,2
Souto Soares	2930808	Chapada Diamantina	3	3	3	1	1	5	2	6	3	3	1	1	29	18,7	17,6	5,8	5,8	28,7	11,4	35,5	17,7	17,6	5,8	5,9
Tabocas do Brejo Velho	2930907	Bacia do Rio Corrente	23	1	0	0	3	3	1	0	4	0	0	2	14	8,7	0,0	0,0	23,0	23,0	7,7	0,0	32,0	0,0	0,0	16,7
Tanhaçu	2931004	Sertão Produtivo	13	2	1	2	0	1	1	2	1	1	0	1	12	10,0	4,7	9,4	0,0	4,7	4,7	9,8	4,9	4,9	0,0	4,7
Tanque Novo	2931053	Sertão Produtivo	13	0	2	0	1	0	1	0	2	0	0	2	8	0,0	11,4	0,0	5,6	0,0	5,6	0,0	11,5	0,0	0,0	10,8
Tanquinho	2931103	Portal do Sertão	19	5	4	3	2	0	5	6	7	11	3	6	52	62,2	47,0	35,2	23,4	0,0	60,7	75,9	88,4	138,7	37,8	77,6
Taperoá	2931202	Baixo Sul	6	10	11	8	5	9	7	6	4	9	7	5	81	52,2	53,7	38,3	23,7	42,3	32,6	28,7	19,0	42,3	32,7	27,8
Tapiramutá	2931301	Piemonte do Paraguaçu	14	4	1	2	0	0	2	5	4	3	3	1	26	24,3	5,8	11,5	0,0	0,0	11,2	29,3	23,5	17,7	17,7	6,3



Tabela 22 – Série histórica dos homicídios dolosos* – Municípios da Bahia – 2012-2022

Município	Código do município	Território de Identidade	Código do TI	Número de vítimas de homicídios												Taxa de incidência (por 100 mil habitantes)											
				2012	2013	2014	2015	2016	2017	2018	2019	2020	2021	2022	Total	2012	2013	2014	2015	2016	2017	2018	2019	2020	2021	2022	
Bahia	29	Bahia	29	5.879	5.440	5.772	5.711	6.466	6.146	5.445	4.913	5.262	5.447	4.909	61.390	41,5	36,2	38,2	37,6	42,3	40,1	36,8	33,0	35,2	36,3	34,7	
Teixeira de Freitas	2931350	Extremo Sul	7	129	84	89	106	109	79	85	56	62	96	86	981	90,2	54,8	57,2	67,2	68,2	48,9	53,6	34,9	38,2	58,4	58,3	
Teodoro Sampaio	2931400	Portal do Sertão	19	1	3	4	5	3	5	6	3	3	1	5	39	12,9	36,9	49,6	62,4	37,6	63,0	80,1	40,4	40,8	13,7	69,3	
Teofilândia	2931509	Sisal	4	4	2	4	2	4	8	2	3	4	4	4	41	18,5	8,7	17,4	8,7	17,2	34,2	8,9	13,3	17,7	18,3		
Teolândia	2931608	Baixo Sul	6	5	10	6	9	6	5	7	9	8	7	9	81	35,4	66,6	39,8	59,3	39,3	32,6	47,1	60,2	53,3	46,4	56,6	
Terra Nova	2931707	Portal do Sertão	19	5	9	6	9	5	3	2	2	17	11	4	73	39,1	66,5	44,3	66,4	37,0	22,2	15,4	15,3	130,5	84,5	37,0	
Tremedal	2931806	Sudoeste Baiano	20	0	2	1	2	2	0	1	0	1	0	2	1	13	0,0	10,8	5,4	11,0	11,2	11,3	0,0	6,1	0,0	12,5	5,7
Tucano	2931905	Sisal	4	6	13	12	19	10	14	24	12	11	12	7	140	11,4	23,2	21,4	34,1	19,1	26,6	47,5	23,7	21,7	23,6	14,6	
Uauá	2932002	Sertão do São Francisco	10	3	2	1	2	2	4	3	1	4	7	4	33	12,5	7,9	4,0	8,0	7,7	15,5	12,3	4,1	16,6	29,2	16,2	
Ubaíra	2932101	Vale do Jiquiriçá	9	0	0	4	5	6	6	1	1	1	3	3	30	0,0	0,0	19,3	24,1	28,9	28,8	5,0	5,0	5,0	15,1	16,1	
Ubatuba	2932200	Litoral Sul	5	8	8	11	23	23	7	9	9	8	12	9	127	39,6	37,8	52,4	110,5	111,4	34,2	46,7	47,2	42,4	64,4	51,1	
Ubatã	2932309	Médio Rio de Contas	22	8	6	20	14	10	6	4	6	7	5	16	102	31,3	22,0	74,7	51,8	36,6	21,8	14,9	22,2	25,7	18,2	88,1	
Uibaí	2932408	Irecê	1	0	2	4	3	3	5	1	2	2	1	2	25	0,0	13,9	27,7	20,7	20,8	34,5	7,2	14,4	14,4	7,2	13,5	
Umburanas	2932457	Piemonte da Diamantina	16	1	1	4	0	1	0	3	2	2	1	4	19	5,7	5,4	21,2	0,0	5,2	0,0	15,8	10,4	10,3	5,1	29,6	
Una	2932507	Litoral Sul	5	12	18	20	13	21	17	14	15	3	11	12	156	52,2	78,3	88,8	58,8	96,7	79,7	71,9	78,9	16,2	60,7	66,7	
Urandi	2932606	Sertão Produtivo	13	0	0	1	1	3	2	0	1	3	0	1	12	0,0	0,0	5,8	5,8	17,3	11,5	0,0	6,0	18,0	0,0	6,5	
Uruçuca	2932705	Litoral Sul	5	16	18	17	7	16	7	10	14	15	11	8	139	81,5	81,8	77,5	32,0	73,5	32,2	48,5	68,2	73,5	54,2	37,4	
Utinga	2932804	Chapada Diamantina	3	1	0	3	6	6	3	9	4	5	7	1	45	5,4	0,0	15,4	30,6	30,5	15,2	47,1	20,9	26,0	36,2	6,1	
Valença	2932903	Baixo Sul	6	75	74	46	57	57	38	52	44	43	28	52	566	83,0	76,9	47,7	58,6	58,1	38,5	54,2	45,6	44,2	28,6	54,0	
Valente	2933000	Sisal	4	1	3	0	4	5	3	7	6	8	3	9	49	3,9	11,0	0,0	14,3	17,6	10,4	24,9	21,1	27,8	10,3	38,0	
Várzea da Roça	2933059	Bacia do Jacuípe	15	2	2	2	9	7	5	3	14	13	11	7	75	14,5	13,6	13,6	61,1	47,8	34,1	21,3	99,3	92,1	77,8	53,7	
Várzea do Poço	2933109	Bacia do Jacuípe	15	2	0	0	1	0	6	4	0	2	1	2	18	22,8	0,0	0,0	10,6	0,0	63,5	43,8	0,0	21,7	10,8	24,6	
Várzea Nova	2933158	Piemonte da Diamantina	16	0	3	2	5	7	2	4	4	6	3	8	44	0,0	22,1	14,8	37,1	51,9	14,9	31,3	31,5	47,5	23,9	59,8	
Varzedo	2933174	Recôncavo	21	0	1	5	2	2	0	0	1	1	1	2	15	0,0	10,6	53,2	21,4	21,3	0,0	0,0	11,3	11,4	11,4	20,2	
Vera Cruz	2933208	Metropolitano de Salvador	26	20	24	25	30	39	36	44	38	38	34	35	363	51,6	57,8	59,4	70,3	90,4	82,5	103,0	87,9	86,9	76,9	85,5	
Vereda	2933257	Extremo Sul	7	0	2	2	4	1	0	0	2	1	2	2	16	0,0	29,5	29,7	59,7	15,0	0,0	0,0	32,2	16,3	32,8	28,3	
Vitória da Conquista	2933307	Sudoeste Baiano	20	151	129	165	148	198	159	172	125	120	92	47	1506	47,8	38,3	48,5	43,1	57,2	45,6	50,8	36,6	35,2	26,8	12,1	
Wagner	2933406	Chapada Diamantina	3	0	0	1	0	3	1	0	1	4	1	1	12	0,0	0,0	10,3	0,0	30,8	10,3	0,0	10,7	42,8	10,7	11,3	
Wanderley	2933455	Bacia do Rio Grande	11	2	3	5	2	1	6	4	2	2	2	3	32	16,2	22,9	38,3	15,4	7,7	46,4	32,5	16,3	16,4	16,5	23,0	
Wenceslau Guimarães	2933505	Baixo Sul	6	12	4	6	6	17	14	16	13	31	19	16	154	54,8	17,4	26,5	26,6	75,7	62,6	75,4	61,6	147,8	91,1	60,9	
Xique-Xique	2933604	Irecê	1	16	18	17	21	23	16	11	18	13	8	18	179	35,0	37,4	35,3	43,5	47,6	33,1	23,7	38,7	27,9	17,2	38,9	

Fonte: Secretaria da Segurança Pública - Bahia (2023), Censo Demográfico (2022).

Cálculos: SIAP/SSP-BA e Coest/SEI.

Notas: (1) Inclui os casos de homicídio doloso, homicídio doloso com indicio de excludente de ilicitude, homicídio doloso no trânsito e homicídio ocorrido no interior de estabelecimento prisional.

(-) Dado inexistente.

Tabela 23 – Lesão corporal seguida de morte² – Bahia – 2021/2022

Região geográfica	Lesão corporal seguida de morte				
	Número de vítimas			Taxa de incidência (por 100 mil habitantes)	
	2021	2022	Variação (%) 2021/2022	2021	2022
Bahia	56	64	14,3	0,4	0,5
Capital	14	15	7,1	0,5	0,6
Interior	38	46	21,1	0,3	0,4
RMS ¹	4	3	-25,0	0,4	0,3

Fonte: Secretaria da Segurança Pública - Bahia (2023), Censo Demográfico (2022).

Cálculos: SIAP/SSP-BA e Coest/SEI.

Nota: (1) Municípios da Região Metropolitana de Salvador (RMS), excetuando-se Salvador.

(2) Referem-se exclusivamente as lesões corporais seguidas de mortes dolosas.

Tabela 24 – Série histórica de lesões corporais seguidas de morte² – Bahia – 2012-2022

Região geográfica	Número de vítimas de lesão corporal seguida de morte													Taxa de incidência (por 100 mil habitantes)										
	2012	2013	2014	2015	2016	2017	2018	2019	2020	2021	2022	Total	2012	2013	2014	2015	2016	2017	2018	2019	2020	2021	2022	
Bahia	146	122	125	125	115	68	72	74	91	56	64	1.058	1,0	0,8	0,8	0,8	0,8	0,4	0,5	0,5	0,6	0,4	0,5	
Capital	52	29	26	39	22	13	13	13	17	14	15	253	1,9	1,0	0,9	1,3	0,8	0,4	0,5	0,5	0,6	0,5	0,6	
Interior	77	84	86	72	85	54	48	55	60	38	46	705	0,7	0,8	0,8	0,6	0,8	0,5	0,4	0,5	0,5	0,3	0,4	
RMS ¹	17	9	13	14	8	1	11	6	14	4	3	100	1,8	0,9	1,3	1,3	0,8	0,1	1,0	0,6	1,3	0,4	0,3	

Fonte: Secretaria da Segurança Pública - Bahia (2023), Censo Demográfico (2022).

Cálculos: SIAP/SSP-BA e Coest/SEI.

Nota: (1) Municípios da Região Metropolitana de Salvador (RMS), excetuando-se Salvador.

(2) Referem-se exclusivamente as lesões corporais seguidas de mortes dolosas.

Continua

Tabela 25 – Lesão corporal seguida de morte ¹ – Territórios de Identidade da Bahia –2021/2022						
Território de Identidade	Código do TI	Número de vítimas de lesão corporal seguida de morte		Variação (%) 2021/2022	Taxa de incidência (por 100 mil habitantes)	
		2021	2022		2021	2022
Bahia	29	56	64	14,3	0,4	0,5
TI Irecê	1	2	2	0,0	0,5	0,5
TI Velho Chico	2	3	2	-33,3	0,8	0,5
TI Chapada Diamantina	3	1	3	200,0	0,3	0,8
TI Sisal	4	0	1	-	0,0	0,2
TI Litoral Sul	5	5	7	40,0	0,7	1,0
TI Baixo Sul	6	1	0	-100,0	0,3	0,0
TI Extremo Sul	7	1	1	0,0	0,2	0,2
TI Médio Sudoeste da Bahia	8	0	1	-	0,0	0,4
TI Vale do Jiquiriçá	9	2	1	-50,0	0,6	0,3
TI Sertão do São Francisco	10	2	1	-50,0	0,4	0,2
TI Bacia do Rio Grande	11	2	5	150,0	0,4	1,0
TI Bacia do Paramirim	12	0	1	-	0,0	0,7
TI Sertão Produtivo	13	3	0	-100,0	0,6	0,0
TI Piemonte do Paraguaçu	14	1	0	-100,0	0,4	0,0
TI Bacia do Jacuípe	15	0	0	-	0,0	0,0
TI Piemonte da Diamantina	16	0	1	-	0,0	0,5
TI Semiárido Nordeste II	17	3	0	-100,0	0,7	0,0
TI Litoral Norte e Agreste Baiano	18	3	2	-33,3	0,5	0,4
TI Portal do Sertão	19	0	4	-	0,0	0,4
TI Sudoeste Baiano	20	3	0	-100,0	0,4	0,0
TI Recôncavo	21	3	4	33,3	0,5	0,8
TI Médio Rio de Contas	22	2	4	100,0	0,6	1,1

Conclusão

Tabela 25 – Lesão corporal seguida de morte¹ – Territórios de Identidade da Bahia –2021/2022

Território de Identidade	Código do TI	Número de vítimas de lesão corporal seguida de morte		Variação (%) 2021/2022	Taxa de incidência (por 100 mil habitantes)	
		2021	2022		2021	2022
Bahia	29	56	64	14,3	0,4	0,5
TI Bacia do Rio Corrente	23	0	1	-	0,0	0,5
TI Itaparica	24	0	1	-	0,0	0,6
TI Piemonte Norte do Itapicuru	25	0	3	-	0,0	1,1
TI Metropolitan de Salvador	26	18	18	0,0	0,5	0,5
TI Costa do Descobrimento	27	1	1	0,0	0,3	0,3

Fonte: Secretaria da Segurança Pública - Bahia (2023), Censo Demográfico (2022).

Cálculos: SIAP/SSP-BA e Coest/SEI.

Nota: (1) Referem-se exclusivamente as lesões corporais seguidas de mortes dolosas.

Tabela 26 – Série histórica das lesões corporais seguidas de morte¹ – Territórios de Identidade da Bahia – 2012-2022

Território de Identidade	Código do TI	Número de vítimas de lesão corporal seguida de morte												Taxa de incidência (por 100 mil habitantes)											
		2012	2013	2014	2015	2016	2017	2018	2019	2020	2021	2022	Total	2012	2013	2014	2015	2016	2017	2018	2019	2020	2021	2022	
Bahia	29	146	122	125	125	115	68	72	74	91	56	64	1.058	1,0	0,8	0,8	0,8	0,8	0,4	0,5	0,5	0,6	0,4	0,5	
TI Irecê	1	0	1	1	3	0	0	3	2	3	2	2	17	0,0	0,2	0,2	0,7	0,0	0,0	0,7	0,5	0,7	0,5	0,5	
TI Velho Chico	2	4	2	5	5	6	1	4	2	1	3	2	35	1,1	0,5	1,2	1,2	1,5	0,2	1,0	0,5	0,3	0,8	0,5	
TI Chapada Diamantina	3	2	3	8	4	0	0	0	2	3	1	3	26	0,5	0,8	2,0	1,0	0,0	0,0	0,5	0,8	0,3	0,8	0,8	
TI Sisal	4	4	2	2	2	5	2	1	3	2	0	1	24	0,7	0,3	0,3	0,3	0,8	0,3	0,2	0,5	0,3	0,0	0,2	
TI Litoral Sul	5	6	8	4	5	11	10	5	6	5	5	7	72	0,8	1,0	0,5	0,6	1,4	1,3	0,7	0,8	0,7	0,7	1,0	
TI Baixo Sul	6	4	6	6	5	4	4	3	2	0	1	0	35	1,1	1,6	1,5	1,3	1,0	1,0	0,8	0,5	0,0	0,3	0,0	
TI Extremo Sul	7	6	9	5	7	3	1	3	4	0	1	1	40	1,4	2,0	1,1	1,5	0,7	0,2	0,7	0,9	0,0	0,2	0,2	
TI Médio Sudoeste da Bahia	8	1	1	0	1	2	2	1	3	4	0	1	16	0,4	0,4	0,0	0,4	0,8	0,8	0,4	1,2	1,6	0,0	0,4	
TI Vale do Jiquiriçá	9	1	0	2	4	3	1	3	2	0	2	1	19	0,3	0,0	0,6	1,2	0,9	0,3	1,0	0,6	0,0	0,6	0,3	
TI Sertão do São Francisco	10	3	2	4	0	3	1	1	3	2	2	1	22	0,6	0,4	0,7	0,0	0,6	0,2	0,2	0,6	0,4	0,4	0,2	
TI Bacia do Rio Grande	11	1	4	1	0	2	0	1	2	2	2	5	20	0,2	0,9	0,2	0,0	0,4	0,0	0,2	0,4	0,4	0,4	1,0	
TI Bacia do Paramirim	12	1	0	0	0	1	1	0	0	2	0	1	6	0,7	0,0	0,0	0,0	0,6	0,6	0,0	0,0	1,3	0,0	0,7	
TI Sertão Produtivo	13	2	6	1	2	5	1	2	1	3	3	0	26	0,4	1,2	0,2	0,4	1,0	0,2	0,4	0,2	0,6	0,6	0,0	
TI Piemonte do Paraguaçu	14	3	0	2	1	0	1	2	0	0	1	0	10	1,1	0,0	0,7	0,4	0,0	0,4	0,7	0,0	0,0	0,4	0,0	
TI Bacia do Jacuípe	15	0	1	2	0	0	0	1	0	1	0	0	5	0,0	0,4	0,7	0,0	0,0	0,0	0,4	0,0	0,4	0,0	0,0	
TI Piemonte da Diamantina	16	0	0	0	1	1	2	3	2	2	0	1	12	0,0	0,0	0,0	0,5	0,5	0,9	1,4	1,0	1,0	0,0	0,5	
TI Semiárido Nordeste II	17	3	5	7	4	1	1	0	3	1	3	0	28	0,7	1,2	1,6	0,9	0,2	0,2	0,0	0,7	0,2	0,7	0,0	
TI Litoral Norte e Agreste Baiano	18	8	4	3	4	3	1	1	1	0	3	2	30	1,4	0,7	0,5	0,7	0,5	0,2	0,2	0,2	0,0	0,5	0,4	
TI Portal do Sertão	19	7	3	4	5	8	2	2	3	12	0	4	50	0,8	0,3	0,4	0,5	0,8	0,2	0,2	0,3	1,3	0,0	0,4	
TI Sudoeste Baiano	20	5	3	7	3	6	5	3	4	4	3	0	43	0,7	0,4	1,0	0,4	0,8	0,7	0,4	0,6	0,6	0,4	0,0	
TI Recôncavo	21	5	7	7	6	8	4	2	1	4	3	4	51	1,0	1,3	1,3	1,1	1,4	0,7	0,4	0,2	0,7	0,5	0,8	
TI Médio Rio de Contas	22	1	1	3	1	2	4	0	3	1	2	4	22	0,3	0,3	0,8	0,3	0,5	1,1	0,0	0,8	0,3	0,6	1,1	
TI Bacia do Rio Corrente	23	2	6	5	2	3	1	2	1	0	0	1	23	1,0	2,8	2,3	0,9	1,4	0,5	1,0	0,5	0,0	0,0	0,5	
TI Itaparica	24	0	3	0	0	1	3	0	1	1	0	1	10	0,0	1,7	0,0	0,0	0,5	1,6	0,0	0,6	0,5	0,0	0,6	
TI Piemonte Norte do Itapicuru	25	2	1	1	3	1	1	3	2	2	0	3	19	0,8	0,4	0,4	1,1	0,4	0,4	1,1	0,7	0,7	0,0	1,1	
TI Metropolitano de Salvador	26	69	38	39	53	30	14	24	19	31	18	18	353	1,9	1,0	1,0	1,3	0,8	0,3	0,6	0,5	0,8	0,5	0,5	
TI Costa do Descobrimento	27	6	6	6	4	6	5	2	2	5	1	1	44	1,7	1,6	1,6	1,0	1,6	1,3	0,5	0,5	1,3	0,3	0,3	

Fonte: Secretaria da Segurança Pública - Bahia (2023), Censo Demográfico (2022).

Cálculos: SIAP/SSP-BA e Coest/SEI.

Nota: (1) Referem-se exclusivamente as lesões corporais seguidas de mortes dolosas.

Tabela 27 – Lesão corporal seguida de morte² – Regiões Integradas de Segurança Pública (RISP) – 2021/2022

Região Integrada de Segurança Pública (RISP)	Número de vítimas de lesão corporal seguida de morte		Variação (%) 2021/2022	Taxa de incidência (por 100 mil habitantes)	
	2021	2023		2021	2022
Bahia	56	64	14,3	0,4	0,5
Norte	3	6	100,0	0,2	0,4
Sul	8	10	25,0	0,4	0,5
Leste	8	12	50,0	0,3	0,4
Oeste	5	6	20,0	0,5	0,6
Chapada	4	8	100,0	0,4	0,7
Sudoeste	10	4	-60,0	0,5	0,2
RMS ¹	4	3	-25,0	0,4	0,3
Atlântico	2	5	150,0	0,2	0,6
BTS	8	8	0,0	0,7	0,9
Central	4	2	-50,0	0,5	0,3

Fonte: Secretaria da Segurança Pública - Bahia (2023), Censo Demográfico (2022).

Cálculos: SIAP/SSP-BA e Coest/SEI.

Notas: (1) Municípios da Região Metropolitana de Salvador (RMS), excetuando-se Salvador.

(2) Referem-se exclusivamente as lesões corporais seguidas de mortes dolosas.

Tabela 28 – Série histórica das lesões corporais seguidas de morte² – Regiões Integradas de Segurança Pública (RISP) – 2012-2022

Região Integrada de Segurança Pública (RISP)	Número de vítimas de lesão corporal seguida de morte												Taxa de incidência (por 100 mil habitantes)										
	2012	2013	2014	2015	2016	2017	2018	2019	2020	2021	2022	Total	2012	2013	2014	2015	2016	2017	2018	2019	2020	2021	2022
Bahia	146	122	125	125	115	68	72	74	91	56	64	1.058	1,0	0,8	0,8	0,8	0,8	0,4	0,5	0,5	0,6	0,4	0,5
Norte	5	6	7	5	7	7	8	9	8	3	6	71	0,3	0,4	0,4	0,3	0,4	0,4	0,5	0,6	0,5	0,2	0,4
Sul	22	28	22	20	25	20	12	14	10	8	10	191	1,1	1,4	1,1	1,0	1,2	1,0	0,6	0,7	0,5	0,4	0,5
Leste	28	23	25	24	27	10	11	11	19	8	12	198	0,9	0,7	0,8	0,7	0,8	0,3	0,3	0,3	0,6	0,3	0,4
Oeste	6	10	8	7	11	3	6	5	5	5	6	72	0,7	1,0	0,8	0,7	1,1	0,3	0,6	0,5	0,5	0,5	0,6
Chapada	4	4	11	8	1	1	4	4	6	4	8	55	0,4	0,3	1,0	0,7	0,1	0,1	0,4	0,4	0,5	0,4	0,7
Sudoeste	12	13	13	8	14	13	7	12	12	10	4	118	0,6	0,6	0,6	0,4	0,6	0,6	0,3	0,6	0,6	0,5	0,2
RMS ¹	17	9	13	14	8	1	11	6	14	4	3	100	1,8	0,9	1,3	1,3	0,8	0,1	1,0	0,6	1,3	0,4	0,3
Atlântico	15	5	6	11	2	3	3	5	2	2	5	59	1,7	0,5	0,6	1,1	0,2	0,3	0,3	0,5	0,2	0,2	0,6
BTS	28	16	14	14	12	8	4	6	9	8	8	127	2,7	1,5	1,3	1,3	1,1	0,7	0,4	0,5	0,8	0,7	0,9
Central	9	8	6	14	8	2	6	2	6	4	2	67	1,2	1,0	0,7	1,7	1,0	0,2	0,7	0,2	0,7	0,5	0,3

Fonte: Secretaria da Segurança Pública - Bahia (2023), Censo Demográfico (2022).

Cálculos: SIAP/SSP-BA e Coest/SEI.

Nota: (1) Municípios da Região Metropolitana de Salvador (RMS), excetuando-se Salvador.

(2) Referem-se exclusivamente as lesões corporais seguidas de mortes dolosas.

Tabela 29 – Latrocínios – Bahia – 2021/2022

Região geográfica	Latrocínios				
	Número de vítimas			Taxa de incidência (por 100 mil habitantes)	
	2021	2022	Variação (%) 2021/2022	2021	2022
Bahia	137	87	-36,5	0,9	0,6
Capital	29	18	-37,9	1,0	0,7
Interior	92	63	-31,5	0,8	0,6
RMS ¹	16	6	-62,5	1,4	0,6

Fonte: Secretaria da Segurança Pública - Bahia (2023), Censo Demográfico (2022).

Cálculos: SIAP/SSP-BA e Coest/SEI.

Nota: (1) Municípios da Região Metropolitana de Salvador (RMS), excetuando-se Salvador.

Tabela 30 – Série histórica dos latrocínios – Bahia – 2012-2022

Região geográfica	Número de vítimas de latrocínio												Taxa de incidência (por 100 mil habitantes)											
	2012	2013	2014	2015	2016	2017	2018	2019	2020	2021	2022	Total	2012	2013	2014	2015	2016	2017	2018	2019	2020	2021	2022	
Bahia	174	152	199	207	212	176	137	142	108	137	87	1.731	1,2	1,0	1,3	1,4	1,4	1,1	0,9	1,0	0,7	0,9	0,6	
Capital	32	28	50	64	38	36	16	18	17	29	18	346	1,2	1,0	1,7	2,2	1,3	1,2	0,6	0,6	0,6	1,0	0,7	
Interior	118	111	134	123	159	124	111	112	79	92	63	1.226	1,1	1,0	1,2	1,1	1,4	1,1	1,0	1,0	0,7	0,8	0,6	
RMS ¹	24	13	15	20	15	16	10	12	12	16	6	159	2,5	1,3	1,4	1,9	1,4	1,5	0,9	1,1	1,1	1,4	0,6	

Fonte: Secretaria da Segurança Pública - Bahia (2023), Censo Demográfico (2022).

Cálculos: SIAP/SSP-BA e Coest/SEI.

Nota: (1) Municípios da Região Metropolitana de Salvador (RMS), excetuando-se Salvador.



Tabela 31 – Latrocínios –Territórios de Identidade da Bahia – 2021/2022

Território de Identidade	Código do TI	Número de vítimas de latrocínio		Variação (%) 2021/2022	Taxa de incidência (por 100 mil habitantes)	
		2021	2022		2021	2022
Bahia	29	137	87	-36,5	0,9	0,6
TI Irecê	1	0	0	-	0,0	0,0
TI Velho Chico	2	2	0	-100,0	0,5	0,0
TI Chapada Diamantina	3	1	1	0,0	0,3	0,3
TI Sisal	4	3	3	0,0	0,5	0,5
TI Litoral Sul	5	7	10	42,9	1,0	1,4
TI Baixo Sul	6	7	5	-28,6	1,8	1,4
TI Extremo Sul	7	6	3	-50,0	1,3	0,7
TI Médio Sudoeste da Bahia	8	0	2	-	0,0	0,9
TI Vale do Jiquiriçá	9	2	3	50,0	0,6	1,0
TI Sertão do São Francisco	10	7	2	-71,4	1,3	0,4
TI Bacia do Rio Grande	11	3	3	0,0	0,6	0,6
TI Bacia do Paramirim	12	1	0	-100,0	0,7	0,0
TI Sertão Produtivo	13	1	0	-100,0	0,2	0,0
TI Piemonte do Paraguaçu	14	0	3	-	0,0	1,2
TI Bacia do Jacuípe	15	6	2	-66,7	2,2	0,8
TI Piemonte da Diamantina	16	0	1	-	0,0	0,5
TI Semiárido Nordeste II	17	4	4	0,0	0,9	1,0
TI Litoral Norte e Agreste Baiano	18	5	7	40,0	0,8	1,3
TI Portal do Sertão	19	14	5	-64,3	1,5	0,5
TI Sudoeste Baiano	20	3	3	0,0	0,4	0,4
TI Recôncavo	21	2	2	0,0	0,4	0,4
TI Médio Rio de Contas	22	3	0	-100,0	0,8	0,0
TI Bacia do Rio Corrente	23	1	0	-100,0	0,5	0,0
TI Itaparica	24	2	0	-100,0	1,1	0,0
TI Piemonte Norte do Itapicuru	25	3	0	-100,0	1,1	0,0
TI Metropolitano de Salvador	26	45	24	-46,7	1,1	0,7
TI Costa do Descobrimento	27	9	4	-55,6	2,3	1,0

Fonte: Secretaria da Segurança Pública - Bahia (2023), Censo Demográfico (2023).

Cálculos: SIAP/SSP-BA e Coest/SEI.



Tabela 32 – Série histórica dos latrocínios – Territórios de Identidade da Bahia – 2012-2022

Território de Identidade	Código do TI	Número de vítimas de latrocínio												Total	Taxa de incidência (por 100 mil habitantes)											
		2012	2013	2014	2015	2016	2017	2018	2019	2020	2021	2022	2012		2013	2014	2015	2016	2017	2018	2019	2020	2021	2022		
Bahia	29	174	152	199	207	212	176	137	142	108	137	87	1.731	1,2	1,0	1,3	1,4	1,4	1,1	0,9	1,0	0,7	0,9	0,6		
TI Irecê	1	2	3	3	2	5	3	3	4	1	0	0	26	0,5	0,7	0,7	0,5	1,1	0,7	0,7	0,9	0,2	0,0	0,0		
TI Velho Chico	2	1	3	3	3	2	3	4	1	2	2	0	24	0,3	0,8	0,7	0,7	0,5	0,7	1,0	0,3	0,5	0,5	0,0		
TI Chapada Diamantina	3	0	2	3	4	4	4	3	4	5	1	1	31	0,0	0,5	0,8	1,0	1,0	1,0	0,8	1,0	1,3	0,3	0,3		
TI Sisal	4	4	1	8	8	10	4	7	6	9	3	3	63	0,7	0,2	1,3	1,3	1,6	0,6	1,2	1,0	1,5	0,5	0,5		
TI Litoral Sul	5	19	12	17	14	9	7	10	10	5	7	10	120	2,5	1,5	2,1	1,8	1,1	0,9	1,3	1,3	0,7	1,0	1,4		
TI Baixo Sul	6	6	1	2	4	8	3	5	7	6	7	5	54	1,7	0,3	0,5	1,0	2,0	0,8	1,3	1,8	1,6	1,8	1,4		
TI Extremo Sul	7	4	3	4	3	4	3	1	5	1	6	3	37	0,9	0,7	0,9	0,7	0,9	0,6	0,2	1,1	0,2	1,3	0,7		
TI Médio Sudoeste da Bahia	8	0	1	2	2	2	1	1	0	0	0	2	11	0,0	0,4	0,8	0,8	0,8	0,4	0,4	0,0	0,0	0,0	0,9		
TI Vale do Jiquiriçá	9	3	2	7	9	4	3	2	0	2	2	3	37	1,0	0,6	2,2	2,8	1,2	0,9	0,6	0,0	0,6	0,6	1,0		
TI Sertão do São Francisco	10	2	7	2	1	7	9	7	2	4	7	2	50	0,4	1,3	0,4	0,2	1,3	1,6	1,3	0,4	0,7	1,3	0,4		
TI Bacia do Rio Grande	11	6	13	7	11	4	9	6	2	2	3	3	66	1,5	3,0	1,6	2,4	0,9	1,9	1,3	0,4	0,4	0,6	0,6		
TI Bacia do Paramirim	12	0	0	2	0	0	0	0	2	0	1	0	5	0,0	0,0	1,3	0,0	0,0	0,0	1,3	0,0	0,7	0,0	0,0		
TI Sertão Produtivo	13	1	0	3	3	1	4	2	1	0	1	0	16	0,2	0,0	0,6	0,6	0,2	0,8	0,4	0,2	0,0	0,2	0,0		
TI Piemonte do Paraguaçu	14	4	2	1	3	5	2	2	1	1	0	3	24	1,5	0,7	0,4	1,1	1,8	0,7	0,7	0,4	0,4	0,0	1,2		
TI Bacia do Jacuípe	15	2	3	4	2	5	1	4	1	2	6	2	32	0,8	1,1	1,4	0,7	1,8	0,4	1,5	0,4	0,7	2,2	0,8		
TI Piemonte da Diamantina	16	3	4	1	1	1	1	0	1	0	0	1	13	1,5	1,9	0,5	0,5	0,5	0,5	0,0	0,5	0,0	0,0	0,5		
TI Semiárido Nordeste II	17	3	3	2	2	5	3	1	2	0	4	4	29	0,7	0,7	0,5	0,5	1,1	0,7	0,2	0,5	0,0	0,9	1,0		
TI Litoral Norte e Agreste Baiano	18	5	6	15	13	14	11	5	17	6	5	7	104	0,9	1,0	2,5	2,1	2,3	1,8	0,8	2,9	1,0	0,8	1,3		
TI Portal do Sertão	19	30	13	19	14	31	23	24	18	17	14	5	208	3,4	1,4	2,0	1,5	3,2	2,4	2,5	1,9	1,8	1,5	0,5		
TI Sudoeste Baiano	20	5	9	8	8	13	12	4	7	4	3	3	76	0,7	1,2	1,1	1,1	1,8	1,6	0,6	1,0	0,6	0,4	0,4		
TI Recôncavo	21	5	7	8	6	5	5	4	5	3	2	2	52	1,0	1,3	1,4	1,1	0,9	0,9	0,7	0,9	0,5	0,4	0,4		
TI Médio Rio de Contas	22	6	2	5	1	5	4	5	4	3	3	0	38	1,7	0,5	1,3	0,3	1,3	1,1	1,4	1,1	0,8	0,8	0,0		
TI Bacia do Rio Corrente	23	1	2	1	1	2	2	0	0	0	1	0	10	0,5	0,9	0,5	0,5	0,9	0,9	0,0	0,0	0,0	0,5	0,0		
TI Itaparica	24	1	2	1	3	3	5	0	1	1	2	0	19	0,6	1,1	0,5	1,6	1,6	2,7	0,0	0,6	0,5	1,1	0,0		
TI Piemonte Norte do Itapicuru	25	2	1	2	2	0	1	2	2	3	0	17	0,8	0,4	0,7	0,7	0,7	0,0	0,4	0,7	0,7	1,1	0,0			
TI Metropolitano de Salvador	26	56	41	65	84	53	52	26	30	29	45	24	505	1,5	1,1	1,7	2,1	1,3	1,3	0,7	0,8	0,7	1,1	0,7		
TI Costa do Descobrimento	27	3	9	4	3	8	2	10	9	3	9	4	64	0,9	2,4	1,1	0,8	2,1	0,5	2,6	2,4	0,8	2,3	1,0		

Fonte: Secretaria da Segurança Pública - Bahia (2023), Censo Demográfico (2022).
Cálculos: SIAP/SSP-BA e Coest/SEI.

Tabela 33 – Latrocínios – Regiões Integradas de Segurança Pública (RISP) – 2021/2022

Região Integrada de Segurança Pública (RISP)	Número de vítimas de latrocínio		Variação (%) 2021/2022	Taxa de incidência (por 100 mil habitantes)	
	2021	2022		2021	2022
Bahia	137	87	-36,5	0,9	0,6
Norte	13	8	-38,5	0,8	0,5
Sul	29	22	-24,1	1,5	1,1
Leste	32	18	-43,8	1,0	0,6
Oeste	5	3	-40,0	0,5	0,3
Chapada	5	5	0,0	0,4	0,5
Sudoeste	8	7	-12,5	0,4	0,3
RMS¹	16	6	-62,5	1,4	0,6
Atlântico	11	9	-18,2	1,1	1,1
BTS	13	9	-30,8	1,2	1,0
Central	5	0	-100,0	0,6	0,0

Fonte: Secretaria da Segurança Pública - Bahia (2023), Censo Demográfico (2022).

Cálculos: SIAP/SSP-BA e Coest/SEI.

Nota: (1) Municípios da Região Metropolitana de Salvador (RMS), excetuando-se Salvador.



Tabela 34 – Série histórica dos latrocínios – Regiões Integradas de Segurança Pública (RISP) – 2012-2022

Região Integrada de Segurança Pública (RISP)	Número de vítimas de latrocínios												Taxa de incidência (por 100 mil habitantes)											
	2012	2013	2014	2015	2016	2017	2018	2019	2020	2021	2022	Total	2012	2013	2014	2015	2016	2017	2018	2019	2020	2021	2022	
Bahia	174	152	199	207	212	176	137	142	108	137	87	1.731	1,2	1,0	1,3	1,4	1,4	1,1	0,9	1,0	0,7	0,9	0,6	
Norte	10	15	8	9	17	16	12	9	9	13	8	126	0,7	0,9	0,5	0,6	1,1	1,0	0,8	0,6	0,6	0,8	0,5	
Sul	45	38	45	32	29	14	26	31	16	29	22	327	2,3	1,9	2,2	1,6	1,4	0,7	1,3	1,6	0,8	1,5	1,1	
Leste	54	41	63	54	68	49	40	45	36	32	18	500	1,8	1,3	2,0	1,7	2,1	1,5	1,3	1,4	1,1	1,0	0,6	
Oeste	9	17	18	17	7	13	9	3	2	5	3	103	1,0	1,7	1,8	1,7	0,7	1,3	0,9	0,3	0,2	0,5	0,3	
Chapada	0	0	0	4	15	9	7	10	10	5	5	65	-	-	-	0,3	1,3	0,8	0,6	0,9	0,9	0,4	0,5	
Sudoeste	0	0	0	7	23	23	17	14	6	8	7	105	-	-	-	0,3	1,0	1,0	0,8	0,7	0,3	0,4	0,3	
RMS¹	24	13	15	20	15	16	10	12	12	16	6	159	2,5	1,3	1,4	1,9	1,4	1,5	0,9	1,1	1,1	1,4	0,6	
Atlântico	13	11	16	21	8	9	7	8	5	11	9	118	1,4	1,2	1,7	2,2	0,8	0,9	0,7	0,8	0,5	1,1	1,1	
BTS	9	12	24	25	21	16	9	4	7	13	9	149	0,9	1,1	2,2	2,3	1,9	1,4	0,8	0,4	0,6	1,2	1,0	
Central	10	5	10	18	9	11	0	6	5	5	0	79	1,3	0,6	1,2	2,2	1,1	1,3	-	0,7	0,6	0,6	-	

Fonte: Secretaria da Segurança Pública - Bahia (2023), Censo Demográfico (2022).

Cálculos: SIAP/SSP-BA e Coest/SEI.

Nota: (1) Municípios da Região Metropolitana de Salvador (RMS), excetuando-se Salvador.

Tabela 35 – Estupros – Bahia – 2021/2022

Região geográfica	Estupros					
	Número de vítimas			Número de ocorrências		
	2021	2022	Variação (%) 2021/2022	2021	2022	Variação (%) 2021/2022
Bahia	3.889	4.558	17,2	3.624	4.258	17,5
Capital	494	592	19,8	454	565	24,4
Interior	3.099	3.666	18,3	2.894	3.416	18,0
RMS¹	296	300	1,4	276	277	0,4

Fonte: Secretaria da Segurança Pública - Bahia (2023)

Cálculos: SIAP/SSP-BA e Coest/SEI.

Nota: (1) Municípios da Região Metropolitana de Salvador (RMS), excetuando-se Salvador.

Tabela 36 – Série histórica de estupros – Bahia – 2012-2022

Região geográfica	Estupros																							
	Número de vítimas												Número de ocorrências											
	2012	2013	2014	2015	2016	2017	2018	2019	2020	2021	2022	Total	2012	2013	2014	2015	2016	2017	2018	2019	2020	2021	2022	Total
Bahia	2.693	3.207	2.891	2.600	2.879	3.415	3.397	3.485	3.126	3.889	4.558	36.140	2.513	2.970	2.719	2.446	2.696	3.195	3.186	3.312	2.957	3.624	4.258	33.876
Capital	623	659	549	539	505	601	440	610	498	494	592	6.110	578	626	527	515	469	568	419	584	476	454	565	5.781
Interior	1.841	2.320	2.127	1.877	2.183	2.618	2.715	2.677	2.407	3.099	3.666	27.530	1.727	2.128	1.993	1.756	2.047	2.447	2.549	2.542	2.269	2.894	3.416	25.768
RMS ¹	229	228	215	184	191	196	242	198	221	296	300	2.500	208	216	199	175	180	180	218	186	212	276	277	2.327

Fonte: Secretaria da Segurança Pública - Bahia (2023)

Cálculos: SIAP/SSP-BA e Coest/SEI.

Nota: (1) Municípios da Região Metropolitana de Salvador (RMS), excetuando-se Salvador.

Tabela 37 – Suicídios – Bahia – 2021/2022

Região geográfica	Suicídios		
	Número de vítimas		
	2021	2022	Variação (%) 2021/2022
Bahia	577	790	36,9
Capital	64	109	70,3
Interior	480	651	35,6
RMS ¹	33	30	-9,1

Fonte: Secretaria da Segurança Pública - Bahia (2023)

Cálculos: SIAP/SSP-BA e Coest/SEI.

Nota: (1) Municípios da Região Metropolitana de Salvador (RMS), excetuando-se Salvador.

Tabela 38 – Série histórica dos suicídios – Bahia – 2012-2022

Região geográfica	Suicídios											
	Número de vítimas											
	2012	2013	2014	2015	2016	2017	2018	2019	2020	2021	2022	Total
Bahia	397	423	378	365	396	418	378	368	395	577	790	4.885
Capital	70	71	57	39	53	48	33	36	42	64	109	622
Interior	300	330	307	307	334	360	326	317	341	480	651	4.053
RMS ¹	27	22	14	19	9	10	19	15	12	33	30	210

Fonte: Secretaria da Segurança Pública - Bahia (2023)

Nota: (1) Municípios da Região Metropolitana de Salvador (RMS), excetuando-se Salvador.

VIOLÊNCIA CONTRA A MULHER

Tabela 39 – Femicídios – Bahia – 2021/2022

Região geográfica	Femicídios		
	Número de vítimas		
	2021	2022	Variação (%) 2021/2022
Bahia	93	107	15,1
Capital	14	21	50,0
Interior	73	79	8,2
RMS ¹	6	7	16,7

Fonte: Secretaria da Segurança Pública - Bahia (2023)

Nota: (1) Municípios da Região Metropolitana de Salvador (RMS), excetuando-se Salvador.

Tabela 40 – Série histórica de Femicídios – Bahia – 2017-2022

Região geográfica	Femicídios						
	Número de vítimas						
	2017	2018	2019	2020	2021	2022	Total
Bahia	74	76	101	113	93	107	564
Capital	21	7	13	19	14	21	95
Interior	48	68	83	90	73	79	441
RMS ¹	5	1	5	4	6	7	28

Fonte: Secretaria da Segurança Pública - Bahia (2023)

Nota: (1) Municípios da Região Metropolitana de Salvador (RMS), excetuando-se Salvador.

Figura 2 - Femicídios - Bahia - 2017-2022

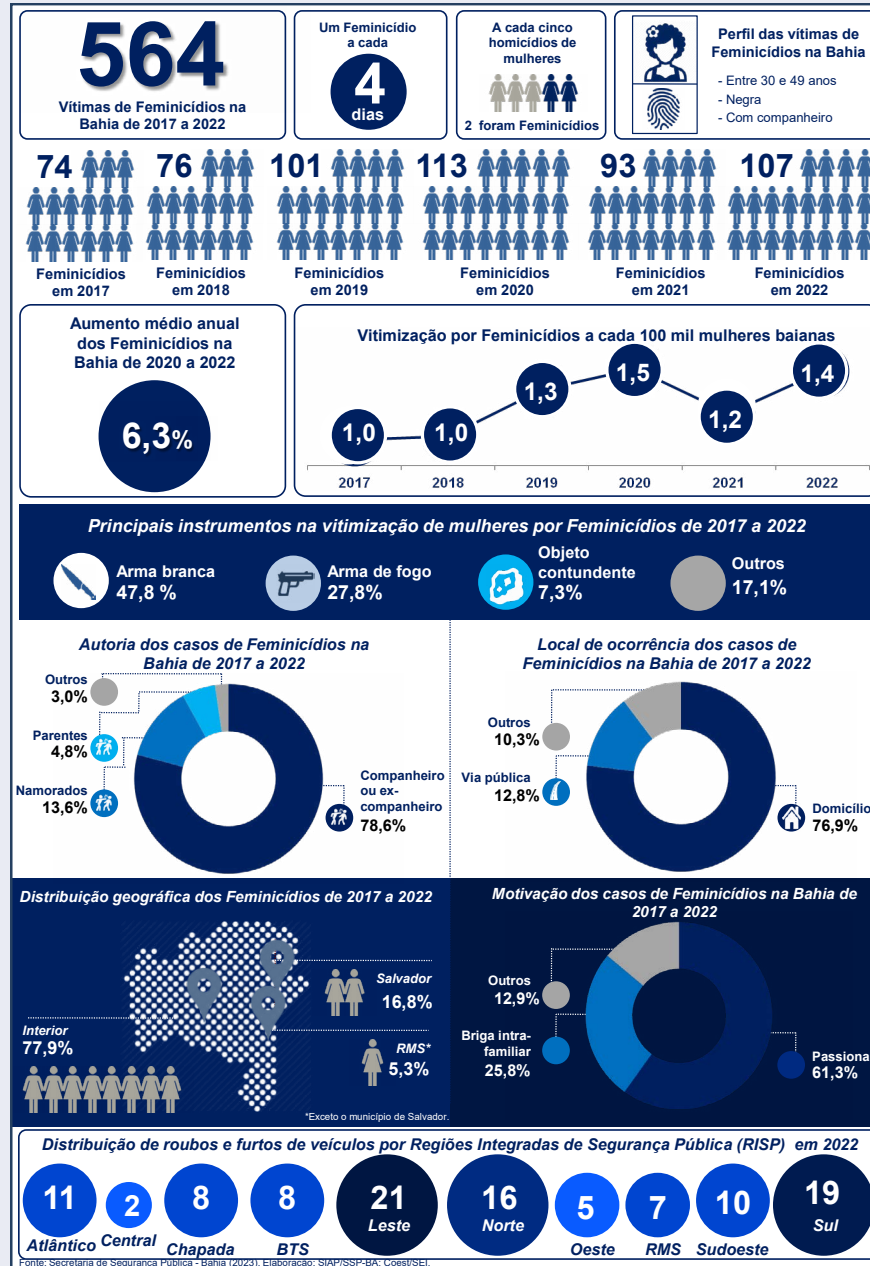



CRIMES PATRIMONIAIS

Tabela 41 – Roubo e furto de veículos – Bahia – 2021/2022

Região geográfica	Número de veículos roubados		Variação (%) 2021/2022	Taxa de subtração (por 1.000 veículos em circulação)		Número de veículos furtados		Variação (%) 2021/2022	Taxa de subtração (por 1.000 veículos em circulação)	
	2021	2022		2021	2022	2021	2022		2021	2022
Bahia	11.436	12.918	13,0	2,5	2,7	4.625	6.772	46,4	1,0	1,4
Capital	5.000	5.443	8,9	5,2	5,5	1.031	2.016	95,5	1,1	2,0
Interior	4.309	4.820	11,9	1,3	1,4	3.217	4.204	30,7	1,0	1,2
RMS¹	2.127	2.655	24,8	6,5	7,9	377	552	46,4	1,2	1,6

Fonte: Secretaria da Segurança Pública - Bahia (2023), Brasil (2023).

Cálculos: SIAP/SSP-BA e Coest/SEI.

Notas: (1) Municípios da Região Metropolitana de Salvador (RMS), excetuando-se Salvador.

(-) Dado inexistente.

Para cálculos das taxas de subtração foram considerados o número de veículos no mês de dezembro de cada ano.

Tabela 42 – Série Histórica do Roubo e Furto de Veículos – Bahia – 2012-2022

Região geográfica	Veículos roubados												Veículos furtados											
	Taxa de subtração (por 1.000 veículos em circulação)												Taxa de subtração (por 1.000 veículos em circulação)											
	2012	2013	2014	2015	2016	2017	2018	2019	2020	2021	2022	2012	2013	2014	2015	2016	2017	2018	2019	2020	2021	2022		
Bahia	4,4	4,2	4,3	4,1	4,0	3,5	3,3	2,7	2,4	2,5	2,7	1,5	1,5	1,6	1,6	1,6	1,4	1,3	1,3	1,0	1,0	1,4		
Capital	9,2	7,9	7,9	7,8	7,3	6,6	6,0	5,3	4,4	5,2	5,5	2,0	1,8	2,2	2,1	1,9	1,8	1,6	1,3	1,0	1,1	2,0		
Interior	2,2	2,6	2,7	2,4	2,6	2,1	2,1	1,6	1,4	1,3	1,4	1,2	1,5	1,5	1,4	1,6	1,4	1,3	1,2	1,0	0,9	1,2		
RMS¹	7,8	7,0	8,3	7,8	7,6	7,3	6,9	6,2	5,9	6,5	7,9	1,4	1,4	1,6	1,4	1,1	0,9	1,0	1,2	0,8	1,1	1,6		

Fonte: Secretaria da Segurança Pública - Bahia (2023), Brasil (2023).

Cálculos: SIAP/SSP-BA e Coest/SEI.

Notas: (1) Municípios da Região Metropolitana de Salvador (RMS), excetuando-se Salvador.

Para cálculos das taxas de subtração foram considerados o número de veículos no mês de dezembro de cada ano.



Figura 3 – Roubo e furto de veículos – Bahia – 2022



Tabela 43 – Roubo e furto de veículos – Territórios de Identidade da Bahia – 2021/2022

Território de Identidade	Código do TI	Número de veículos roubados		Variação (%) 2021/2022	Taxa de subtração (por 1.000 veículos em circulação)		Número de veículos furtados		Variação (%) 2021/2022	Taxa de subtração (por 1.000 veículos em circulação)	
		2021	2022		2021	2022	2021	2022		2021	2022
		Bahia	29		11.436	12.918	13,0	2,5		2,7	4.625
TI Irecê	1	18	29	61,1	0,2	0,3	52	111	113,5	0,5	1,0
TI Velho Chico	2	36	66	83,3	0,4	0,7	67	137	104,5	0,8	1,5
TI Chapada Diamantina	3	27	44	63,0	0,3	0,4	46	83	80,4	0,4	0,8
TI Sisal	4	75	70	-6,7	0,5	0,4	111	146	31,5	0,7	0,9
TI Litoral Sul	5	320	399	24,7	1,6	2,0	185	339	83,2	1,0	1,7
TI Baixo Sul	6	178	277	55,6	2,1	3,1	120	120	0,0	1,4	1,3
TI Extremo Sul	7	107	158	47,7	0,8	1,1	188	198	5,3	1,3	1,3
TI Médio Sudoeste da Bahia	8	24	27	12,5	0,5	0,5	26	48	84,6	0,5	0,9
TI Vale do Jiquiriçá	9	59	104	76,3	0,7	1,2	49	77	57,1	0,6	0,9
TI Sertão do São Francisco	10	171	266	55,6	1,0	1,6	245	282	15,1	1,5	1,7
TI Bacia do Rio Grande	11	62	97	56,5	0,3	0,5	141	194	37,6	0,8	1,0
TI Bacia do Paramirim	12	1	1	0,0	0,0	0,0	8	23	187,5	0,2	0,5
TI Sertão Produtivo	13	28	58	107,1	0,1	0,3	137	224	63,5	0,7	1,1
TI Piemonte do Paraguaçu	14	58	88	51,7	0,9	1,3	31	50	61,3	0,5	0,7
TI Bacia do Jacuípe	15	72	59	-18,1	0,9	0,7	49	67	36,7	0,6	0,8
TI Piemonte da Diamantina	16	18	22	22,2	0,3	0,3	44	45	2,3	0,7	0,7
TI Semiárido Nordeste II	17	89	91	2,2	1,0	0,9	77	111	44,2	0,8	1,1
TI Litoral Norte e Agreste Baiano	18	490	399	-18,6	3,3	2,6	268	235	-12,3	1,8	1,5
TI Portal do Sertão	19	1660	1441	-13,2	4,3	3,6	635	646	1,7	1,6	1,6
TI Sudoeste Baiano	20	208	206	-1,0	0,9	0,9	355	450	26,8	1,5	1,9
TI Recôncavo	21	270	400	48,1	1,6	2,3	83	115	38,6	0,5	0,7
TI Médio Rio de Contas	22	126	140	11,1	1,1	1,2	62	132	112,9	0,5	1,1
TI Bacia do Rio Corrente	23	11	21	90,9	0,2	0,3	34	54	58,8	0,6	0,9
TI Itaparica	24	35	55	57,1	0,5	0,8	55	63	14,5	0,8	0,9
TI Piemonte Norte do Itapicuru	25	16	40	150,0	0,2	0,5	15	54	260,0	0,2	0,7
TI Metropolitano de Salvador	26	7126	8097	13,6	5,5	6,1	1405	2566	82,6	1,1	1,9
TI Costa do Descobrimento	27	151	263	74,2	1,1	1,9	137	202	47,4	1,0	1,4

Fonte: Secretaria da Segurança Pública - Bahia (2023), Brasil (2023).

Cálculos: SIAP/SSP-BA e Coest/SEI.

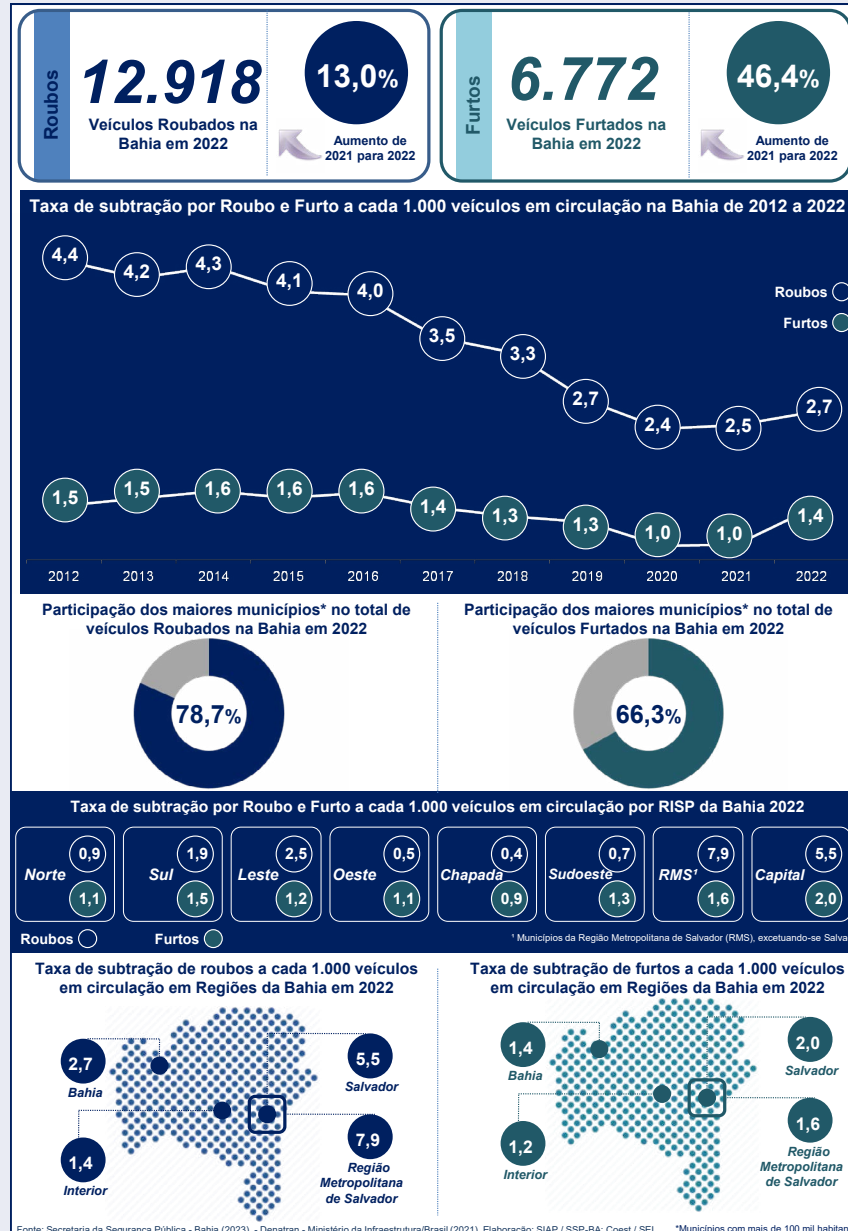
Notas: (-) Dado inexistente.

Para cálculos das taxas de subtração foram considerados o número de veículos no mês de dezembro de cada ano.



Tabela 44 – Série histórica de roubo e furto de veículos – Territórios de Identidade da Bahia – 2012-2022

Território de Identidade	Código do TI	Número de veículos roubados											Número de veículos furtados										
		2012	2013	2014	2015	2016	2017	2018	2019	2020	2021	2022	2012	2013	2014	2015	2016	2017	2018	2019	2020	2021	2022
Bahia	29	12.503	13.049	14.583	14.448	14.902	13.525	13.348	11.516	10.485	11.436	12.918	4.097	4.771	5.483	5.540	6.011	5.519	5.333	5.287	4.251	4.625	6.772
TI Irecê	1	21	64	118	135	186	110	39	22	8	18	29	36	72	171	167	172	147	86	75	42	52	111
TI Velho Chico	2	43	34	53	38	75	70	42	28	30	36	66	61	60	65	47	117	84	123	90	49	67	137
TI Chapada Diamantina	3	27	53	68	62	123	78	87	63	31	27	44	27	52	69	100	125	104	97	84	45	46	83
TI Sisal	4	69	79	127	119	177	171	111	107	65	75	70	108	143	186	173	162	168	116	160	103	111	146
TI Litoral Sul	5	506	619	534	375	649	634	615	616	475	320	399	182	234	240	292	323	262	197	267	270	185	339
TI Baixo Sul	6	113	155	171	184	253	257	202	101	122	178	277	64	48	65	89	86	88	71	44	38	120	120
TI Extremo Sul	7	131	134	148	203	201	142	161	151	112	107	158	159	152	181	233	212	275	244	131	180	188	198
TI Médio Sudoeste da Bahia	8	52	59	45	59	69	59	27	30	24	24	27	23	36	41	25	35	36	42	43	23	26	48
TI Vale do Jiquiricá	9	49	55	73	86	106	100	63	72	52	59	104	21	21	38	50	54	52	58	66	45	49	77
TI Sertão do São Francisco	10	47	115	135	135	148	115	130	149	103	171	266	42	170	208	194	251	223	232	216	152	245	282
TI Bacia do Rio Grande	11	160	208	271	350	511	326	172	73	55	62	97	244	225	189	225	253	194	231	131	65	141	194
TI Bacia do Paramirim	12	13	7	6	2	17	15	2	4		1	1	39	12	26	19	29	12	24	36	12	8	23
TI Sertão Produtivo	13	93	136	222	174	173	90	68	49	47	28	58	210	255	232	195	227	197	179	203	137	137	224
TI Piemonte do Paraquacu	14	33	28	40	62	118	74	95	73	52	58	88	22	16	50	90	63	47	50	39	34	31	50
TI Bacia do Jacuípe	15	60	51	115	115	104	99	121	90	85	72	59	31	51	62	54	100	67	64	67	49	49	67
TI Piemonte da Diamantina	16	4	13	12	20	17	13	23	7	13	18	22	35	16	37	40	41	21	23	19	10	44	45
TI Semiárido Nordeste II	17	60	116	132	126	250	166	204	148	137	89	91	118	106	137	128	135	137	117	113	71	77	111
TI Litoral Norte e Agreste Baiano	18	404	456	678	588	689	671	807	673	511	490	399	110	151	163	132	200	179	194	284	251	268	235
TI Portal do Sertão	19	1.370	1.537	1.457	1.593	1.130	1.120	1.774	1.283	1.794	1.660	1.441	217	445	280	413	332	391	610	755	774	635	646
TI Sudoeste Baiano	20	425	778	991	511	473	428	231	233	155	208	206	217	331	326	203	450	461	300	331	232	355	450
TI Recôncavo	21	148	221	235	411	443	396	410	279	217	270	400	60	94	97	121	166	92	87	111	70	83	115
TI Médio Rio de Contas	22	130	60	114	110	89	110	124	99	119	126	140	103	59	88	113	66	67	104	90	94	62	132
TI Bacia do Rio Corrente	23	17	24	36	41	30	50	17	10	7	11	21	38	52	64	62	98	114	73	69	61	34	54
TI Itaparica	24	28	51	54	55	62	72	59	38	33	35	55	27	59	82	75	74	72	55	48	64	55	63
TI Piemonte Norte do Itapicuru	25	26	33	27	54	68	32	42	20	22	16	40	37	39	79	82	100	48	70	64	50	15	54
TI Metropolitana de Salvador	26	8.305	7.679	8.435	8.574	8.282	7.778	7.392	6.799	5.987	7.126	8.097	1.752	1.728	2.148	2.091	1.940	1.820	1.701	1.588	1.191	1.405	2.566
TI Costa do Descobrimento	27	169	284	286	266	459	349	330	299	229	151	263	114	144	159	127	200	161	185	163	139	137	202

Fonte: Secretaria da Segurança Pública - Bahia (2023), Brasil (2023).

Cálculos: SIAP/SSP-BA e Coest/SEI.

Nota: (-) Dado inexistente.

Cartograma 10 – Roubo de veículos – Territórios de Identidade da Bahia – 2022

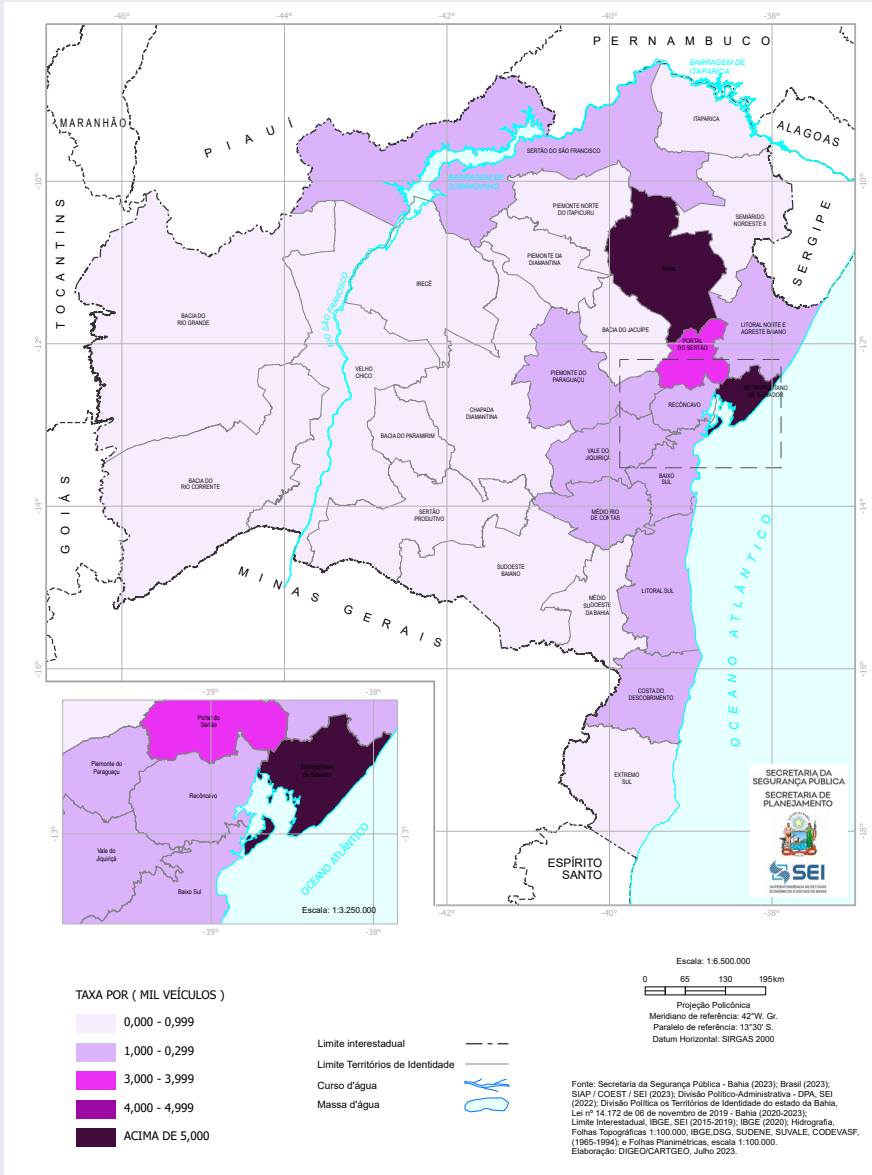

Cartograma 11 – Furto de veículos – Territórios de Identidade da Bahia – 2022





Tabela 45 – Roubo e furto de veículos – Regiões Integradas de Segurança Pública (RISP) – 2021/2022

Região Integrada de Segurança Pública (RISP)	Número de veículos roubados		Variação (%) 2021/2022	Taxa de subtração (por 1.000 veículos em circulação)		Número de veículos furtados		Variação (%) 2021/2022	Taxa de subtração (por 1.000 veículos em circulação)	
	2021	2022		2021	2022	2021	2022		2021	2022
Bahia	11.436	12.918	13,0	2,5	2,7	4.625	6.772	46,4	1,0	1,4
Norte	295	424	43,7	0,7	0,9	413	510	23,5	0,9	1,1
Sul	759	1.101	45,1	1,4	1,9	632	862	36,4	1,1	1,5
Leste	2.656	2.522	-5,0	2,7	2,5	1.183	1.275	7,8	1,2	1,2
Oeste	98	174	77,6	0,3	0,5	218	363	66,5	0,7	1,1
Chapada	83	130	56,6	0,3	0,4	144	252	75,0	0,5	0,9
Sudoeste	418	469	12,2	0,6	0,7	627	942	50,2	0,9	1,3
RMS ¹	2.127	2.655	24,8	6,5	7,9	377	552	46,4	1,2	1,6
Capital	5.000	5.443	8,9	5,2	5,5	1.031	2.016	95,5	1,1	2,0

Fonte: Secretaria da Segurança Pública - Bahia (2023), Brasil (2023).

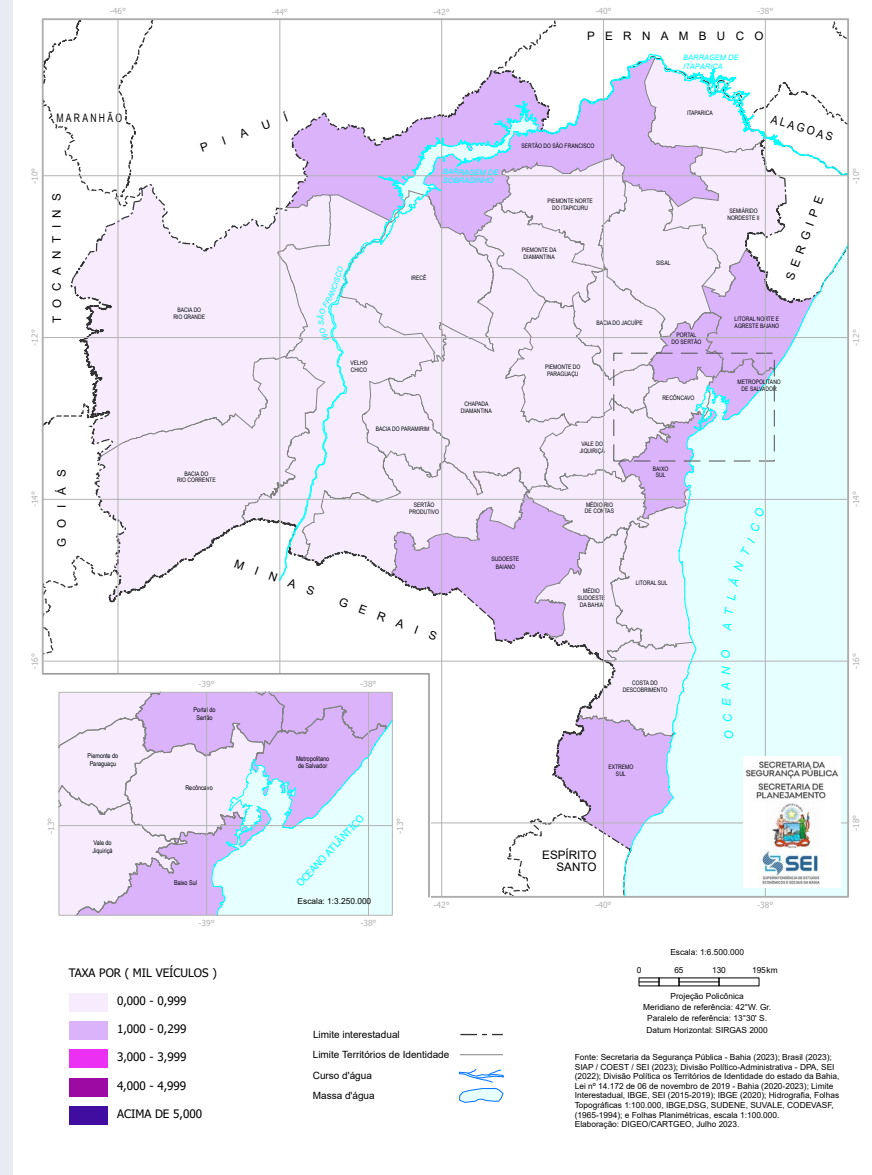
Cálculos: SIAP/SSP-BA e Coest/SEI.

Notas: (1) Municípios da Região Metropolitana de Salvador (RMS), excetuando-se Salvador.

(-) Dado inexistente.



Cartograma 12 – Roubo de veículos – Regiões Integradas de Segurança Pública (RISP) da Bahia – 2022

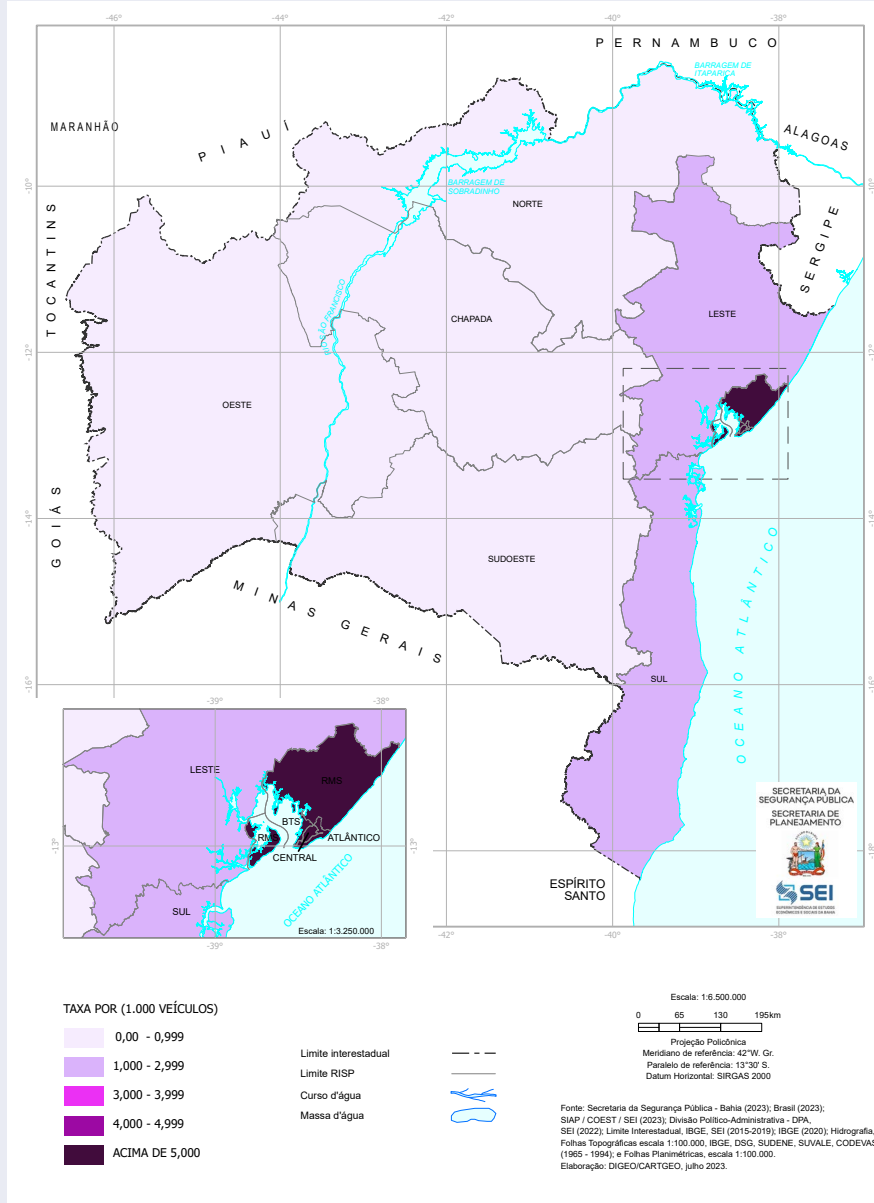

Cartograma 13 – Furto de veículos – Regiões Integradas de Segurança Pública (RISP) da Bahia – 2022





Tabela 46 – Roubo e furto de veículos – Áreas Integradas de Segurança Pública (AISP) – 2021/2022

Área Integrada de Segurança Pública (AISP)	Número de veículos roubados		Variação (%) 2021/2022	Taxa de veículos roubados (por grupo de 1.000 veículos)		Número de veículos furtados		Variação (%) 2021/2022	Taxa de veículos furtados (por grupo de 1.000 veículos)	
	2021	2022		2021	2022	2021	2022		2021	2022
Bahia	11.436	12.918	13,0	2,5	2,7	4.625	6.772	46,4	1,0	1,4
Salvador ¹	5.000	5.443	8,9	5,2	5,5	1.031	2.016	95,5	1,1	2,0
22 - Camaçari	813	903	11,1	8,3	8,9	133	210	57,9	1,4	2,1
23 - Lauro de Freitas	616	849	37,8	7,4	9,8	113	134	18,6	1,4	1,5
24 - Simões Filho	355	540	52,1	8,9	13,0	75	89	18,7	1,9	2,1
25 - Pojuca	55	46	-16,4	2,4	1,9	5	18	260,0	0,2	0,8
26 - Candeias	226	204	-9,7	4,8	4,2	28	43	53,6	0,6	0,9
27 - Vera Cruz	22	25	13,6	1,9	2,1	16	18	12,5	1,4	1,5
28 - Dias D'Ávila	40	88	120,0	1,8	3,8	7	40	471,4	0,3	1,7
29 - Alagoinhas	391	282	-27,9	3,7	2,6	226	168	-25,7	2,2	1,5
30 - Barreiras	62	97	56,5	0,4	0,5	139	192	38,1	0,8	1,0
31 - Bom Jesus Da Lapa	25	57	128,0	0,3	0,6	45	119	164,4	0,5	1,3
32 - Brumado	12	43	258,3	0,1	0,3	33	78	136,4	0,3	0,6
33 - Cruz Das Almas	127	206	62,2	1,4	2,2	29	58	100,0	0,3	0,6
34 - Euclides Da Cunha	86	97	12,8	0,9	0,9	80	116	45,0	0,8	1,1
35 - Eunápolis	151	263	74,2	1,1	1,9	137	202	47,4	1,0	1,4
36 - Feira De Santana	1.436	1.167	-18,7	4,6	3,6	585	546	-6,7	1,9	1,7
37 - Região Metropolitana de Feira de Santana	78	110	41,0	2,5	3,3	5	31	520,0	0,2	0,9
38 - Guanambi	30	28	-6,7	0,2	0,2	145	211	45,5	1,1	1,6
39 - Ilhéus	141	191	35,5	1,7	2,2	87	151	73,6	1,1	1,7
40 - Irece	26	36	38,5	0,2	0,3	68	129	89,7	0,5	1,0
41 - Itabuna	205	255	24,4	1,7	2,0	101	201	99,0	0,8	1,6
42 - Itaberaba	46	63	37,0	0,5	0,7	55	75	36,4	0,6	0,8
43 - Itapetinga	23	25	8,7	0,4	0,5	27	48	77,8	0,5	0,9
44 - Jacobina	38	47	23,7	0,4	0,5	62	69	11,3	0,6	0,7
45 - Jequié	148	169	14,2	1,0	1,1	81	171	111,1	0,6	1,1
46 - Juazeiro	171	255	49,1	1,1	1,5	245	278	13,5	1,5	1,7
47 - Paulo Afonso	57	74	29,8	0,6	0,8	76	87	14,5	0,8	0,9
48 - Rio Real	104	135	29,8	2,0	2,5	48	82	70,8	0,9	1,5
49 - Santa Maria Da Vitória	11	20	81,8	0,2	0,3	34	52	52,9	0,6	0,9
50 - Santo Amaro	205	201	-2,0	4,4	4,1	38	61	60,5	0,8	1,3
51 - Santo Antonio De Jesus	134	236	76,1	1,2	2,0	68	79	16,2	0,6	0,7
52 - Seabra	11	31	181,8	0,2	0,4	21	48	128,6	0,3	0,7
53 - Senhor Do Bonfim	29	48	65,5	0,3	0,5	30	76	153,3	0,3	0,8
54 - Serrinha	95	88	-7,4	0,7	0,6	104	134	28,8	0,8	0,9
55 - Teixeira De Freitas	107	158	47,7	0,8	1,1	188	198	5,3	1,3	1,3
56 - Valença	155	234	51,0	1,9	2,7	119	110	-7,6	1,4	1,3
57 - Vitória Da Conquista	205	204	-0,5	0,9	0,9	341	434	27,3	1,6	1,9

Fonte: Secretaria da Segurança Pública - Bahia (2023), Brasil (2023).

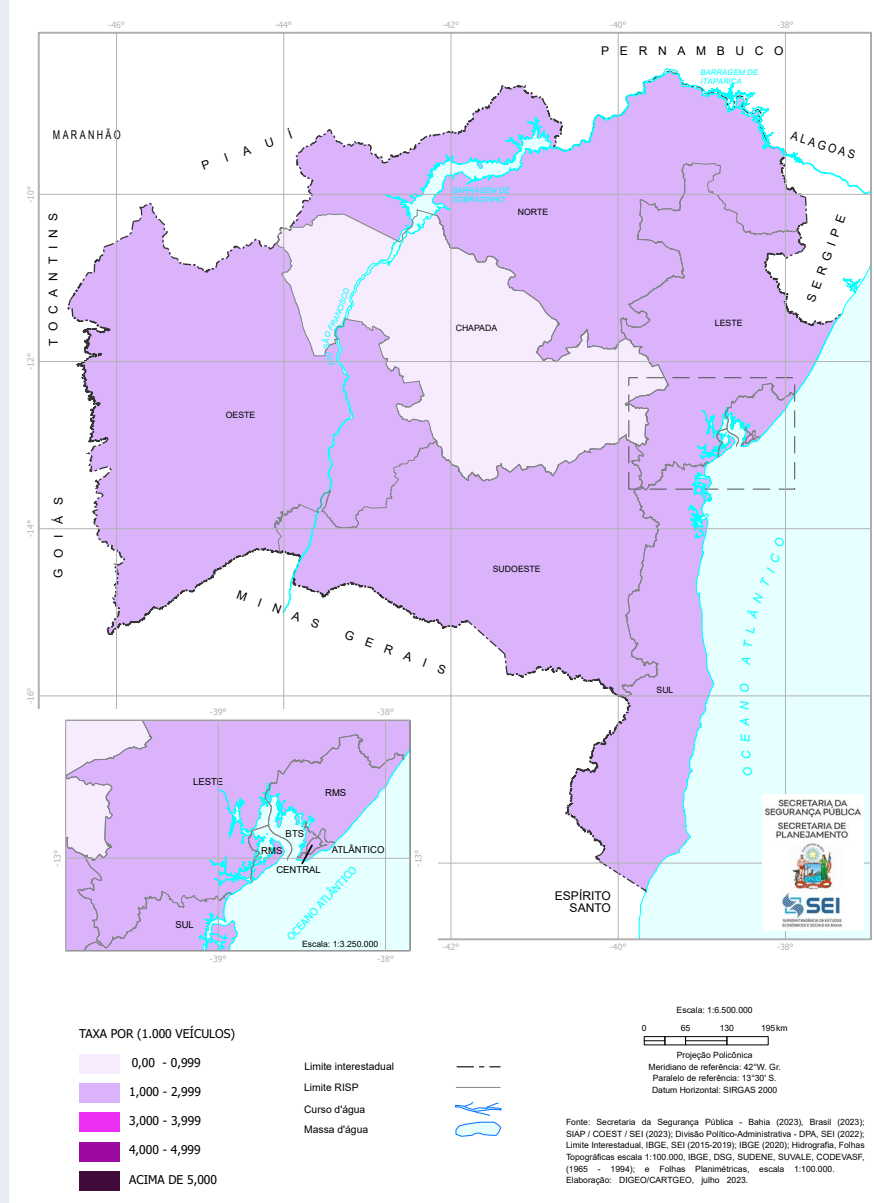
Cálculos: SIAP/SSP-BA e Coest/SEI.

Notas: (1) O município de Salvador é composto por 16 Áreas Integradas de Segurança Pública (AISP).

(-) Dado inexistente.

Para cálculos das taxas de subtração foram considerados o número de veículos no mês de dezembro de cada ano.



Cartograma 14 – Roubo de veículos – Áreas Integradas de Segurança Pública (AISP) da Bahia – 2022

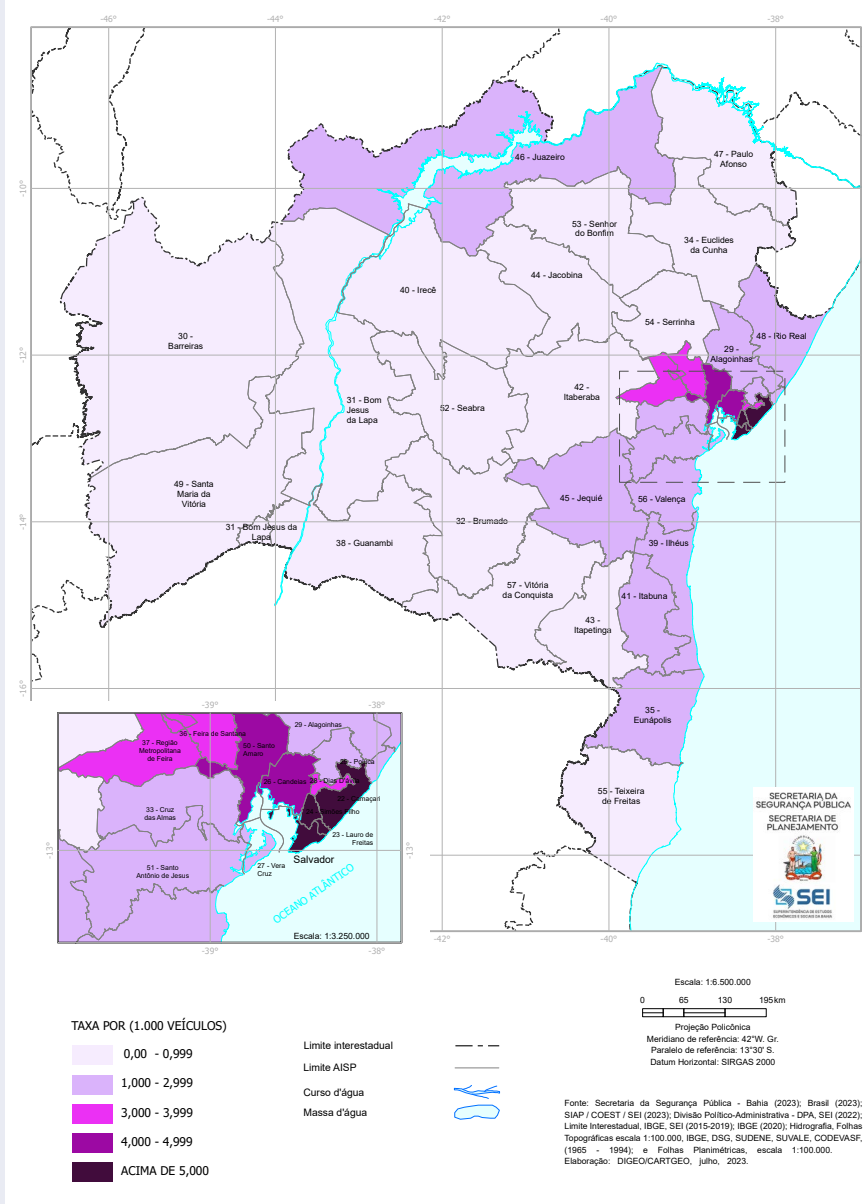

Cartograma 15 – Furto de veículos – Áreas Integradas de Segurança Pública (AISP) da Bahia – 2022

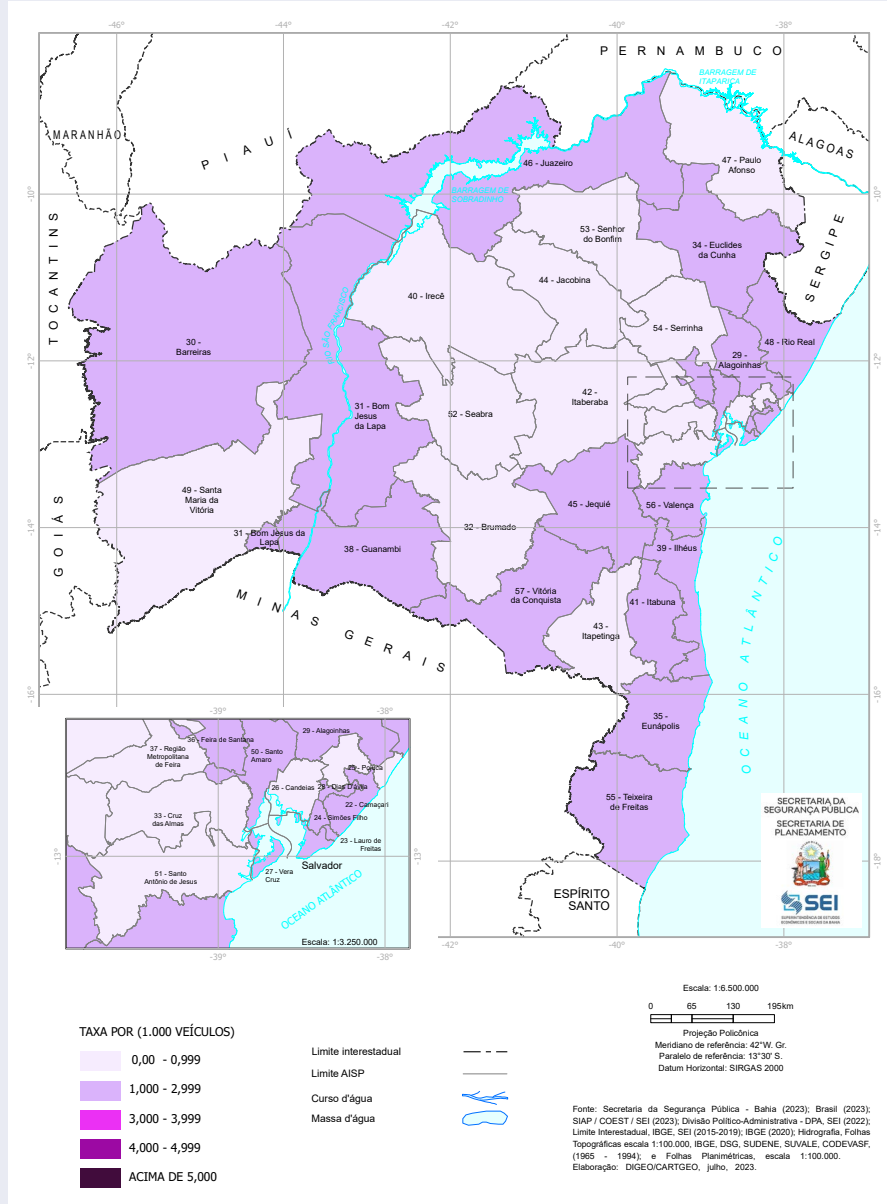



Continua

Tabela 47 – Roubo e furto de veículos – Municípios da Bahia – 2021/2022													
Município	Código do município	Território de Identidade	Código do TI	Número de veículos roubados		Variação (%) 2021/2022	Taxa de subtração por roubo (por 1.000 veículos em circulação)		Número de veículos furtados		Variação (%) 2021/2022	Taxa de subtração por furto (por 1.000 veículos em circulação)	
				2021	2022		2021	2022	2021	2022		2021	2022
Bahia	29	Bahia	29	11.436	12.918	13,0	2,5	2,7	4.625	6.772	46,4	1,0	1,4
Abaíra	2900108	Chapada Diamantina	3	0	1	-	0,0	0,0	0	1	-	0,0	0,0
Abaré	2900207	Itaparica	24	2	6	200,0	0,7	0,7	2	8	300,0	0,7	0,7
Acajutiba	2900306	Litoral Norte e Agreste Baiano	18	5	1	-80,0	1,7	1,7	1	1	0,0	0,3	0,3
Ajustina	2900355	Semiárido Nordeste II	17	0	4	-	0,0	0,0	0	3	-	0,0	0,0
Água Fria	2900405	Portal do Sertão	19	0	0	-	0,0	0,0	0	1	-	0,0	0,0
Aiquara	2900603	Médio Rio de Contas	22	0	0	-	0,0	0,0	1	0	-100,0	1,6	1,6
Alagoinhas	2900702	Litoral Norte e Agreste Baiano	18	290	173	-40,3	4,9	4,9	194	116	-40,2	3,3	3,3
Alcobaça	2900801	Extremo Sul	7	7	7	0,0	1,6	1,6	7	8	14,3	1,6	1,6
Almadina	2900900	Litoral Sul	5	1	0	-100,0	1,3	1,3	1	0	-100,0	1,3	1,3
Amargosa	2901007	Vale do Jiquiriçá	9	4	8	100,0	0,3	0,3	8	5	-37,5	0,6	0,6
Amélia Rodrigues	2901106	Portal do Sertão	19	48	43	-10,4	7,2	7,2	4	8	100,0	0,6	0,6
América Dourada	2901155	Irecê	1	1	0	-100,0	0,4	0,4	0	5	-	0,0	0,0
Anagé	2901205	Sudoeste Baiano	20	1	2	100,0	0,3	0,3	1	5	400,0	0,3	0,3
Andaraí	2901304	Chapada Diamantina	3	3	4	33,3	1,6	1,6	1	3	200,0	0,5	0,5
Andorinha	2901353	Piemonte Norte do Itapicuru	25	0	1	-	0,0	0,0	0	3	-	0,0	0,0
Angical	2901403	Bacia do Rio Grande	11	0	3	-	0,0	0,0	0	0	-	0,0	0,0
Anguera	2901502	Portal do Sertão	19	7	5	-28,6	4,0	4,0	1	0	-100,0	0,6	0,6
Antas	2901601	Semiárido Nordeste II	17	8	1	-87,5	3,1	3,1	3	3	0,0	1,2	1,2
Antônio Cardoso	2901700	Portal do Sertão	19	6	6	0,0	3,6	3,6	0	3	-	0,0	0,0
Antônio Gonçalves	2901809	Piemonte Norte do Itapicuru	25	0	2	-	0,0	0,0	1	1	0,0	0,5	0,5
Aporá	2901908	Litoral Norte e Agreste Baiano	18	2	7	250,0	0,6	0,6	2	6	200,0	0,6	0,6
Apuarema	2901957	Médio Rio de Contas	22	0	1	-	0,0	0,0	2	5	150,0	1,5	1,5
Araçás	2902054	Litoral Norte e Agreste Baiano	18	19	18	-5,3	8,1	8,1	0	2	-	0,0	0,0
Aracatu	2902005	Sudoeste Baiano	20	1	2	100,0	0,3	0,3	0	2	-	0,0	0,0
Araci	2902104	Sisal	4	8	5	-37,5	0,8	0,8	6	10	66,7	0,6	0,6
Aramari	2902203	Litoral Norte e Agreste Baiano	18	10	10	0,0	6,5	6,5	11	4	-63,6	7,2	7,2
Arataca	2902252	Litoral Sul	5	11	6	-45,5	9,2	9,2	2	0	-100,0	1,7	1,7
Aratuípe	2902302	Baixo Sul	6	0	2	-	0,0	0,0	0	3	-	0,0	0,0
Aurelino Leal	2902401	Litoral Sul	5	8	8	0,0	4,9	4,9	3	3	0,0	1,8	1,8
Baianópolis	2902500	Bacia do Rio Grande	11	0	0	-	0,0	0,0	2	1	-50,0	0,7	0,7
Baixa Grande	2902609	Bacia do Jacuípe	15	1	1	0,0	0,3	0,3	0	4	-	0,0	0,0
Banzaê	2902658	Semiárido Nordeste II	17	2	3	50,0	1,0	1,0	2	2	0,0	1,0	1,0
Barra	2902708	Velho Chico	2	2	3	50,0	0,3	0,3	5	7	40,0	0,6	0,6
Barra da Estiva	2902807	Chapada Diamantina	3	1	1	0,0	0,1	0,1	2	6	200,0	0,2	0,2
Barra do Choça	2902906	Sudoeste Baiano	20	0	7	-	0,0	0,0	1	6	500,0	0,2	0,2
Barra do Mendes	2903003	Irecê	1	1	0	-100,0	0,4	0,4	2	2	0,0	0,8	0,8
Barra do Rocha	2903102	Médio Rio de Contas	22	0	5	-	0,0	0,0	2	0	-100,0	2,5	2,5
Barreiras	2903201	Bacia do Rio Grande	11	28	35	25,0	0,3	0,3	67	85	26,9	0,8	0,8
Barro Alto	2903235	Irecê	1	1	0	-100,0	0,4	0,4	0	1	-	0,0	0,0
Barro Preto	2903300	Litoral Sul	5	1	1	0,0	1,4	1,4	1	1	0,0	1,4	1,4
Barrocas	2903276	Sisal	4	0	2	-	0,0	0,0	3	1	-66,7	0,6	0,6
Belmonte	2903409	Costa do Descobrimento	27	7	6	-14,3	2,4	2,4	2	2	0,0	0,7	0,7
Belo Campo	2903508	Sudoeste Baiano	20	0	0	-	0,0	0,0	0	5	-	0,0	0,0
Biritinga	2903607	Sisal	4	4	5	25,0	1,4	1,4	0	4	-	0,0	0,0
Boa Nova	2903706	Médio Rio de Contas	22	1	0	-100,0	0,6	0,6	1	2	100,0	0,6	0,6
Boa Vista do Tupim	2903805	Piemonte do Paraguaçu	14	0	1	-	0,0	0,0	1	2	100,0	0,3	0,3
Bom Jesus da Lapa	2903904	Velho Chico	2	6	16	166,7	0,2	0,2	21	42	100,0	0,9	0,9
Bom Jesus da Serra	2903953	Sudoeste Baiano	20	0	0	-	0,0	0,0	0	2	-	0,0	0,0
Boninal	2904001	Chapada Diamantina	3	1	3	200,0	0,3	0,3	1	1	0,0	0,3	0,3
Bonito	2904050	Chapada Diamantina	3	2	1	-50,0	0,8	0,8	5	5	0,0	2,1	2,1
Boquira	2904100	Bacia do Paramirim	12	0	0	-	0,0	0,0	2	2	0,0	0,4	0,4



Continua

Tabela 47 – Roubo e furto de veículos – Municípios da Bahia – 2021/2022													
Município	Código do município	Território de Identidade	Código do TI	Número de veículos roubados		Variação (%) 2021/2022	Taxa de subtração por roubo (por 1.000 veículos em circulação)		Número de veículos furtados		Variação (%) 2021/2022	Taxa de subtração por furto (por 1.000 veículos em circulação)	
				2021	2022		2021	2022	2021	2022		2021	2022
				2021	2022		2021	2022	2021	2022		2021	2022
Bahia	29	Bahia	29	11.436	12.918	13,0	2,5	2,7	4.625	6.772	46,4	1,0	1,4
Botuporã	2904209	Bacia do Paramirim	12	0	0	-	0,0	0,0	1	2	100,0	0,4	0,4
Brejões	2904308	Vale do Jiquiriçá	9	0	3	-	0,0	0,0	0	2	-	0,0	0,0
Brejolândia	2904407	Bacia do Rio Corrente	23	0	1	-	0,0	0,0	0	2	-	0,0	0,0
Brotas de Macaúbas	2904506	Velho Chico	2	0	0	-	0,0	0,0	0	0	-	0,0	0,0
Brumado	2904605	Sertão Produtivo	13	4	20	400,0	0,1	0,1	13	31	138,5	0,3	0,3
Buerarema	2904704	Litoral Sul	5	3	13	333,3	0,8	0,8	1	8	700,0	0,3	0,3
Buritirama	2904753	Bacia do Rio Grande	11	0	0	-	0,0	0,0	2	2	0,0	1,1	1,1
Caatiba	2904803	Médio Sudoeste da Bahia	8	0	1	-	0,0	0,0	0	0	-	0,0	0,0
Cabaceiras do Paraguaçu	2904852	Recôncavo	21	9	5	-44,4	3,2	3,2	1	2	100,0	0,4	0,4
Cachoeira	2904902	Recôncavo	21	21	19	-9,5	3,5	3,5	5	7	40,0	0,8	0,8
Caculé	2905008	Sertão Produtivo	13	4	3	-25,0	0,5	0,5	9	19	111,1	1,0	1,0
Caém	2905107	Piemonte da Diamantina	16	0	4	-	0,0	0,0	2	2	0,0	1,0	1,0
Caetanos	2905156	Sudoeste Baiano	20	0	0	-	0,0	0,0	0	1	-	0,0	0,0
Caetitê	2905206	Sertão Produtivo	13	2	8	300,0	0,1	0,1	29	38	31,0	1,5	1,5
Cafarnaum	2905305	Irecê	1	0	1	-	0,0	0,0	1	4	300,0	0,3	0,3
Cairu	2905404	Baixo Sul	6	0	0	-	0,0	0,0	1	0	-100,0	1,0	1,0
Caldeirão Grande	2905503	Piemonte Norte do Itapicuru	25	5	0	-100,0	2,1	2,1	0	0	-	0,0	0,0
Camacan	2905602	Litoral Sul	5	31	28	-9,7	4,9	4,9	8	9	12,5	1,3	1,3
Camaçari	2905701	Metropolitano de Salvador	26	813	903	11,1	8,3	8,3	133	210	57,9	1,4	1,4
Camamu	2905800	Baixo Sul	6	15	49	226,7	2,3	2,3	2	8	300,0	0,3	0,3
Campo Alegre de Lourdes	2905909	Sertão do São Francisco	10	6	7	16,7	2,8	2,8	10	7	-30,0	4,7	4,7
Campo Formoso	2906006	Piemonte Norte do Itapicuru	25	3	7	133,3	0,2	0,2	6	6	0,0	0,3	0,3
Canápolis	2906105	Bacia do Rio Corrente	23	0	0	-	0,0	0,0	0	0	-	0,0	0,0
Canarana	2906204	Irecê	1	2	1	-50,0	0,3	0,3	4	9	125,0	0,7	0,7
Canavieiras	2906303	Litoral Sul	5	2	2	0,0	0,3	0,3	7	5	-28,6	1,2	1,2
Candeal	2906402	Sisal	4	2	0	-100,0	1,8	1,8	0	0	-	0,0	0,0
Candeias	2906501	Metropolitano de Salvador	26	116	116	0,0	4,5	4,5	20	23	15,0	0,8	0,8
Candiba	2906600	Sertão Produtivo	13	2	0	-100,0	0,6	0,6	3	10	233,3	0,9	0,9
Cândido Sales	2906709	Sudoeste Baiano	20	1	4	300,0	0,2	0,2	3	2	-33,3	0,5	0,5
Cansanção	2906808	Sisal	4	8	3	-62,5	1,0	1,0	4	10	150,0	0,5	0,5
Canudos	2906824	Sertão do São Francisco	10	0	11	-	0,0	0,0	0	4	-	0,0	0,0
Capela do Alto Alegre	2906857	Bacia do Jacuípe	15	0	0	-	0,0	0,0	0	2	-	0,0	0,0
Capim Grosso	2906873	Bacia do Jacuípe	15	2	11	450,0	0,1	0,1	6	10	66,7	0,4	0,4
Caraibas	2906899	Sudoeste Baiano	20	1	0	-100,0	0,7	0,7	1	5	400,0	0,7	0,7
Caravelas	2906907	Extremo Sul	7	7	7	0,0	2,1	2,1	1	5	400,0	0,3	0,3
Cardeal da Silva	2907004	Litoral Norte e Agreste Baiano	18	0	9	-	0,0	0,0	1	1	0,0	0,7	0,7
Carinhanha	2907103	Velho Chico	2	0	1	-	0,0	0,0	8	7	-12,5	1,3	1,3
Casa Nova	2907202	Sertão do São Francisco	10	49	59	20,4	3,2	3,2	24	29	20,8	1,6	1,6
Castro Alves	2907301	Recôncavo	21	4	11	175,0	0,7	0,7	1	6	500,0	0,2	0,2
Catolândia	2907400	Bacia do Rio Grande	11	0	1	-	0,0	0,0	0	0	-	0,0	0,0
Catu	2907509	Litoral Norte e Agreste Baiano	18	34	32	-5,9	2,0	2,0	4	11	175,0	0,2	0,2
Caturama	2907558	Bacia do Paramirim	12	0	0	-	0,0	0,0	0	2	-	0,0	0,0
Central	2907608	Irecê	1	0	0	-	0,0	0,0	1	3	200,0	0,3	0,3
Chorrochó	2907707	Itaparica	24	0	0	-	0,0	0,0	1	2	100,0	0,7	0,7
Cícero Dantas	2907806	Semiárido Nordeste II	17	5	15	200,0	0,5	0,5	7	11	57,1	0,7	0,7
Cipó	2907905	Semiárido Nordeste II	17	4	4	0,0	0,7	0,7	11	8	-27,3	2,0	2,0
Coaraci	2908002	Litoral Sul	5	4	1	-75,0	1,0	1,0	1	5	400,0	0,2	0,2
Cocos	2908101	Bacia do Rio Corrente	23	1	0	-100,0	0,2	0,2	1	3	200,0	0,2	0,2
Conceição da Feira	2908200	Portal do Sertão	19	20	36	80,0	3,7	3,7	4	5	25,0	0,7	0,7
Conceição do Almeida	2908309	Recôncavo	21	11	28	154,5	2,8	2,8	1	2	100,0	0,3	0,3
Conceição do Coité	2908408	Sisal	4	5	11	120,0	0,2	0,2	12	21	75,0	0,5	0,5



Continua

Tabela 47 – Roubo e furto de veículos – Municípios da Bahia – 2021/2022													
Município	Código do município	Território de Identidade	Código do TI	Número de veículos roubados		Variação (%) 2021/2022	Taxa de subtração por roubo (por 1.000 veículos em circulação)		Número de veículos furtados		Variação (%) 2021/2022	Taxa de subtração por furto (por 1.000 veículos em circulação)	
				2021	2022		2021	2022	2021	2022		2021	2022
Bahia	29	Bahia	29	11.436	12.918	13,0	2,5	2,7	4.625	6.772	46,4	1,0	1,4
Conceição do Jacuípe	2908507	Portal do Sertão	19	61	46	-24,6	4,9	4,9	16	21	31,3	1,3	1,3
Conde	2908606	Litoral Norte e Agreste Baiano	18	3	3	0,0	0,8	0,8	2	2	0,0	0,5	0,5
Condeúba	2908705	Sudoeste Baiano	20	0	0	-	0,0	0,0	8	10	25,0	2,0	2,0
Contendas do Sincorá	2908804	Sertão Produtivo	13	0	0	-	0,0	0,0	0	0	-	0,0	0,0
Coração de Maria	2908903	Portal do Sertão	19	8	23	187,5	1,2	1,2	3	13	333,3	0,5	0,5
Cordeiros	2909000	Sudoeste Baiano	20	2	4	100,0	1,1	1,1	7	7	0,0	4,0	4,0
Coribe	2909109	Bacia do Rio Corrente	23	0	0	-	0,0	0,0	1	1	0,0	0,3	0,3
Coronel João Sá	2909208	Semiárido Nordeste II	17	3	4	33,3	1,4	1,4	3	0	-100,0	1,4	1,4
Correntina	2909307	Bacia do Rio Corrente	23	5	11	120,0	0,5	0,5	12	7	-41,7	1,2	1,2
Cotegipe	2909406	Bacia do Rio Grande	11	0	0	-	0,0	0,0	1	7	600,0	0,4	0,4
Cravolândia	2909505	Vale do Jiquiriçá	9	0	0	-	0,0	0,0	0	0	-	0,0	0,0
Crisópolis	2909604	Litoral Norte e Agreste Baiano	18	1	1	0,0	0,2	0,2	3	2	-33,3	0,7	0,7
Cristópolis	2909703	Bacia do Rio Grande	11	2	4	100,0	0,7	0,7	3	3	0,0	1,0	1,0
Cruz das Almas	2909802	Recôncavo	21	26	47	80,8	0,8	0,8	14	24	71,4	0,4	0,4
Curacá	2909901	Sertão do São Francisco	10	4	3	-25,0	0,9	0,9	1	8	700,0	0,2	0,2
Dário Meira	2910008	Médio Rio de Contas	22	2	5	150,0	1,5	1,5	1	1	0,0	0,7	0,7
Dias D'Ávila	2910057	Metropolitano de Salvador	26	40	88	120,0	1,8	1,8	7	40	471,4	0,3	0,3
Dom Basílio	2910107	Sertão Produtivo	13	1	2	100,0	0,2	0,2	2	2	0,0	0,4	0,4
Dom Macedo Costa	2910206	Recôncavo	21	4	9	125,0	3,5	3,5	2	0	-100,0	1,7	1,7
Elísio Medrado	2910305	Vale do Jiquiriçá	9	2	1	-50,0	1,0	1,0	1	1	0,0	0,5	0,5
Encruzilhada	2910404	Sudoeste Baiano	20	1	2	100,0	0,3	0,3	0	5	-	0,0	0,0
Entre Rios	2910503	Litoral Norte e Agreste Baiano	18	13	47	261,5	1,3	1,3	5	8	60,0	0,5	0,5
Érico Cardoso	2900504	Bacia do Paramirim	12	0	0	-	0,0	0,0	0	0	-	0,0	0,0
Esplanada	2910602	Litoral Norte e Agreste Baiano	18	9	10	11,1	1,2	1,2	12	11	-8,3	1,6	1,6
Euclides da Cunha	2910701	Semiárido Nordeste II	17	7	9	28,6	0,4	0,4	16	22	37,5	1,0	1,0
Eunápolis	2910727	Costa do Descobrimento	27	31	42	35,5	0,6	0,6	37	52	40,5	0,7	0,7
Fátima	2910750	Semiárido Nordeste II	17	7	6	-14,3	2,9	2,9	1	6	500,0	0,4	0,4
Feira da Mata	2910776	Velho Chico	2	0	0	-	0,0	0,0	0	1	-	0,0	0,0
Feira de Santana	2910800	Portal do Sertão	19	1.342	1.067	-20,5	4,5	4,5	574	519	-9,6	1,9	1,9
Filadélfia	2910859	Piemonte Norte do Itapicuru	25	3	9	200,0	0,7	0,7	1	0	-100,0	0,2	0,2
Firmino Alves	2910909	Médio Sudoeste da Bahia	8	1	0	-100,0	1,3	1,3	1	1	0,0	1,3	1,3
Floresta Azul	2911006	Litoral Sul	5	3	4	33,3	1,9	1,9	0	4	-	0,0	0,0
Formosa do Rio Preto	2911105	Bacia do Rio Grande	11	5	5	0,0	0,9	0,9	1	2	100,0	0,2	0,2
Gandu	2911204	Baixo Sul	6	10	34	240,0	0,9	0,9	8	17	112,5	0,7	0,7
Gavião	2911253	Bacia do Jacuípe	15	4	2	-50,0	3,9	3,9	3	0	-100,0	2,9	2,9
Gentio do Ouro	2911303	Irecê	1	0	0	-	0,0	0,0	0	3	-	0,0	0,0
Glória	2911402	Itaparica	24	0	3	-	0,0	0,0	1	1	0,0	0,3	0,3
Gongogi	2911501	Médio Rio de Contas	22	0	2	-	0,0	0,0	0	0	-	0,0	0,0
Governador Mangabeira	2911600	Recôncavo	21	22	31	40,9	2,9	2,9	3	2	-33,3	0,4	0,4
Guajeru	2911659	Sudoeste Baiano	20	0	0	-	0,0	0,0	0	3	-	0,0	0,0
Guanambi	2911709	Sertão Produtivo	13	8	4	-50,0	0,2	0,2	51	70	37,3	1,0	1,0
Guaratinga	2911808	Costa do Descobrimento	27	9	3	-66,7	2,3	2,3	3	5	66,7	0,8	0,8
Heliópolis	2911857	Semiárido Nordeste II	17	1	2	100,0	0,6	0,6	0	7	-	0,0	0,0
Iaçú	2911907	Piemonte do Paraguaçu	14	5	3	-40,0	0,9	0,9	4	6	50,0	0,7	0,7
Ibassucê	2912004	Sertão Produtivo	13	2	0	-100,0	0,7	0,7	3	8	166,7	1,0	1,0
Ibicaí	2912103	Litoral Sul	5	3	10	233,3	0,6	0,6	3	6	100,0	0,6	0,6
Ibicoara	2912202	Chapada Diamantina	3	0	2	-	0,0	0,0	0	3	-	0,0	0,0
Ibicuí	2912301	Médio Sudoeste da Bahia	8	1	2	100,0	0,3	0,3	2	7	250,0	0,7	0,7
Ibipeba	2912400	Irecê	1	3	0	-100,0	1,1	1,1	2	6	200,0	0,7	0,7
Ibipitanga	2912509	Bacia do Paramirim	12	0	0	-	0,0	0,0	1	1	0,0	0,2	0,2
Ibiquera	2912608	Piemonte do Paraguaçu	14	1	0	-100,0	1,8	1,8	0	0	-	0,0	0,0



Continua

Tabela 47 – Roubo e furto de veículos – Municípios da Bahia – 2021/2022													
Município	Código do município	Território de Identidade	Código do TI	Número de veículos roubados		Variação (%) 2021/2022	Taxa de subtração por roubo (por 1.000 veículos em circulação)		Número de veículos furtados		Variação (%) 2021/2022	Taxa de subtração por furto (por 1.000 veículos em circulação)	
				2021	2022		2021	2022	2021	2022		2021	2022
				Bahia	29		Bahia	29	11.436	12.918		13,0	2,5
Ibirapitanga	2912707	Baixo Sul	6	20	35	75,0	7,0	7,0	2	7	250,0	0,7	0,7
Ibirapoa	2912806	Extremo Sul	7	1	1	0,0	0,5	0,5	0	0	-	0,0	0,0
Ibirataia	2912905	Médio Rio de Contas	22	4	10	150,0	0,9	0,9	1	1	0,0	0,2	0,2
Ibitiara	2913002	Chapada Diamantina	3	3	3	0,0	0,7	0,7	2	1	-50,0	0,5	0,5
Ibititá	2913101	Irecê	1	1	4	300,0	0,3	0,3	3	3	0,0	0,9	0,9
Ibotirama	2913200	Velho Chico	2	1	7	600,0	0,1	0,1	6	12	100,0	0,6	0,6
Ichu	2913309	Sisal	4	0	1	-	0,0	0,0	1	2	100,0	0,5	0,5
Igaporã	2913408	Velho Chico	2	9	7	-22,2	2,7	2,7	2	11	450,0	0,6	0,6
Igrapiúna	2913457	Baixo Sul	6	10	9	-10,0	5,2	5,2	0	0	-	0,0	0,0
Iguaí	2913507	Médio Sudoeste da Bahia	8	1	2	100,0	0,3	0,3	2	4	100,0	0,5	0,5
Ilhéus	2913606	Litoral Sul	5	47	66	40,4	1,0	1,0	51	92	80,4	1,1	1,1
Inhambupe	2913705	Litoral Norte e Agreste Baiano	18	22	13	-40,9	2,3	2,3	9	12	33,3	1,0	1,0
Ipecaetá	2913804	Portal do Sertão	19	9	10	11,1	5,0	5,0	1	1	0,0	0,6	0,6
Ipiá	2913903	Médio Rio de Contas	22	6	9	50,0	0,4	0,4	7	16	128,6	0,4	0,4
Ipirá	2914000	Bacia do Jacuípe	15	19	15	-21,1	1,0	1,0	13	13	0,0	0,7	0,7
Ipuiara	2914109	Irecê	1	0	0	-	0,0	0,0	0	0	-	0,0	0,0
Irajuba	2914208	Vale do Jiquiriçá	9	0	3	-	0,0	0,0	1	1	0,0	0,8	0,8
Iramaia	2914307	Chapada Diamantina	3	0	0	-	0,0	0,0	1	4	300,0	0,7	0,7
Iraquara	2914406	Chapada Diamantina	3	0	1	-	0,0	0,0	4	10	150,0	0,8	0,8
Irará	2914505	Portal do Sertão	19	5	18	260,0	0,6	0,6	6	14	133,3	0,8	0,8
Irecê	2914604	Irecê	1	5	15	200,0	0,1	0,1	19	37	94,7	0,5	0,5
Itabela	2914653	Costa do Descobrimento	27	15	28	86,7	1,6	1,6	8	18	125,0	0,9	0,9
Itaberaba	2914703	Piemonte do Paraguaçu	14	9	5	-44,4	0,4	0,4	14	19	35,7	0,5	0,5
Itabuna	2914802	Litoral Sul	5	123	152	23,6	1,5	1,5	76	145	90,8	0,9	0,9
Itacaré	2914901	Litoral Sul	5	13	9	-30,8	3,8	3,8	5	15	200,0	1,4	1,4
Itaeté	2915007	Chapada Diamantina	3	1	1	0,0	0,4	0,4	0	4	-	0,0	0,0
Itagi	2915106	Médio Rio de Contas	22	0	0	-	0,0	0,0	1	1	0,0	0,5	0,5
Itagibá	2915205	Médio Rio de Contas	22	1	2	100,0	0,4	0,4	1	2	100,0	0,4	0,4
Itagimirim	2915304	Costa do Descobrimento	27	3	8	166,7	2,1	2,1	0	0	-	0,0	0,0
Itaguaçu da Bahia	2915353	Irecê	1	0	0	-	0,0	0,0	3	1	-66,7	1,8	1,8
Itaju do Colônia	2915403	Litoral Sul	5	0	0	-	0,0	0,0	1	1	0,0	1,0	1,0
Itajuípe	2915502	Litoral Sul	5	10	19	90,0	2,3	2,3	1	9	800,0	0,2	0,2
Itamaraju	2915601	Extremo Sul	7	13	17	30,8	0,5	0,5	18	23	27,8	0,7	0,7
Itamarí	2915700	Médio Rio de Contas	22	1	3	200,0	0,6	0,6	0	1	-	0,0	0,0
Itambé	2915809	Médio Sudoeste da Bahia	8	2	1	-50,0	0,6	0,6	2	4	100,0	0,6	0,6
Itanagra	2915908	Litoral Norte e Agreste Baiano	18	3	5	66,7	4,1	4,1	1	1	0,0	1,4	1,4
Itanhém	2916005	Extremo Sul	7	4	1	-75,0	0,8	0,8	2	5	150,0	0,4	0,4
Itaparica	2916104	Metropolitano de Salvador	26	3	3	0,0	0,9	0,9	3	4	33,3	0,9	0,9
Itapé	2916203	Litoral Sul	5	0	4	-	0,0	0,0	0	3	-	0,0	0,0
Itapebi	2916302	Costa do Descobrimento	27	1	8	700,0	0,7	0,7	1	1	0,0	0,7	0,7
Itapetinga	2916401	Médio Sudoeste da Bahia	8	4	11	175,0	0,2	0,2	12	17	41,7	0,6	0,6
Itapicuru	2916500	Litoral Norte e Agreste Baiano	18	8	5	-37,5	3,2	3,2	4	7	75,0	1,6	1,6
Itapitanga	2916609	Litoral Sul	5	5	2	-60,0	4,9	4,9	1	0	-100,0	1,0	1,0
Itaquara	2916708	Vale do Jiquiriçá	9	3	2	-33,3	2,5	2,5	0	0	-	0,0	0,0
Itarantim	2916807	Médio Sudoeste da Bahia	8	0	0	-	0,0	0,0	1	4	300,0	0,3	0,3
Itatim	2916856	Piemonte do Paraguaçu	14	2	13	550,0	0,4	0,4	2	8	300,0	0,4	0,4
Itiruçu	2916906	Vale do Jiquiriçá	9	4	1	-75,0	1,3	1,3	1	1	0,0	0,3	0,3
Itiúba	2917003	Sisal	4	3	4	33,3	0,4	0,4	5	4	-20,0	0,7	0,7
Itororó	2917102	Médio Sudoeste da Bahia	8	3	3	0,0	0,8	0,8	1	3	200,0	0,3	0,3
Ituaçu	2917201	Sertão Produtivo	13	0	2	-	0,0	0,0	1	1	0,0	0,2	0,2
Ituberá	2917300	Baixo Sul	6	5	5	0,0	0,8	0,8	9	7	-22,2	1,4	1,4



Continua

Tabela 47 – Roubo e furto de veículos – Municípios da Bahia – 2021/2022													
Município	Código do município	Território de Identidade	Código do TI	Número de veículos roubados		Variação (%) 2021/2022	Taxa de subtração por roubo (por 1.000 veículos em circulação)		Número de veículos furtados		Variação (%) 2021/2022	Taxa de subtração por furto (por 1.000 veículos em circulação)	
				2021	2022		2021	2022	2021	2022		2021	2022
Bahia	29	Bahia	29	11.436	12.918	13,0	2,5	2,7	4.625	6.772	46,4	1,0	1,4
Iuiu	2917334	Sertão Produtivo	13	0	0	-	0,0	0,0	1	1	0,0	0,4	0,4
Jaborandi	2917359	Bacia do Rio Corrente	23	0	2	-	0,0	0,0	0	0	-	0,0	0,0
Jacaraci	2917409	Sudoeste Baiano	20	1	0	-100,0	0,4	0,4	5	5	0,0	2,0	2,0
Jacobina	2917508	Piemonte da Diamantina	16	15	8	-46,7	0,4	0,4	25	35	40,0	0,7	0,7
Jaguaquara	2917607	Vale do Jiquiriçá	9	13	22	69,2	0,9	0,9	11	28	154,5	0,7	0,7
Jaguarari	2917706	Piemonte Norte do Itapicuru	25	0	2	-	0,0	0,0	1	5	400,0	0,1	0,1
Jaguaripe	2917805	Baixo Sul	6	5	12	140,0	2,2	2,2	1	2	100,0	0,4	0,4
Jandaíra	2917904	Litoral Norte e Agreste Baiano	18	5	8	60,0	5,1	5,1	0	0	-	0,0	0,0
Jequié	2918001	Médio Rio de Contas	22	99	83	-16,2	1,4	1,4	37	92	148,6	0,5	0,5
Jeremoabo	2918100	Semiárido Nordeste II	17	7	5	-28,6	0,7	0,7	8	11	37,5	0,8	0,8
Jiquiriçá	2918209	Vale do Jiquiriçá	9	3	2	-33,3	0,8	0,8	3	4	33,3	0,8	0,8
Jitaúna	2918308	Médio Rio de Contas	22	7	8	14,3	3,0	3,0	4	4	0,0	1,7	1,7
João Dourado	2918357	Irecê	1	0	1	-	0,0	0,0	2	10	400,0	0,3	0,3
Juazeiro	2918407	Sertão do São Francisco	10	93	167	79,6	0,8	0,8	159	180	13,2	1,4	1,4
Jucuruçu	2918456	Extremo Sul	7	0	1	-	0,0	0,0	1	1	0,0	0,6	0,6
Jussara	2918506	Irecê	1	0	0	-	0,0	0,0	0	4	-	0,0	0,0
Jussari	2918555	Litoral Sul	5	2	1	-50,0	2,1	2,1	0	0	-	0,0	0,0
Jussape	2918605	Chapada Diamantina	3	0	0	-	0,0	0,0	0	1	-	0,0	0,0
Lafayette Coutinho	2918704	Vale do Jiquiriçá	9	0	0	-	0,0	0,0	0	0	-	0,0	0,0
Lagoa Real	2918753	Sertão Produtivo	13	0	3	-	0,0	0,0	2	3	50,0	0,8	0,8
Laje	2918803	Vale do Jiquiriçá	9	9	29	222,2	1,6	1,6	6	6	0,0	1,1	1,1
Lajedão	2918902	Extremo Sul	7	0	1	-	0,0	0,0	2	0	-100,0	2,2	2,2
Lajedinho	2919009	Piemonte do Paraguaçu	14	0	1	-	0,0	0,0	0	0	-	0,0	0,0
Lajedo do Tabocal	2919058	Vale do Jiquiriçá	9	0	3	-	0,0	0,0	0	0	-	0,0	0,0
Lamarão	2919108	Sisal	4	1	0	-100,0	0,9	0,9	1	4	300,0	0,9	0,9
Lapão	2919157	Irecê	1	2	3	50,0	0,4	0,4	2	11	450,0	0,4	0,4
Lauro de Freitas	2919207	Metropolitano de Salvador	26	616	849	37,8	7,4	7,4	113	134	18,6	1,4	1,4
Lençóis	2919306	Chapada Diamantina	3	0	1	-	0,0	0,0	0	2	-	0,0	0,0
Licínio de Almeida	2919405	Sudoeste Baiano	20	0	0	-	0,0	0,0	6	5	-16,7	1,8	1,8
Livramento de Nossa Senhora	2919504	Sertão Produtivo	13	1	5	400,0	0,1	0,1	5	9	80,0	0,3	0,3
Luis Eduardo Magalhães	2919553	Bacia do Rio Grande	11	20	36	80,0	0,4	0,4	45	70	55,6	0,8	0,8
Macajuba	2919603	Piemonte do Paraguaçu	14	0	0	-	0,0	0,0	0	1	-	0,0	0,0
Macarani	2919702	Médio Sudoeste da Bahia	8	2	0	-100,0	0,5	0,5	0	0	-	0,0	0,0
Macaúbas	2919801	Bacia do Paramirim	12	1	1	0,0	0,1	0,1	2	11	450,0	0,1	0,1
Macururé	2919900	Itaparica	24	1	0	-100,0	1,1	1,1	0	0	-	0,0	0,0
Madre de Deus	2919926	Metropolitano de Salvador	26	0	2	-	0,0	0,0	1	4	300,0	0,3	0,3
Maetinga	2919959	Sudoeste Baiano	20	0	0	-	0,0	0,0	1	1	0,0	0,9	0,9
Maiquinique	2920007	Médio Sudoeste da Bahia	8	0	0	-	0,0	0,0	1	2	100,0	0,5	0,5
Mairi	2920106	Bacia do Jaculpe	15	0	1	-	0,0	0,0	3	3	0,0	0,9	0,9
Malhada	2920205	Velho Chico	2	1	0	-100,0	0,4	0,4	7	5	-28,6	2,5	2,5
Malhada de Pedras	2920304	Sertão Produtivo	13	1	2	100,0	0,4	0,4	3	4	33,3	1,2	1,2
Manoel Vitorino	2920403	Médio Rio de Contas	22	1	1	0,0	0,5	0,5	1	0	-100,0	0,5	0,5
Mansidão	2920452	Bacia do Rio Grande	11	0	1	-	0,0	0,0	0	2	-	0,0	0,0
Maracás	2920502	Vale do Jiquiriçá	9	4	7	75,0	0,5	0,5	7	10	42,9	0,9	0,9
Maragogipe	2920601	Recôncavo	21	2	12	500,0	0,3	0,3	2	0	-100,0	0,3	0,3
Marau	2920700	Litoral Sul	5	16	13	-18,8	9,1	9,1	7	7	0,0	4,0	4,0
Marcionílio Souza	2920809	Chapada Diamantina	3	0	0	-	0,0	0,0	2	1	-50,0	1,2	1,2
Mascote	2920908	Litoral Sul	5	3	7	133,3	1,8	1,8	2	4	100,0	1,2	1,2
Mata de São João	2921005	Metropolitano de Salvador	26	36	30	-16,7	3,0	3,0	4	10	150,0	0,3	0,3
Matina	2921054	Velho Chico	2	0	0	-	0,0	0,0	5	4	-20,0	2,6	2,6
Medeiros Neto	2921104	Extremo Sul	7	2	1	-50,0	0,3	0,3	4	2	-50,0	0,6	0,6



Continua

Tabela 47 – Roubo e furto de veículos – Municípios da Bahia – 2021/2022													
Município	Código do município	Território de Identidade	Código do TI	Número de veículos roubados		Variação (%) 2021/2022	Taxa de subtração por roubo (por 1.000 veículos em circulação)		Número de veículos furtados		Variação (%) 2021/2022	Taxa de subtração por furto (por 1.000 veículos em circulação)	
				2021	2022		2021	2022	2021	2022		2021	2022
Bahia	29	Bahia	29	11.436	12.918	13,0	2,5	2,7	4.625	6.772	46,4	1,0	1,4
Miguel Calmon	2921203	Piemonte da Diamantina	16	2	2	0,0	0,3	0,3	2	1	-50,0	0,3	0,3
Milagres	2921302	Vale do Jiquiriçá	9	0	5	-	0,0	0,0	0	6	-	0,0	0,0
Mirangaba	2921401	Piemonte da Diamantina	16	0	1	-	0,0	0,0	2	2	0,0	0,8	0,8
Mirante	2921450	Sudoeste Baiano	20	0	0	-	0,0	0,0	1	0	-100,0	0,7	0,7
Monte Santo	2921500	Sisal	4	12	4	-66,7	1,3	1,3	14	8	-42,9	1,6	1,6
Morpará	2921609	Velho Chico	2	0	1	-	0,0	0,0	0	3	-	0,0	0,0
Morro do Chapéu	2921708	Chapada Diamantina	3	4	3	-25,0	0,6	0,6	4	4	0,0	0,6	0,6
Mortugaba	2921807	Sudoeste Baiano	20	0	2	-	0,0	0,0	7	4	-42,9	2,3	2,3
Mucugê	2921906	Chapada Diamantina	3	1	2	100,0	0,3	0,3	2	1	-50,0	0,6	0,6
Mucuri	2922003	Extremo Sul	7	7	15	114,3	0,9	0,9	10	14	40,0	1,2	1,2
Mulungu do Morro	2922052	Irecê	1	1	0	-100,0	0,5	0,5	1	0	-100,0	0,5	0,5
Mundo Novo	2922102	Piemonte do Paraguaçu	14	0	5	-	0,0	0,0	1	1	0,0	0,3	0,3
Muniz Ferreira	2922201	Recôncavo	21	0	3	-	0,0	0,0	0	0	-	0,0	0,0
Muquém do São Francisco	2922250	Velho Chico	2	5	8	60,0	4,2	4,2	0	3	-	0,0	0,0
Muritiba	2922300	Recôncavo	21	6	14	133,3	0,8	0,8	0	6	-	0,0	0,0
Mutuípe	2922409	Vale do Jiquiriçá	9	10	9	-10,0	1,1	1,1	8	8	0,0	0,9	0,9
Nazaré	2922508	Recôncavo	21	9	8	-11,1	1,1	1,1	2	3	50,0	0,2	0,2
Nilo Peçanha	2922607	Baixo Sul	6	15	12	-20,0	7,0	7,0	1	0	-100,0	0,5	0,5
Nordestina	2922656	Sisal	4	2	0	-100,0	0,9	0,9	2	2	0,0	0,9	0,9
Nova Canaã	2922706	Médio Sudoeste da Bahia	8	3	2	-33,3	1,6	1,6	3	4	33,3	1,6	1,6
Nova Fátima	2922730	Bacia do Jacuípe	15	5	1	-80,0	2,2	2,2	6	8	33,3	2,6	2,6
Nova Ibiá	2922755	Médio Rio de Contas	22	1	3	200,0	1,0	1,0	2	1	-50,0	1,9	1,9
Nova Itarana	2922805	Vale do Jiquiriçá	9	1	4	300,0	0,9	0,9	1	2	100,0	0,9	0,9
Nova Redenção	2922854	Chapada Diamantina	3	0	0	-	0,0	0,0	0	0	-	0,0	0,0
Nova Soure	2922904	Semiárido Nordeste II	17	14	4	-71,4	2,9	2,9	0	6	-	0,0	0,0
Nova Viçosa	2923001	Extremo Sul	7	2	10	400,0	0,2	0,2	12	8	-33,3	1,4	1,4
Novo Horizonte	2923035	Chapada Diamantina	3	1	0	-100,0	0,3	0,3	0	1	-	0,0	0,0
Novo Triunfo	2923050	Semiárido Nordeste II	17	0	2	-	0,0	0,0	1	0	-100,0	0,6	0,6
Olindina	2923100	Litoral Norte e Agreste Baiano	18	7	5	-28,6	1,4	1,4	3	6	100,0	0,6	0,6
Oliveira dos Brejinhos	2923209	Velho Chico	2	9	12	33,3	1,8	1,8	2	2	0,0	0,4	0,4
Ouriçangas	2923308	Litoral Norte e Agreste Baiano	18	3	2	-33,3	3,7	3,7	0	3	-	0,0	0,0
Ourolândia	2923357	Piemonte da Diamantina	16	0	1	-	0,0	0,0	4	0	-100,0	1,0	1,0
Palmas de Monte Alto	2923407	Sertão Produtivo	13	0	1	-	0,0	0,0	3	8	166,7	0,6	0,6
Palmeiras	2923506	Chapada Diamantina	3	0	2	-	0,0	0,0	0	1	-	0,0	0,0
Paramirim	2923605	Bacia do Paramirim	12	0	0	-	0,0	0,0	2	3	50,0	0,3	0,3
Paratinga	2923704	Velho Chico	2	0	1	-	0,0	0,0	2	3	50,0	0,4	0,4
Paripiranga	2923803	Semiárido Nordeste II	17	13	11	-15,4	1,8	1,8	3	8	166,7	0,4	0,4
Pau-Brasil	2923902	Litoral Sul	5	0	2	-	0,0	0,0	2	3	50,0	1,0	1,0
Paulo Afonso	2924009	Itaparica	24	32	46	43,8	0,6	0,6	49	48	-2,0	0,9	0,9
Pé de Serra	2924058	Bacia do Jacuípe	15	2	0	-100,0	0,7	0,7	3	2	-33,3	1,0	1,0
Pedrao	2924108	Litoral Norte e Agreste Baiano	18	2	4	100,0	2,6	2,6	0	0	-	0,0	0,0
Pedro Alexandre	2924207	Semiárido Nordeste II	17	1	0	-100,0	0,9	0,9	2	3	50,0	1,8	1,8
Piatã	2924306	Chapada Diamantina	3	0	0	-	0,0	0,0	1	3	200,0	0,2	0,2
Pilão Arcado	2924405	Sertão do São Francisco	10	0	1	-	0,0	0,0	9	9	0,0	3,5	3,5
Pindai	2924504	Sertão Produtivo	13	0	0	-	0,0	0,0	4	4	0,0	1,1	1,1
Pindobaçu	2924603	Piemonte Norte do Itapicuru	25	0	3	-	0,0	0,0	0	3	-	0,0	0,0
Pintadas	2924652	Bacia do Jacuípe	15	1	1	0,0	0,4	0,4	2	2	0,0	0,8	0,8
Piraf do Norte	2924678	Baixo Sul	6	5	5	0,0	1,9	1,9	0	0	-	0,0	0,0
Piripá	2924702	Sudoeste Baiano	20	0	0	-	0,0	0,0	0	7	-	0,0	0,0
Piritiba	2924801	Piemonte do Paraguaçu	14	6	4	-33,3	1,5	1,5	0	3	-	0,0	0,0
Planaltino	2924900	Vale do Jiquiriçá	9	1	0	-100,0	0,6	0,6	0	0	-	0,0	0,0



Continua

Tabela 47 – Roubo e furto de veículos – Municípios da Bahia – 2021/2022													
Município	Código do município	Território de Identidade	Código do TI	Número de veículos roubados		Variação (%) 2021/2022	Taxa de subtração por roubo (por 1.000 veículos em circulação)		Número de veículos furtados		Variação (%) 2021/2022	Taxa de subtração por furto (por 1.000 veículos em circulação)	
				2021	2022		2021	2022	2021	2022		2021	2022
Bahia	29	Bahia	29	11.436	12.918	13,0	2,5	2,7	4.625	6.772	46,4	1,0	1,4
Planalto	2925006	Sudoeste Baiano	20	3	11	266,7	0,7	0,7	9	6	-33,3	2,0	2,0
Poções	2925105	Sudoeste Baiano	20	2	9	350,0	0,1	0,1	1	8	700,0	0,1	0,1
Pojuca	2925204	Metropolitano de Salvador	26	19	16	-15,8	1,7	1,7	1	8	700,0	0,1	0,1
Ponto Novo	2925253	Piemonte Norte do Itapicuru	25	1	6	500,0	0,3	0,3	1	3	200,0	0,3	0,3
Porto Seguro	2925303	Costa do Descobrimento	27	78	133	70,5	1,4	1,4	72	113	56,9	1,3	1,3
Potiraguá	2925402	Médio Sudoeste da Bahia	8	4	3	-25,0	2,6	2,6	1	2	100,0	0,7	0,7
Prado	2925501	Extremo Sul	7	9	15	66,7	1,5	1,5	15	7	-53,3	2,6	2,6
Presidente Dutra	2925600	Irecê	1	0	2	-	0,0	0,0	4	1	-75,0	1,0	1,0
Presidente Jânio Quadros	2925709	Sudoeste Baiano	20	0	0	-	0,0	0,0	2	2	0,0	1,2	1,2
Presidente Tancredo Neves	2925758	Baixo Sul	6	43	37	-14,0	5,6	5,6	18	17	-5,6	2,4	2,4
Queimadas	2925808	Sisal	4	5	1	-80,0	0,9	0,9	4	6	50,0	0,7	0,7
Quijingue	2925907	Sisal	4	0	4	-	0,0	0,0	4	5	25,0	1,2	1,2
Quixabeira	2925931	Bacia do Jacuípe	15	0	2	-	0,0	0,0	1	1	0,0	0,4	0,4
Rafael Jambeiro	2925956	Piemonte do Paraguaçu	14	25	36	44,0	6,9	6,9	1	4	300,0	0,3	0,3
Remanso	2926004	Sertão do São Francisco	10	16	9	-43,8	1,7	1,7	29	19	-34,5	3,0	3,0
Retiroândia	2926103	Sisal	4	1	1	0,0	0,2	0,2	2	2	0,0	0,5	0,5
Riachão das Neves	2926202	Bacia do Rio Grande	11	1	5	400,0	0,3	0,3	1	1	0,0	0,3	0,3
Riachão do Jacuípe	2926301	Bacia do Jacuípe	15	25	17	-32,0	2,3	2,3	9	13	44,4	0,8	0,8
Riacho de Santana	2926400	Velho Chico	2	3	2	-33,3	0,4	0,4	4	13	225,0	0,5	0,5
Ribeira do Amparo	2926509	Semiárido Nordeste II	17	0	4	-	0,0	0,0	1	0	-100,0	0,4	0,4
Ribeira do Pombal	2926608	Semiárido Nordeste II	17	14	10	-28,6	0,8	0,8	15	14	-6,7	0,8	0,8
Ribeirão do Largo	2926657	Sudoeste Baiano	20	2	0	-100,0	2,2	2,2	1	0	-100,0	1,1	1,1
Rio de Contas	2926707	Chapada Diamantina	3	1	0	-100,0	0,2	0,2	0	1	-	0,0	0,0
Rio do Antônio	2926806	Sertão Produtivo	13	0	2	-	0,0	0,0	0	2	-	0,0	0,0
Rio do Pires	2926905	Bacia do Paramirim	12	0	0	-	0,0	0,0	0	2	-	0,0	0,0
Rio Real	2927002	Litoral Norte e Agreste Baiano	18	51	39	-23,5	4,6	4,6	15	38	153,3	1,3	1,3
Rodelas	2927101	Itaparica	24	0	0	-	0,0	0,0	2	4	100,0	0,8	0,8
Ruy Barbosa	2927200	Piemonte do Paraguaçu	14	0	7	-	0,0	0,0	5	2	-60,0	0,7	0,7
Salinas da Margarida	2927309	Recôncavo	21	1	1	0,0	0,7	0,7	3	2	-33,3	2,2	2,2
Salvador	2927408	Metropolitano de Salvador	26	5.000	5.443	8,9	5,2	5,2	1.031	2.016	95,5	1,1	1,1
Santa Bárbara	2927507	Portal do Sertão	19	22	15	-31,8	5,0	5,0	13	5	-61,5	3,0	3,0
Santa Brígida	2927606	Semiárido Nordeste II	17	2	3	50,0	0,8	0,8	3	4	33,3	1,2	1,2
Santa Cruz Cabralia	2927705	Costa do Descobrimento	27	7	35	400,0	1,0	1,0	14	11	-21,4	2,0	2,0
Santa Cruz da Vitória	2927804	Médio Sudoeste da Bahia	8	3	2	-33,3	4,8	4,8	0	0	-	0,0	0,0
Santa Inês	2927903	Vale do Jiquiriçá	9	2	0	-100,0	1,1	1,1	1	1	0,0	0,6	0,6
Santa Luzia	2928059	Litoral Sul	5	1	2	100,0	0,6	0,6	0	2	-	0,0	0,0
Santa Maria da Vitória	2928109	Bacia do Rio Corrente	23	5	5	0,0	0,3	0,3	9	18	100,0	0,6	0,6
Santa Rita de Cássia	2928406	Bacia do Rio Grande	11	0	2	-	0,0	0,0	2	9	350,0	0,4	0,4
Santa Terezinha	2928505	Piemonte do Paraguaçu	14	10	13	30,0	5,7	5,7	0	3	-	0,0	0,0
Santaluz	2928000	Sisal	4	7	4	-42,9	0,8	0,8	4	8	100,0	0,4	0,4
Santana	2928208	Bacia do Rio Corrente	23	0	1	-	0,0	0,0	2	5	150,0	0,3	0,3
Santanópolis	2928307	Portal do Sertão	19	3	7	133,3	1,7	1,7	1	5	400,0	0,6	0,6
Santo Amaro	2928604	Recôncavo	21	50	38	-24,0	4,4	4,4	8	10	25,0	0,7	0,7
Santo Antônio de Jesus	2928703	Recôncavo	21	77	140	81,8	1,4	1,4	34	44	29,4	0,6	0,6
Santo Estevão	2928802	Portal do Sertão	19	21	50	138,1	1,1	1,1	1	20	1900,0	0,1	0,1
São Desidério	2928901	Bacia do Rio Grande	11	6	2	-66,7	0,8	0,8	11	10	-9,1	1,4	1,4
São Domingos	2928950	Sisal	4	1	3	200,0	0,4	0,4	1	0	-100,0	0,4	0,4
São Felipe	2929107	Recôncavo	21	0	2	-	0,0	0,0	1	3	200,0	0,2	0,2
São Félix	2929008	Recôncavo	21	3	6	100,0	1,0	1,0	0	1	-	0,0	0,0
São Félix do Coribe	2929057	Bacia do Rio Corrente	23	0	0	-	0,0	0,0	7	8	14,3	1,1	1,1
São Francisco do Conde	2929206	Metropolitano de Salvador	26	22	23	4,5	2,9	2,9	1	9	800,0	0,1	0,1



Tabela 47 – Roubo e furto de veículos – Municípios da Bahia – 2021/2022

Município	Código do município	Território de Identidade	Código do TI	Número de veículos roubados		Variação (%) 2021/2022	Taxa de subtração por roubo (por 1.000 veículos em circulação)		Número de veículos furtados		Variação (%) 2021/2022	Taxa de subtração por furto (por 1.000 veículos em circulação)	
				2021	2022		2021	2022	2021	2022		2021	2022
				Bahia	29		Bahia	29	11.436	12.918		13,0	2,5
São Gabriel	2929255	Irecê	1	0	1	-	0,0	0,0	2	0	-100,0	0,5	0,5
São Gonçalo dos Campos	2929305	Portal do Sertão	19	89	93	4,5	10,3	10,3	7	21	200,0	0,8	0,8
São José da Vitória	2929354	Litoral Sul	5	1	1	0,0	1,0	1,0	1	1	0,0	1,0	1,0
São José do Jacuípe	2929370	Bacia do Jacuípe	15	2	3	50,0	0,8	0,8	1	4	300,0	0,4	0,4
São Miguel das Matas	2929404	Vale do Jiquiriçá	9	1	4	300,0	0,4	0,4	1	0	-100,0	0,4	0,4
São Sebastião do Passé	2929503	Metropolitano de Salvador	26	88	63	-28,4	9,1	9,1	6	7	16,7	0,6	0,6
Sapeaçu	2929602	Recôncavo	21	13	18	38,5	2,4	2,4	1	2	100,0	0,2	0,2
Sátiro Dias	2929701	Litoral Norte e Agreste Baiano	18	3	7	133,3	1,3	1,3	1	4	300,0	0,4	0,4
Saubara	2929750	Recôncavo	21	4	0	-100,0	2,6	2,6	3	0	-100,0	1,9	1,9
Saúde	2929800	Piemonte da Diamantina	16	0	1	-	0,0	0,0	1	1	0,0	0,4	0,4
Seabra	2929909	Chapada Diamantina	3	2	12	500,0	0,1	0,1	10	20	100,0	0,5	0,5
Sebastião Laranjeiras	2930006	Sertão Produtivo	13	0	0	-	0,0	0,0	1	2	100,0	0,6	0,6
Senhor do Bonfim	2930105	Piemonte Norte do Itapicuru	25	4	10	150,0	0,1	0,1	5	33	560,0	0,2	0,2
Sento Sé	2930204	Sertão do São Francisco	10	1	2	100,0	0,3	0,3	9	5	-44,4	2,4	2,4
Serra do Ramalho	2930154	Velho Chico	2	0	3	-	0,0	0,0	5	21	320,0	0,7	0,7
Serra Dourada	2930303	Bacia do Rio Corrente	23	0	0	-	0,0	0,0	2	3	50,0	0,5	0,5
Serra Preta	2930402	Bacia do Jacuípe	15	10	3	-70,0	3,4	3,4	1	3	200,0	0,3	0,3
Serrinha	2930501	Sisal	4	7	7	0,0	0,2	0,2	30	42	40,0	0,9	0,9
Serrolândia	2930600	Piemonte da Diamantina	16	1	1	0,0	0,3	0,3	2	1	-50,0	0,6	0,6
Simões Filho	2930709	Metropolitano de Salvador	26	355	540	52,1	8,9	8,9	75	89	18,7	1,9	1,9
Sítio do Mato	2930758	Velho Chico	2	0	5	-	0,0	0,0	0	3	-	0,0	0,0
Sítio do Quinto	2930766	Semiárido Nordeste II	17	1	4	300,0	0,5	0,5	1	3	200,0	0,5	0,5
Sobradinho	2930774	Sertão do São Francisco	10	2	6	200,0	0,3	0,3	0	11	-	0,0	0,0
Souto Soares	2930808	Chapada Diamantina	3	0	2	-	0,0	0,0	0	4	-	0,0	0,0
Tabocas do Brejo Velho	2930907	Bacia do Rio Corrente	23	0	1	-	0,0	0,0	0	7	-	0,0	0,0
Tanhaçu	2931004	Sertão Produtivo	13	2	5	150,0	0,3	0,3	1	1	0,0	0,2	0,2
Tanque Novo	2931053	Sertão Produtivo	13	0	0	-	0,0	0,0	2	6	200,0	0,4	0,4
Tanquinho	2931103	Portal do Sertão	19	5	7	40,0	3,3	3,3	4	6	50,0	2,6	2,6
Taperoá	2931202	Baixo Sul	6	11	14	27,3	2,9	2,9	10	4	-60,0	2,6	2,6
Tapiramutá	2931301	Piemonte do Paraguaçu	14	0	0	-	0,0	0,0	3	1	-66,7	1,4	1,4
Teixeira de Freitas	2931350	Extremo Sul	7	55	82	49,1	0,8	0,8	116	125	7,8	1,7	1,7
Teodoro Sampaio	2931400	Portal do Sertão	19	2	9	350,0	2,1	2,1	0	2	-	0,0	0,0
Teofilândia	2931509	Sisal	4	1	7	600,0	0,2	0,2	0	4	-	0,0	0,0
Teolândia	2931608	Baixo Sul	6	6	4	-33,3	1,8	1,8	2	6	200,0	0,6	0,6
Terra Nova	2931707	Portal do Sertão	19	12	6	-50,0	8,0	8,0	0	2	-	0,0	0,0
Tremedal	2931806	Sudoeste Baiano	20	0	0	-	0,0	0,0	0	1	-	0,0	0,0
Tucano	2931905	Sisal	4	7	6	-14,3	0,6	0,6	6	12	100,0	0,5	0,5
Uauá	2932002	Sertão do São Francisco	10	0	1	-	0,0	0,0	4	10	150,0	0,8	0,8
Ubaíra	2932101	Vale do Jiquiriçá	9	2	1	-50,0	0,4	0,4	0	2	-	0,0	0,0
Ubaitaba	2932200	Litoral Sul	5	12	23	91,7	2,1	2,1	7	8	14,3	1,2	1,2
Ubatã	2932309	Médio Rio de Contas	22	3	8	166,7	0,6	0,6	1	6	500,0	0,2	0,2
Uibaí	2932408	Irecê	1	0	0	-	0,0	0,0	0	2	-	0,0	0,0
Umburanas	2932457	Piemonte da Diamantina	16	0	0	-	0,0	0,0	5	2	-60,0	2,3	2,3
Una	2932507	Litoral Sul	5	4	7	75,0	1,1	1,1	2	5	150,0	0,5	0,5
Urandi	2932606	Sertão Produtivo	13	1	1	0,0	0,2	0,2	4	5	25,0	0,7	0,7
Uruçuca	2932705	Litoral Sul	5	16	18	12,5	3,6	3,6	2	3	50,0	0,4	0,4
Utinga	2932804	Chapada Diamantina	3	6	5	-16,7	1,7	1,7	10	4	-60,0	2,9	2,9
Valença	2932903	Baixo Sul	6	26	47	80,8	0,9	0,9	61	45	-26,2	2,1	2,1
Valente	2933000	Sisal	4	1	2	100,0	0,1	0,1	12	1	-91,7	1,6	1,6
Várzea da Roça	2933059	Bacia do Jacuípe	15	0	1	-	0,0	0,0	1	1	0,0	0,3	0,3
Várzea do Poço	2933109	Bacia do Jacuípe	15	1	1	0,0	0,4	0,4	0	1	-	0,0	0,0



Coclusão

Tabela 47 – Roubo e furto de veículos – Municípios da Bahia – 2021/2022

Município	Código do município	Território de Identidade	Código do TI	Número de veículos roubados		Variação (%) 2021/2022	Taxa de subtração por roubo (por 1.000 veículos em circulação)		Número de veículos furtados		Variação (%) 2021/2022	Taxa de subtração por furto (por 1.000 veículos em circulação)	
				2021	2022		2021	2022	2021	2022		2021	2022
Bahia	29	Bahia	29	11.436	12.918	13,0	2,5	2,7	4.625	6.772	46,4	1,0	1,4
Várzea Nova	2933158	Piemonte da Diamantina	16	0	4	-	0,0	0,0	1	1	0,0	0,3	0,3
Varzedo	2933174	Recôncavo	21	8	8	0,0	3,5	3,5	2	1	-50,0	0,9	0,9
Vera Cruz	2933208	Metropolitano de Salvador	26	18	21	16,7	2,6	2,6	10	12	20,0	1,4	1,4
Vereda	2933257	Extremo Sul	7	0	0	-	0,0	0,0	0	0	-	0,0	0,0
Vitória da Conquista	2933307	Sudoeste Baiano	20	193	165	-14,5	1,2	1,2	301	358	18,9	1,9	1,9
Wagner	2933406	Chapada Diamantina	3	1	0	-100,0	0,8	0,8	1	2	100,0	0,8	0,8
Wanderley	2933455	Bacia do Rio Grande	11	0	3	-	0,0	0,0	6	2	-66,7	2,3	2,3
Wenceslau Guimarães	2933505	Baixo Sul	6	7	12	71,4	1,6	1,6	5	4	-20,0	1,2	1,2
Xique-Xique	2933604	Irecê	1	1	1	0,0	0,1	0,1	6	9	50,0	0,6	0,6

Fonte: Secretaria da Segurança Pública - Bahia (2023), Brasil (2023).

Cálculos: SIAP/SSP-BA e Coest/SEI.

Notas: (-) Dado inexistente.

Para cálculos das taxas de subtração foram considerados o número de veículos no mês de dezembro de cada ano.



Cartograma 16 - Roubo de veículos - Municípios da Bahia - 2022

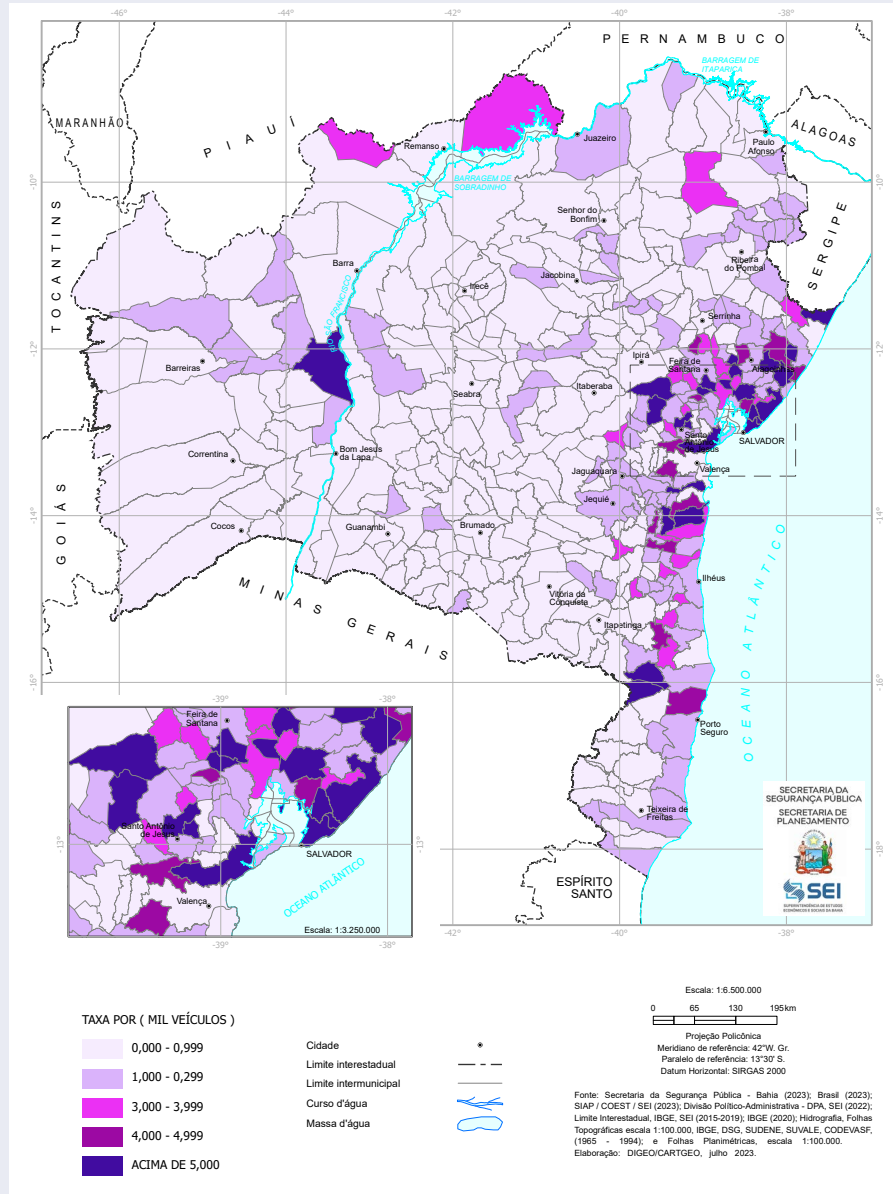

Cartograma 17 - Furto de veículos - Municípios da Bahia - 2022

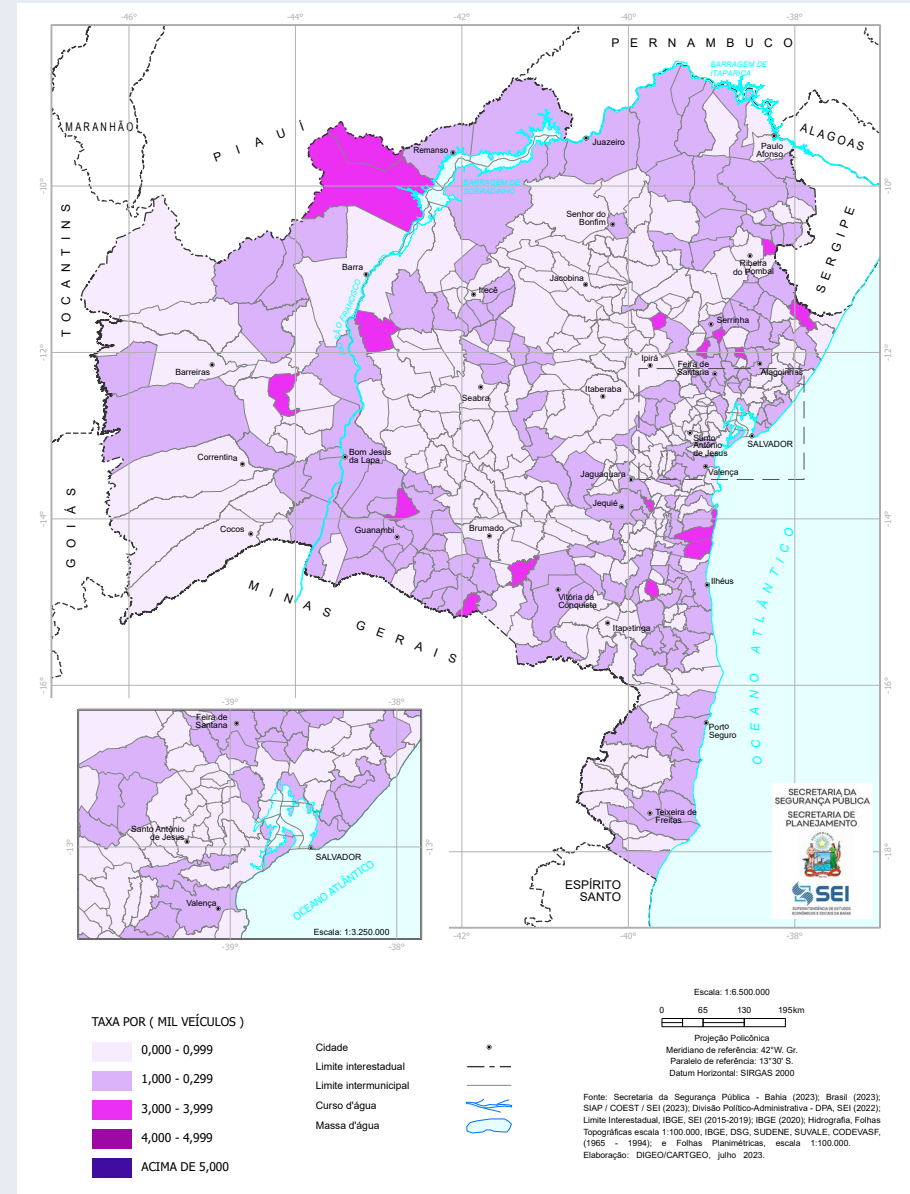

**Tabela 48 – Roubo em ônibus urbano e interurbano – Bahia – 2021/2022**

Região geográfica	Roubo em ônibus urbano e interurbano		
	Número de ocorrências		Variação (%) 2021/2022
	2021	2022	
Bahia	1.748	1.069	-38,8
Capital	1.281	819	-36,1
Interior	193	52	-73,1
RMS ¹	274	198	-27,7

Fonte: Secretaria da Segurança Pública - Bahia (2023)

Cálculos: SIAP/SSP-BA e Coest/SEI.

Nota: (1) Municípios da Região Metropolitana de Salvador (RMS), excetuando-se Salvador.

Tabela 49 – Série histórica de roubo em ônibus urbano e interurbano – Bahia –2012-2022

Região geográfica	Roubo em ônibus urbano e interurbano											
	Número de ocorrências											
	2012	2013	2014	2015	2016	2017	2018	2019	2020	2021	2022	Total
Bahia	2.304	1.932	2.628	3.206	3.531	3.360	2.681	2.465	1.900	1.748	1.069	26.824
Capital	1.626	1.214	1.929	2.562	2.664	2.633	2.045	1.982	1.599	1.281	819	20.354
Interior	480	526	387	348	454	446	363	286	161	193	52	3.696
RMS ¹	198	192	312	296	413	281	273	197	140	274	198	2.774

Fonte: Secretaria da Segurança Pública - Bahia (2023)

Cálculos: SIAP/SSP-BA e Coest/SEI.

Nota: (1) Municípios da Região Metropolitana de Salvador (RMS), excetuando-se Salvador.

(-) Dado inexistente.

Tabela 50 – Roubo em ônibus urbano e interurbano – Territórios de Identidade da Bahia – 2021/2022

Território de Identidade	Código do TI	Roubo em ônibus urbano e interurbano		
		Número de ocorrências		Variação (%) 2021/2022
		2021	2022	
Bahia	29	1.748	1.069	-38,8
TI Irecê	1	0	0	-
TI Velho Chico	2	0	0	-
TI Chapada Diamantina	3	0	0	-
TI Sisal	4	2	0	-100,0
TI Litoral Sul	5	12	10	-16,7
TI Baixo Sul	6	6	2	-66,7
TI Extremo Sul	7	3	1	-66,7
TI Médio Sudoeste da Bahia	8	0	0	-
TI Vale do Jiquiriçá	9	2	0	-100,0
TI Sertão do São Francisco	10	0	0	-
TI Bacia do Rio Grande	11	0	0	-
TI Bacia do Paramirim	12	0	0	-
TI Sertão Produtivo	13	0	0	-
TI Piemonte do Paraguaçu	14	0	0	-
TI Bacia do Jacuípe	15	3	1	-66,7
TI Piemonte da Diamantina	16	1	0	-100,0
TI Semiárido Nordeste II	17	0	0	-
TI Litoral Norte e Agreste Baiano	18	84	12	-85,7
TI Portal do Sertão	19	57	20	-64,9
TI Sudoeste Baiano	20	1	2	100,0
TI Recôncavo	21	9	3	-66,7
TI Médio Rio de Contas	22	6	0	-100,0
TI Bacia do Rio Corrente	23	0	0	-
TI Itaparica	24	2	0	-100,0
TI Piemonte Norte do Itapicuru	25	1	0	-100,0
TI Metropolitano de Salvador	26	1.555	1.017	-34,6
TI Costa do Descobrimento	27	4	1	-75,0

Fonte: Secretaria da Segurança Pública - Bahia (2023)

Cálculos: SIAP/SSP-BA e Coest/SEI.

Nota: (-) Dado inexistente.

Tabela 51 – Roubo em ônibus urbano e interurbano – Regiões Integradas de Segurança Pública (RISP) – 2021/2022

Região Integrada de Segurança Pública (RISP)	Roubo em ônibus urbano e interurbano		
	Número de ocorrências		Variação (%) 2021/2022
	2021	2022	
Bahia	1.748	1.069	-38,8
Norte	5	1	-80,0
Sul	26	13	-50,0
Leste	155	36	-76,8
Oeste	0	0	-
Chapada	1	0	-100,0
Sudoeste	6	2	-66,7
RMS ¹	274	198	-27,7
Capital	1.281	819	-36,1

Fonte: Secretaria da Segurança Pública - Bahia (2023)

Cálculos: SIAP/SSP-BA e Coest/SEI.

Notas: (1) Municípios da Região Metropolitana de Salvador (RMS), excetuando-se Salvador.

(-) Dados inexistentes.

Continua

Tabela 52 – Roubo em ônibus urbano e interurbano – Áreas Integradas de Segurança Pública (AISP) – 2021/2022

Área Integrada de Segurança Pública (AISP)	Roubo em ônibus urbano e interurbano		
	Número de ocorrências ¹		Variação (%) 2021/2022
	2021	2022	
Bahia	1.748	1.069	-38,8
Salvador(2)	1.281	819	-36,1
22 - Camaçari	71	43	-39,4
23 - Lauro de Freitas	93	55	-40,9
24 - Simões Filho	62	48	-22,6
25 - Pojuca	2	5	150,0
26 - Candeias	41	40	-2,4
27 - Vera Cruz	1	0	-100,0
28 - Dias D'Ávila	4	7	75,0
29 - Alagoinhas	76	4	-94,7
30 - Barreiras	0	0	-
31 - Bom Jesus Da Lapa	0	0	-
32 - Brumado	0	0	-
33 - Cruz Das Almas	2	0	-100,0
34 - Euclides Da Cunha	0	0	-
35 - Eunápolis	4	1	-75,0
36 - Feira De Santana	52	12	-76,9
37 - Região Metropolitana de Feira de Santana	0	0	-
38 - Guanambi	0	0	-
39 - Ilhéus	9	9	0,0
40 - Irece	0	0	-
41 - Itabuna	4	1	-75,0
42 - Itaberaba	1	0	-100,0
43 - Itapetinga	0	0	-



Coclusão

Tabela 52 – Roubo em ônibus urbano e interurbano – Áreas Integradas de Segurança Pública (AISP) – 2021/2022

Área Integrada de Segurança Pública (AISP)	Roubo em ônibus urbano e interurbano		
	Número de ocorrências ¹		Variação (%) 2021/2022
	2021	2022	
Bahia	1.748	1.069	-38,8
44 - Jacobina	2	1	-50,0
45 - Jequié	5	0	-100,0
46 - Juazeiro	0	0	-
47 - Paulo Afonso	2	0	-100,0
48 - Rio Real	8	8	0,0
49 - Santa Maria Da Vitória	0	0	-
50 - Santo Amaro	10	9	-10,0
51 - Santo Antonio De Jesus	3	3	0,0
52 - Seabra	0	0	-
53 - Senhor Do Bonfim	1	0	-100,0
54 - Serrinha	4	0	-100,0
55 - Teixeira De Freitas	3	1	-66,7
56 - Valença	6	1	-83,3
57 - Vitória Da Conquista	1	2	100,0

Fonte: Secretaria da Segurança Pública - Bahia (2023)

Cálculos: SIAP/SSP-BA e Coest/SEI.

Notas: (1) Não inclui o total de vítimas.

(2) O município de Salvador é composto por 16 Áreas Integradas de Segurança Pública (AISP).

(-) Dado inexistente.

Continua

Tabela 53 – Roubo à coletivo e ônibus interurbano – Municípios da Bahia – 2021/2022						
Município	Código do município	Território de Identidade	Código do TI	Roubo em ônibus urbano e interurbano		
				Número de ocorrências		Variação (%) 2021 / 2022
				2021	2022	
Bahia	29	Bahia	29	1.748	1.069	-38,8
Abaíra	2900108	Chapada Diamantina	3	0	0	-
Abaré	2900207	Itaparica	24	0	0	-
Acajutiba	2900306	Litoral Norte e Agreste Baiano	18	0	0	-
Adustina	2900355	Semiárido Nordeste II	17	0	0	-
Água Fria	2900405	Portal do Sertão	19	0	0	-
Aiquara	2900603	Médio Rio de Contas	22	0	0	-
Alagoinhas	2900702	Litoral Norte e Agreste Baiano	18	61	4	-93
Alcobaça	2900801	Extremo Sul	7	0	0	-
Almadina	2900900	Litoral Sul	5	0	0	-
Amargosa	2901007	Vale do Jiquiriçá	9	1	0	-100
Amélia Rodrigues	2901106	Portal do Sertão	19	3	6	100
América Dourada	2901155	Irecê	1	0	0	-
Anagé	2901205	Sudoeste Baiano	20	0	0	-
Andaraí	2901304	Chapada Diamantina	3	0	0	-
Andorinha	2901353	Piemonte Norte do Itapicuru	25	0	0	-
Angical	2901403	Bacia do Rio Grande	11	0	0	-
Anguera	2901502	Portal do Sertão	19	0	0	-
Antas	2901601	Semiárido Nordeste II	17	0	0	-
Antônio Cardoso	2901700	Portal do Sertão	19	0	0	-
Antônio Gonçalves	2901809	Piemonte Norte do Itapicuru	25	0	0	-
Aporá	2901908	Litoral Norte e Agreste Baiano	18	0	0	-
Apuarema	2901957	Médio Rio de Contas	22	0	0	-
Araçás	2902054	Litoral Norte e Agreste Baiano	18	2	0	-100
Aracatu	2902005	Sudoeste Baiano	20	0	0	-
Araci	2902104	Sisal	4	0	0	-
Aramari	2902203	Litoral Norte e Agreste Baiano	18	3	0	-100
Arataca	2902252	Litoral Sul	5	0	0	-
Aratuípe	2902302	Baixo Sul	6	0	1	-
Aurelino Leal	2902401	Litoral Sul	5	0	0	-

Continua

Tabela 53 – Roubo à coletivo e ônibus interurbano – Municípios da Bahia – 2021/2022						
Município	Código do município	Território de Identidade	Código do TI	Roubo em ônibus urbano e interurbano		
				Número de ocorrências		Variação (%) 2021 / 2022
				2021	2022	
Bahia	29	Bahia	29	1.748	1.069	-38,8
Baianópolis	2902500	Bacia do Rio Grande	11	0	0	-
Baixa Grande	2902609	Bacia do Jacuípe	15	0	0	-
Banzaê	2902658	Semiárido Nordeste II	17	0	0	-
Barra	2902708	Velho Chico	2	0	0	-
Barra da Estiva	2902807	Chapada Diamantina	3	0	0	-
Barra do Choça	2902906	Sudoeste Baiano	20	0	0	-
Barra do Mendes	2903003	Irecê	1	0	0	-
Barra do Rocha	2903102	Médio Rio de Contas	22	0	0	-
Barreiras	2903201	Bacia do Rio Grande	11	0	0	-
Barro Alto	2903235	Irecê	1	0	0	-
Barro Preto	2903300	Litoral Sul	5	0	0	-
Barrocas	2903276	Sisal	4	0	0	-
Belmonte	2903409	Costa do Descobrimento	27	1	0	-100
Belo Campo	2903508	Sudoeste Baiano	20	0	0	-
Biritinga	2903607	Sisal	4	0	0	-
Boa Nova	2903706	Médio Rio de Contas	22	0	0	-
Boa Vista do Tupim	2903805	Piemonte do Paraguaçu	14	0	0	-
Bom Jesus da Lapa	2903904	Velho Chico	2	0	0	-
Bom Jesus da Serra	2903953	Sudoeste Baiano	20	0	0	-
Boninal	2904001	Chapada Diamantina	3	0	0	-
Bonito	2904050	Chapada Diamantina	3	0	0	-
Boquira	2904100	Bacia do Paramirim	12	0	0	-
Botuporã	2904209	Bacia do Paramirim	12	0	0	-
Brejões	2904308	Vale do Jiquiriçá	9	0	0	-
Brejolândia	2904407	Bacia do Rio Corrente	23	0	0	-
Brotas de Macaúbas	2904506	Velho Chico	2	0	0	-
Brumado	2904605	Sertão Produtivo	13	0	0	-
Buerarema	2904704	Litoral Sul	5	1	0	-100
Buritirama	2904753	Bacia do Rio Grande	11	0	0	-

Continua

Tabela 53 – Roubo à coletivo e ônibus interurbano – Municípios da Bahia – 2021/2022						
Município	Código do município	Território de Identidade	Código do TI	Roubo em ônibus urbano e interurbano		
				Número de ocorrências		Variação (%) 2021 / 2022
				2021	2022	
Bahia	29	Bahia	29	1.748	1.069	-38,8
Caatiba	2904803	Médio Sudoeste da Bahia	8	0	0	-
Cabaceiras do Paraguaçu	2904852	Recôncavo	21	0	0	-
Cachoeira	2904902	Recôncavo	21	1	0	-100
Caculé	2905008	Sertão Produtivo	13	0	0	-
Caém	2905107	Piemonte da Diamantina	16	0	0	-
Caetanos	2905156	Sudoeste Baiano	20	0	0	-
Caetité	2905206	Sertão Produtivo	13	0	0	-
Cafarnaum	2905305	Irecê	1	0	0	-
Cairu	2905404	Baixo Sul	6	0	0	-
Caldeirão Grande	2905503	Piemonte Norte do Itapicuru	25	0	0	-
Camacan	2905602	Litoral Sul	5	0	0	-
Camaçari	2905701	Metropolitano de Salvador	26	71	43	-39
Camamu	2905800	Baixo Sul	6	0	0	-
Campo Alegre de Lourdes	2905909	Sertão do São Francisco	10	0	0	-
Campo Formoso	2906006	Piemonte Norte do Itapicuru	25	0	0	-
Canápolis	2906105	Bacia do Rio Corrente	23	0	0	-
Canarana	2906204	Irecê	1	0	0	-
Canavieiras	2906303	Litoral Sul	5	0	0	-
Candeal	2906402	Sisal	4	0	0	-
Candeias	2906501	Metropolitano de Salvador	26	24	21	-13
Candiba	2906600	Sertão Produtivo	13	0	0	-
Cândido Sales	2906709	Sudoeste Baiano	20	0	0	-
Cansanção	2906808	Sisal	4	0	0	-
Canudos	2906824	Sertão do São Francisco	10	0	0	-
Capela do Alto Alegre	2906857	Bacia do Jacuípe	15	0	0	-
Capim Grosso	2906873	Bacia do Jacuípe	15	0	1	-
Caraíbas	2906899	Sudoeste Baiano	20	0	0	-
Caravelas	2906907	Extremo Sul	7	0	0	-
Cardeal da Silva	2907004	Litoral Norte e Agreste Baiano	18	0	0	-



Continua

Tabela 53 – Roubo à coletivo e ônibus interurbano – Municípios da Bahia – 2021/2022

Município	Código do município	Território de Identidade	Código do TI	Roubo em ônibus urbano e interurbano		
				Número de ocorrências		Variação (%) 2021 / 2022
				2021	2022	
Bahia	29	Bahia	29	1.748	1.069	-38,8
Carinhanha	2907103	Velho Chico	2	0	0	-
Casa Nova	2907202	Sertão do São Francisco	10	0	0	-
Castro Alves	2907301	Recôncavo	21	0	0	-
Catolândia	2907400	Bacia do Rio Grande	11	0	0	-
Catu	2907509	Litoral Norte e Agreste Baiano	18	5	0	-100
Caturama	2907558	Bacia do Paramirim	12	0	0	-
Central	2907608	Irecê	1	0	0	-
Chorrochó	2907707	Itaparica	24	0	0	-
Cícero Dantas	2907806	Semiárido Nordeste II	17	0	0	-
Cipó	2907905	Semiárido Nordeste II	17	0	0	-
Coaraci	2908002	Litoral Sul	5	1	0	-100
Cocos	2908101	Bacia do Rio Corrente	23	0	0	-
Conceição da Feira	2908200	Portal do Sertão	19	0	0	-
Conceição do Almeida	2908309	Recôncavo	21	0	0	-
Conceição do Coité	2908408	Sisal	4	0	0	-
Conceição do Jacuípe	2908507	Portal do Sertão	19	0	0	-
Conde	2908606	Litoral Norte e Agreste Baiano	18	0	2	-
Condeúba	2908705	Sudoeste Baiano	20	0	0	-
Contendas do Sincorá	2908804	Sertão Produtivo	13	0	0	-
Coração de Maria	2908903	Portal do Sertão	19	0	0	-
Cordeiros	2909000	Sudoeste Baiano	20	0	0	-
Coribe	2909109	Bacia do Rio Corrente	23	0	0	-
Coronel João Sá	2909208	Semiárido Nordeste II	17	0	0	-
Correntina	2909307	Bacia do Rio Corrente	23	0	0	-
Cotegipe	2909406	Bacia do Rio Grande	11	0	0	-
Cravolândia	2909505	Vale do Jiquiriçá	9	0	0	-
Crisópolis	2909604	Litoral Norte e Agreste Baiano	18	0	0	-
Cristópolis	2909703	Bacia do Rio Grande	11	0	0	-
Cruz das Almas	2909802	Recôncavo	21	1	0	-100

Continua

Tabela 53 – Roubo à coletivo e ônibus interurbano – Municípios da Bahia – 2021/2022						
Município	Código do município	Território de Identidade	Código do TI	Roubo em ônibus urbano e interurbano		
				Número de ocorrências		Variação (%) 2021 / 2022
				2021	2022	
Bahia	29	Bahia	29	1.748	1.069	-38,8
Curaçá	2909901	Sertão do São Francisco	10	0	0	-
Dário Meira	2910008	Médio Rio de Contas	22	0	0	-
Dias D'Ávila	2910057	Metropolitano de Salvador	26	4	7	75
Dom Basílio	2910107	Sertão Produtivo	13	0	0	-
Dom Macedo Costa	2910206	Recôncavo	21	0	0	-
Elísio Medrado	2910305	Vale do Jiquiriçá	9	0	0	-
Encruzilhada	2910404	Sudoeste Baiano	20	0	0	-
Entre Rios	2910503	Litoral Norte e Agreste Baiano	18	6	0	-100
Érico Cardoso	2900504	Bacia do Paramirim	12	0	0	-
Esplanada	2910602	Litoral Norte e Agreste Baiano	18	0	1	-
Euclides da Cunha	2910701	Semiárido Nordeste II	17	0	0	-
Eunápolis	2910727	Costa do Descobrimento	27	0	0	-
Fátima	2910750	Semiárido Nordeste II	17	0	0	-
Feira da Mata	2910776	Velho Chico	2	0	0	-
Feira de Santana	2910800	Portal do Sertão	19	46	12	-74
Filadélfia	2910859	Piemonte Norte do Itapicuru	25	0	0	-
Firmino Alves	2910909	Médio Sudoeste da Bahia	8	0	0	-
Floresta Azul	2911006	Litoral Sul	5	0	0	-
Formosa do Rio Preto	2911105	Bacia do Rio Grande	11	0	0	-
Gandu	2911204	Baixo Sul	6	0	0	-
Gavião	2911253	Bacia do Jacuípe	15	0	0	-
Gentio do Ouro	2911303	Irecê	1	0	0	-
Glória	2911402	Itaparica	24	0	0	-
Gongogi	2911501	Médio Rio de Contas	22	0	0	-
Governador Mangabeira	2911600	Recôncavo	21	0	0	-
Guajeru	2911659	Sudoeste Baiano	20	0	0	-
Guanambi	2911709	Sertão Produtivo	13	0	0	-
Guaratinga	2911808	Costa do Descobrimento	27	0	0	-
Heliópolis	2911857	Semiárido Nordeste II	17	0	0	-

Continua

Tabela 53 – Roubo à coletivo e ônibus interurbano – Municípios da Bahia – 2021/2022

Município	Código do município	Território de Identidade	Código do TI	Roubo em ônibus urbano e interurbano		
				Número de ocorrências		Variação (%) 2021 / 2022
				2021	2022	
Bahia	29	Bahia	29	1.748	1.069	-38,8
Iaçu	2911907	Piemonte do Paraguaçu	14	0	0	-
Ibassucê	2912004	Sertão Produtivo	13	0	0	-
Ibicaí	2912103	Litoral Sul	5	0	0	-
Ibicoara	2912202	Chapada Diamantina	3	0	0	-
Ibicuí	2912301	Médio Sudoeste da Bahia	8	0	0	-
Ibipeba	2912400	Irecê	1	0	0	-
Ibipitanga	2912509	Bacia do Paramirim	12	0	0	-
Ibiquera	2912608	Piemonte do Paraguaçu	14	0	0	-
Ibirapitanga	2912707	Baixo Sul	6	0	0	-
Ibirapoã	2912806	Extremo Sul	7	0	0	-
Ibirataia	2912905	Médio Rio de Contas	22	0	0	-
Ibitiara	2913002	Chapada Diamantina	3	0	0	-
Ibititá	2913101	Irecê	1	0	0	-
Ibotirama	2913200	Velho Chico	2	0	0	-
Ichu	2913309	Sisal	4	0	0	-
Igaporã	2913408	Velho Chico	2	0	0	-
Igrapiúna	2913457	Baixo Sul	6	1	0	-100
Iguaí	2913507	Médio Sudoeste da Bahia	8	0	0	-
Ilhéus	2913606	Litoral Sul	5	8	9	13
Inhambupe	2913705	Litoral Norte e Agreste Baiano	18	3	0	-100
Ipecaetá	2913804	Portal do Sertão	19	0	0	-
Ipiaú	2913903	Médio Rio de Contas	22	1	0	-100
Ipirá	2914000	Bacia do Jacuípe	15	1	0	-100
Ipupiara	2914109	Irecê	1	0	0	-
Irajuba	2914208	Vale do Jiquiriçá	9	0	0	-
Iramaia	2914307	Chapada Diamantina	3	0	0	-
Iraquara	2914406	Chapada Diamantina	3	0	0	-
Irará	2914505	Portal do Sertão	19	0	0	-
Irecê	2914604	Irecê	1	0	0	-

Continua

Tabela 53 – Roubo à coletivo e ônibus interurbano – Municípios da Bahia – 2021/2022

Município	Código do município	Território de Identidade	Código do TI	Roubo em ônibus urbano e interurbano		
				Número de ocorrências		Variação (%) 2021 / 2022
				2021	2022	
Bahia	29	Bahia	29	1.748	1.069	-38,8
Itabela	2914653	Costa do Descobrimento	27	0	0	-
Itaberaba	2914703	Piemonte do Paraguaçu	14	0	0	-
Itabuna	2914802	Litoral Sul	5	2	1	-50
Itacaré	2914901	Litoral Sul	5	0	0	-
Itaetê	2915007	Chapada Diamantina	3	0	0	-
Itagi	2915106	Médio Rio de Contas	22	0	0	-
Itagibá	2915205	Médio Rio de Contas	22	0	0	-
Itagimirim	2915304	Costa do Descobrimento	27	0	0	-
Itaguaçu da Bahia	2915353	Irecê	1	0	0	-
Itaju do Colônia	2915403	Litoral Sul	5	0	0	-
Itajuípe	2915502	Litoral Sul	5	0	0	-
Itamaraju	2915601	Extremo Sul	7	0	0	-
Itamari	2915700	Médio Rio de Contas	22	0	0	-
Itambé	2915809	Médio Sudoeste da Bahia	8	0	0	-
Itanagra	2915908	Litoral Norte e Agreste Baiano	18	0	0	-
Itanhém	2916005	Extremo Sul	7	0	0	-
Itaparica	2916104	Metropolitano de Salvador	26	0	0	-
Itapé	2916203	Litoral Sul	5	0	0	-
Itapebi	2916302	Costa do Descobrimento	27	0	0	-
Itapetinga	2916401	Médio Sudoeste da Bahia	8	0	0	-
Itapicuru	2916500	Litoral Norte e Agreste Baiano	18	0	0	-
Itapitanga	2916609	Litoral Sul	5	0	0	-
Itaquara	2916708	Vale do Jiquiriçá	9	0	0	-
Itarantim	2916807	Médio Sudoeste da Bahia	8	0	0	-
Itatim	2916856	Piemonte do Paraguaçu	14	0	0	-
Itiruçu	2916906	Vale do Jiquiriçá	9	0	0	-
Itiúba	2917003	Sisal	4	0	0	-
Itororó	2917102	Médio Sudoeste da Bahia	8	0	0	-
Ituaçu	2917201	Sertão Produtivo	13	0	0	-

Continua

Tabela 53 – Roubo à coletivo e ônibus interurbano – Municípios da Bahia – 2021/2022						
Município	Código do município	Território de Identidade	Código do TI	Roubo em ônibus urbano e interurbano		
				Número de ocorrências		Variação (%) 2021 / 2022
				2021	2022	
Bahia	29	Bahia	29	1.748	1.069	-38,8
Ituberá	2917300	Baixo Sul	6	0	0	-
Iuiu	2917334	Sertão Produtivo	13	0	0	-
Jaborandi	2917359	Bacia do Rio Corrente	23	0	0	-
Jacaraci	2917409	Sudoeste Baiano	20	0	0	-
Jacobina	2917508	Piemonte da Diamantina	16	0	0	-
Jaguaquara	2917607	Vale do Jiquiriçá	9	0	0	-
Jaquarari	2917706	Piemonte Norte do Itapicuru	25	0	0	-
Jaquaripe	2917805	Baixo Sul	6	0	0	-
Jandaíra	2917904	Litoral Norte e Agreste Baiano	18	0	0	-
Jequié	2918001	Médio Rio de Contas	22	4	0	-100
Jeremoabo	2918100	Semiárido Nordeste II	17	0	0	-
Jiquiriçá	2918209	Vale do Jiquiriçá	9	0	0	-
Jitaúna	2918308	Médio Rio de Contas	22	0	0	-
João Dourado	2918357	Irecê	1	0	0	-
Juazeiro	2918407	Sertão do São Francisco	10	0	0	-
Jucuruçu	2918456	Extremo Sul	7	0	0	-
Jussara	2918506	Irecê	1	0	0	-
Jussari	2918555	Litoral Sul	5	0	0	-
Jussiape	2918605	Chapada Diamantina	3	0	0	-
Lafayette Coutinho	2918704	Vale do Jiquiriçá	9	0	0	-
Lagoa Real	2918753	Sertão Produtivo	13	0	0	-
Laje	2918803	Vale do Jiquiriçá	9	1	0	-100
Lajedão	2918902	Extremo Sul	7	0	0	-
Lajedinho	2919009	Piemonte do Paraguaçu	14	0	0	-
Lajedo do Tabocal	2919058	Vale do Jiquiriçá	9	0	0	-
Lamarão	2919108	Sisal	4	1	0	-100
Lapão	2919157	Irecê	1	0	0	-
Lauro de Freitas	2919207	Metropolitano de Salvador	26	93	55	-41
Lençóis	2919306	Chapada Diamantina	3	0	0	-

Continua

Tabela 53 – Roubo à coletivo e ônibus interurbano – Municípios da Bahia – 2021/2022						
Município	Código do município	Território de Identidade	Código do TI	Roubo em ônibus urbano e interurbano		
				Número de ocorrências		Variação (%) 2021 / 2022
				2021	2022	
Bahia	29	Bahia	29	1.748	1.069	-38,8
Licínio de Almeida	2919405	Sudoeste Baiano	20	0	0	-
Livramento de Nossa Senhora	2919504	Sertão Produtivo	13	0	0	-
Luís Eduardo Magalhães	2919553	Bacia do Rio Grande	11	0	0	-
Macajuba	2919603	Piemonte do Paraguaçu	14	0	0	-
Macarani	2919702	Médio Sudoeste da Bahia	8	0	0	-
Macaúbas	2919801	Bacia do Paramirim	12	0	0	-
Macururé	2919900	Itaparica	24	0	0	-
Madre de Deus	2919926	Metropolitano de Salvador	26	0	0	-
Maetinga	2919959	Sudoeste Baiano	20	0	0	-
Maiquinique	2920007	Médio Sudoeste da Bahia	8	0	0	-
Mairi	2920106	Bacia do Jacuípe	15	1	0	-100
Malhada	2920205	Velho Chico	2	0	0	-
Malhada de Pedras	2920304	Sertão Produtivo	13	0	0	-
Manoel Vitorino	2920403	Médio Rio de Contas	22	0	0	-
Mansidão	2920452	Bacia do Rio Grande	11	0	0	-
Maracás	2920502	Vale do Jiquiriçá	9	0	0	-
Maragogipe	2920601	Recôncavo	21	0	0	-
Maraú	2920700	Litoral Sul	5	0	0	-
Marcionílio Souza	2920809	Chapada Diamantina	3	0	0	-
Mascote	2920908	Litoral Sul	5	0	0	-
Mata de São João	2921005	Metropolitano de Salvador	26	1	4	300
Matina	2921054	Velho Chico	2	0	0	-
Medeiros Neto	2921104	Extremo Sul	7	1	0	-100
Miguel Calmon	2921203	Piemonte da Diamantina	16	1	0	-100
Milagres	2921302	Vale do Jiquiriçá	9	0	0	-
Mirangaba	2921401	Piemonte da Diamantina	16	0	0	-
Mirante	2921450	Sudoeste Baiano	20	0	0	-
Monte Santo	2921500	Sisal	4	0	0	-
Morpará	2921609	Velho Chico	2	0	0	-

Continua

Tabela 53 – Roubo à coletivo e ônibus interurbano – Municípios da Bahia – 2021/2022						
Município	Código do município	Território de Identidade	Código do TI	Roubo em ônibus urbano e interurbano		
				Número de ocorrências		Variação (%) 2021 / 2022
				2021	2022	
Bahia	29	Bahia	29	1.748	1.069	-38,8
Morro do Chapéu	2921708	Chapada Diamantina	3	0	0	-
Mortugaba	2921807	Sudoeste Baiano	20	0	0	-
Mucugê	2921906	Chapada Diamantina	3	0	0	-
Mucuri	2922003	Extremo Sul	7	1	0	-100
Mulungu do Morro	2922052	Irecê	1	0	0	-
Mundo Novo	2922102	Piemonte do Paraguaçu	14	0	0	-
Muniz Ferreira	2922201	Recôncavo	21	0	0	-
Muquém do São Francisco	2922250	Velho Chico	2	0	0	-
Muritiba	2922300	Recôncavo	21	0	0	-
Mutuípe	2922409	Vale do Jiquiriçá	9	0	0	-
Nazaré	2922508	Recôncavo	21	0	0	-
Nilo Peçanha	2922607	Baixo Sul	6	0	0	-
Nordestina	2922656	Sisal	4	0	0	-
Nova Canaã	2922706	Médio Sudoeste da Bahia	8	0	0	-
Nova Fátima	2922730	Bacia do Jacuípe	15	0	0	-
Nova Ibiá	2922755	Médio Rio de Contas	22	0	0	-
Nova Itarana	2922805	Vale do Jiquiriçá	9	0	0	-
Nova Redenção	2922854	Chapada Diamantina	3	0	0	-
Nova Soure	2922904	Semiárido Nordeste II	17	0	0	-
Nova Viçosa	2923001	Extremo Sul	7	1	0	-100
Novo Horizonte	2923035	Chapada Diamantina	3	0	0	-
Novo Triunfo	2923050	Semiárido Nordeste II	17	0	0	-
Olindina	2923100	Litoral Norte e Agreste Baiano	18	0	0	-
Oliveira dos Brejinhos	2923209	Velho Chico	2	0	0	-
Ouriçangas	2923308	Litoral Norte e Agreste Baiano	18	0	0	-
Ourolândia	2923357	Piemonte da Diamantina	16	0	0	-
Palmas de Monte Alto	2923407	Sertão Produtivo	13	0	0	-
Palmeiras	2923506	Chapada Diamantina	3	0	0	-
Paramirim	2923605	Bacia do Paramirim	12	0	0	-

Continua

Tabela 53 – Roubo à coletivo e ônibus interurbano – Municípios da Bahia – 2021/2022						
Município	Código do município	Território de Identidade	Código do TI	Roubo em ônibus urbano e interurbano		
				Número de ocorrências		Variação (%) 2021 / 2022
				2021	2022	
Bahia	29	Bahia	29	1.748	1.069	-38,8
Paratinga	2923704	Velho Chico	2	0	0	-
Paripiranga	2923803	Semiárido Nordeste II	17	0	0	-
Pau-Brasil	2923902	Litoral Sul	5	0	0	-
Paulo Afonso	2924009	Itaparica	24	2	0	-100
Pé de Serra	2924058	Bacia do Jacuípe	15	0	0	-
Pedrao	2924108	Litoral Norte e Agreste Baiano	18	2	0	-100
Pedro Alexandre	2924207	Semiárido Nordeste II	17	0	0	-
Piatã	2924306	Chapada Diamantina	3	0	0	-
Pilão Arcado	2924405	Sertão do São Francisco	10	0	0	-
Pindaí	2924504	Sertão Produtivo	13	0	0	-
Pindobaçu	2924603	Piemonte Norte do Itapicuru	25	0	0	-
Pintadas	2924652	Bacia do Jacuípe	15	0	0	-
Piraí do Norte	2924678	Baixo Sul	6	0	0	-
Piripá	2924702	Sudoeste Baiano	20	0	0	-
Piritiba	2924801	Piemonte do Paraguaçu	14	0	0	-
Planaltino	2924900	Vale do Jiquiriçá	9	0	0	-
Planalto	2925006	Sudoeste Baiano	20	0	0	-
Poções	2925105	Sudoeste Baiano	20	0	0	-
Pojuca	2925204	Metropolitano de Salvador	26	1	1	0
Ponto Novo	2925253	Piemonte Norte do Itapicuru	25	0	0	-
Porto Seguro	2925303	Costa do Descobrimento	27	1	1	0
Potiraguá	2925402	Médio Sudoeste da Bahia	8	0	0	-
Prado	2925501	Extremo Sul	7	0	0	-
Presidente Dutra	2925600	Irecê	1	0	0	-
Presidente Jânio Quadros	2925709	Sudoeste Baiano	20	0	0	-
Presidente Tancredo Neves	2925758	Baixo Sul	6	0	0	-
Queimadas	2925808	Sisal	4	0	0	-
Quijingue	2925907	Sisal	4	0	0	-
Quixabeira	2925931	Bacia do Jacuípe	15	0	0	-



Continua

Tabela 53 – Roubo à coletivo e ônibus interurbano – Municípios da Bahia – 2021/2022						
Município	Código do município	Território de Identidade	Código do TI	Roubo em ônibus urbano e interurbano		
				Número de ocorrências		Variação (%) 2021 / 2022
				2021	2022	
Bahia	29	Bahia	29	1.748	1.069	-38,8
Rafael Jambeiro	2925956	Piemonte do Paraguaçu	14	0	0	-
Remanso	2926004	Sertão do São Francisco	10	0	0	-
Retirolândia	2926103	Sisal	4	0	0	-
Riachão das Neves	2926202	Bacia do Rio Grande	11	0	0	-
Riachão do Jacuípe	2926301	Bacia do Jacuípe	15	1	0	-100
Riacho de Santana	2926400	Velho Chico	2	0	0	-
Ribeira do Amparo	2926509	Semiárido Nordeste II	17	0	0	-
Ribeira do Pombal	2926608	Semiárido Nordeste II	17	0	0	-
Ribeirão do Largo	2926657	Sudoeste Baiano	20	0	0	-
Rio de Contas	2926707	Chapada Diamantina	3	0	0	-
Rio do Antônio	2926806	Sertão Produtivo	13	0	0	-
Rio do Pires	2926905	Bacia do Paramirim	12	0	0	-
Rio Real	2927002	Litoral Norte e Agreste Baiano	18	2	5	150
Rodelas	2927101	Itaparica	24	0	0	-
Ruy Barbosa	2927200	Piemonte do Paraguaçu	14	0	0	-
Salinas da Margarida	2927309	Recôncavo	21	0	0	-
Salvador	2927408	Metropolitano de Salvador	26	1281	819	-36
Santa Bárbara	2927507	Portal do Sertão	19	1	0	-100
Santa Brígida	2927606	Semiárido Nordeste II	17	0	0	-
Santa Cruz Cabrália	2927705	Costa do Descobrimento	27	2	0	-100
Santa Cruz da Vitória	2927804	Médio Sudoeste da Bahia	8	0	0	-

Continua

Tabela 53 – Roubo à coletivo e ônibus interurbano – Municípios da Bahia – 2021/2022

Município	Código do município	Território de Identidade	Código do TI	Roubo em ônibus urbano e interurbano		
				Número de ocorrências		Variação (%) 2021 / 2022
				2021	2022	
Bahia	29	Bahia	29	1.748	1.069	-38,8
Santa Inês	2927903	Vale do Jiquiriçá	9	0	0	-
Santa Luzia	2928059	Litoral Sul	5	0	0	-
Santa Maria da Vitória	2928109	Bacia do Rio Corrente	23	0	0	-
Santa Rita de Cássia	2928406	Bacia do Rio Grande	11	0	0	-
Santa Terezinha	2928505	Piemonte do Paraguaçu	14	0	0	-
Santaluz	2928000	Sisal	4	0	0	-
Santana	2928208	Bacia do Rio Corrente	23	0	0	-
Santanópolis	2928307	Portal do Sertão	19	0	0	-
Santo Amaro	2928604	Recôncavo	21	6	1	-83
Santo Antônio de Jesus	2928703	Recôncavo	21	1	2	100
Santo Estevão	2928802	Portal do Sertão	19	0	0	-
São Desidério	2928901	Bacia do Rio Grande	11	0	0	-
São Domingos	2928950	Sisal	4	0	0	-
São Felipe	2929107	Recôncavo	21	0	0	-
São Félix	2929008	Recôncavo	21	0	0	-
São Félix do Coribe	2929057	Bacia do Rio Corrente	23	0	0	-
São Francisco do Conde	2929206	Metropolitano de Salvador	26	3	0	-100
São Gabriel	2929255	Irecê	1	0	0	-
São Gonçalo dos Campos	2929305	Portal do Sertão	19	6	0	-100
São José da Vitória	2929354	Litoral Sul	5	0	0	-
São José do Jacuípe	2929370	Bacia do Jacuípe	15	0	0	-
São Miguel das Matas	2929404	Vale do Jiquiriçá	9	0	0	-
São Sebastião do Passé	2929503	Metropolitano de Salvador	26	14	19	36
Sapeaçu	2929602	Recôncavo	21	0	0	-

Continua

Tabela 53 – Roubo à coletivo e ônibus interurbano – Municípios da Bahia – 2021/2022

Município	Código do município	Território de Identidade	Código do TI	Roubo em ônibus urbano e interurbano		
				Número de ocorrências		Variação (%) 2021 / 2022
				2021	2022	
Bahia	29	Bahia	29	1.748	1.069	-38,8
Sátiro Dias	2929701	Litoral Norte e Agreste Baiano	18	0	0	-
Saubara	2929750	Recôncavo	21	0	0	-
Saúde	2929800	Piemonte da Diamantina	16	0	0	-
Seabra	2929909	Chapada Diamantina	3	0	0	-
Sebastião Laranjeiras	2930006	Sertão Produtivo	13	0	0	-
Senhor do Bonfim	2930105	Piemonte Norte do Itapicuru	25	1	0	-100
Sento Sé	2930204	Sertão do São Francisco	10	0	0	-
Serra do Ramalho	2930154	Velho Chico	2	0	0	-
Serra Dourada	2930303	Bacia do Rio Corrente	23	0	0	-
Serra Preta	2930402	Bacia do Jacuípe	15	0	0	-
Serrinha	2930501	Sisal	4	0	0	-
Serrolândia	2930600	Piemonte da Diamantina	16	0	0	-
Simões Filho	2930709	Metropolitano de Salvador	26	62	48	-23
Sítio do Mato	2930758	Velho Chico	2	0	0	-
Sítio do Quinto	2930766	Semiárido Nordeste II	17	0	0	-
Sobradinho	2930774	Sertão do São Francisco	10	0	0	-
Souto Soares	2930808	Chapada Diamantina	3	0	0	-
Tabocas do Brejo Velho	2930907	Bacia do Rio Corrente	23	0	0	-
Tanhaçu	2931004	Sertão Produtivo	13	0	0	-
Tanque Novo	2931053	Sertão Produtivo	13	0	0	-
Tanquinho	2931103	Portal do Sertão	19	0	0	-



Continua

Tabela 53 – Roubo à coletivo e ônibus interurbano – Municípios da Bahia – 2021/2022

Município	Código do município	Território de Identidade	Código do TI	Roubo em ônibus urbano e interurbano		
				Número de ocorrências		Variação (%) 2021 / 2022
				2021	2022	
Bahia	29	Bahia	29	1.748	1.069	-38,8
Taperoá	2931202	Baixo Sul	6	1	0	-100
Tapiramutá	2931301	Piemonte do Paraguaçu	14	0	0	-
Teixeira de Freitas	2931350	Extremo Sul	7	0	1	-
Teodoro Sampaio	2931400	Portal do Sertão	19	0	1	-
Teofilândia	2931509	Sisal	4	1	0	-100
Teolândia	2931608	Baixo Sul	6	0	0	-
Terra Nova	2931707	Portal do Sertão	19	1	1	0
Tremedal	2931806	Sudoeste Baiano	20	0	0	-
Tucano	2931905	Sisal	4	0	0	-
Uauá	2932002	Sertão do São Francisco	10	0	0	-
Ubaíra	2932101	Vale do Jiquiriçá	9	0	0	-
Ubaítaba	2932200	Litoral Sul	5	0	0	-
Ubatã	2932309	Médio Rio de Contas	22	1	0	-100
Uibaí	2932408	Irecê	1	0	0	-
Umburanas	2932457	Piemonte da Diamantina	16	0	0	-
Una	2932507	Litoral Sul	5	0	0	-
Urandi	2932606	Sertão Produtivo	13	0	0	-
Uruçuca	2932705	Litoral Sul	5	0	0	-
Utinga	2932804	Chapada Diamantina	3	0	0	-
Valença	2932903	Baixo Sul	6	4	1	-75



Conclusão

Tabela 53 – Roubo à coletivo e ônibus interurbano – Municípios da Bahia – 2021/2022

Município	Código do município	Território de Identidade	Código do TI	Roubo em ônibus urbano e interurbano		
				Número de ocorrências		Variação (%) 2021 / 2022
				2021	2022	
Bahia	29	Bahia	29	1.748	1.069	-38,8
Valente	2933000	Sisal	4	0	0	-
Várzea da Roça	2933059	Bacia do Jacuípe	15	0	0	-
Várzea do Poço	2933109	Bacia do Jacuípe	15	0	0	-
Várzea Nova	2933158	Piemonte da Diamantina	16	0	0	-
Varzedo	2933174	Recôncavo	21	0	0	-
Vera Cruz	2933208	Metropolitano de Salvador	26	1	0	-100
Vereda	2933257	Extremo Sul	7	0	0	-
Vitória da Conquista	2933307	Sudoeste Baiano	20	1	2	100
Wagner	2933406	Chapada Diamantina	3	0	0	-
Wanderley	2933455	Bacia do Rio Grande	11	0	0	-
Wenceslau Guimarães	2933505	Baixo Sul	6	0	0	-
Xique-Xique	2933604	Irecê	1	0	0	-

Fonte: Secretaria da Segurança Pública - Bahia (2023)

Cálculos: SIAP/SSP-BA e Coest/SEI.

Nota: (-) Dado inexistente.



Tabela 54 – Roubo de cargas – Bahia – 2021/2022

Região geográfica	Roubo de cargas		
	Número de ocorrências		Variação (%) 2021/2022
	2021	2022	
Bahia	223	331	48,4
Capital	101	151	49,5
Interior	102	134	31,4
RMS ¹	20	46	130,0

Fonte: Secretaria da Segurança Pública - Bahia (2023)

Cálculos: SIAP/SSP-BA e Coest/SEI.

Nota: (1) Municípios da Região Metropolitana de Salvador (RMS), excetuando-se Salvador.

OUTROS TIPOS CRIMINAIS

Tabela 55 – Mortes a esclarecer – Bahia – 2021/2022

Região geográfica	Mortes a esclarecer		
	Número de vítimas		
	2021	2022	Variação (%) 2021/2022
Bahia	284	388	36,6
Capital	79	100	26,6
Interior	162	245	51,2
RMS ¹	43	43	0,0

Fonte: Secretaria da Segurança Pública - Bahia (2023)

Cálculos: SIAP/SSP-BA e Coest/SEI.

Tabela 56 – Série histórica das mortes a esclarecer – Bahia – 2012-2022

Região geográfica	Mortes a esclarecer											
	Número de vítimas											
	2012	2013	2014	2015	2016	2017	2018	2019	2020	2021	2022	Total
Bahia	447	440	294	320	418	363	270	308	367	284	388	3.899
Capital	148	157	89	84	88	53	51	83	92	79	100	1.024
Interior	243	270	192	223	309	286	206	193	235	162	245	2.564
RMS ¹	56	13	13	13	21	24	13	32	40	43	43	311

Fonte: Secretaria da Segurança Pública - Bahia (2023)

Nota: (1) Municípios da Região Metropolitana de Salvador (RMS), excetuando-se Salvador.



Tabela 57 – Mortes a esclarecer – Territórios de Identidade da Bahia – 2021/2022

Território de Identidade	Código do TI	Número de vítimas de mortes a esclarecer		Variação (%) 2021/2022	Taxa de participação (%) ¹	
		2021	2022		2021	2022
Bahia	29	284	388	36,6	5,1	7,5
TI Irecê	1	0	6	-	0,0	6,2
TI Velho Chico	2	1	8	700,0	1,1	12,1
TI Chapada Diamantina	3	1	8	700,0	1,5	15,4
TI Sisal	4	0	6	-	0,0	4,3
TI Litoral Sul	5	6	29	383,3	1,9	10,4
TI Baixo Sul	6	1	14	1300,0	0,5	7,1
TI Extremo Sul	7	1	13	1200,0	0,4	5,4
TI Médio Sudoeste da Bahia	8	2	5	150,0	4,3	7,9
TI Vale do Jiquiriçá	9	2	8	300,0	2,6	11,9
TI Sertão do São Francisco	10	1	17	1600,0	0,5	7,1
TI Bacia do Rio Grande	11	8	8	0,0	5,6	6,3
TI Bacia do Paramirim	12	0	3	-	0,0	30,0
TI Sertão Produtivo	13	4	7	75,0	8,9	21,2
TI Piemonte do Paraguaçu	14	2	11	450,0	2,1	16,2
TI Bacia do Jacuípe	15	0	3	-	0,0	3,2
TI Piemonte da Diamantina	16	0	7	-	0,0	7,6
TI Semiárido Nordeste II	17	1	7	600,0	1,1	10,0
TI Litoral Norte e Agreste Baiano	18	6	10	66,7	2,8	5,9
TI Portal do Sertão	19	103	29	-71,8	19,2	6,2
TI Sudoeste Baiano	20	4	3	-25,0	2,6	2,8
TI Recôncavo	21	3	13	333,3	1,9	6,3
TI Médio Rio de Contas	22	2	8	300,0	1,5	4,5
TI Bacia do Rio Corrente	23	7	1	-85,7	18,4	2,5
TI Itaparica	24	0	1	-	0,0	1,8
TI Piemonte Norte do Itapicuru	25	3	10	233,3	3,3	9,4
TI Metropolitano de Salvador	26	122	143	17,2	6,2	8,3
TI Costa do Descobrimento	27	4	10	150,0	1,7	5,8

Fonte: Secretaria da Segurança Pública - Bahia (2023)

Cálculos: SIAP/SSP-BA e Coest/SEI.

Notas: (1) Cálculo em Relação ao total de Crimes Violentos Letais Intencionais (CVLI).

(-) Dado inexistente.



Tabela 58 – Mortes a esclarecer – Regiões Integradas de Segurança Pública (RISP) – 2021/2022

Região Integrada de Segurança Pública (RISP)	Número de vítimas de mortes a esclarecer		Variação (%) 2021/2022	Taxa de Participação (%) (1)	
	2021	2022		2021	2022
Bahia	284	388	36,6	5,1	7,5
Norte	4	43	975,0	0,7	7,3
Sul	12	64	433,3	1,2	7,0
Leste	117	70	-40,2	10,1	6,5
Oeste	16	18	12,5	6,3	8,0
Chapada	-	24	-	0,0	10,5
Sudoeste	13	26	100,0	3,0	6,3
RMS(2)	43	43	0,0	6,5	7,6
Atlântico	29	31	6,9	11,3	13,9
BTS	39	48	23,1	6,0	8,3
Central	11	21	90,9	2,7	5,9

Fonte: Secretaria da Segurança Pública - Bahia (2022)

Cálculos: SIAP/SSP-BA e Coest/SEI.

Notas: (1) Cálculo em Relação ao total de Crimes Violentos Letais Intencionais (CVLI).

(2) Região Metropolitana de Salvador (RMS).

Continua

Tabela 59 – Mortes a esclarecer – Áreas Integradas de Segurança Pública (AISP) – 2021/2022					
Área Integrada de Segurança Pública (AISP)	Número de vítimas de mortes a esclarecer		Variação (%) 2021/2022	Taxa de Participação (%) ¹	
	2021	2022		2021	2022
Bahia	284	388	36,6	5,1	7,5
Salvador ²	79	100	26,6	6,0	8,6
22 - Camaçari	41	17	-58,5	17,9	8,4
23 - Lauro de Freitas	2	10	400,0	2,4	18,5
24 - Simões Filho	0	5	-	0,0	6,3
25 - Pojuca	0	1	-	0,0	1,6
26 - Candeias	0	5	-	0,0	7,5
27 - Vera Cruz	0	3	-	0,0	6,3
28 - Dias D'Ávila	0	2	-	0,0	3,8
29 - Alagoinhas	3	8	166,7	2,0	7,9
30 - Barreiras	8	8	0,0	5,8	6,6
31 - Bom Jesus Da Lapa	1	9	800,0	1,2	13,6
32 - Brumado	4	5	25,0	9,8	20,8
33 - Cruz Das Almas	3	5	66,7	4,3	6,0
34 - Euclides Da Cunha	1	3	200,0	1,3	5,2
35 - Eunápolis	4	10	150,0	1,7	5,8
36 - Feira De Santana	97	22	-77,3	24,0	6,1
37 - Região Metropolitana de Feira de Santana	7	5	-28,6	13,0	11,9
38 - Guanambi	1	4	300,0	2,4	12,5
39 - Ilhéus	0	14	-	0,0	7,4
40 - Irece	0	7	-	0,0	6,3
41 - Itabuna	6	15	150,0	4,3	11,9
42 - Itaberaba	0	10	-	0,0	10,4
43 - Itapetinga	2	5	150,0	4,3	8,3



Conclusão

Tabela 59 – Mortes a esclarecer – Áreas Integradas de Segurança Pública (AISP) – 2021/2022

Área Integrada de Segurança Pública (AISP)	Número de vítimas de mortes a esclarecer		Variação (%) 2021/2022	Taxa de Participação (%) ¹	
	2021	2022		2021	2022
Bahia	284	388	36,6	5,1	7,5
44 - Jacobina	0	10	-	0,0	6,9
45 - Jequié	2	10	400,0	1,3	5,3
46 - Juazeiro	1	17	1600,0	0,5	7,3
47 - Paulo Afonso	0	5	-	0,0	5,7
48 - Rio Real	3	3	0,0	3,6	3,7
49 - Santa Maria Da Vitória	7	1	-85,7	19,4	2,7
50 - Santo Amaro	0	8	-	0,0	8,7
51 - Santo Antonio De Jesus	2	10	400,0	2,2	8,2
52 - Seabra	0	7	-	0,0	33,3
53 - Senhor Do Bonfim	3	11	266,7	2,6	8,9
54 - Serrinha	1	6	500,0	0,8	4,3
55 - Teixeira De Freitas	1	13	1200,0	0,4	5,4
56 - Valença	1	12	1100,0	0,6	6,7
57 - Vitória Da Conquista	4	2	-50,0	2,7	1,9

Fonte: Secretaria da Segurança Pública - Bahia (2023)

Cálculos: SIAP/SSP-BA e Coest/SEI.

Noas: (1) Cálculo em Relação ao total de Crimes Violentos Letais Intencionais (CVLI).

(2) O município de Salvador é composto por 16 Áreas Integradas de Segurança Pública (AISP).

(-) Dado inexistente.

Tabela 60 – Tráfego de entorpecentes e uso/posse de entorpecentes – Bahia – 2021/2022

Região geográfica	Tráfego de entorpecentes			Uso / posse de entorpecentes		
	Número de ocorrências		Variação (%) 2021/2022	Número de ocorrências		Variação (%) 2021/2022
	2021	2022		2021	2022	
Bahia	7.423	6.423	-13,5	3.553	3.032	-14,7
Capital	1.934	1.261	-34,8	870	570	-34,5
Interior	4.509	4.303	-4,6	2.416	2.190	-9,4
RMS ¹	980	859	-12,3	267	272	1,9

Fonte: Secretaria da Segurança Pública - Bahia (2023).

Cálculos: SIAP/SSP-BA e Coest/SEI.

Nota: (1) Municípios da Região Metropolitana de Salvador (RMS), excetuando-se Salvador.

Tabela 61 – Série histórica de ocorrências de tráfego de entorpecentes e uso/posse de entorpecentes – Bahia – 2012-2022

Região geográfica	Tráfego de entorpecentes												Uso/posse de entorpecentes											
	Número de ocorrências												Número de ocorrências											
	2012	2013	2014	2015	2016	2017	2018	2019	2020	2021	2022	Total	2012	2013	2014	2015	2016	2017	2018	2019	2020	2021	2022	Total
Bahia	4.347	5.362	5.117	5.551	5.856	7.235	7.226	7.018	6.674	7.423	6.423	68.232	3.461	3.681	3.836	3.916	4.246	5.234	4.903	4.739	3.285	3.553	3.032	43.886
Capital	814	1.211	1.048	1.213	1.530	1.708	1.851	1.792	1.695	1.934	1.261	16.057	918	713	684	729	1.077	1.363	1.319	1.386	753	870	570	10.382
Interior	3.086	3.629	3.476	3.630	3.711	4.833	4.699	4.563	4.090	4.509	4.303	44.529	2.232	2.509	2.782	2.797	2.711	3.355	3.066	2.903	2.253	2.416	2.190	29.214
RMS ¹	447	522	593	708	615	694	676	663	889	980	859	7.646	311	459	370	390	458	516	518	450	279	267	272	4.290

Fonte: Secretaria da Segurança Pública - Bahia (2023).

Nota: (1) Municípios da Região Metropolitana de Salvador (RMS), excetuando-se Salvador.



Tabela 62 – Tráfego de entorpecentes e uso/posse de entorpecentes – Territórios de Identidade da Bahia – 2021/2022

Território de Identidade	Código do TI	Tráfego de entorpecentes			Uso/posse de entorpecentes		
		Número de Ocorrências			Número de Ocorrências		
		2021	2022	Variação (%) 2021/2022	2021	2022	Variação (%) 2021/2022
Bahia	29	7.423	6.423	-13,5	3.553	3.032	-14,7
TI Irecê	1	83	126	51,8	54	41	-24,1
TI Velho Chico	2	72	69	-4,2	25	32	28,0
TI Chapada Diamantina	3	90	87	-3,3	55	63	14,5
TI Sisal	4	140	101	-27,9	125	106	-15,2
TI Litoral Sul	5	521	423	-18,8	265	154	-41,9
TI Baixo Sul	6	78	146	87,2	53	52	-1,9
TI Extremo Sul	7	212	235	10,8	73	74	1,4
TI Médio Sudoeste da Bahia	8	148	153	3,4	174	182	4,6
TI Vale do Jiquiriçá	9	132	150	13,6	85	79	-7,1
TI Sertão do São Francisco	10	360	341	-5,3	368	303	-17,7
TI Bacia do Rio Grande	11	212	169	-20,3	82	59	-28,0
TI Bacia do Paramirim	12	15	12	-20,0	1	2	100,0
TI Sertão Produtivo	13	124	161	29,8	70	64	-8,6
TI Piemonte do Paraguaçu	14	75	86	14,7	47	66	40,4
TI Bacia do Jacuípe	15	45	42	-6,7	42	34	-19,0
TI Piemonte da Diamantina	16	19	35	84,2	15	21	40,0
TI Semiárido Nordeste II	17	61	62	1,6	46	48	4,3
TI Litoral Norte e Agreste Baiano	18	240	160	-33,3	158	155	-1,9
TI Portal do Sertão	19	422	429	1,7	195	180	-7,7
TI Sudoeste Baiano	20	586	392	-33,1	78	147	88,5
TI Recôncavo	21	284	280	-1,4	126	92	-27,0
TI Médio Rio de Contas	22	211	179	-15,2	108	44	-59,3
TI Bacia do Rio Corrente	23	17	23	35,3	5	18	260,0
TI Itaparica	24	42	66	57,1	52	47	-9,6
TI Piemonte Norte do Itapicuru	25	80	70	-12,5	63	36	-42,9
TI Metropolitano de Salvador	26	2.877	2.118	-26,4	1.115	842	-24,5
TI Costa do Descobrimento	27	277	308	11,2	73	91	24,7

Fonte: Secretaria da Segurança Pública - Bahia (2023).
Cálculos: SIAP/SSP-BA e Coest/SEI.
Nota: (-) Dado inexistente.

Continua

Tabela 63 – Tráfego de entorpecentes e uso/posse de entorpecentes – Regiões Integradas de Segurança Pública (RISP) – 2021/2022						
Região Integrada de Segurança Pública (RISP)	Tráfego de entorpecentes			Uso/posse de entorpecentes		
	Número de ocorrências			Número de ocorrências		
	2021	2022	Variação (%) 2021/2022	2021	2022	Variação (%) 2021/2022
Bahia	7.423	6.423	-13,5	3.553	3.032	-14,7
Norte	544	580	6,6	514	428	-16,7
Sul	1.089	1.123	3,1	460	370	-19,6
Leste	1.184	1.064	-10,1	688	628	-8,7
Oeste	289	246	-14,9	105	98	-6,7
Chapada	253	294	16,2	178	189	6,2
Sudoeste	1.150	996	-13,4	471	477	1,3
RMS(1)	980	859	-12,3	267	272	1,9
Atlântico	639	440	-31,1	310	225	-27,4
BTS	729	487	-33,2	407	219	-46,2
Central	566	334	-41,0	153	126	-17,6

Fonte: Secretaria da Segurança Pública - Bahia (2023).

Cálculos: SIAP/SSP-BA e Coest/SEI.

Nota: (1) Municípios da Região Metropolitana de Salvador (RMS), excetuando-se Salvador.

Tabela 64 – Tráfego de entorpecentes e uso/posse de entorpecentes – Áreas Integradas de Segurança Pública (AISP) – 2021/2022

Área Integrada de Segurança Pública (AISP)	Tráfego de entorpecentes			Uso/posse de entorpecentes		
	Número de ocorrências			Número de ocorrências		
	2021	2022	Variação (%) 2021/2022	2021	2022	Variação (%) 2021/2022
Bahia	7.423	6.423	-13,5	3.553	3.032	-14,7
Salvador ¹	1.934	1.261	-34,8	870	570	-34,5
22 - Camaçari	300	241	-19,7	76	62	-18,4
23 - Lauro de Freitas	236	162	-31,4	54	65	20,4
24 - Simões Filho	113	150	32,7	16	34	112,5
25 - Pojuca	54	59	9,3	29	26	-10,3
26 - Candeias	169	152	-10,1	55	47	-14,5
27 - Vera Cruz	37	47	27,0	16	13	-18,8
28 - Dias D'Ávila	71	48	-32,4	21	25	19,0
29 - Alagoinhas	144	102	-29,2	110	140	27,3
30 - Barreiras	211	166	-21,3	82	58	-29,3
31 - Bom Jesus Da Lapa	61	57	-6,6	18	22	22,2
32 - Brumado	56	69	23,2	42	40	-4,8
33 - Cruz Das Almas	102	90	-11,8	58	41	-29,3
34 - Euclides Da Cunha	70	65	-7,1	44	54	22,7
35 - Eunápolis	277	308	11,2	73	91	24,7
36 - Feira De Santana	344	348	1,2	152	138	-9,2
37 - RMFS	18	17	-5,6	18	6	-66,7
38 - Guanambi	97	123	26,8	35	37	5,7
39 - Ilhéus	334	275	-17,7	177	95	-46,3
40 - Irece	117	159	35,9	66	51	-22,7
41 - Itabuna	198	162	-18,2	89	61	-31,5
42 - Itaberaba	93	93	0,0	75	88	17,3



Tabela 64 – Tráfego de entorpecentes e uso/posse de entorpecentes – Áreas Integradas de Segurança Pública (AISP) – 2021/2022

Área Integrada de Segurança Pública (AISP)	Tráfego de entorpecentes			Uso/posse de entorpecentes		
	Número de ocorrências			Número de ocorrências		
	2021	2022	Variação (%) 2021/2022	2021	2022	Variação (%) 2021/2022
Bahia	7.423	6.423	-13,5	3.553	3.032	-14,7
43 - Itapetinga	150	155	3,3	177	183	3,4
44 - Jacobina	42	71	69,0	17	32	88,2
45 - Jequié	270	263	-2,6	145	73	-49,7
46 - Juazeiro	360	338	-6,1	367	302	-17,7
47 - Paulo Afonso	53	87	64,2	62	53	-14,5
48 - Rio Real	76	63	-17,1	41	19	-53,7
49 - Santa Maria Da Vitória	17	23	35,3	5	18	260,0
50 - Santo Amaro	100	103	3,0	25	28	12,0
51 - Santo Antonio De Jesus	189	193	2,1	107	93	-13,1
52 - Seabra	43	42	-2,3	37	50	35,1
53 - Senhor Do Bonfim	89	84	-5,6	68	41	-39,7
54 - Serrinha	141	83	-41,1	133	109	-18,0
55 - Teixeira De Freitas	212	235	10,8	73	74	1,4
56 - Valença	68	143	110,3	48	49	2,1
57 - Vitória Da Conquista	577	386	-33,1	72	144	100,0

Fonte: Secretaria da Segurança Pública - Bahia (2023).

Cálculos: SIAP/SSP-BA e Coest/SEI.

Notas: (1) O município de Salvador é composto por 16 Áreas Integradas de Segurança Pública (AISP).

(-) Dados inexistente.

**Tabela 65 – Armas de fogo apreendidas – Bahia – 2021/2022**

Região geográfica	Armas de fogo		
	Número de apreensões		Variação (%) 2021/2022
	2021	2022	
Bahia	4.717	5.459	15,7
Capital	845	526	-37,8
Interior	3.601	4.700	30,5
RMS ¹	271	233	-14,0

Fonte: Secretaria da Segurança Pública - Bahia (2023).

Cálculos: SIAP/SSP-BA e Coest/SEI.

Nota: (1) Municípios da Região Metropolitana de Salvador (RMS), excetuando-se Salvador.

Tabela 66 – Série histórica das armas de fogo apreendidas – Bahia – 2012-2022

Região geográfica	Armas de fogo											
	Número de apreensões											
	2012	2013	2014	2015	2016	2017	2018	2019	2020	2021	2022	Total
Bahia	4.398	5.500	5.041	5.558	6.060	6.389	5.347	4.467	4.008	4.717	5.459	56.944
Capital	611	786	742	828	881	654	428	335	500	845	526	7.136
Interior	3.498	4.319	3.867	4.229	4.673	5.195	4.616	3.963	3.279	3.601	4.700	45.940
RMS ¹	289	395	432	501	506	540	303	169	229	271	233	3.868

Fonte: Secretaria da Segurança Pública - Bahia (2023).

Nota: (1) Municípios da Região Metropolitana de Salvador (RMS), excetuando-se Salvador.



Tabela 67 – Armas de fogo apreendidas – Territórios de Identidade da Bahia – 2021/2022

Território de Identidade	Código do TI	Armas de fogo		
		Número de apreensões		Variação (%) 2021/2022
		2021	2022	
Bahia	29	4.717	5.459	15,7
TI Irecê	1	145	191	31,7
TI Velho Chico	2	134	183	36,6
TI Chapada Diamantina	3	62	126	103,2
TI Sisal	4	91	146	60,4
TI Litoral Sul	5	421	303	-28,0
TI Baixo Sul	6	128	461	260,2
TI Extremo Sul	7	152	325	113,8
TI Médio Sudoeste da Bahia	8	93	94	1,1
TI Vale do Jiquiriçá	9	73	125	71,2
TI Sertão do São Francisco	10	285	374	31,2
TI Bacia do Rio Grande	11	218	245	12,4
TI Bacia do Paramirim	12	26	25	-3,8
TI Sertão Produtivo	13	53	90	69,8
TI Piemonte do Paraguaçu	14	63	100	58,7
TI Bacia do Jacuípe	15	33	86	160,6
TI Piemonte da Diamantina	16	21	76	261,9
TI Semiárido Nordeste II	17	87	107	23,0
TI Litoral Norte e Agreste Baiano	18	325	189	-41,8
TI Portal do Sertão	19	305	493	61,6
TI Sudoeste Baiano	20	172	188	9,3
TI Recôncavo	21	171	167	-2,3
TI Médio Rio de Contas	22	128	109	-14,8
TI Bacia do Rio Corrente	23	56	71	26,8
TI Itaparica	24	95	80	-15,8
TI Piemonte Norte do Itapicuru	25	92	69	-25,0
TI Metropolitano de Salvador	26	1097	757	-31,0
TI Costa do Descobrimento	27	191	279	46,1

Fonte: Secretaria da Segurança Pública - Bahia (2023).

Cálculos: SIAP/SSP-BA e Coest/SEI.

Tabela 68 – Armas de fogo apreendidas – Regiões Integradas de Segurança Pública (RISP) – 2021/2022

Região Integrada de Segurança Pública (RISP)	Armas de fogo		
	Número de apreensões		Variação (%) 2021 / 2022
	2021	2022	
Bahia	4.717	5.459	15,7
Norte	565	727	28,7
Sul	878	1.372	56,3
Leste	990	1.111	12,2
Oeste	381	451	18,4
Chapada	297	463	55,9
Sudoeste	490	576	17,6
RMS(1)	271	233	-14,0
Atlântico	246	153	-37,8
BTS	344	220	-36,0
Central	255	153	-40,0

Fonte: Secretaria da Segurança Pública - Bahia (2023).

Cálculos: SIAP/SSP-BA e Coest/SEI.

Nota: (1) Municípios da Região Metropolitana de Salvador (RMS), excetuando-se Salvador.

Continuação

Tabela 69 – Armas de fogo apreendidas – Áreas Integradas de Segurança Pública (AISP) – 2021/2022

Área Integrada de Segurança Pública (AISP)	Armas de fogo		
	Número de apreensões		Variação (%) 2021 / 2022
	2021	2022	
Bahia	4.717	5.459	15,7
Capital ¹	845	526	-37,8
22 - Camaçari	113	75	-33,6
23 - Lauro de Freitas	36	36	0,0
24 - Simões Filho	31	31	0,0
25 - Pojuca	24	16	-33,3
26 - Candeias	25	26	4,0
27 - Vera Cruz	23	31	34,8
28 - Dias D'Ávila	19	18	-5,3
29 - Alagoinhas	225	102	-54,7
30 - Barreiras	214	239	11,7
31 - Bom Jesus Da Lapa	113	146	29,2
32 - Brumado	36	57	58,3
33 - Cruz Das Almas	75	58	-22,7
34 - Euclides Da Cunha	88	101	14,8
35 - Eunápolis	191	279	46,1
36 - Feira De Santana	221	435	96,8
37 - Região Metropolitana de Feira de Santana	25	26	4,0
38 - Guanambi	44	86	95,5
39 - Ilhéus	268	194	-27,6
40 - Irece	200	275	37,5
41 - Itabuna	155	117	-24,5



Conclusão

Tabela 69 – Armas de fogo apreendidas – Áreas Integradas de Segurança Pública (AISP) – 2021/2022

Área Integrada de Segurança Pública (AISP)	Armas de fogo		
	Número de apreensões		Variação (%) 2021 / 2022
	2021	2022	
Bahia	4.717	5.459	15,7
42 - Itaberaba	58	133	129,3
43 - Itapetinga	99	100	1,0
44 - Jacobina	45	118	162,2
45 - Jequié	154	161	4,5
46 - Juazeiro	282	370	31,2
47 - Paulo Afonso	125	139	11,2
48 - Rio Real	98	93	-5,1
49 - Santa Maria Da Vitória	54	66	22,2
50 - Santo Amaro	72	58	-19,4
51 - Santo Antonio De Jesus	126	139	10,3
52 - Seabra	39	55	41,0
53 - Senhor Do Bonfim	113	100	-11,5
54 - Serrinha	60	99	65,0
55 - Teixeira De Freitas	152	325	113,8
56 - Valença	112	457	308,0
57 - Vitória Da Conquista	157	172	9,6

Fonte: Secretaria da Segurança Pública - Bahia (2023).

Cálculos: SIAP/SSP-BA e Coest/SEI.

Notas: (1) O município de Salvador é composto por 16 Áreas Integradas de Segurança Pública (AISP).

(-) Dado inexistente.

Continuação

Tabela 70 – Armas de fogo apreendidas – Municípios da Bahia – 2021/2022						
Município	Código do município	Território de Identidade	Código do TI	Armas de fogo		
				Número de apreensões		Variação (%) 2021/2022
				2021	2022	
Bahia	29	Bahia	29	4.717	5.459	15,7
Abaíra	2900108	Chapada Diamantina	3	0	3	-
Abaré	2900207	Itaparica	24	16	5	-68,8
Acajutiba	2900306	Litoral Norte e Agreste Baiano	18	4	5	25,0
A dustina	2900355	Semiárido Nordeste II	17	0	5	-
Água Fria	2900405	Portal do Sertão	19	3	3	0,0
Aiquara	2900603	Médio Rio de Contas	22	0	0	-
Alagoinhas	2900702	Litoral Norte e Agreste Baiano	18	167	51	-69,5
Alcobaça	2900801	Extremo Sul	7	10	20	100,0
Almadina	2900900	Litoral Sul	5	2	1	-50,0
Amargosa	2901007	Vale do Jiquiriçá	9	20	17	-15,0
Amélia Rodrigues	2901106	Portal do Sertão	19	9	3	-66,7
América Dourada	2901155	Irecê	1	1	4	300,0
Anagé	2901205	Sudoeste Baiano	20	1	8	700,0
Andaraí	2901304	Chapada Diamantina	3	3	3	0,0
Andorinha	2901353	Piemonte Norte do Itapicuru	25	3	6	100,0
Angical	2901403	Bacia do Rio Grande	11	7	4	-42,9
Anguera	2901502	Portal do Sertão	19	3	7	133,3
Antas	2901601	Semiárido Nordeste II	17	8	8	0,0
Antônio Cardoso	2901700	Portal do Sertão	19	9	0	-100,0
Antônio Gonçalves	2901809	Piemonte Norte do Itapicuru	25	5	1	-80,0
Aporá	2901908	Litoral Norte e Agreste Baiano	18	3	1	-66,7
Apuarema	2901957	Médio Rio de Contas	22	1	6	500,0
Araçás	2902054	Litoral Norte e Agreste Baiano	18	2	3	50,0
Aracatu	2902005	Sudoeste Baiano	20	3	2	-33,3
Araci	2902104	Sisal	4	13	10	-23,1
Aramari	2902203	Litoral Norte e Agreste Baiano	18	2	0	-100,0
Arataca	2902252	Litoral Sul	5	1	6	500,0

Continuação

Tabela 70 – Armas de fogo apreendidas – Municípios da Bahia – 2021/2022						
Município	Código do município	Território de Identidade	Código do TI	Armas de fogo		
				Número de apreensões		Variação (%) 2021/2022
				2021	2022	
Bahia	29	Bahia	29	4.717	5.459	15,7
Aratuípe	2902302	Baixo Sul	6	8	0	-100,0
Aurelino Leal	2902401	Litoral Sul	5	5	5	0,0
Baianópolis	2902500	Bacia do Rio Grande	11	3	3	0,0
Baixa Grande	2902609	Bacia do Jacuípe	15	0	10	-
Banzaê	2902658	Semiárido Nordeste II	17	2	2	0,0
Barra	2902708	Velho Chico	2	36	35	-2,8
Barra da Estiva	2902807	Chapada Diamantina	3	0	0	-
Barra do Choça	2902906	Sudoeste Baiano	20	7	8	14,3
Barra do Mendes	2903003	Irecê	1	17	10	-41,2
Barra do Rocha	2903102	Médio Rio de Contas	22	0	1	-
Barreiras	2903201	Bacia do Rio Grande	11	89	79	-11,2
Barro Alto	2903235	Irecê	1	0	5	-
Barro Preto	2903300	Litoral Sul	5	0	1	-
Barrocas	2903276	Sisal	4	0	3	-
Belmonte	2903409	Costa do Descobrimento	27	32	28	-12,5
Belo Campo	2903508	Sudoeste Baiano	20	1	3	200,0
Biritinga	2903607	Sisal	4	0	1	-
Boa Nova	2903706	Médio Rio de Contas	22	2	6	200,0
Boa Vista do Tupim	2903805	Piemonte do Paraguaçu	14	2	5	150,0
Bom Jesus da Lapa	2903904	Velho Chico	2	20	48	140,0
Bom Jesus da Serra	2903953	Sudoeste Baiano	20	0	1	-
Boninal	2904001	Chapada Diamantina	3	0	4	-
Bonito	2904050	Chapada Diamantina	3	1	7	600,0
Boquira	2904100	Bacia do Paramirim	12	11	4	-63,6
Botuporã	2904209	Bacia do Paramirim	12	0	0	-
Brejões	2904308	Vale do Jiquiriçá	9	2	3	50,0
Brejolândia	2904407	Bacia do Rio Corrente	23	2	5	150,0

Continuação

Tabela 70 – Armas de fogo apreendidas – Municípios da Bahia – 2021/2022						
Município	Código do município	Território de Identidade	Código do TI	Armas de fogo		
				Número de apreensões		Variação (%) 2021/2022
				2021	2022	
Bahia	29	Bahia	29	4.717	5.459	15,7
Brotas de Macaúbas	2904506	Velho Chico	2	2	0	-100,0
Brumado	2904605	Sertão Produtivo	13	1	14	1300,0
Buerarema	2904704	Litoral Sul	5	7	5	-28,6
Buritirama	2904753	Bacia do Rio Grande	11	4	6	50,0
Caatiba	2904803	Médio Sudoeste da Bahia	8	4	18	350,0
Cabaceiras do Paraguaçu	2904852	Recôncavo	21	3	2	-33,3
Cachoeira	2904902	Recôncavo	21	6	11	83,3
Caculé	2905008	Sertão Produtivo	13	4	2	-50,0
Caém	2905107	Piemonte da Diamantina	16	1	2	100,0
Caetanos	2905156	Sudoeste Baiano	20	0	2	-
Caetitê	2905206	Sertão Produtivo	13	5	11	120,0
Cafarnaum	2905305	Irecê	1	0	7	-
Cairu	2905404	Baixo Sul	6	4	2	-50,0
Caldeirão Grande	2905503	Piemonte Norte do Itapicuru	25	0	2	-
Camacan	2905602	Litoral Sul	5	17	13	-23,5
Camacari	2905701	Metropolitano de Salvador	26	113	75	-33,6
Camamu	2905800	Baixo Sul	6	16	12	-25,0
Campo Alegre de Lourdes	2905909	Sertão do São Francisco	10	4	7	75,0
Campo Formoso	2906006	Piemonte Norte do Itapicuru	25	14	15	7,1
Canápolis	2906105	Bacia do Rio Corrente	23	1	2	100,0
Canarana	2906204	Irecê	1	35	16	-54,3
Canavieiras	2906303	Litoral Sul	5	6	6	0,0
Candeal	2906402	Sisal	4	1	0	-100,0
Candeias	2906501	Metropolitano de Salvador	26	16	17	6,3
Candiba	2906600	Sertão Produtivo	13	0	3	-
Cândido Sales	2906709	Sudoeste Baiano	20	4	7	75,0
Cansanção	2906808	Sisal	4	5	14	180,0

Continuação

Tabela 70 – Armas de fogo apreendidas – Municípios da Bahia – 2021/2022						
Município	Código do município	Território de Identidade	Código do TI	Armas de fogo		
				Número de apreensões		Variação (%) 2021/2022
				2021	2022	
Bahia	29	Bahia	29	4.717	5.459	15,7
Canudos	2906824	Sertão do São Francisco	10	3	4	33,3
Capela do Alto Alegre	2906857	Bacia do Jacuípe	15	9	8	-11,1
Capim Grosso	2906873	Bacia do Jacuípe	15	1	8	700,0
Caraíbas	2906899	Sudoeste Baiano	20	0	2	-
Caravelas	2906907	Extremo Sul	7	10	44	340,0
Cardeal da Silva	2907004	Litoral Norte e Agreste Baiano	18	1	0	-100,0
Carinhanha	2907103	Velho Chico	2	3	19	533,3
Casa Nova	2907202	Sertão do São Francisco	10	88	97	10,2
Castro Alves	2907301	Recôncavo	21	8	4	-50,0
Catolândia	2907400	Bacia do Rio Grande	11	0	0	-
Catu	2907509	Litoral Norte e Agreste Baiano	18	21	15	-28,6
Caturama	2907558	Bacia do Paramirim	12	0	0	-
Central	2907608	Irecê	1	5	14	180,0
Chorrochó	2907707	Itaparica	24	5	4	-20,0
Cícero Dantas	2907806	Semiárido Nordeste II	17	0	1	-
Cipó	2907905	Semiárido Nordeste II	17	10	3	-70,0
Coaraci	2908002	Litoral Sul	5	1	6	500,0
Cocos	2908101	Bacia do Rio Corrente	23	2	6	200,0
Conceição da Feira	2908200	Portal do Sertão	19	6	5	-16,7
Conceição do Almeida	2908309	Recôncavo	21	5	2	-60,0
Conceição do Coité	2908408	Sisal	4	5	11	120,0
Conceição do Jacuípe	2908507	Portal do Sertão	19	15	8	-46,7
Conde	2908606	Litoral Norte e Agreste Baiano	18	7	7	0,0
Condeúba	2908705	Sudoeste Baiano	20	2	0	-100,0
Contendas do Sincorá	2908804	Sertão Produtivo	13	0	0	-
Coração de Maria	2908903	Portal do Sertão	19	9	5	-44,4
Cordeiros	2909000	Sudoeste Baiano	20	0	2	-

Continuação

Tabela 70 – Armas de fogo apreendidas – Municípios da Bahia – 2021/2022						
Município	Código do município	Território de Identidade	Código do TI	Armas de fogo		
				Número de apreensões		Variação (%) 2021/2022
				2021	2022	
Bahia	29	Bahia	29	4.717	5.459	15,7
Coribe	2909109	Bacia do Rio Corrente	23	7	4	-42,9
Coronel João Sá	2909208	Semiárido Nordeste II	17	2	1	-50,0
Correntina	2909307	Bacia do Rio Corrente	23	5	15	200,0
Cotegipe	2909406	Bacia do Rio Grande	11	0	7	-
Cravolândia	2909505	Vale do Jiquiriçá	9	0	2	-
Crisópolis	2909604	Litoral Norte e Agreste Baiano	18	2	5	150,0
Cristópolis	2909703	Bacia do Rio Grande	11	11	3	-72,7
Cruz das Almas	2909802	Recôncavo	21	17	14	-17,6
Curaçá	2909901	Sertão do São Francisco	10	8	22	175,0
Dário Meira	2910008	Médio Rio de Contas	22	8	5	-37,5
Dias D'Ávila	2910057	Metropolitano de Salvador	26	19	18	-5,3
Dom Basílio	2910107	Sertão Produtivo	13	2	3	50,0
Dom Macedo Costa	2910206	Recôncavo	21	2	4	100,0
Elísio Medrado	2910305	Vale do Jiquiriçá	9	2	1	-50,0
Encruzilhada	2910404	Sudoeste Baiano	20	8	3	-62,5
Entre Rios	2910503	Litoral Norte e Agreste Baiano	18	9	17	88,9
Érico Cardoso	2900504	Bacia do Paramirim	12	0	4	-
Esplanada	2910602	Litoral Norte e Agreste Baiano	18	10	12	20,0
Euclides da Cunha	2910701	Semiárido Nordeste II	17	19	14	-26,3
Eunápolis	2910727	Costa do Descobrimento	27	36	64	77,8
Fátima	2910750	Semiárido Nordeste II	17	0	1	-
Feira da Mata	2910776	Velho Chico	2	1	3	200,0
Feira de Santana	2910800	Portal do Sertão	19	205	404	97,1
Filadélfia	2910859	Piemonte Norte do Itapicuru	25	5	7	40,0
Firmino Alves	2910909	Médio Sudoeste da Bahia	8	3	4	33,3
Floresta Azul	2911006	Litoral Sul	5	1	1	0,0
Formosa do Rio Preto	2911105	Bacia do Rio Grande	11	15	27	80,0



Continuação

Tabela 70 – Armas de fogo apreendidas – Municípios da Bahia – 2021/2022						
Município	Código do município	Território de Identidade	Código do TI	Armas de fogo		
				Número de apreensões		Variação (%) 2021/2022
				2021	2022	
Bahia	29	Bahia	29	4.717	5.459	15,7
Gandu	2911204	Baixo Sul	6	14	360	2471,4
Gavião	2911253	Bacia do Jacuípe	15	1	0	-100,0
Gentio do Ouro	2911303	Irecê	1	8	5	-37,5
Glória	2911402	Itaparica	24	4	3	-25,0
Gongogi	2911501	Médio Rio de Contas	22	0	1	-
Governador Mangabeira	2911600	Recôncavo	21	10	8	-20,0
Guajeru	2911659	Sudoeste Baiano	20	1	0	-100,0
Guanambi	2911709	Sertão Produtivo	13	14	24	71,4
Guaratinga	2911808	Costa do Descobrimento	27	10	33	230,0
Heliópolis	2911857	Semiárido Nordeste II	17	2	0	-100,0
Iaçu	2911907	Piemonte do Paraguaçu	14	6	13	116,7
Ibiassucê	2912004	Sertão Produtivo	13	0	0	-
Ibicaraí	2912103	Litoral Sul	5	7	5	-28,6
Ibicoara	2912202	Chapada Diamantina	3	3	4	33,3
Ibicuí	2912301	Médio Sudoeste da Bahia	8	12	15	25,0
Ibipeba	2912400	Irecê	1	2	20	900,0
Ibipitanga	2912509	Bacia do Paramirim	12	1	4	300,0
Ibiquera	2912608	Piemonte do Paraguaçu	14	0	1	-
Ibirapitanga	2912707	Baixo Sul	6	1	2	100,0
Ibirapoã	2912806	Extremo Sul	7	2	3	50,0
Ibirataia	2912905	Médio Rio de Contas	22	5	20	300,0
Ibitiara	2913002	Chapada Diamantina	3	2	1	-50,0
Ibititá	2913101	Irecê	1	6	12	100,0
Ibotirama	2913200	Velho Chico	2	23	30	30,4
Ichu	2913309	Sisal	4	1	1	0,0
Igaporã	2913408	Velho Chico	2	0	1	-
Igrapiúna	2913457	Baixo Sul	6	4	2	-50,0

Continuação

Tabela 70 – Armas de fogo apreendidas – Municípios da Bahia – 2021/2022						
Município	Código do município	Território de Identidade	Código do TI	Armas de fogo		
				Número de apreensões		Variação (%) 2021/2022
				2021	2022	
Bahia	29	Bahia	29	4.717	5.459	15,7
Iguaí	2913507	Médio Sudoeste da Bahia	8	8	12	50,0
Ilhéus	2913606	Litoral Sul	5	197	138	-29,9
Inhambupe	2913705	Litoral Norte e Agreste Baiano	18	14	15	7,1
Ipecaetá	2913804	Portal do Sertão	19	3	2	-33,3
Ipiaú	2913903	Médio Rio de Contas	22	18	8	-55,6
Ipirá	2914000	Bacia do Jacuípe	15	2	12	500,0
Ipipiara	2914109	Irecê	1	0	0	-
Irajuba	2914208	Vale do Jiquiriçá	9	2	0	-100,0
Iramaia	2914307	Chapada Diamantina	3	0	6	-
Iraquara	2914406	Chapada Diamantina	3	0	3	-
Irará	2914505	Portal do Sertão	19	10	3	-70,0
Irecê	2914604	Irecê	1	4	24	500,0
Itabela	2914653	Costa do Descobrimento	27	24	37	54,2
Itaberaba	2914703	Piemonte do Paraguaçu	14	24	25	4,2
Itabuna	2914802	Litoral Sul	5	92	41	-55,4
Itacaré	2914901	Litoral Sul	5	13	9	-30,8
Itaetê	2915007	Chapada Diamantina	3	1	8	700,0
Itagi	2915106	Médio Rio de Contas	22	6	2	-66,7
Itagibá	2915205	Médio Rio de Contas	22	7	6	-14,3
Itagimirim	2915304	Costa do Descobrimento	27	2	11	450,0
Itaguaçu da Bahia	2915353	Irecê	1	17	6	-64,7
Itaju do Colônia	2915403	Litoral Sul	5	1	0	-100,0
Itajuípe	2915502	Litoral Sul	5	3	5	66,7
Itamaraju	2915601	Extremo Sul	7	10	22	120,0
Itamari	2915700	Médio Rio de Contas	22	2	1	-50,0
Itambé	2915809	Médio Sudoeste da Bahia	8	25	6	-76,0
Itanagra	2915908	Litoral Norte e Agreste Baiano	18	3	1	-66,7

Continuação

Tabela 70 – Armas de fogo apreendidas – Municípios da Bahia – 2021/2022						
Município	Código do município	Território de Identidade	Código do TI	Armas de fogo		
				Número de apreensões		Variação (%) 2021/2022
				2021	2022	
Bahia	29	Bahia	29	4.717	5.459	15,7
Itanhém	2916005	Extremo Sul	7	5	3	-40,0
Itaparica	2916104	Metropolitano de Salvador	26	6	6	0,0
Itapé	2916203	Litoral Sul	5	0	0	-
Itapebi	2916302	Costa do Descobrimento	27	0	7	-
Itapetinga	2916401	Médio Sudoeste da Bahia	8	22	15	-31,8
Itapicuru	2916500	Litoral Norte e Agreste Baiano	18	1	9	800,0
Itapitanga	2916609	Litoral Sul	5	0	0	-
Itaquara	2916708	Vale do Jiquiriçá	9	1	0	-100,0
Itarantim	2916807	Médio Sudoeste da Bahia	8	2	2	0,0
Itatim	2916856	Piemonte do Paraguaçu	14	3	8	166,7
Itiruçu	2916906	Vale do Jiquiriçá	9	0	6	-
Itiúba	2917003	Sisal	4	6	12	100,0
Itororó	2917102	Médio Sudoeste da Bahia	8	8	5	-37,5
Ituaçu	2917201	Sertão Produtivo	13	1	1	0,0
Ituberá	2917300	Baixo Sul	6	3	6	100,0
Iuiu	2917334	Sertão Produtivo	13	2	4	100,0
Jaborandi	2917359	Bacia do Rio Corrente	23	11	2	-81,8
Jacaraci	2917409	Sudoeste Baiano	20	1	1	0,0
Jacobina	2917508	Piemonte da Diamantina	16	10	23	130,0
Jaguaquara	2917607	Vale do Jiquiriçá	9	18	29	61,1
Jaguarari	2917706	Piemonte Norte do Itapicuru	25	10	8	-20,0
Jaguarípe	2917805	Baixo Sul	6	9	5	-44,4
Jandaíra	2917904	Litoral Norte e Agreste Baiano	18	2	4	100,0
Jequié	2918001	Médio Rio de Contas	22	74	43	-41,9
Jeremoabo	2918100	Semiárido Nordeste II	17	13	32	146,2
Jiquiriçá	2918209	Vale do Jiquiriçá	9	0	5	-
Jitaúna	2918308	Médio Rio de Contas	22	3	1	-66,7

Continuação

Tabela 70 – Armas de fogo apreendidas – Municípios da Bahia – 2021/2022						
Município	Código do município	Território de Identidade	Código do TI	Armas de fogo		
				Número de apreensões		Variação (%) 2021/2022
				2021	2022	
Bahia	29	Bahia	29	4.717	5.459	15,7
João Dourado	2918357	Irecê	1	2	9	350,0
Juazeiro	2918407	Sertão do São Francisco	10	120	116	-3,3
Jucuruçu	2918456	Extremo Sul	7	0	1	-
Jussara	2918506	Irecê	1	6	17	183,3
Jussari	2918555	Litoral Sul	5	5	1	-80,0
Jussiape	2918605	Chapada Diamantina	3	0	1	-
Lafayette Coutinho	2918704	Vale do Jiquiriçá	9	1	5	400,0
Lagoa Real	2918753	Sertão Produtivo	13	1	5	400,0
Laje	2918803	Vale do Jiquiriçá	9	0	7	-
Lajedão	2918902	Extremo Sul	7	0	4	-
Lajedinho	2919009	Piemonte do Paraguaçu	14	0	4	-
Lajedo do Tabocal	2919058	Vale do Jiquiriçá	9	2	3	50,0
Lamarão	2919108	Sisal	4	0	1	-
Lapão	2919157	Irecê	1	8	13	62,5
Lauro de Freitas	2919207	Metropolitano de Salvador	26	36	36	0,0
Lençóis	2919306	Chapada Diamantina	3	10	12	20,0
Licínio de Almeida	2919405	Sudoeste Baiano	20	0	1	-
Livramento de Nossa Senhora	2919504	Sertão Produtivo	13	15	10	-33,3
Luís Eduardo Magalhães	2919553	Bacia do Rio Grande	11	57	36	-36,8
Macaçuba	2919603	Piemonte do Paraguaçu	14	0	3	-
Macarani	2919702	Médio Sudoeste da Bahia	8	6	6	0,0
Macaúbas	2919801	Bacia do Paramirim	12	9	10	11,1
Macururé	2919900	Itaparica	24	1	5	400,0
Madre de Deus	2919926	Metropolitano de Salvador	26	2	1	-50,0
Maetinga	2919959	Sudoeste Baiano	20	1	3	200,0
Maiquinique	2920007	Médio Sudoeste da Bahia	8	1	2	100,0
Mairi	2920106	Bacia do Jacuípe	15	2	7	250,0

Continuação

Tabela 70 – Armas de fogo apreendidas – Municípios da Bahia – 2021/2022

Município	Código do município	Território de Identidade	Código do TI	Armas de fogo		
				Número de apreensões		Variação (%) 2021/2022
				2021	2022	
Bahia	29	Bahia	29	4.717	5.459	15,7
Malhada	2920205	Velho Chico	2	3	5	66,7
Malhada de Pedras	2920304	Sertão Produtivo	13	0	1	-
Manoel Vitorino	2920403	Médio Rio de Contas	22	1	2	100,0
Mansidão	2920452	Bacia do Rio Grande	11	0	1	-
Maracás	2920502	Vale do Jiquiriçá	9	1	2	100,0
Maragogipe	2920601	Recôncavo	21	3	2	-33,3
Maraú	2920700	Litoral Sul	5	10	5	-50,0
Marcionílio Souza	2920809	Chapada Diamantina	3	1	6	500,0
Mascote	2920908	Litoral Sul	5	3	11	266,7
Mata de São João	2921005	Metropolitano de Salvador	26	20	8	-60,0
Matina	2921054	Velho Chico	2	0	0	-
Medeiros Neto	2921104	Extremo Sul	7	3	2	-33,3
Miguel Calmon	2921203	Piemonte da Diamantina	16	4	13	225,0
Milagres	2921302	Vale do Jiquiriçá	9	5	11	120,0
Mirangaba	2921401	Piemonte da Diamantina	16	1	11	1000,0
Mirante	2921450	Sudoeste Baiano	20	0	2	-
Monte Santo	2921500	Sisal	4	7	23	228,6
Morpará	2921609	Velho Chico	2	7	1	-85,7
Morro do Chapéu	2921708	Chapada Diamantina	3	14	36	157,1
Mortugaba	2921807	Sudoeste Baiano	20	8	2	-75,0
Mucugê	2921906	Chapada Diamantina	3	0	4	-
Mucuri	2922003	Extremo Sul	7	7	58	728,6
Mulungu do Morro	2922052	Irecê	1	0	1	-
Mundo Novo	2922102	Piemonte do Paraguaçu	14	7	12	71,4
Muniz Ferreira	2922201	Recôncavo	21	4	1	-75,0
Muquém do São Francisco	2922250	Velho Chico	2	13	12	-7,7
Muritiba	2922300	Recôncavo	21	20	4	-80,0

Continuação

Tabela 70 – Armas de fogo apreendidas – Municípios da Bahia – 2021/2022						
Município	Código do município	Território de Identidade	Código do TI	Armas de fogo		
				Número de apreensões		Variação (%) 2021/2022
				2021	2022	
Bahia	29	Bahia	29	4.717	5.459	15,7
Mutuípe	2922409	Vale do Jiquiriçá	9	10	12	20,0
Nazaré	2922508	Recôncavo	21	3	10	233,3
Nilo Peçanha	2922607	Baixo Sul	6	2	4	100,0
Nordestina	2922656	Sisal	4	6	4	-33,3
Nova Canaã	2922706	Médio Sudoeste da Bahia	8	0	6	-
Nova Fátima	2922730	Bacia do Jacuípe	15	2	2	0,0
Nova Ibiá	2922755	Médio Rio de Contas	22	0	2	-
Nova Itarana	2922805	Vale do Jiquiriçá	9	2	2	0,0
Nova Redenção	2922854	Chapada Diamantina	3	2	0	-100,0
Nova Soure	2922904	Semiárido Nordeste II	17	4	13	225,0
Nova Viçosa	2923001	Extremo Sul	7	35	60	71,4
Novo Horizonte	2923035	Chapada Diamantina	3	2	5	150,0
Novo Triunfo	2923050	Semiárido Nordeste II	17	1	4	300,0
Olindina	2923100	Litoral Norte e Agreste Baiano	18	20	8	-60,0
Oliveira dos Brejinhos	2923209	Velho Chico	2	14	4	-71,4
Ouriçangas	2923308	Litoral Norte e Agreste Baiano	18	0	4	-
Ourolândia	2923357	Piemonte da Diamantina	16	0	14	-
Palmas de Monte Alto	2923407	Sertão Produtivo	13	5	4	-20,0
Palmeiras	2923506	Chapada Diamantina	3	3	2	-33,3
Paramirim	2923605	Bacia do Paramirim	12	0	3	-
Paratinga	2923704	Velho Chico	2	0	4	-
Paripiranga	2923803	Semiárido Nordeste II	17	4	4	0,0
Pau-Brasil	2923902	Litoral Sul	5	5	5	0,0
Paulo Afonso	2924009	Itaparica	24	67	61	-9,0
Pé de Serra	2924058	Bacia do Jacuípe	15	1	5	400,0
Pedrao	2924108	Litoral Norte e Agreste Baiano	18	1	3	200,0
Pedro Alexandre	2924207	Semiárido Nordeste II	17	0	6	-



Continuação

Tabela 70 – Armas de fogo apreendidas – Municípios da Bahia – 2021/2022						
Município	Código do município	Território de Identidade	Código do TI	Armas de fogo		
				Número de apreensões		Variação (%) 2021/2022
				2021	2022	
Bahia	29	Bahia	29	4.717	5.459	15,7
Piatã	2924306	Chapada Diamantina	3	2	7	250,0
Pilão Arcado	2924405	Sertão do São Francisco	10	15	23	53,3
Pindaí	2924504	Sertão Produtivo	13	0	1	-
Pindobaçu	2924603	Piemonte Norte do Itapicuru	25	3	2	-33,3
Pintadas	2924652	Bacia do Jacuípe	15	0	5	-
Piraí do Norte	2924678	Baixo Sul	6	5	4	-20,0
Piripá	2924702	Sudoeste Baiano	20	0	0	-
Piritiba	2924801	Piemonte do Paraguaçu	14	3	7	133,3
Planaltino	2924900	Vale do Jiquiriçá	9	0	0	-
Planalto	2925006	Sudoeste Baiano	20	4	2	-50,0
Poções	2925105	Sudoeste Baiano	20	14	12	-14,3
Pojuca	2925204	Metropolitano de Salvador	26	4	8	100,0
Ponto Novo	2925253	Piemonte Norte do Itapicuru	25	4	11	175,0
Porto Seguro	2925303	Costa do Descobrimento	27	75	74	-1,3
Potiraguá	2925402	Médio Sudoeste da Bahia	8	2	3	50,0
Prado	2925501	Extremo Sul	7	27	28	3,7
Presidente Dutra	2925600	Irecê	1	6	4	-33,3
Presidente Jânio Quadros	2925709	Sudoeste Baiano	20	5	9	80,0
Presidente Tancredo Neves	2925758	Baixo Sul	6	19	13	-31,6
Queimadas	2925808	Sisal	4	4	3	-25,0
Quijingue	2925907	Sisal	4	0	6	-
Quixabeira	2925931	Bacia do Jacuípe	15	1	6	500,0
Rafael Jambeiro	2925956	Piemonte do Paraguaçu	14	5	9	80,0
Remanso	2926004	Sertão do São Francisco	10	8	58	625,0
Retirolândia	2926103	Sisal	4	1	0	-100,0
Riachão das Neves	2926202	Bacia do Rio Grande	11	3	8	166,7
Riachão do Jacuípe	2926301	Bacia do Jacuípe	15	4	12	200,0

Conclusão

Tabela 70 – Armas de fogo apreendidas – Municípios da Bahia – 2021/2022

Município	Código do município	Território de Identidade	Código do TI	Armas de fogo		
				Número de apreensões		Variação (%) 2021/2022
				2021	2022	
Bahia	29	Bahia	29	4.717	5.459	15,7
Riacho de Santana	2926400	Velho Chico	2	1	10	900,0
Ribeira do Amparo	2926509	Semiárido Nordeste II	17	6	2	-66,7
Ribeira do Pombal	2926608	Semiárido Nordeste II	17	10	3	-70,0
Ribeirão do Largo	2926657	Sudoeste Baiano	20	6	6	0,0
Rio de Contas	2926707	Chapada Diamantina	3	2	0	-100,0
Rio do Antônio	2926806	Sertão Produtivo	13	0	2	-
Rio do Pires	2926905	Bacia do Paramirim	12	2	0	-100,0
Rio Real	2927002	Litoral Norte e Agreste Baiano	18	39	25	-35,9
Rodelas	2927101	Itaparica	24	2	2	0,0
Ruy Barbosa	2927200	Piemonte do Paraguaçu	14	4	7	75,0
Salinas da Margarida	2927309	Recôncavo	21	3	2	-33,3
Salvador	2927408	Metropolitano de Salvador	26	845	526	-37,8
Santa Bárbara	2927507	Portal do Sertão	19	2	6	200,0
Santa Brígida	2927606	Semiárido Nordeste II	17	2	5	150,0
Santa Cruz Cabrália	2927705	Costa do Descobrimento	27	12	25	108,3
Santa Cruz da Vitória	2927804	Médio Sudoeste da Bahia	8	0	0	-
Santa Inês	2927903	Vale do Jiquiriçá	9	2	9	350,0
Santa Luzia	2928059	Litoral Sul	5	8	11	37,5
Santa Maria da Vitória	2928109	Bacia do Rio Corrente	23	20	13	-35,0
Santa Rita de Cássia	2928406	Bacia do Rio Grande	11	8	32	300,0
Santa Terezinha	2928505	Piemonte do Paraguaçu	14	1	3	200,0
Santaluz	2928000	Sisal	4	1	6	500,0
Santana	2928208	Bacia do Rio Corrente	23	3	7	133,3
Santanópolis	2928307	Portal do Sertão	19	0	2	-
Santo Amaro	2928604	Recôncavo	21	18	27	50,0
Santo Antônio de Jesus	2928703	Recôncavo	21	58	65	12,1
Santo Estevão	2928802	Portal do Sertão	19	3	6	100,0



Tabela 70 – Armas de fogo apreendidas – Municípios da Bahia – 2021/2022

Município	Código do município	Território de Identidade	Código do TI	Armas de fogo		
				Número de apreensões		Variação (%) 2021/2022
				2021	2022	
Bahia	29	Bahia	29	4.717	5.459	15,7
São Desidério	2928901	Bacia do Rio Grande	11	12	29	141,7
São Domingos	2928950	Sisal	4	1	2	100,0
São Felipe	2929107	Recôncavo	21	0	0	-
São Félix	2929008	Recôncavo	21	0	3	-
São Félix do Coribe	2929057	Bacia do Rio Corrente	23	4	8	100,0
São Francisco do Conde	2929206	Metropolitano de Salvador	26	1	6	500,0
São Gabriel	2929255	Irecê	1	7	6	-14,3
São Gonçalo dos Campos	2929305	Portal do Sertão	19	15	21	40,0
São José da Vitória	2929354	Litoral Sul	5	2	5	150,0
São José do Jacuípe	2929370	Bacia do Jacuípe	15	2	2	0,0
São Miguel das Matas	2929404	Vale do Jiquiriçá	9	2	7	250,0
São Sebastião do Passé	2929503	Metropolitano de Salvador	26	6	2	-66,7
Sapeaçu	2929602	Recôncavo	21	2	5	150,0
Sátiro Dias	2929701	Litoral Norte e Agreste Baiano	18	2	4	100,0
Saubara	2929750	Recôncavo	21	3	2	-33,3
Saúde	2929800	Piemonte da Diamantina	16	1	0	-100,0
Seabra	2929909	Chapada Diamantina	3	12	11	-8,3
Sebastião Laranjeiras	2930006	Sertão Produtivo	13	1	1	0,0
Senhor do Bonfim	2930105	Piemonte Norte do Itapicuru	25	48	17	-64,6
Sento Sé	2930204	Sertão do São Francisco	10	24	26	8,3
Serra do Ramalho	2930154	Velho Chico	2	5	5	0,0
Serra Dourada	2930303	Bacia do Rio Corrente	23	1	4	300,0
Serra Preta	2930402	Bacia do Jacuípe	15	2	2	0,0
Serrinha	2930501	Sisal	4	8	23	187,5
Serrolândia	2930600	Piemonte da Diamantina	16	0	1	-
Simões Filho	2930709	Metropolitano de Salvador	26	31	31	0,0
Sítio do Mato	2930758	Velho Chico	2	6	6	0,0



Tabela 70 – Armas de fogo apreendidas – Municípios da Bahia – 2021/2022

Município	Código do município	Território de Identidade	Código do TI	Armas de fogo		
				Número de apreensões		Variação (%) 2021/2022
				2021	2022	
Bahia	29	Bahia	29	4.717	5.459	15,7
Sítio do Quinto	2930766	Semiárido Nordeste II	17	4	3	-25,0
Sobradinho	2930774	Sertão do São Francisco	10	12	14	16,7
Souto Soares	2930808	Chapada Diamantina	3	1	0	-100,0
Tabocas do Brejo Velho	2930907	Bacia do Rio Corrente	23	0	5	-
Tanhaçu	2931004	Sertão Produtivo	13	0	0	-
Tanque Novo	2931053	Sertão Produtivo	13	3	1	-66,7
Tanquinho	2931103	Portal do Sertão	19	1	10	900,0
Taperoá	2931202	Baixo Sul	6	5	9	80,0
Tapiramutá	2931301	Piemonte do Paraguaçu	14	8	3	-62,5
Teixeira de Freitas	2931350	Extremo Sul	7	43	71	65,1
Teodoro Sampaio	2931400	Portal do Sertão	19	3	4	33,3
Teofilândia	2931509	Sisal	4	4	2	-50,0
Teolândia	2931608	Baixo Sul	6	1	0	-100,0
Terra Nova	2931707	Portal do Sertão	19	9	4	-55,6
Tremedal	2931806	Sudoeste Baiano	20	4	1	-75,0
Tucano	2931905	Sisal	4	21	20	-4,8
Uauá	2932002	Sertão do São Francisco	10	3	7	133,3
Ubaíra	2932101	Vale do Jiquiriçá	9	3	4	33,3
Ubaitaba	2932200	Litoral Sul	5	11	7	-36,4
Ubatã	2932309	Médio Rio de Contas	22	1	5	400,0
Uibaí	2932408	Irecê	1	3	2	-33,3
Umburanas	2932457	Piemonte da Diamantina	16	1	1	0,0
Una	2932507	Litoral Sul	5	12	7	-41,7
Urandi	2932606	Sertão Produtivo	13	2	3	50,0
Uruçuca	2932705	Litoral Sul	5	12	9	-25,0
Utinga	2932804	Chapada Diamantina	3	2	3	50,0
Valença	2932903	Baixo Sul	6	31	34	9,7



Tabela 70 – Armas de fogo apreendidas – Municípios da Bahia – 2021/2022

Município	Código do município	Território de Identidade	Código do TI	Armas de fogo		
				Número de apreensões		Variação (%) 2021/2022
				2021	2022	
Bahia	29	Bahia	29	4.717	5.459	15,7
Valente	2933000	Sisal	4	7	4	-42,9
Várzea da Roça	2933059	Bacia do Jacuípe	15	5	7	40,0
Várzea do Poço	2933109	Bacia do Jacuípe	15	2	0	-100,0
Várzea Nova	2933158	Piemonte da Diamantina	16	2	11	450,0
Varzedo	2933174	Recôncavo	21	5	1	-80,0
Vera Cruz	2933208	Metropolitano de Salvador	26	14	23	64,3
Vereda	2933257	Extremo Sul	7	0	9	-
Vitória da Conquista	2933307	Sudoeste Baiano	20	102	111	8,8
Wagner	2933406	Chapada Diamantina	3	1	0	-100,0
Wanderley	2933455	Bacia do Rio Grande	11	9	10	11,1
Wenceslau Guimarães	2933505	Baixo Sul	6	6	8	33,3
Xique-Xique	2933604	Irecê	1	18	16	-11,1

Fonte: Secretaria da Segurança Pública - Bahia (2023).

Cálculos: SIAP/SSP-BA e Coest/SEI.

Nota: (-) Dado inexistente.

VITIMIZAÇÃO POLICIAL

Tabela 71 – Vitimização policial ² – 2021/2022									
Região geográfica	Suicídios			Vitimização de policiais em serviço			Vitimização fora policiais fora de serviço		
	Número de vítimas		Variação (%) 2021/2022	Número de vítimas		Variação (%) 2021/2022	Número de vítimas		Variação (%) 2021/2022
	2021	2022		2021	2022		2021	2022	
Bahia	4	10	150,0	6	2	-66,7	9	13	44,4
Capital	2	3	50,0	2	2	0,0	4	7	75,0
Interior	2	7	250,0	3	0	-100,0	5	5	0,0
RMS(1)	0	0	-	1	0	-100,0	0	1	-

Fonte: Secretaria da Segurança Pública - Bahia (2023).

Cálculos: SIAP/SSP-BA e Coest/SEI.

Nota: (1) Municípios da Região Metropolitana de Salvador (RMS), excetuando-se Salvador.

Tabela 72 – Série histórica de vitimização policial – Bahia – 2012-2022												
Região geográfica	Vitimização policial											
	Em serviço											Total
	2012	2013	2014	2015	2016	2017	2018	2019	2020	2021	2022	
Bahia	3	1	2	3	3	3	4	2	1	6	2	30
Capital	1	0	0	1	2	1	2	1	1	2	2	13
Interior	2	1	2	2	1	2	2	1	0	3	0	16
RMS ¹	0	0	0	0	0	0	0	0	0	1	0	1
Região geográfica	Fora de serviço											Total
	2012	2013	2014	2015	2016	2017	2018	2019	2020	2021	2022	
	Bahia	18	11	22	17	13	18	10	6	10	9	13
Capital	7	6	10	7	6	5	6	2	4	4	7	64
Interior	7	5	9	9	5	8	3	3	5	5	5	64
RMS ¹	4	0	3	1	2	5	1	1	1	0	1	19
Região geográfica	Suicídios											
	2012	2013	2014	2015	2016	2017	2018	2019	2020	2021	2022	Total
	Bahia	5	7	1	-	4	2	4	6	6	4	10
Capital	1	4	0	0	0	0	2	2	5	2	3	19
Interior	4	2	1	0	4	2	2	3	1	2	7	28
RMS ¹	0	1	0	0	0	0	0	1	0	0	0	2

Fonte: Secretaria da Segurança Pública - Bahia (2023)

Cálculos: SIAP/SSP-BA e Coest/SEI.

Notas: (1) Municípios da Região Metropolitana de Salvador (RMS), excetuando-se Salvador.