

# SÃO FELIPE

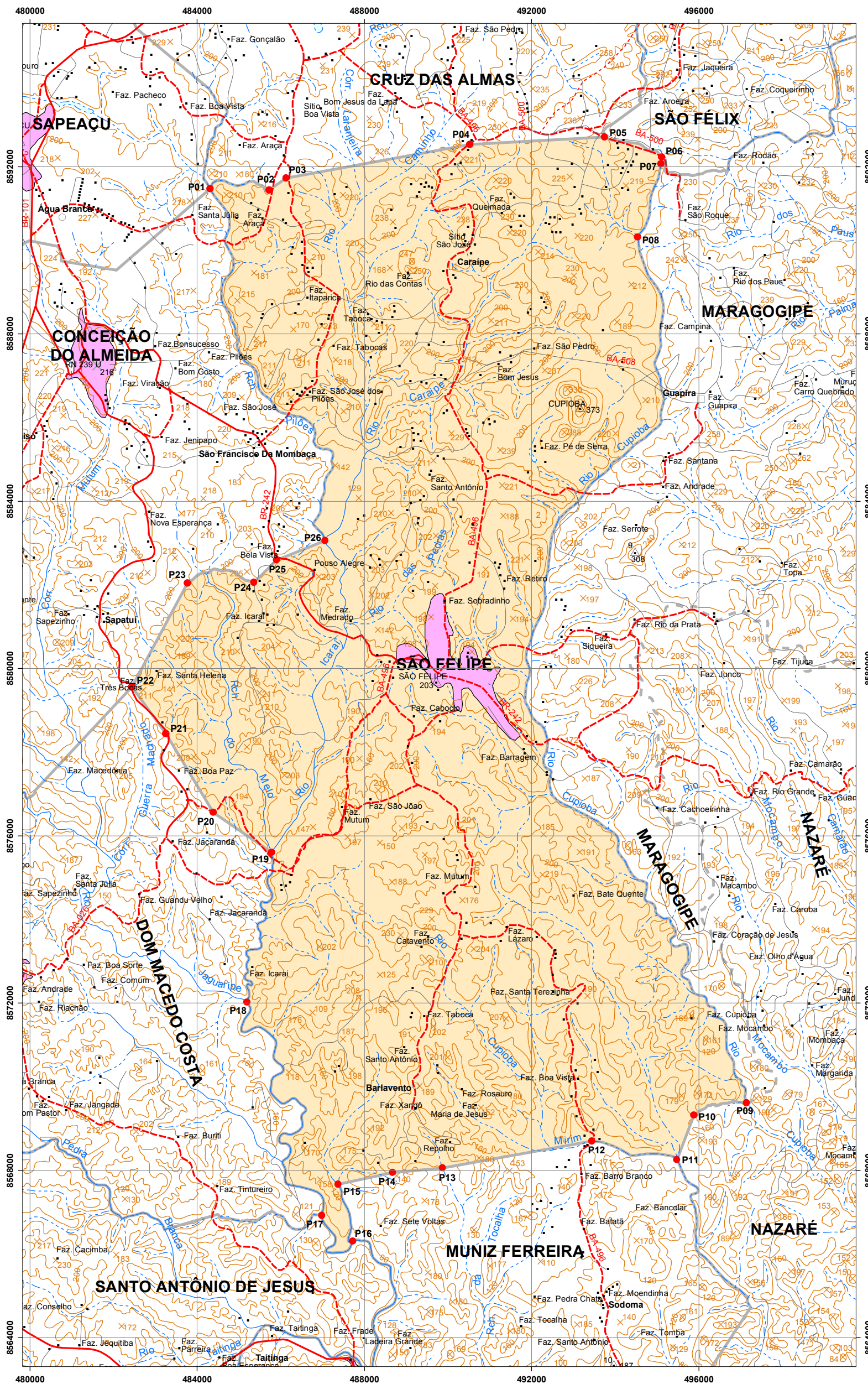

- |                             |                                   |                                 |
|-----------------------------|-----------------------------------|---------------------------------|
| <b>Localidade</b>           | <b>Sistema Viário</b>             | <b>Outros Usos</b>              |
| Mancha Urbana               | Rodovia Pavimentada               | Prefeitura                      |
| Vila                        | Rodovia Implantada                | Igreja                          |
| Povoado                     | Rodovia Planejada                 | Escola                          |
| Lugarejo                    | Caminho                           | Cemitério                       |
|                             | Ferrovia                          | Fazenda                         |
|                             | Ponte / Viaduto                   | Edificação Pública e/ou Privada |
| <b>Hidrografia</b>          |                                   | Área Recreativa                 |
| Rio Permanente              |                                   | Posto de Saúde                  |
| Rio Intermitente            |                                   | Aeroporto                       |
| Terreno Sujeito a Inundação |                                   | Campo de Pouso                  |
|                             |                                   | Porto                           |
| <b>Pontos de Referência</b> | <b>Limites</b>                    | Mina / Garimpo                  |
| × Cota Comprovada           | — Limite Estadual Definido        | Farol                           |
| × Cota Não Comprovada       | - - - Limite Estadual Provisório  | Posto de Gasolina               |
| × Referência de Nível       | — Limite Municipal Definido       |                                 |
| ▲ Ponto Trigonométrico      | - - - Limite Municipal Provisório |                                 |
| ● Ponto de Limite Municipal | - - - Outros Limites              |                                 |

Nº PONTO	DESCRIÇÃO LEI Nº 13.356 - TERRITÓRIO DE IDENTIDADE RECÔNCAVO
P01	Foz do riacho Papa-Ovo no rio Carai
P02	Cruzamento da estrada Araçás-Tabocas com o riacho Papa-Ovo
P03	Ponto situado a 100 metros ao norte da escola Abílio Pereira Peixoto
P04	Ponto no lugar Vapor, no entroncamento das estradas Caraipe-Corta Jaca-Sapezinho do Bom Gosto
P05	Ponto no cruzamento do rio Pirajuaia com a estrada Tuá-Pirajuaia
P06	Ponto na estrada Tuá-Pirajuaia, fronteiro à nascente do riacho Papa Gente
P07	Nascente do riacho Papa Gente
P08	Foz do riacho Papa Gente no rio Capioba
P09	Foz do riacho da Macena no rio Capioba Açu, que a montante recebe a denominação de Capioba
P10	Nascente do riacho da Macena, na estrada Andaiá da Pitinga-Pitinga
P11	Foz do riacho Riachão no rio Capioba Mirim
P12	Pontilhão na estrada São Felipe-Sodoma sobre o rio Capioba Mirim
P13	Foz do riacho Xangô no riacho Taquaro
P14	Mata-burro na localidade Xangô
P15	Foz do riacho da fazenda Cajazeiras no riacho Tabocas
P16	Foz do riacho Tabocas no rio Jaguaripe
P17	Foz do riacho Santo Antônio no rio Jaguaripe
P18	Foz do rio Carai no rio Jaguaripe
P19	Foz do rio Sapatui no rio Carai
P20	Ponto no entroncamento das estradas Boa Paz-Caboclo-Barro
P21	Entroncamento das estradas Sapatui-Dom Macedo Costa-São Felipe
P22	Ponto no entroncamento da estrada das Três Bocas
P23	Entroncamento da estrada Três Irmãos-Sapatui para a localidade Terra Seca
P24	Entroncamento da estrada Carai-Sapatui para a BR-242, na localidade Três Irmãos
P25	Entroncamento da BR-242 para a localidade Três Irmãos
P26	Foz do riacho Pilões no rio Carai

Escala 1: 100.000

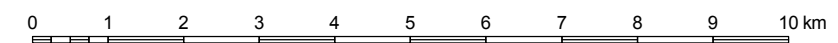

PROJEÇÃO UNIVERSAL TRANSVERSA DE MERCATOR

DATUM HORIZONTAL: SIRGAS - 2000 / FUSO 24 S

LOCALIZAÇÃO

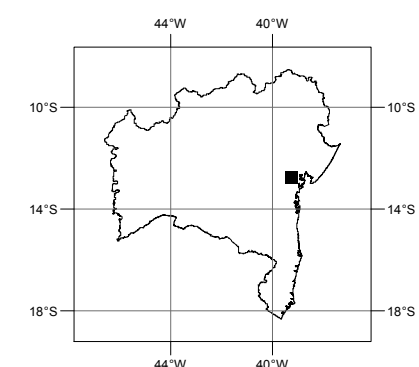

FONTE: Folhas Topográficas na escala 1:100.000 - SUDENE, 1977.  
Sistema de Transporte - DERBA, 2007 e Localidades - IBGE, 2010.  
Divisão Político-Administrativa do Estado da Bahia - SEI, Versão - 30 de Junho de 2015.

NOTA: Poligonal do município de São Felipe traçada conforme Lei 13.356 que atualiza os limites dos municípios do Território de Identidade do Recôncavo, sancionada em 29/06/2015. Os limites intermunicipais do estado da Bahia estão em processo de atualização de acordo com a Lei 12.057 de 11 de janeiro de 2011. Elementos e Localidades utilizados na elaboração do mapa são oriundos do trabalho de campo vinculado ao processo de atualização das divisas intermunicipais. Manchas urbanas das sedes municipais, principais vilas e aglomerados rurais atualizadas através de ortofotos e imagens de satélites disponíveis no acervo da SEI. Mapa elaborado pela Diretoria de Informações Geomaciais no mês de Dezembro de 2015.

