

ARACI

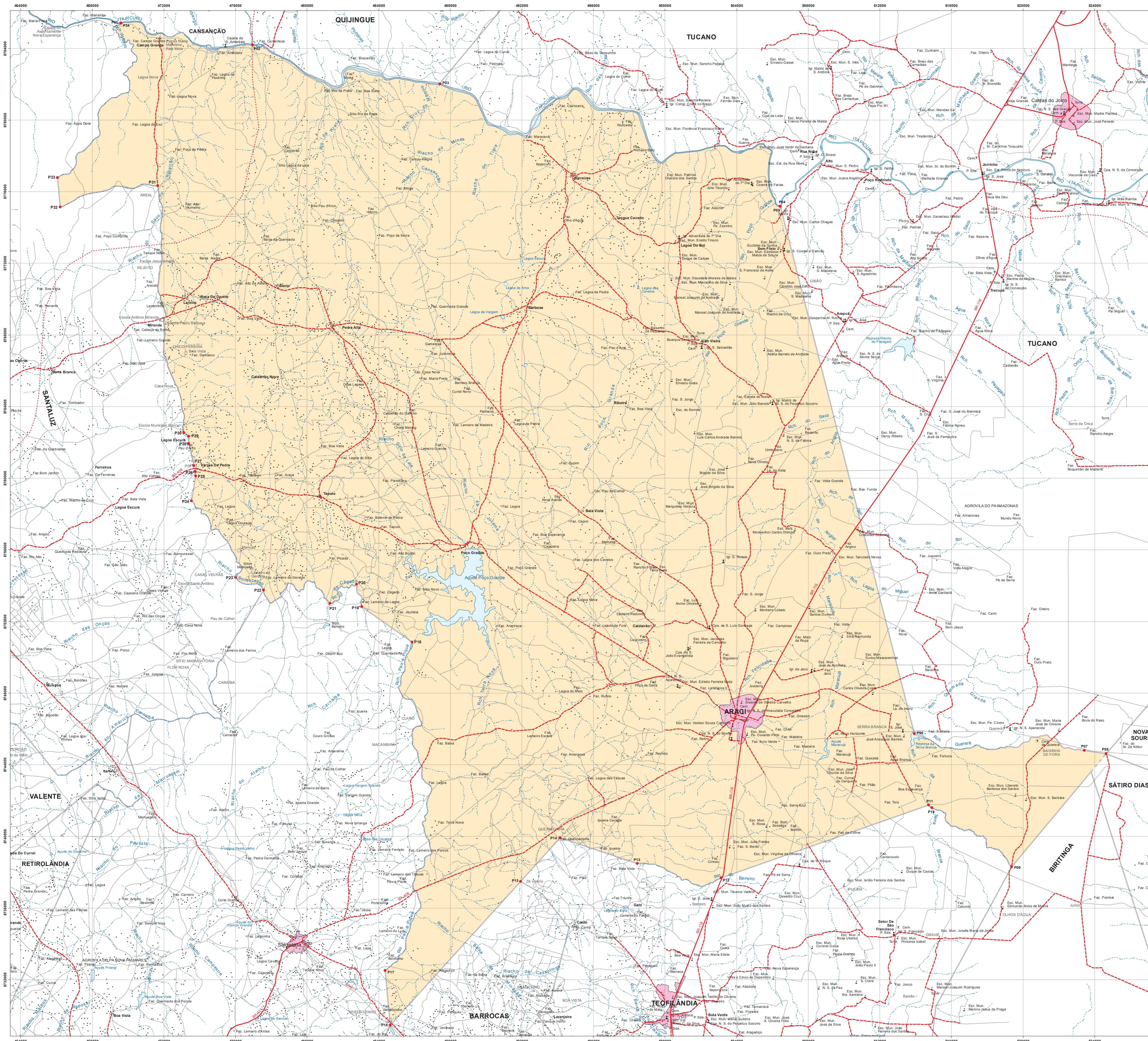

Localidade

- Mancha Urbana
- Vila
- Povoado
- Lugareto

Hidrografia

- Rio Permanente
- Rio Intermitente
- Terreno Susceptível a Inundação

Pontos de Referência

- Cota Comprovada
- Cota Não Comprovada
- Referência de Nível
- Ponto Triangométrico
- Ponto de Limite Municipal

Sistema Viário

- Rodovia Pavimentada
- Rodovia Implantada
- Caminho
- Farmovia
- Ponte / Viaduto
- Limite Estadual Definitivo
- Limite Estadual Provisório
- Limite Municipal Definitivo
- Limite Municipal Provisório
- Outros Limites

Outros Usos

- Prefeitura
- Igreja
- Cemitério
- Fazenda
- Educação Pública e/ou Privada
- Área Recreativa
- Posto de Saúde
- Aeroporto
- Campo de Pousio
- Porto
- Mina / Garimpo
- Faroil
- Posto de Gasolina

Nº PONTO	DESCRIÇÃO LEI Nº 13.360 - TERRITÓRIO DE IDENTIDADE SISA	Nº PONTO	DESCRIÇÃO LEI Nº 13.360 - TERRITÓRIO DE IDENTIDADE SISA
P01	Ponto fronteiro à foz do riacho do Saco no riacho Itapicuru	P16	Foz do córrego Jequitaita no rio Pau a Pique
P02	Ponto fronteiro à foz do rio Caricaci no rio Itapicuru	P19	Ponto na estrada Claro-Várzea da Pedra
P03	Ponto fronteiro à foz do rio Quijunge no rio Itapicuru	P20	Cruzamento da estrada Claro-Várzea da Pedra com o riacho Cágado
P04	Ponto fronteiro à foz do rio do Peixe no rio Itapicuru	P21	Foz do riacho Bom Sucesso no riacho Cágado
P05	Foz do rio do Peixe no rio Itapicuru	P22	Foz do riacho Tamburil no riacho Bom Sucesso
P06	Foz do rio Quererá no riacho da Serra Branca	P23	Foz do riacho Cipó no riacho Bom Sucesso
P07	Nascente do rio Quererá	P24	Foz do riacho Várzea da Pedra no riacho Cipó
P08	Bifurcação da estrada Araci-Nova Soure com a estrada para a fazenda Pontal	P25	Centro do açude de Várzea da Pedra
P09	Cruzamento da estrada Baixinha de Fora-Olhos d'Água com o riacho da Castilhinha	P26	Cruzamento da rua da Divisa com a rua Largo do Girasol, no povoado de Várzea da Pedra
P10	Foz do riacho da Castilhinha no riacho da Serra Branca	P27	Entroncamento da rua da Divisa com a estrada Várzea da Pedra-Campo Grande
P11	Ponto na passagem molhada do riacho da Serra Branca	P28	Cruzamento da estrada Várzea da Pedra-Campo Grande com a estrada para Caldeirão Novo
P12	Ponte na BR-116 sobre o rio Bameiro	P29	Porto na estrada Vendeiro da Lagoa Escuro-Caldeirão Novo
P13	Nascente do rio Bameiro	P30	Porto na estrada Várzea da Pedra-Campo Grande, a nordeste da Lagoa Escuro
P14	Porto na fazenda Queimadinha	P31	Cruzamento da estrada Várzea da Pedra-Campo Grande com o riacho do Areal
P15	Porto no riacho Terra Nova, próximo ao povoado Zé Valério	P32	Nascente do riacho do Areal
P16	Portão da estrada de ferro sobre o rio Pau a Pique	P33	Nascente do riacho do Saco
P17	Nascente do braço oeste do rio Pau a Pique	P34	Foz do riacho do Saco no rio Itapicuru

NOTA: Observa-se que, entre os pontos 08 e 09 existe uma incompatibilidade quanto à não presença de um ponto do limite adjacente à divisa entre os municípios de Biritinga e Sátiro Dias. Porém, isto somente foi possível, em virtude da exclusão ao referido trecho no descritivo da lei nº 13.360, permanecendo assim, de acordo com a divisão político-administrativa vinculada à lei nº 1.684 de 23-04-1992.

FONTE: Folhas Topográficas na escala 1:100.000 - IBGE, 1968, 1971 e 2007 e SUDENE, 1977. Sistema de Transporte - DERBA, 2007 e Localidades - IBGE, 2010. Divisão Político-Administrativa do Estado da Bahia - SEI, Versão - 30 de Junho de 2015.

NOTA: Polígono do município de Araci traçado conforme Lei 13.360 e com refração no Diário Oficial do Estado em 01/07/2015 que atualiza os limites dos municípios do Território de Identidade Sisa, sancionada em 29/06/2015. Os limites intermunicipais do estado da Bahia estão em processo de atualização de acordo com a Lei 12.557 de 11 de janeiro de 2011. Elementos e Localidades utilizados na elaboração do mapa são oriundos do trabalho de campo vinculado ao processo de atualização das divisas intermunicipais. Manchas urbanas das sedes municipais, principais vias e aglomerados rurais atualizadas através de ortofotos e imagens de satélites disponíveis no acervo da SEI.

Mapa elaborado pela Diretoria de Informações Geocombustíveis no mês de Agosto de 2015.

