

REGIÕES ADMINISTRATIVAS  
ESTADO DA BAHIA  
2017

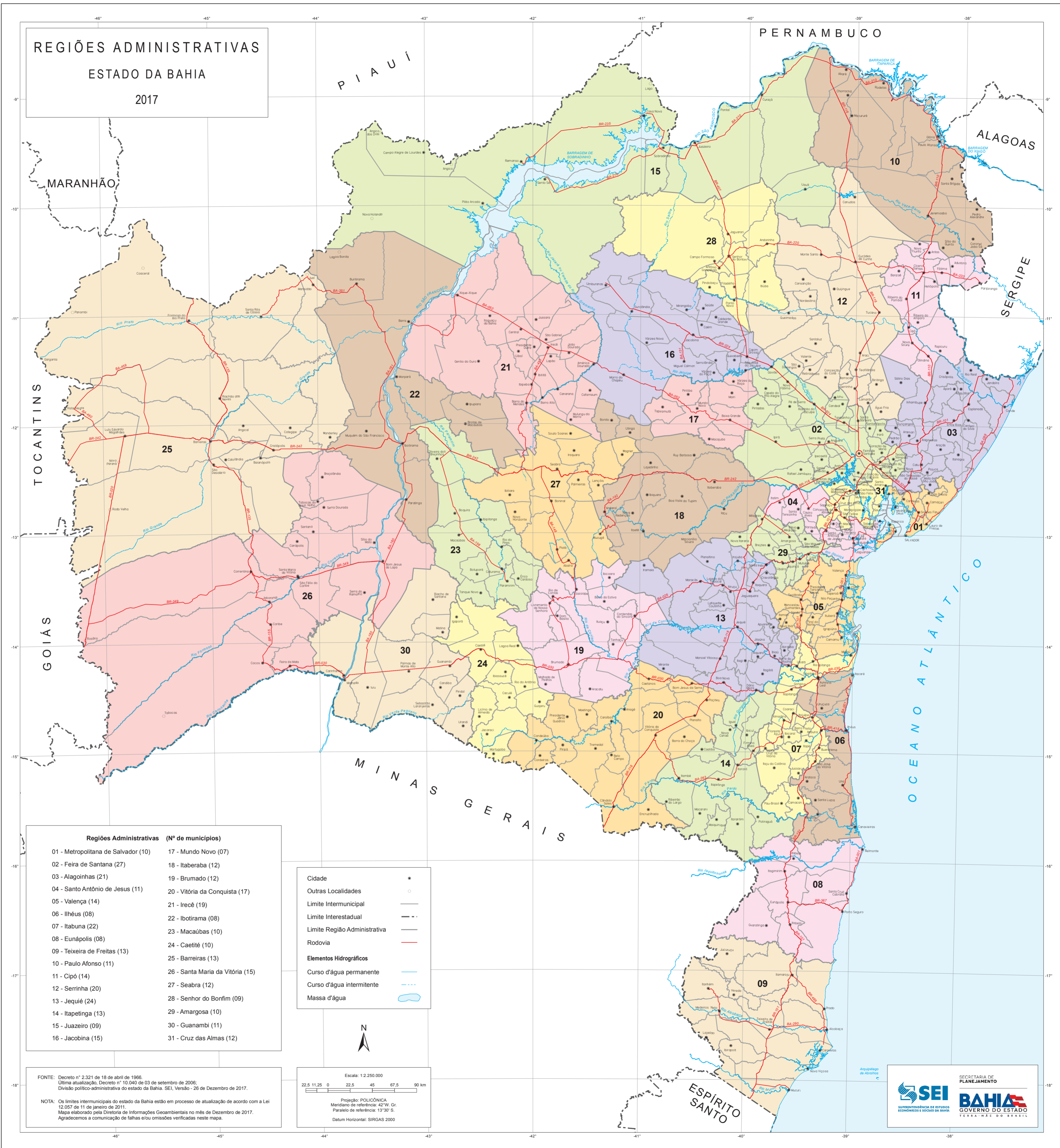

Regiões Administrativas (Nº de municípios)	
01 - Metropolitana de Salvador (10)	17 - Mundo Novo (07)
02 - Feira de Santana (27)	18 - Itaberaba (12)
03 - Alagoinhas (21)	19 - Brumado (12)
04 - Santo Antônio de Jesus (11)	20 - Vitória da Conquista (17)
05 - Valença (14)	21 - Irecê (19)
06 - Ilhéus (08)	22 - Ibotirama (08)
07 - Itabuna (22)	23 - Macaúbas (10)
08 - Eunápolis (08)	24 - Caetité (10)
09 - Teixeira de Freitas (13)	25 - Barreiras (13)
10 - Paulo Afonso (11)	26 - Santa Maria da Vitória (15)
11 - Cipó (14)	27 - Seabra (12)
12 - Serrinha (20)	28 - Senhor do Bonfim (09)
13 - Jequié (24)	29 - Amargosa (10)
14 - Itapetinga (13)	30 - Guanambi (11)
15 - Juazeiro (09)	31 - Cruz das Almas (12)
16 - Jacobina (15)	

**Legenda:**

- Cidade: ●
- Outras Localidades: ○
- Limite Intermunicipal: —
- Limite Interestadual: - - -
- Limite Região Administrativa: —
- Rodovia: —
- Elementos Hidrográficos:**
- Curso d'água permanente: —
- Curso d'água intermitente: - - -
- Massa d'água: —



Escala: 1:2.250.000

22,5 11,25 0 22,5 45 67,5 90 km

Projeção: POLICÔNICA  
Meridiano de referência: 42°W Gr.  
Paralelo de referência: 13°30' S.  
Datum Horizontal: SIRGAS 2000

FONTE: Decreto nº 2.321 de 18 de abril de 1966.  
Última atualização, Decreto nº 10.040 de 03 de setembro de 2006;  
Divisão político-administrativa do estado da Bahia, SEI, Versão - 26 de Dezembro de 2017.

NOTA: Os limites intermunicipais do estado da Bahia estão em processo de atualização de acordo com a Lei 12.057 de 11 de janeiro de 2011.  
Mapa elaborado pela Diretoria de Informações Geomaciais no mês de Dezembro de 2017.  
Agradecemos a comunicação de falhas e/ou omissões verificadas neste mapa.

SECRETARIA DE PLANEJAMENTO

**SEI**  
SECRETARIA DE ESTUDOS ECONÔMICOS E SOCIAIS DA BAHIA

**BAHIA**  
GOVERNO DO ESTADO  
TERRA-NAS DO BRASIL