

USO ATUAL DAS TERRAS  
BACIAS DA MARGEM ESQUERDA DO  
LAGO DE SOBRADINHO - BAHIA  
2014

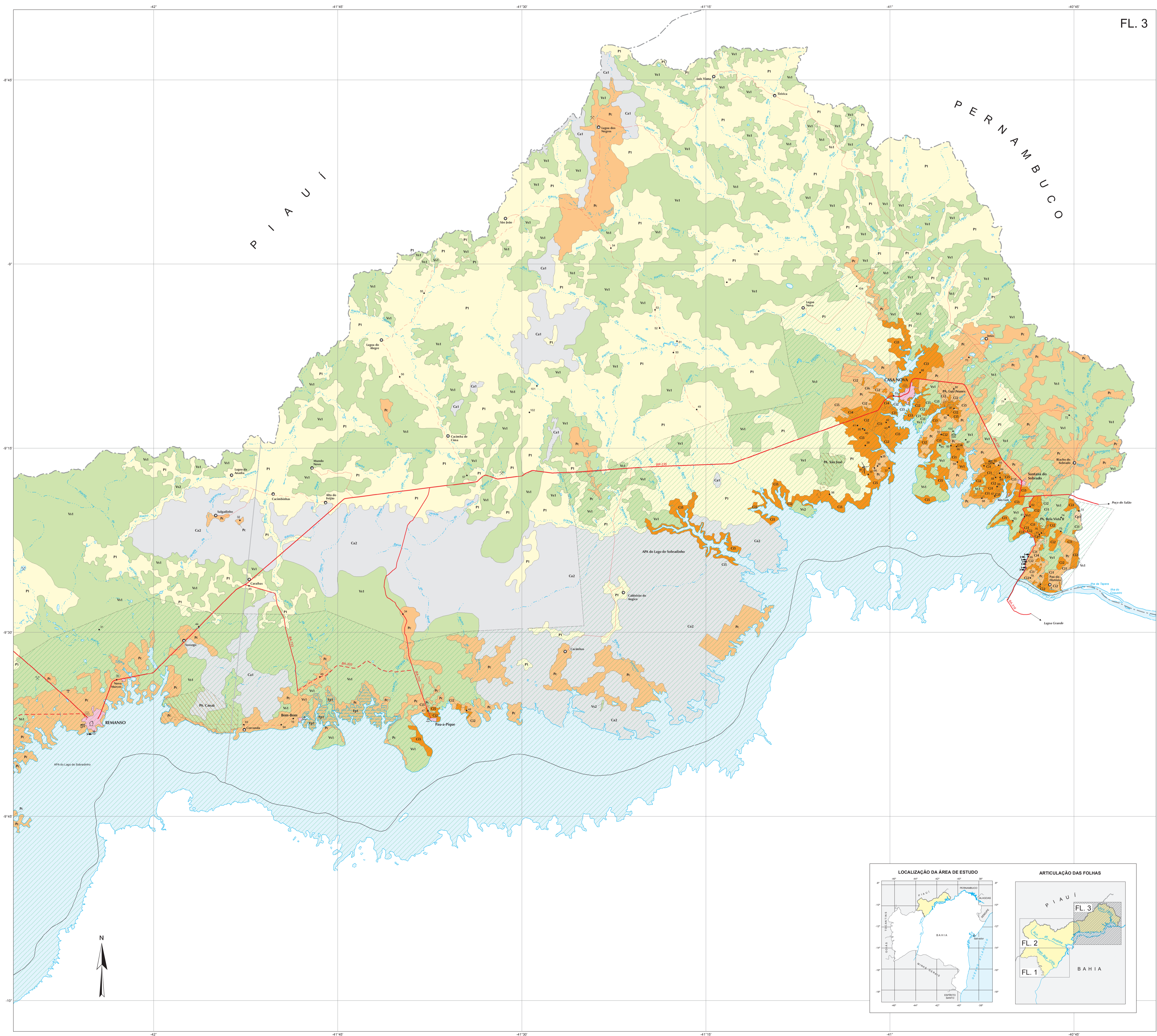

CULTURAS PERMANENTES	
Cp1	Coco
CULTURAS IRRIGADAS	
C1	Uva
C2	Manga
C3	Fruticultura irrigada intercalada com policultura
C4	Manga e Uva
C5	Cebola
C6	Banana
POLICULTURA	
Pc	Policultura comercial e de subsistência intercalada com pastagem e vegetação
FORMAÇÕES FLORESTAIS	
F11	Floresta Estacional Submontana
PASTAGEM	
P1	Pastagem e policultura intercalada com vegetação
CAATINGA	
Ca1	Caatinga Arborea e Arbustiva Aberta e Densa
Ca2	Caatinga Parque
CERRADO	
Ce1	Cerrado Arboreo
Ce2	Cerrado Parque
TENSAO ECOLÓGICA	
Te1	Contato Caatinga Arborea e Arbustiva-Floresta Estacional Decidual
Te2	Contato Cerrado-Caatinga Arborea Aberta e Densa
FORMAÇÕES PIONEIRAS	
Fp1	Vegetação com Influência Fluvial
VEGETAÇÃO SECUNDÁRIA	
Vv1	Vegetação Secundária em ambiente de Caatinga Arborea e Arbustiva Aberta e Densa em diversos estágios de regeneração, intercalada com atividades agropastoris
Vv2	Vegetação Secundária em ambiente de Caatinga Parque em diversos estágios de regeneração, intercalada com atividades agropastoris
Vv3	Vegetação Secundária em ambiente de Cerrado Arboreo em diversos estágios de regeneração, intercalada com atividades agropastoris
Vv4	Vegetação Secundária em ambiente de Contato Caatinga Arborea e Arbustiva-Floresta Estacional Decidual em diversos estágios de regeneração, intercalada com atividades agropastoris
Vv5	Vegetação Secundária em ambiente de Contato Cerrado-Caatinga Arborea Aberta e Densa em diversos estágios de regeneração, intercalada com atividades agropastoris
Vv6	Vegetação Secundária em ambiente de Floresta Estacional Submontana em diversos estágios de regeneração, intercalada com atividades agropastoris
Subdivisão de unidades de uso atual das terras	
Pontos de checagem em campo	
OUTROS USOS	
H	Recurso Mineral
M	Turismo
	Parque Eólico em Implantação
G	Piscicultura
	Extrativismo Vegetal
J	Apicultura/Meliponicultura
	Sítio Arqueológico/Pedra Escrita
	Colônia de Pescadores
	Projeto de Assentamento (PA)
	Unidade de Conservação (UC)

CONVENÇÕES CARTOGRÁFICAS	
LOCALIDADES	HIDROGRAFIA
CIDADE	Curso d'água permanente
Via	Curso d'água intermitente
Povoado/localidade	Barragem, açude
REDE VIÁRIA	Lagoa permanente
Rodovia federal pavimentada	Lagoa intermitente
Rodovia federal implantada	Terreno sujeito a inundação
Rodovia estadual pavimentada	
Rodovia estadual implantada	LIMITES
Rodovia municipal pavimentada	Estadual
Rodovia municipal implantada	Intermunicipal
Trilha	Intermunicipal provisorio
Campo de Pouso	Bacia hidrográfica
Aterradouro	

FONTE: Folhas Topográficas, escala 1: 100.000 DSG, 1971 - 1994; IBGE, 1974 - 1981; SUDENE, 1984 e SUDENE/COBENAS/SP, 1976; Mapa Sistema de Transportes, escala 1: 250.000. DERBA, 2006 e DNIT, 2009; Imagens de Satélite RAPIDEYE, SEI, 2009. Trabalho de campo realizado em 2011 e 2012. Mapa de Vegetação, escala 1: 1.000.000. RADAMBRASIL, 1981 - 1983.

NOTA: Base Cartográfica e arte final elaboradas pela Coordenação de Cartografia e Geoprocessamento. Mapa Temático elaborado pela Coordenação de Recursos Naturais e Ambientais, da Diretoria de Informações Geomonitoramento. Planimetria, hidrografia, sistema de transportes e área urbana, atualizada com base em imagens de satélite RAPIDEYE, SEI, 2009. Este mapa é parte integrante da publicação Uso Atual das Terras das Bacias da Margem Esquerda do Lago de Sobradinho.

Agradecemos a comunicação de falhas e/ou omissões verificadas neste mapa.

