



Boletim ACCB/UESC

ISSN 2763-8936



Boletim ACCB/UESC, ano 20, n. 01, janeiro de 2023, ISSN 2763-8936.

Projeto Acompanhamento do Custo da Cesta Básica
Departamento de Ciências Econômicas – DCEC
Universidade Estadual de Santa Cruz - UESC
Rodovia Ilhéus - Itabuna, km 16 - Salobrinho - Ilhéus-BA

EQUIPE:

Mônica de Moura Pires - Coordenadora
Dany Sanchez Dominguez
Gustavo Joaquim Lisboa
Marcelo Inácio Ferreira Ferraz

Açucena Silva Azevedo - Estagiária
Brunna Santos Fernandes - Estagiária
Paulo César Cruz Dantas - Colaborador
Matheus Santos Silva - Colaborador



Leia o QR Code em seu celular e
conheça mais sobre o ACCB, ou
acesse:

 /CBUESC

 @CBUESC

 @CESTABASICA_UESC

 cestabasica@uesc.br

<http://boletimaacb.ccam.uesc.br/>



CESTA BÁSICA DE ITABUNA INICIA O ANO DE 2023 COM ALTA DE 7,54%

A ração essencial mínima, definida pelo Decreto lei 399, de 30 de abril de 1938, que estabelece 12 produtos alimentares (feijão, arroz, farinha de mandioca, pão, carne, leite, açúcar, banana, óleo, manteiga, tomate e café) e suas respectivas quantidades, passou a custar R\$588,79 no mês de janeiro na cidade de Itabuna, um aumento de 7,54% comparativamente ao mês dezembro (Tabela 1). Ressalta-se que esses resultados foram obtidos por meio de preços coletados em 14 estabelecimentos comerciais na cidade de Itabuna (Tabela 2).

Tabela 1 - Custo da Cesta Básica (em R\$) na cidade de Itabuna, Bahia, janeiro de 2023

Mês	Gasto Mensal R\$	Varição Mensal %
Janeiro	588,79	7,54

Cesta Básica de acordo com o Decreto-Lei nº399 de 30 de abril de 1938, que instituiu as Comissões do Salário Mínimo.

Fonte: Projeto de extensão Acompanhamento do Custo da Cesta Básica - ACCB/UESC.

Dos 12 produtos que compõem a cesta básica, 10 registram aumento de preço: tomate (35,73%), feijão (14,56%), banana (11,67%), leite (9,42%), arroz (7,65%), açúcar (4,30%), óleo de soja (3,50%), carne (2,47%), manteiga (0,65%) e farinha (0,13%). Em contrapartida, dois itens apresentaram redução de preço: café (-0,86%) e pão francês (-0,80%) (Tabela 3).

No mês, os produtos com as maiores participações no custo da cesta básica foram: carne bovina (31,67%), tomate (12,69%) e pão francês (11,37%). Por outro lado, os itens com as menores participações foram: açúcar cristal (2,09%), café moído (1,77%) e óleo de soja (1,60%) (Figura 1).



Tabela 2 - Preço Médio, Gasto Mensal e tempo de trabalho necessário, Cesta Básica, Itabuna, Bahia

Produtos	Preço Médio (R\$)		Qtde.	Gasto Mensal Janeiro (R\$)	Tempo de Trabalho Necessário
	Dezembro/22	Janeiro/23			
Carne (Kg)	40,44	41,45	4,50	186,48	34h 3min
Leite (L)	8,81	9,64	6,00	57,84	10h 33min
Feijão (Kg)	7,75	8,88	4,50	39,96	7h 17min
Arroz (Kg)	4,72	5,08	3,60	18,29	3h 20min
Farinha (Kg)	7,68	7,69	3,00	23,07	4h 12min
Tomate (Kg)	4,59	6,23	12,00	74,76	13h 39min
Pão (Kg)	11,25	11,16	6,00	66,96	12h 13min
Café (Kg)	35,06	34,77	0,30	10,43	1h 54min
Banana (Dz)	6,00	6,70	7,50	50,25	9h 10min
Açúcar (Kg)	3,95	4,12	3,00	12,36	2h 15min
Óleo (900 mL)	9,13	9,45	1,00	9,45	1h 43min
Manteiga (Kg)	51,59	51,92	0,75	38,94	7h 6min
				588,79	107h 33min

Cesta Básica de acordo com o Decreto-Lei nº399 de 30 de abril de 1938, que instituiu as Comissões do Salário Mínimo.

Fonte: Projeto de extensão Acompanhamento do Custo da Cesta Básica - ACCB/UESC.

Figura 1 - Participação dos produtos no custo total da cesta básica, janeiro de 2023, Itabuna, Bahia

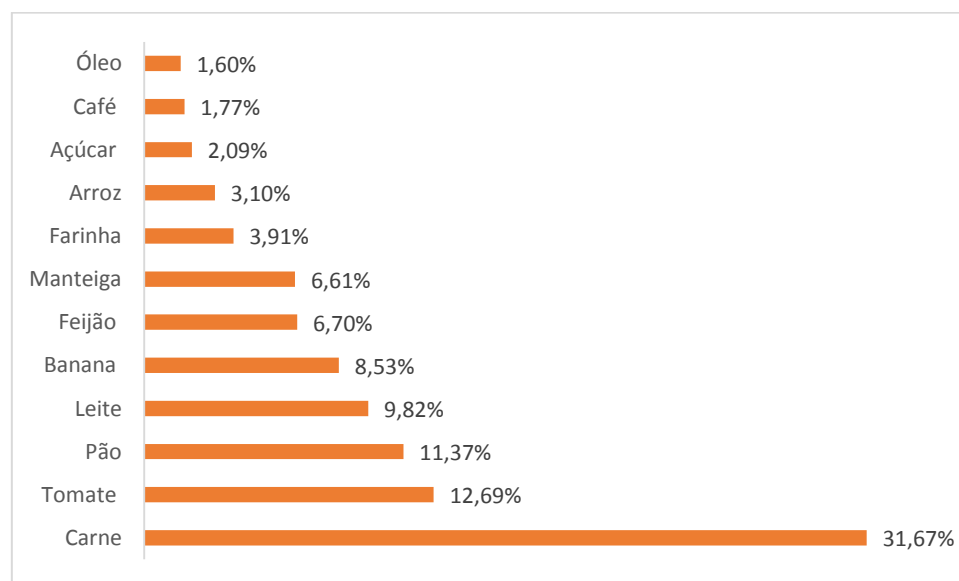



Observando-se os últimos seis meses (Tabela 3), o custo da cesta básica aumentou 11,54% em Itabuna. Nesse período, o tomate apresentou o maior aumento de preço (58,93%), enquanto que o óleo de soja apresentou a maior redução de preço (-5,97%). Nos últimos 12 meses o custo da cesta aumentou 10,92%, nesse período o leite foi o item que apresentou o maior aumento de preço (93,19%) e a banana o item que apresentou a maior redução de preço (-10,56%).

Tabela 3 - Variações mensal, semestral e anual, Cesta Básica, Itabuna, Bahia

Produtos	Qtde.	Variação Mensal* %	Variação Semestral** %	Variação Anual*** %
Carne (Kg)	4,50	2,47	0,44	-3,25
Leite (L)	6,00	9,42	46,73	93,19
Feijão (Kg)	4,50	14,56	2,41	30,38
Arroz (Kg)	3,60	7,65	15,76	30,92
Farinha (Kg)	3,00	0,13	31,68	39,82
Tomate (Kg)	12,00	35,73	58,93	0,16
Pão (Kg)	6,00	-0,80	0,09	19,36
Café (Kg)	0,30	-0,86	9,79	23,87
Banana (Dz)	7,50	11,67	8,23	-10,56
Açúcar (Kg)	3,00	4,30	-5,50	-4,19
Óleo (900 mL)	1,00	3,50	-5,97	11,83
Manteiga (Kg)	0,75	0,65	4,03	28,43
Total		7,54	11,54	10,92

Cesta Básica de acordo com o Decreto-Lei nº399 de 30 de abril de 1938, que instituiu as Comissões do Salário Mínimo.

Fonte: Projeto de extensão Acompanhamento do Custo da Cesta Básica - ACCB/UESC.

* Dezembro de 2022 a Janeiro de 2023.

** Agosto de 2022 a Janeiro de 2023.

*** Janeiro de 2022 a Janeiro de 2023.

Em janeiro, o tempo despendido por trabalhador para adquirir os 12 itens da cesta básica na cidade de Itabuna foi de 107 horas e 33 minutos, e com um comprometimento de 48,89% do salário mínimo líquido de R\$1.204,35- descontando-se 7,5% de contribuição previdenciária do salário bruto de R\$1.302,00.



Figura 2 – Comprometimento do salário mínimo em relação ao custo da cesta básica (em %), janeiro de 2023, Itabuna, Bahia.



Para os próximos três meses (Figura 3), a expectativa é de aumento da cesta básica em Ilhéus.

Figura 1 – Previsão¹ do custo total da cesta básica até abril de 2023, Itabuna, Bahia

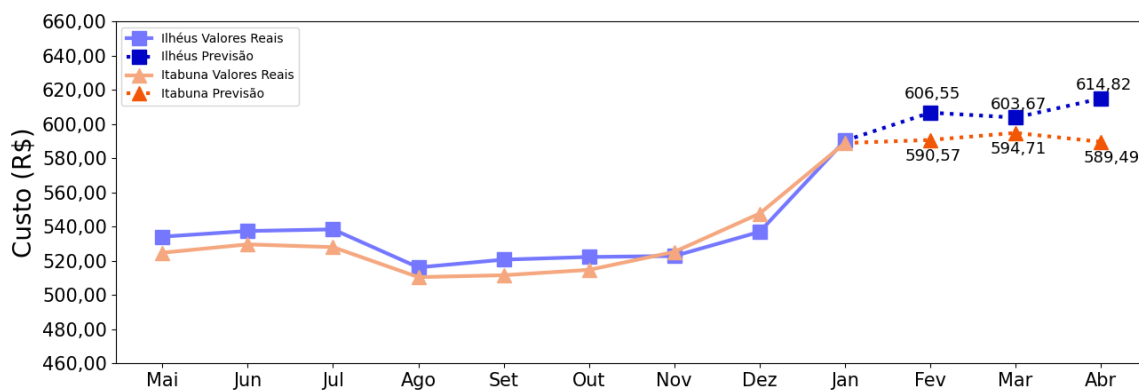

¹ As previsões foram feitas utilizando rede neural do tipo MultilayerPerceptron, implementada no framework Tensorflow.



Em relação à previsão do comportamento dos preços dos 12 itens que compõem a cesta básica, a expectativa é de preços relativamente estáveis para a maioria dos itens, distintamente dos itens carne, café e manteiga, a previsão é de aumento de preço.

Figura 2 - Previsão¹ do comportamento do preço dos 12 itens que compõem a cesta básica de Itabuna, Bahia até abril de 2023

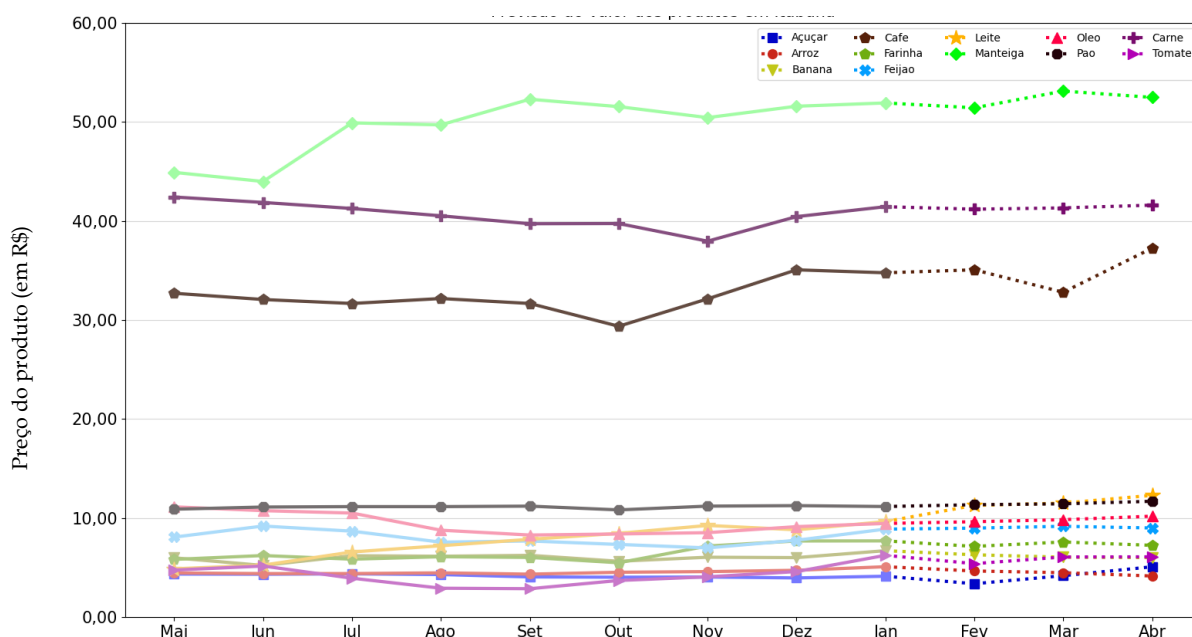

Nota: Os itens apresentados estão na seguinte dimensão Açúcar (Kg), Arroz (Kg), Banana (Dz), Café (Kg), Carne (Kg), Farinha (Kg), Feijão (Kg), Leite (L), Manteiga (Kg), Óleo (900 mL), Pão (Kg), Tomate (Kg).