

Boletim ACCB/UESC, ano 20, n. 3, março de 2023, ISSN 2763-8936.

Projeto Acompanhamento do Custo da Cesta Básica
Departamento de Ciências Econômicas - DCEC
Universidade Estadual de Santa Cruz - UESC
Rodovia Ilhéus - Itabuna, km 16 - Salobrinho - Ilhéus-BA

EQUIPE:

Mônica de Moura Pires - Coordenadora
Dany Sanchez Dominguez
Gustavo Joaquim Lisboa
Marcelo Inácio Ferreira Ferraz

Açucena Silva Azevedo - Estagiária
Brunna Santos Fernandes - Estagiária
Paulo César Cruz Dantas - Colaborador
Matheus Santos Silva - Colaborador



Leia o QR Code em seu celular e
conheça mais sobre o ACCB, ou
acesse:

 /CBUESC

 @CBUESC

 @CESTABASICA_UESC

 cestabasica@uesc.br

<http://boletimaacb.ccam.uesc.br/>



Cesta Básica em Ilhéus reduz 3% no mês de março

A ração essencial mínima, definida pelo Decreto lei 399, de 30 de abril de 1938, que estabelece 12 produtos alimentares (feijão, arroz, farinha de mandioca, pão, carne, leite, açúcar, banana, óleo, manteiga, tomate e café) e suas respectivas quantidades, passou a custar R\$555,74 no mês de março na cidade de Ilhéus, uma redução de 3% comparativamente ao mês fevereiro (Tabela 1).

Dos 12 produtos que compõem a cesta básica, oito itens apresentaram reduções de preço: tomate (-26,99%), açúcar (-10,45%), arroz (-8,21%), banana (-7,69%), óleo (-7,27%), feijão (-2,21%), café (-1,19%) e manteiga (-0,17%). Em contrapartida, quatro registram aumentos nos preços: pão (6,31%), leite (5,89%), carne (3,16%) e farinha (1,81%), conforme Tabela 3.

Tabela 1 - Custo da Cesta Básica (em R\$) na cidade de Ilhéus, Bahia, 2023

Mês	Gasto Mensal (R\$)	Variação Mensal (%)
Março	555,74	-3,00
Fevereiro	572,93	-2,92
Janeiro	590,17	9,94

Cesta Básica de acordo com o Decreto-Lei nº399 de 30 de abril de 1938, que instituiu as Comissões do Salário Mínimo.

Fonte: Projeto de extensão Acompanhamento do Custo da Cesta Básica - ACCB/UESC.

Em março, os produtos com maiores participações no custo da cesta básica de Ilhéus foram: carne bovina (33,87%), pão (12,36%) e tomate (10,27%). Por outro lado, os itens com menores participações foram: óleo de soja (1,58%), café (1,64%) e açúcar (2,12%), (Figura 1).

Cesta Básica Ilhéus



Figura 1 - Participação dos 12 produtos no custo total da cesta básica, março de 2023, Ilhéus, Bahia



Tabela 2 - Preço Médio, Gasto Mensal e tempo de trabalho necessário, Cesta Básica, Ilhéus, Bahia

Produtos	Preço Médio (R\$)		Qtde.	Gasto Mensal Março (R\$)	Tempo de Trabalho Necessário
	Fevereiro	Março			
Carne (Kg)	40,55	41,83	4,50	188,24	34h 23min
Leite (L)	6,45	6,83	6,00	40,98	7h 29min
Feijão (Kg)	9,03	8,83	4,50	39,74	7h 15min
Arroz (Kg)	5,38	4,94	3,60	17,78	3h 14min
Farinha (Kg)	8,29	8,44	3,00	25,32	4h 37min
Tomate (Kg)	6,52	4,76	12,00	57,12	10h 26min
Pão (Kg)	10,77	11,45	6,00	68,70	12h 32min
Café (Kg)	30,86	30,49	0,30	9,15	1h 40min
Banana (Dz)	6,76	6,24	7,50	46,80	8h 32min
Açúcar (Kg)	4,40	3,94	3,00	11,82	2h 9min
Óleo (900 mL)	9,49	8,80	1,00	8,80	1h 36min
Manteiga (Kg)	55,14	55,05	0,75	41,29	7h 32min
				555,74	101h 31min

Cesta Básica de acordo com o Decreto-Lei nº399 de 30 de abril de 1938, que instituiu as Comissões do Salário Mínimo.

Fonte: Projeto de extensão Acompanhamento do Custo da Cesta Básica - ACCB/UESC.

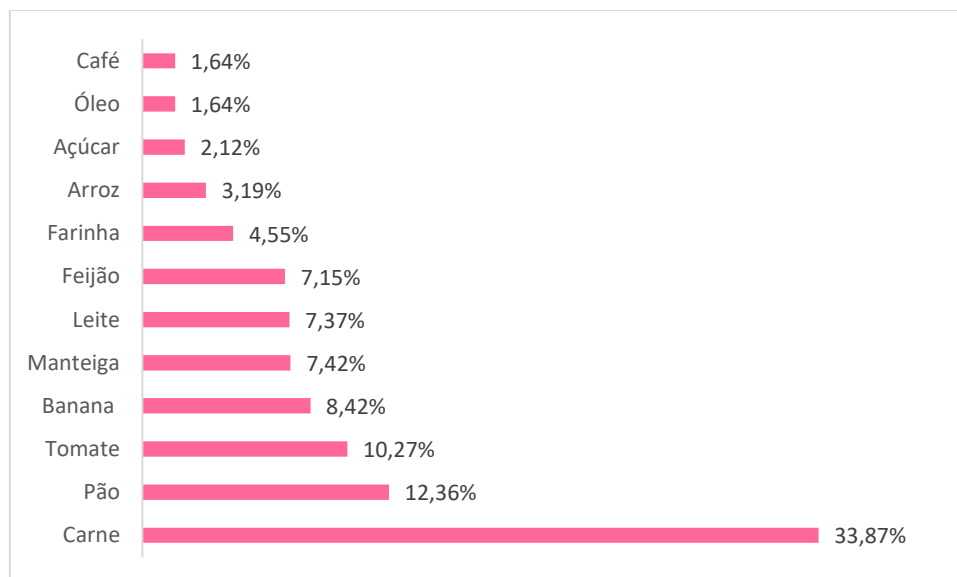

Observando-se os últimos seis meses (Tabela 3), o custo da cesta básica aumentou 6,76% em Ilhéus. Nesse período, a farinha apresentou o maior aumento de preço (36,13%), e o café a maior redução de preço (-5,08%). Nos últimos 12 meses o custo da cesta aumentou 4,02%, nesse período a farinha foi o item que apresentou maior aumento de preço (41,85%) e o tomate a maior redução de preço (-33,24%).

Tabela 3 - Variações mensal, semestral e anual, Cesta Básica, Ilhéus, Bahia

Produtos	Qtde.	Variação Mensal* %	Variação Semestral** %	Variação Anual*** %
Carne (Kg)	4,50	3,16	5,18	2,73
Leite (L)	6,00	5,89	-1,73	38,54
Feijão (Kg)	4,50	-2,21	7,29	18,20
Arroz (Kg)	3,60	-8,21	11,26	17,59
Farinha (Kg)	3,00	1,81	36,13	41,85
Tomate (Kg)	12,00	-26,99	21,74	-33,24
Pão (Kg)	6,00	6,31	8,22	23,92
Café (Kg)	0,30	-1,19	-5,08	-0,54
Banana (Dz)	7,50	-7,69	0,47	0,32
Açúcar (Kg)	3,00	-10,45	-5,97	-7,51
Óleo (900 mL)	1,00	-7,27	-2,76	-11,56
Manteiga (Kg)	0,75	-0,17	3,12	17,07
Total		-3,00	6,76	4,02

Cesta Básica de acordo com o Decreto-Lei nº399 de 30 de abril de 1938, que instituiu as Comissões do Salário Mínimo.

Fonte: Projeto de extensão Acompanhamento do Custo da Cesta Básica - ACCB/UESC.

* Fevereiro de 2023 a Março de 2023.

** Outubro de 2022 a Março de 2023.

*** Março de 2022 a Março de 2023

Em março, o tempo despendido por trabalhador para adquirir os 12 itens da cesta básica na cidade de Ilhéus foi de 101 horas 31 minutos, e um comprometimento de 46,14% do salário mínimo líquido de R\$1.204,35 – descontando-se 7,5% de contribuição previdenciária do salário bruto de R\$1.302,00.



Figura 2 – Comprometimento do salário mínimo em relação ao custo da cesta básica (em %), março de 2023, Ilhéus, Bahia

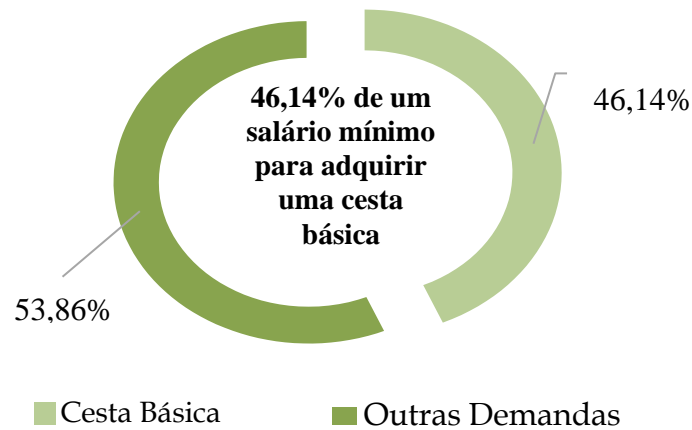

Para os próximos três meses (Figura 3), a expectativa é de aumento do custo da cesta básica em Ilhéus.

Figura 3 – Previsão¹ do custo total da cesta básica até junho de 2023, Ilhéus, Bahia

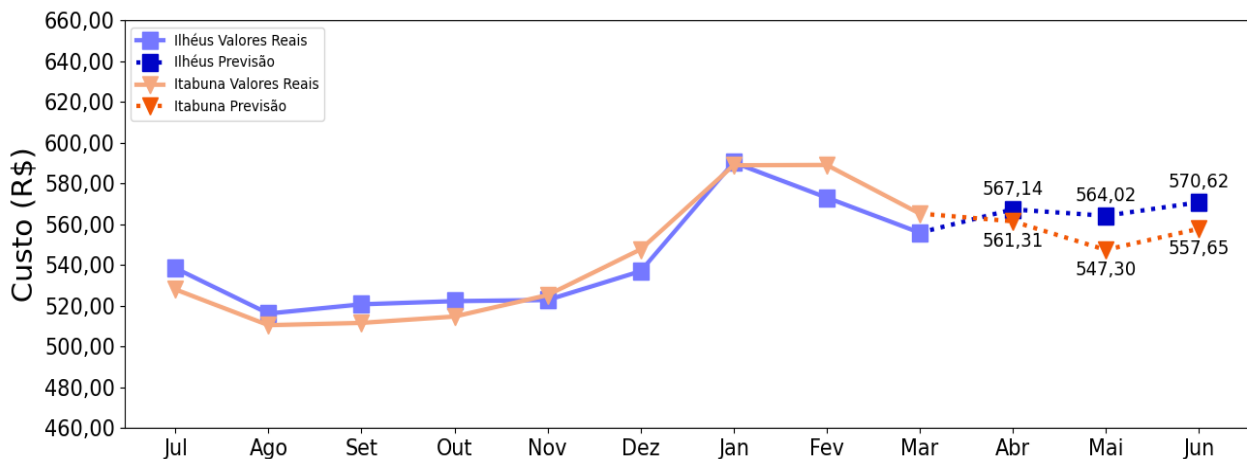

Em relação à previsão do comportamento dos preços dos 12 itens que compõem a cesta básica, a expectativa é de preços relativamente estáveis para a maioria dos itens, distintamente

¹ As previsões foram feitas utilizando rede neural do tipo MultilayerPerceptron, implementada no framework Tensorflow.



dos itens tomate, carne, leite, óleo de soja e manteiga, a previsão é de aumento de preço (Figura 4).

Figura 4 - Previsão¹ do comportamento do preço dos 12 itens que compõem a cesta básica de Ilhéus, Bahia até junho de 2023

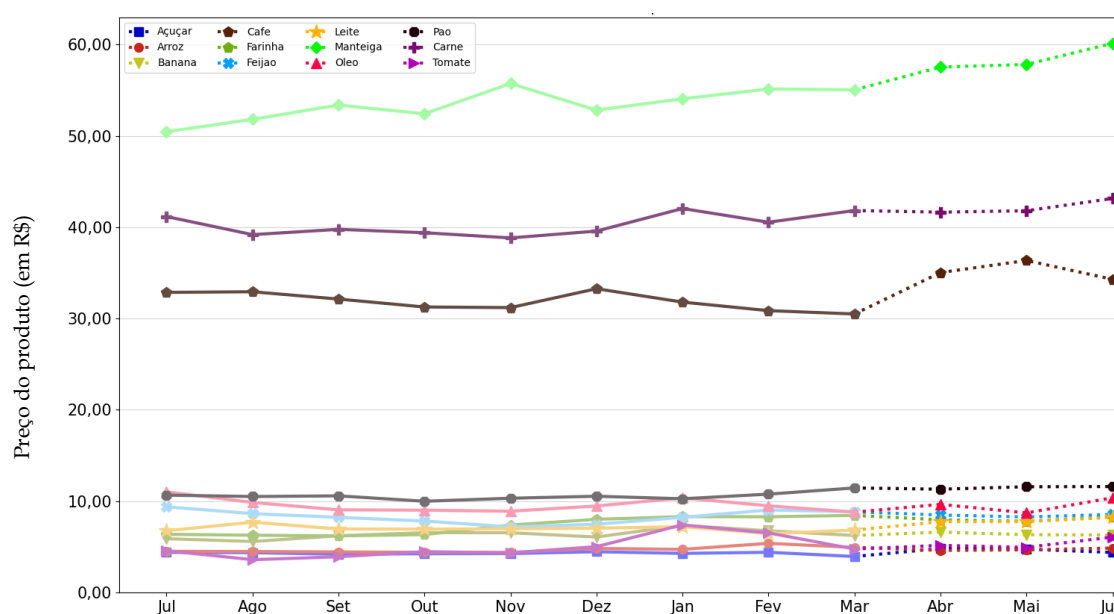

Nota: Os itens apresentados estão na seguinte dimensão Açúcar (Kg), Arroz (Kg), Banana (Dz), Café (Kg), Carne (Kg), Farinha (Kg), Feijão (Kg), Leite (L), Manteiga (Kg), Óleo (900 mL), Pão (Kg), Tomate (Kg).