



ANUÁRIO ESTATÍSTICO DA

# BAHIA 2010





GOVERNO DO ESTADO DA BAHIA  
SECRETARIA DO PLANEJAMENTO  
SUPERINTENDÊNCIA DE ESTUDOS ECONÔMICOS E SOCIAIS DA BAHIA

**A N U Á R I O**  
**E S T A T Í S T I C O**  
**D A B A H I A** v. 24

**2010**

ISSN

Anu. estat. Bahia	Salvador	v. 24	p. 1 – 740	2011
-------------------	----------	-------	------------	------

**Governo do Estado da Bahia**

Jaques Wagner

**Secretaria do Planejamento**

Zezéu Ribeiro

**Superintendência de Estudos Econômicos e Sociais da Bahia**

José Geraldo dos Reis Santos

**Diretoria de Indicadores e Estatísticas – Distat**

Gustavo Casseb Pessoti

**Coordenação de Estatística – Coest**

Urandi Roberto Paiva Freitas

**Equipe técnica – Coest**

Marivaldo Pereira de Brito (Coordenador)

Aída Maria Tavares Bahia

Alex Gama Queiroz dos Santos

Aloísio Machado da Silva Filho

Ângela Cristina R. D. Pereira

Blandino Barreto Santos

Célia Regina U. L. Guanais Mineiro

Eliana Cristina Teles Góis

Francisco C. Magalhães Filho

Gertrudes Maria Reis Aguiar Chaves

Iara Pinto Cardoso

Lino Mosquera Navarro

Luis André de Aguiar Alves

Palmiro Torres de Oliveira

Raquel Neves dos Santos

Sigmar Ferreira Barreto

Lorena Ribeiro Nunes Moreira (Estagiária)

Tomas Rodriguez Martinez (Estagiário)

**Diretoria de Informações Geoambientais – Digeo**

Antonio José Cunha Carvalho de Freitas

**Coordenação de Recursos Naturais e Ambientais – CRNA**

Aline Pereira Rocha (Coordenadora)

Ana Lúcia da Silva Teixeira (Cartografia)

Anderson Lobo Silva

Jussara Tourinho de Melo

Rita Pimentel

**Coordenação de Cartografia e Geoprocessamento – Cartgeo**

**Equipe Técnica**

Emerson Santos Borges

**Coordenação de Biblioteca e Documentação – Cobi**

**Normalização**

Raimundo Pereira Santos

**Coordenação de Disseminação de Informações – Codin**

Ana Paula Porto Santos

**Editoria-geral**

Elisabete Cristina Teixeira Barretto

**Revisão**

Calixto Sabatini (Linguagem)

**Editoria de Arte**

Nando Cordeiro

**Multimídia**

**Capa e Páginas Capitulares**

Julio Vilela

**Editoração**

Rita de Cássia Assis

---

Anuário estatístico da Bahia. / Superintendência de Estudos Econômicos e Sociais da Bahia. v. 1 (1972 - ). – Salvador: SEI, 2011.  
v. 24. 1 CD-ROM.

Anual

Vol. 1/2 editado pelo DGE; Vol. 3/6 editado pelo Ceplab; Vol. 7/8 editado pelo CEI.

Suspensa de 1984-1994.

ISSN

1. Estatística - Bahia. I. Superintendência de Estudos Econômicos e Sociais da Bahia.

CDU 31 (813.8)(058)

---

Tiragem: 1.000 exemplares

Av. Luiz Viana Filho, 4ª Av., 435, CAB.

Cep: 41.745-002. Salvador – Bahia

Tel.: (71) 3115 4822 / 3115 4786 Fax.: (71) 3116 1781

coest@sei.ba.gov.br / digeo@sei.ba.gov.br

www.sei.ba.gov.br

# SIGLAS E ABREVIATURAS

## **ANAI-BA**

Associação Nacional de Ação Indigenista

## **Anatel**

Agência Nacional de Telecomunicações

## **ANDA**

Associação Nacional para Difusão de Adubos

## **Aneel**

Agência Nacional de Energia Elétrica

## **Anfavea**

Associação dos Fabricantes de Veículos Automotores

## **ANP**

Agência Nacional de Petróleo

## **APA**

Área de Proteção Ambiental

## **Bacen**

Banco Central do Brasil

## **Bahiatursa**

Empresa de Turismo da Bahia S/A

## **BB**

Banco do Brasil S/A

## **Braskem**

Petroquímica Brasileira de Classe Mundial

## **CAR**

Companhia de Desenvolvimento e Ação Regional

## **CBPM**

Companhia Baiana de Pesquisa Mineral

## **CBTU**

Companhia Brasileira de Trens Urbanos

## **CCC**

Companhia de Carbonos Coloidais

## **CDA**

Coordenação de Desenvolvimento Agrário

## **Cedep**

Centro de Documentação e Estatística Policial

## **CEI**

Centro de Estatística e Informação

## **CNES**

Cadastro Nacional de Estabelecimento de Saúde

## **Ceplab**

Centro de Planejamento da Bahia

## **CER**

Coordenação de Emprego e Rendimento

## **Cerb**

Companhia de Engenharia Ambiental da Bahia

## **Chesf**

Companhia Hidrelétrica do São Francisco

## **CIA**

Centro Industrial de Aratu

## **Codeba**

Companhia Docas da Bahia

## **Coden**

Coordenação de Desenvolvimento Energético

## **Codevasf**

Companhia de Desenvolvimento dos Vales do São Francisco e do Parnaíba

## **Coelba**

Companhia de Eletricidade do Estado da Bahia

## **Conder**

Companhia de Desenvolvimento Urbano do Estado da Bahia

## **Copec**

Complexo Petroquímico de Camaçari

## **Copene**

Companhia Petroquímica do Nordeste

## **Coref**

Coordenação de Contas Regionais e Finanças Públicas

## **CP**

Circunscrição Policial

## **CPRM**

Companhia de Pesquisas de Recursos Minerais

## **CRA**

Centro de Recursos Ambientais

## **CTR**

Coordenação de Trabalho e Rendimento

## **CTS**

Companhia de Transporte de Salvador

**Datasus**

Departamento de Informática do SUS

**DCCP**

Departamento de Crime Contra o Patrimônio

**DCCV**

Departamento de Crime Contra a Vida

**DDA**

Departamento de Defesa Agropecuária

**Deltur**

Delegacia de Proteção ao Turista

**Depin**

Departamento de Polícia do Interior

**Depom**

Departamento de Polícia Metropolitana

**Derba**

Departamento de Infraestrutura de Transportes da Bahia

**Desenbahia**

Agência de Fomento do Estado da Bahia S/A

**Desenbanco**

Banco de Desenvolvimento do Estado da Bahia

**Detran**

Departamento Estadual de Trânsito

**DDF**

Departamento de Desenvolvimento Florestal

**Dicop**

Diretoria da Contabilidade Pública

**DICS**

Diretoria de Informação e Comunicação em Saúde

**Dieese**

Departamento Intersindical de Estatística e

Estudos Socioeconômicos

**DIPOA**

Departamento de Inspeção de Produtos de Origem Animal

**DIS**

Diretoria de Informação em Saúde

**Divep**

Diretoria de Vigilância Epidemiológica

**DMC/BA**

Delegacia do Ministério das Comunicações na Bahia

**DNOCS**

Departamento Nacional de Obras Contra as Secas

**DOE**

Diário Oficial do Estado

**DOU**

Diário Oficial da União

**DP**

Diretoria de Pesquisa

**DPA**

Delegacia de Proteção Ambiental

**DPF**

Departamento de Polícia Federal

**DPM**

Delegacia de Proteção à Mulher

**DRFRCR**

Delegacia de Repressão a Furtos e Roubos de Carga em

Rodovia

**DSEI**

Distrito Sanitário Especial Indígena

**DSG**

Diretoria de Serviço Geográfico

**DTDIE**

Diretoria de Tecnologia e Disseminação de Informações

Educacionais

**DTE**

Delegacia de Tóxicos e Entorpecentes

**EBCT**

Empresa Brasileira de Correios e Telégrafos

**Embasa**

Empresa Baiana de Águas e Saneamento S/A

**Embrapa**

Empresa Brasileira de Pesquisa Agropecuária

**Embratur**

Instituto Brasileiro de Turismo

**Fafen**

Fábrica de Fertilizantes Nitrogenados

**FAT**

Fundo de Amparo ao Trabalhador

**FCA**

Ferrovia Centro Atlântico S/A

**FNE**

Fundo Constitucional de Financiamento do Nordeste

**Funasa**

Fundação Nacional de Saúde

**Ibama**

Instituto Brasileiro do Meio Ambiente e dos Recursos Naturais

Renováveis

**IBGE**

Instituto Brasileiro de Geografia e Estatística

**INCRA**

Instituto Nacional de Colonização e Reforma Agrária

**Inep**

Instituto Nacional de Estudos e Pesquisas Educacionais  
Anísio Teixeira

**Infraero**

Empresa Brasileira de Infraestrutura Aeroportuária

**INSS**

Instituto Nacional do Seguro Social

**IPC**

Índice de Preços ao Consumidor

**Juceb**

Junta Comercial da Bahia

**JF**

Justiça Federal

**MC**

Ministério das Comunicações

**MDIC**

Ministério do Desenvolvimento, Indústria e Comércio  
Exterior

**MEC**

Ministério da Educação

**Minifaz**

Ministério da Fazenda

**MAPA**

Ministério da Agricultura, Pecuária e Abastecimento

**MMA**

Ministério do Meio Ambiente

**MO.**

Morro

**MTE**

Ministério do Trabalho e Emprego

**OM**

Ondas Médias

**ONG**

Organização Não Governamental

**PAM**

Produção Agrícola Municipal

**PED**

Pesquisa de Emprego e Desemprego

**Petrobras**

Petróleo Brasileiro S/A

**PEV**

Produção Extrativa Vegetal

**PNAD**

Pesquisa Nacional por Amostra de Domicílios

**PPM**

Pesquisa da Pecuária Municipal

**Promo**

Centro Internacional de Negócios da Bahia

**Radambrasil**

Radar na Amazônia

**RFFSA**

Rede Ferroviária Federal S/A

**RMS**

Região Metropolitana de Salvador

**RPPN**

Reserva Particular do Patrimônio Natural

**SAF**

Superintendência de Administração Financeira

**SDA**

Secretaria de Defesa Agropecuária

**Seade**

Fundação Sistema Estadual de Análise de Dados

**Seagri**

Secretaria da Agricultura, Irrigação e Reforma Agrária

**SEC**

Secretaria da Educação do Estado da Bahia

**Secex**

Secretaria de Comércio Exterior

**Sefaz**

Secretaria da Fazenda do Estado da Bahia

**SEI**

Superintendência de Estudos Econômicos e Sociais da Bahia

**Seinfra**

Secretaria de Infraestrutura

**Semarh**

Secretaria do Meio Ambiente e Recursos Hídricos

**Senac**

Serviço Nacional de Aprendizagem Comercial

**Senai**

Serviço Nacional de Aprendizagem Industrial

**Sesab**

Secretaria da Saúde do Estado da Bahia

**Sesi**

Serviço Social da Indústria

**SET**

Superintendência de Engenharia de Trânsito

**Setre**

Secretaria do Trabalho, Emprego, Renda e Esporte

**SFC**

Superintendência de Desenvolvimento Florestal e  
Unidades de Conservação

**SGM**

Superintendência de Geologia de Recursos Minerais

**Sicof**

Sistema de Informações Contábeis e Financeiras

**Siscom**

Sistema de Informação dos Serviços de Comunicação  
em Massa

**Sidat**

Sistema de Informações da Administração Tributária

**SIF**

Serviço de Inspeção Federal

**SIM**

Sistema de Informações Sobre Mortalidade

**SNIC**

Sindicato Nacional da Indústria de Cimento

**Sinam**

Sistema Nacional de Atendimento Médico

**SIR**

Superintendência de Irrigação

**SPJ**

Superintendência de Parques e Jardins

**SPLAN**

Superintendência Nacional de Planejamento Agrícola

**SRH**

Superintendência de Recursos Hídricos

**Sudene**

Superintendência de Desenvolvimento do Nordeste

**Sulgipe**

Companhia Sul Sergipana de Eletricidade

**Suplan**

Secretaria Nacional de Planejamento Agrícola

**Suvisa**

Superintendência de Vigilância e Proteção da Saúde

**Telebahia**

Telecomunicações da Bahia S/A

**Telemar**

Telemar Norte Leste S/A

**TRE**

Tribunal Regional Eleitoral

**UFBA**

Universidade Federal da Bahia

**UHE**

Usina Hidrelétrica

**UTE**

Usina Termoelétrica

## SINAIS CONVENCIONAIS

- ... Dado numérico não disponível.
  - Dado numérico igual a zero não resultante de arredondamento.
  - x Dado numérico omitido a fim de evitar a individualização da informação.
  - 0 Dado numérico igual a zero resultante de arredondamento de um dado numérico originalmente positivo.
- 1991/2002 A abrangência temporal do dado corresponde especificamente aos anos indicados.
- 1991-2002 A abrangência temporal do dado corresponde ao período indicado.



# CARTOGRAMAS

1	CARACTERIZAÇÃO DO TERRITÓRIO	
1.1	Localização geográfica – pontos extremos .....	22
1.2	Mapeamento sistemático .....	33
1.3	Evolução territorial e administrativa	
1.3.1	Municípios baianos – 1827.....	35
1.3.2	Municípios baianos – 1889.....	38
1.3.3	Municípios baianos – 1940.....	41
1.3.4	Municípios baianos – 1960.....	44
1.3.5	Municípios baianos – 1970.....	49
1.3.5	Municípios baianos – 2010 (em anexo)	
1.4	Recursos naturais	
1.4.1	Geologia .....	54
1.4.2	Principais recursos minerais .....	55
1.4.3	Tipologia climática segundo Thornthwaite .....	56
1.4.4	Hipsometria .....	57
1.4.5	Relevo .....	59
1.4.6	Solos .....	60
1.4.7	Aptidão agrícola das terras .....	61
1.4.8	Recursos hídricos.....	62
1.4.8.1	Bacias hidrográficas .....	63
1.4.8.2	Projetos de irrigação.....	70
1.4.9	Geração de energia.....	73
1.4.10	Cobertura vegetal.....	74
1.4.11	Biomassas – Bahia.....	75
1.5	Áreas especiais	
1.5.1	Povos indígenas .....	82
1.5.2	Unidades de conservação .....	92
1.5.3	Região semiárida .....	95
1.5.4	Projetos de assentamento de reforma agrária.....	106
1.6	Sistema de transportes	
1.6.1	Principais rodovias .....	115

# GRÁFICOS

## 2 CARACTERÍSTICAS DEMOGRÁFICAS E SOCIAIS

2.5.5 Casos confirmados de tuberculose pulmonar segundo o território de identidade Bahia – 2008-2009 .....	118
2.2.8 Valores dos decis do rendimento mensal (em R\$) domiciliar per capita da população total, urbana e rural dos domicílios com rendimento – Bahia – 2009 .....	134
2.2.9 Valores dos decis do rendimento mensal (em R\$) familiar per capita da população total, urbana e rural das famílias com rendimento – Bahia – 2009 .....	135
2.2.10 Valores dos decis do rendimento mensal (em R\$) do trabalho principal das pessoas de 10 anos ou mais, ocupadas e com rendimento, por situação de domicílios – Bahia – 2009 .....	136
2.2.11 Valores dos decis do rendimento mensal (em R\$) de todos os trabalhos das pessoas de 10 anos ou mais, ocupadas e com rendimento, por situação de domicílios – Bahia – 2009 .....	137
2.2.12 Índice de Gini segundo as categorias de rendimento mensal domiciliar per capita – 2009 .....	138

### 2.6 Educação

2.6.4.2 Matrícula inicial no ensino básico e na educação de jovens e adultos – Bahia – 2008-2009 .....	260
--	-----

### 2.7 Justiça e segurança pública

2.7.2.1 Vítimas de acidentes de trânsito no município de Salvador – Bahia – 2008-2009 .....	455
2.7.2.2 Acidentes de trânsito com vítimas, segundo o tipo, no município de Salvador Bahia – 2008-2009 .....	455

## 3 ASPECTOS DAS ATIVIDADES AGROPECUÁRIA E EXTRAÇÃO VEGETAL

3.3.1 Produção animal – Efetivo dos rebanhos bovinos e caprinos segundo o território de identidade Bahia – 2009 .....	514
---	-----

## 4 ASPECTOS DA ATIVIDADE INDUSTRIAL

4.1.1 Vendas pelas distribuidoras de derivados de petróleo e álcool hidratado Bahia – 2003/2009 .....	692
---	-----

## 5 ASPECTOS DA ATIVIDADE COMÉRCIO E SERVIÇOS

5.2.1.1 Veículos cadastrados por tipo – Bahia – 2003/2009 .....	700
---	-----

## 6 ASPECTOS ECONÔMICOS

6.1.1 Variação acumulada anual do índice de preços ao consumidor, por grupo de consumo, no município de Salvador – Bahia – 2008-2009 .....	716
6.5.3 Índice do PIB total e per capita – Bahia – 2004-2009 .....	716
6.6.2.3 Balança comercial da Bahia – 2001-2009 .....	740

# TABELAS

1	CARACTERIZAÇÃO DO TERRITÓRIO	
1.1	Localização geográfica – pontos extremos – Bahia (cartograma 1.1).....	23
1.1.1	Principais ilhas – Bahia (cartograma 1.1).....	23
1.1.2	Participação percentual da área total do estado em relação ao Brasil e ao Nordeste.....	23
1.1.3	Informações geográficas dos municípios baianos.....	24
1.3	Evolução territorial e administrativa – Bahia – 1534-2010.....	34
1.3.1	Municípios baianos – 1827.....	34
1.3.2	Municípios baianos – 1889.....	36
1.3.3	Municípios baianos – 1940.....	39
1.3.4	Municípios baianos – 1960.....	42
1.3.5	Municípios baianos – 1970.....	45
1.3.6	Municípios baianos – 2010.....	50
1.4	Recursos naturais	
1.4.4.1	Pontos culminantes – Bahia.....	59
1.4.8	Recursos hídricos	
1.4.8.2	Principais barragens, represas e açudes – Bahia.....	65
1.4.8.3	Projetos de irrigação – Bahia.....	66
1.4.9	Geração de energia – Bahia.....	72
1.4.12	Espécies da flora ameaçadas de extinção – Bahia.....	77
1.4.13	Espécies da fauna ameaçadas de extinção – Bahia.....	79
1.5	Áreas especiais	
1.5.1	Povos indígenas – Bahia.....	84
1.5.2	Unidades de conservação – Bahia.....	88
1.5.3	Região semiárida – Bahia.....	94
1.5.4	Projetos de assentamento de reforma agrária – Bahia.....	97
1.5.5	Projetos cédula da terra – Bahia.....	108
1.5.6	Projetos crédito fundiário e combate à pobreza rural – Bahia.....	111
2	CARACTERÍSTICAS DEMOGRÁFICAS E SOCIAIS	
2.1	Demografia	
2.1.1	População recenseada, área e densidade demográfica, segundo o território de identidade e municípios – Bahia – 2010.....	119
2.1.2	População residente por situação do domicílio, segundo os grupos de idade e sexo – Bahia – 2009.....	130

2.2	Trabalho e rendimento	
2.2.1	Pessoas de 10 anos ou mais de idade, por grupos de idade e sexo, segundo a condição de atividade na semana de referência – Bahia – 2009 .....	130
2.2.2	Pessoas de 10 anos ou mais de idade, por sexo, segundo a situação do domicílio e as classes de rendimento mensal – Bahia – 2009.....	131
2.2.3	Pessoas de 10 anos ou mais de idade ocupadas na semana de referência, por grupos de anos de estudo, segundo as classes de rendimento mensal de todos os trabalhos – Bahia – 2009 .....	131
2.2.4	Pessoas de 10 anos ou mais de idade ocupadas na semana de referência e valor do rendimento médio mensal de todos os trabalhos, por sexo, segundo as classes de rendimento mensal de todos os trabalhos – Bahia – 2009.....	132
2.2.5	Pessoas de 10 anos ou mais de idade aposentadas e/ou pensionistas, segundo o sexo e a condição de atividade na semana de referência – Bahia – 2009.....	132
2.2.6	Distribuição dos ocupados por posição da ocupação na Região Metropolitana de Salvador Bahia – dez. 2009-dez. 2010 .....	133
2.2.7	Taxas de desemprego e de participação trimestral, por tipo, na Região Metropolitana de Salvador Bahia – 2007-2010.....	133
2.2.8	Valores dos decis do rendimento mensal (em R\$) domiciliar per capita da população total, urbana e rural dos domicílios com rendimento – Bahia – 2009.....	134
2.2.9	Valores dos decis do rendimento mensal (em R\$) familiar per capita da população total, urbana e rural das famílias com rendimento – Bahia – 2009.....	135
2.2.10	Valores dos decis do rendimento mensal (em R\$) do trabalho principal das pessoas de 10 anos ou mais, ocupadas e com rendimento, por situação de domicílios – Bahia – 2009.....	136
2.2.11	Valores dos decis do rendimento mensal (em R\$) de todos os trabalho das pessoas de 10 anos ou mais, ocupadas e com rendimento, por situação de domicílios – Bahia – 2009.....	137
2.2.12	Índice de Gini segundo as categorias de rendimento mensal e situação do domicílio – Bahia – 2009.....	140
2.3	Habitação	
2.3.1	Domicílios particulares permanentes e moradores em domicílios particulares permanentes, por tipo de domicílio, segundo a condição de ocupação, material das paredes e da cobertura – Bahia – 2009.....	141
2.3.2	Moradores em domicílios particulares permanentes, por classes de rendimento mensal domiciliar, segundo a situação e algumas características do domicílio – Bahia – 2009.....	142
2.3.3	Domicílios particulares permanentes, por classes de rendimento mensal domiciliar, segundo a situação e algumas de suas características – Bahia – 2009.....	145
2.3.4	Moradores em domicílios particulares permanentes, por classes de rendimento mensal domiciliar, segundo a situação e alguns bens duráveis existentes no domicílio – Bahia – 2009.....	148
2.3.5	Domicílios particulares permanentes, por classes de rendimento mensal domiciliar, segundo a situação e alguns bens duráveis existentes no domicílio – Bahia – 2009.....	151
2.4	Escolaridade	
2.4.1	Pessoas de 5 anos ou mais de idade, por situação do domicílio e sexo, segundo a alfabetização e os grupos de idade – Bahia – 2009.....	154
2.4.2	Pessoas de 10 anos ou mais de idade, por situação do domicílio e sexo, segundo os anos de estudo – Bahia – 2009.....	156
2.4.3	Índice de desenvolvimento da educação básica por rede de ensino – Bahia – 2005/2007/2009 .....	156

2.5	Saúde	
2.5.1	Hospitais conveniados com o SUS, segundo a esfera administrativa e leitos existentes, por território de identidade e municípios – Bahia – 2009 .....	157
2.5.2	Servidores estaduais da área de saúde, segundo o tipo de ocupação, por território de identidade e municípios – Bahia – 2009 .....	168
2.5.3	Óbitos por grupo de causas, segundo o território de identidade e municípios de residência Bahia – 2009 .....	191
2.5.4	Óbitos por faixa etária, segundo o território de identidade e municípios de residência Bahia – 2009 .....	214
2.5.5	Casos de algumas doenças transmissíveis de notificação obrigatória, independentes de confirmação, segundo o território de identidade e municípios de residência – Bahia – 2009 .....	225
2.5.6	Casos de algumas doenças sexualmente transmissíveis de notificação obrigatória, independentes de confirmação, segundo o território de identidade e municípios de residência – Bahia – 2009 .....	248
2.5.7	Taxa de mortalidade infantil por território de identidade – Bahia – 2009 .....	259
2.6	Educação	
2.6.1	Educação infantil	
2.6.1.1	Estabelecimentos com educação infantil, por localização e dependência administrativa, segundo o território de identidade e municípios – Bahia – 2009 .....	261
2.6.1.2	Matrícula inicial na educação infantil, por localização e dependência administrativa, segundo o território de identidade e municípios – Bahia – 2009 .....	273
2.6.1.3	Funções docentes na educação infantil, por localização e dependência administrativa, segundo o território de identidade e municípios – Bahia – 2009 .....	285
2.6.2	Ensino fundamental	
2.6.2.1	Estabelecimentos com ensino fundamental, por localização e dependência administrativa, segundo o território de identidade e municípios – Bahia – 2009 .....	297
2.6.2.2	Matrícula inicial no ensino fundamental, por localização e dependência administrativa, segundo o território de identidade e municípios – Bahia – 2009 .....	308
2.6.2.3	Funções docentes no ensino fundamental, por localização e dependência administrativa, segundo o território de identidade e municípios – Bahia – 2009 .....	319
2.6.3	Ensino médio	
2.6.3.1	Estabelecimentos com ensino médio, por localização e dependência administrativa, segundo o território de identidade e municípios – Bahia – 2009 .....	331
2.6.3.2	Matrícula inicial no ensino médio, por localização e dependência administrativa, segundo o território de identidade e municípios – Bahia – 2009 .....	342
2.6.3.3	Funções docentes no ensino médio, por localização e dependência administrativa, segundo o território de identidade e municípios – Bahia – 2009 .....	354
2.6.4	Educação de jovens e adultos	
2.6.4.1	Estabelecimentos com educação de jovens e adultos, por localização e dependência administrativa, segundo o território de identidade e municípios – Bahia – 2009 .....	366
2.6.4.2	Matrícula inicial na educação de jovens e adultos, por localização e dependência administrativa, segundo o território de identidade e municípios – Bahia – 2009 .....	377
2.6.4.3	Funções docentes na educação de jovens e adultos, por localização e dependência administrativa, segundo o território de identidade e municípios – Bahia – 2009 .....	388

2.6.5	Ensino superior	
2.6.5.1	Candidatos, vagas e ingressos no ensino superior, por áreas, segundo o território de identidade e municípios – Bahia – 2009.....	400
2.6.5.2	Matrícula e conclusão no ensino superior, por áreas e sexo, segundo o território de identidade e municípios – Bahia – 2009.....	416
2.6.5.3	Titulação ou grau de formação do professor no ensino superior, segundo o território de identidade e municípios – Bahia – 2009.....	432
2.6.6	Ensino profissional	
2.6.6.1	Matrícula, evasão e conclusão nos cursos ministrados pelo Senac, segundo o território de identidade e municípios – Bahia – 2009.....	434
2.6.6.2	Matrícula, carga horária e conclusão nos cursos de aprendizagem industrial ministrados pelo Senai, segundo os municípios – Bahia – 2009.....	450
2.6.6.3	Matrícula, evasão e conclusão nos cursos ministrados pelo Sesi, segundo o território de identidade e municípios – Bahia – 2009.....	452
2.6.6.4	Matrícula, evasão e conclusão na educação de jovens e adultos, ensino especial nos cursos ministrados pelo Sesi, segundo o território de identidade e municípios – Bahia – 2009 .....	453
2.7	Justiça e segurança pública	
2.7.1	Justiça	
2.7.1.1	Movimentação de processos da Justiça Federal, seção judiciária – Bahia – 2007-2009 .....	456
2.7.2	Acidentes de trânsito	
2.7.2.1	Vítimas de acidentes de trânsito segundo o tipo no município de Salvador – Bahia – 2009 .....	456
2.7.2.2	Acidentes de trânsito e vítimas segundo as especificações no município de Salvador Bahia – 2005-2009 .....	456
2.7.3	Justiça eleitoral	
2.7.3.1	Eleitorado, votantes, abstenções, votos válidos, brancos e nulos na eleição para presidente, segundo o território de identidade e municípios – Bahia – 2010 .....	457
2.7.3.2	Eleitorado, votantes, abstenções, votos válidos, brancos e nulos na eleição para senador, segundo o território de identidade e municípios – Bahia – 2010 .....	468
2.7.3.3	Eleitorado, votantes, abstenções, votos válidos, brancos e nulos na eleição para deputado federal, segundo o território de identidade e municípios – Bahia – 2010 .....	479
2.7.3.4	Eleitorado, votantes, abstenções, votos válidos, brancos e nulos na eleição para deputado estadual, segundo o território de identidade e municípios – Bahia – 2010 .....	490
2.7.3.5	Eleitorado, votantes, abstenções, votos válidos, brancos e nulos na eleição para governador, segundo o território de identidade e municípios – Bahia – 2010 .....	501
3	ASPECTOS DAS ATIVIDADES AGROPECUÁRIA E EXTRAÇÃO VEGETAL	
3.1	Crédito e assistência rural	
3.1.1	Financiamentos concedidos a produtores e cooperativas por atividade e finalidade Bahia – 1999-2009 .....	515
3.2	Produção agrícola, extração vegetal e silvicultura	
3.2.1	Área plantada e colhida, quantidade produzida, rendimento médio e valor das culturas temporárias, segundo o território de identidade e municípios – Bahia – 2009.....	516

3.2.2	Área plantada e colhida, quantidade produzida, rendimento médio e valor das culturas permanentes, segundo o território de identidade e municípios – Bahia – 2009 .....	589
3.2.3	Quantidade produzida e valor da produção na extração vegetal – Bahia – 2007-2009.....	646
3.2.4	Quantidade produzida e valor da produção na silvicultura – Bahia – 2007-2009 .....	646
3.3	<b>Produção animal</b>	
3.3.1	Efetivo dos rebanhos segundo o território de identidade e municípios – Bahia – 2009.....	647
3.3.2	Produção e valor do mel de abelha, ovos de galinha e codorna, segundo o território de identidade e municípios – Bahia – 2009 .....	658
3.3.3	Vacas ordenhadas, produção e valor do leite, segundo o território de identidade e municípios – Bahia – 2009 .....	669
3.3.4	Efetivo das aves segundo o território de identidade e municípios – Bahia – 2009 .....	680
4	<b>ASPECTOS DA ATIVIDADE INDUSTRIAL</b>	
4.1	<b>Indústria extrativa mineral</b>	
4.1.1	Extração de gás natural e petróleo bruto por origem – Bahia – 1999-2009 .....	693
4.2	<b>Indústria de transformação</b>	
4.2.1	Petróleo bruto processado por origem – Bahia – 1999-2009.....	694
4.2.2	Produção de derivados de petróleo – Bahia – 1999-2009 .....	694
4.2.3	Vendas pelas distribuidoras de derivados de petróleo e álcool hidratado – Bahia – 1999-2009.....	694
4.2.4	Produção de leite e derivados – Bahia – 1999-2009 .....	695
4.2.5	Produção, consumo aparente e importação de cimento – Bahia – 1999-2009 .....	695
4.2.6	Fertilizantes por nutrientes entregues ao consumidor final – Bahia – 1999-2009 .....	695
4.3	<b>Energia</b>	
4.3.1	Geração de energia elétrica por tipo de usina e produtores – Bahia – 2000-2009.....	696
4.3.2	Consumo de energia elétrica por classe – Bahia – 1999-2009 .....	696
4.3.3	Consumidores de energia elétrica por classe – Bahia – 1999-2009 .....	696
4.4	<b>Água e esgoto</b>	
4.4.1	População abastecida, volume produzido, consumido e faturado de água por categoria – Bahia – 1999-2009.....	697
4.4.2	Volume faturado de água por categoria no município de Salvador – Bahia – 1999-2009 .....	697
4.4.3	Ligações e economias de água faturada por categoria – Bahia – 1999-2009 .....	697
4.4.4	Extensão da rede distribuidora de água e esgoto sanitário – Bahia – 1999-2009 .....	698
5	<b>ASPECTOS DA ATIVIDADE COMÉRCIO E SERVIÇOS</b>	
5.1	<b>Aspectos estruturais do comércio</b>	
5.1.1	Empresas constituídas e extintas por atividade econômica – Bahia – 2005-2009 .....	701
5.1.2	Veículos vendidos a concessionárias por tipo – Bahia – 1999-2009 .....	701

5.2	Transportes	
5.2.1	Rodoviário	
5.2.1.1	Veículos cadastrados por tipo – Bahia – 2002-2009.....	702
5.2.2	Ferroviário	
5.2.2.1	Movimento de passageiros – Bahia – 1999-2009.....	702
5.2.3	Marítimo	
5.2.3.1	Movimento de navios e mercadorias por portos organizados – Bahia – 1999-2009.....	703
5.2.4	Aéreo	
5.2.4.1	Movimento de aeronaves, passageiros, cargas e correio no Aeroporto Internacional Deputado Luís Eduardo Magalhães no município de Salvador – Bahia – 1999-2009.....	704
5.3	Comunicações	
5.3.1	Correios e telégrafos	
5.3.1.1	Agências de correios e unidades operacionais de atendimento – Bahia – 1999-2009.....	704
5.3.2	Telecomunicações	
5.3.2.1	Emissoras de rádio licenciadas, por tipo, segundo o território de identidade e municípios – Bahia – 2010.....	705
5.3.2.2	Emissoras de televisão licenciadas segundo os municípios – Bahia – 2010.....	711
5.4	Fluxo de turistas	
5.4.1	Entrada de turistas segundo o país de residência permanente e vias de acesso – Bahia – 2007-2008.....	712
6	ASPECTOS ECONÔMICOS	
6.1	Índice de preços ao consumidor	
6.1.1	Variação acumulada anual do índice de preços ao consumidor, por grupo de consumo, no município de Salvador – Bahia – 1999-2009.....	717
6.2	Arrecadação federal	
6.2.1	Arrecadação dos impostos e contribuição federal administrados pela Secretaria da Receita Federal – Bahia – 1999-2009.....	717
6.3	Arrecadação estadual	
6.3.1	Arrecadação do ICMS, IPVA, ITD e taxas por território de identidade – Bahia – 2009.....	718
6.4	Balanço da administração do governo estadual	
6.4.1	Receitas realizadas por categorias econômicas, administração direta e indireta – Bahia – 2006-2009.....	719
6.4.2	Despesas empenhadas por categorias econômicas e grupos de despesas – Bahia – 2006-2009.....	719
6.5	Contas regionais	
6.5.1	PIB Brasil total e per capita e relação PIB Bahia/PIB Brasil – 2002-2009.....	720
6.5.2	Estrutura do Produto Interno Bruto – Bahia – 2005-2009.....	720
6.5.3	PIB total e per capita, índices e taxas de crescimento – Bahia – 2002-2009.....	721



6.5.4	Valor adicionado, PIB e PIB per capita a preços correntes, segundo o território de identidade e municípios – Bahia – 2008.....	722
6.6	Aspectos estruturais do comércio exterior	
6.6.1	Exportação	
6.6.1.1	Quantidade das exportações baianas por fator agregado – Bahia – 1999-2009.....	732
6.6.1.2	Valor das exportações baianas por fator agregado – Bahia – 1999-2009 .....	732
6.6.1.3	Quantidade e valor das exportações baianas, principais segmentos e produtos – Bahia – 2007-2009 .....	733
6.6.1.4	Quantidade e valor das exportações baianas, principais segmentos – Bahia – 2007-2009 .....	736
6.6.1.5	Quantidade e valor das exportações baianas, principais produtos – Bahia – 2007-2009 .....	737
6.6.2	Importação	
6.6.2.1	Quantidade das importações baianas por categoria de uso – Bahia – 1999-2009.....	738
6.6.2.2	Valor das importações baianas por categoria de uso – Bahia – 1999-2009 .....	738
6.6.2.3	Balança comercial da Bahia – 1996-2009 .....	739



# SUMÁRIO

SIGLAS E ABREVIATURAS.....	III
SINAIS CONVENCIONAIS .....	VI
CARTOGRAMAS.....	VII
GRÁFICOS .....	VIII
TABELAS .....	IX
APRESENTAÇÃO .....	19
CARACTERIZAÇÃO DO TERRITÓRIO.....	21
CARACTERÍSTICAS DEMOGRÁFICAS E SOCIAIS.....	117
ASPECTOS DAS ATIVIDADES AGROPECUÁRIA E EXTRAÇÃO VEGETAL .....	513
ASPECTOS DA ATIVIDADE INDUSTRIAL .....	691
ASPECTOS DA ATIVIDADE COMÉRCIO E SERVIÇOS.....	699
ASPECTOS ECONÔMICOS .....	715S



# APRESENTAÇÃO

É com satisfação que apresentamos o *Anuário Estatístico da Bahia 2010*. Trata-se da 24ª edição da publicação, resultado de um minucioso trabalho de atualização e reorganização das informações estatísticas. Este volume traz como novidade a ampliação dos dados sociais e econômicos, com indicadores de rendimento, escolaridade, mortalidade infantil e PIB municipal.

O anuário contempla, de forma temática, informações sobre características físicas, sociais e econômicas do estado, representando um valioso documento para estudos de diferentes áreas e finalidades.

A SEI agradece a todos os órgãos e entidades que colaboraram no fornecimento dos dados. Todas as informações apresentadas nesta publicação estão disponíveis no site da SEI (<http://www.sei.ba.gov.br>).



## CARACTERIZAÇÃO DO TERRITÓRIO







## 1.1 Localização geográfica – pontos extremos – Bahia (cartograma 1.1)

Municípios	Pontos extremos		
	Localização	Coordenadas geográficas	
		Latitude (S)	Longitude (W)
Curaçá	Rio São Francisco (Norte)	8°32'00"	39°22'49"
Mucuri	Barra do Riacho Doce (Sul)	18°20'07"	39°39'48"
Jandaíra	Barra do Rio Real (Leste)	11°27'07"	37°20'37"
Formosa do Rio Preto	Divisor de Águas (Oeste)	11°17'21"	46°36'59"

Fonte: IBGE, 2000.

### 1.1.1 Principais ilhas – Bahia (cartograma 1.1)

Municípios	Principais ilhas			
	Nome	Área (km²)	Coordenadas geográficas	
			Latitude (S)	Longitude (W)
<b>Costeiras</b>				
Cairu	Tinharé/Boipeba	321,25	13°30'00"	38°57'20"
Camamu	Grande de Camamu	3,05	13°55'58"	39°00'15"
Itaparica	do Medo	0,43	12°51'48"	38°42'56"
Itaparica/Vera Cruz	Itaparica	192,2	12°53'19"	38°40'43"
Madre de Deus	das Vacas	0,91	12°44'32"	38°47'38"
Salvador	de Maré	13,84	12°44'12"	38°32'12"
Salvador	dos Frades	14,7	12°47'10"	38°38'51"
<b>Oceânicas</b>				
Caravelas	Arquipélago de Abrolhos	....	17°59'04"	39°00'00"

Fonte: Conder, 1995.

Nota: As coordenadas geográficas são referentes a um ponto da ilha.

### 1.1.2 Participação percentual da área total do estado em relação ao Brasil e ao Nordeste

Área total do estado (km²)	Participação (%)	
	Brasil	Nordeste
564.692,669	6,631	36,332

Fonte: IBGE – Resolução nº 5, de 10 de outubro de 2002.

### 1.1.3 Informações geográficas dos municípios baianos

(continua)

Código IBGE	Município	Latitude (Sul)	Longitude (Oeste)	Altitude da sede (m)	Área(Km²)	Distância da Capital (Km)
2900108	Abaira	-13°14'59"	41°39'49"	641	578,36	580
2900207	Abaré	-8°43'13"	39°06'50"	318	1.693,69	530
2900306	Acajutiba	-11°39'44"	38°01'02"	162	267,66	179
2900355	Adustina	-10°32'00"	38°06'00"	300	619,66	356
2900405	Água Fria	-11°52'00"	38°46'00"	312	643,18	153
2900603	Aiquara	-14°07'46"	39°53'16"	198	195,17	402
2900702	Alagoinhas	-12°08'08"	38°25'09"	132	733,97	108
2900801	Alcobaça	-17°31'10"	39°11'44"	9	1.505,99	800
2900900	Almadina	-14°42'19"	39°38'14"	279	246,89	445
2901007	Amargosa	-13°01'49"	39°36'17"	400	435,93	235
2901106	Amélia Rodrigues	-12°23'30"	38°45'24"	217	124,08	84
2901155	América Dourada	-11°27'19"	41°26'10"	666	743,89	425
2901205	Anagé	-14°36'44"	41°08'08"	384	1.852,55	552
2901304	Andaraí	-12°48'26"	41°19'53"	405	1.895,16	423
2901353	Andorinha	-10°20'41"	39°50'08"	428	1.207,68	415
2901403	Angical	-12°00'25"	44°41'40"	470	1.638,72	887
2901502	Anguera	-12°09'04"	39°14'47"	235	158,73	151
2901601	Antas	-10°24'00"	38°20'00"	510	383,99	334
2901700	Antônio Cardoso	-12°26'07"	39°07'11"	191	293,22	143
2901809	Antônio Gonçalves	-10°34'22"	40°16'31"	472	316,13	394
2901908	Aporá	-11°39'37"	38°04'53"	186	572,23	186
2901957	Apuarema	-13°51'23"	39°44'38"	278	150,69	353
2902005	Aracatu	-14°25'39"	41°27'43"	740	1.535,89	594
2902054	Araçás	-12°12'40"	38°12'09"	145	419,93	102
2902104	Araci	-11°20'00"	38°58'00"	272	1.524,07	217
2902203	Aramari	-12°04'54"	38°29'57"	394	352,54	123
2902252	Arataca	-15°15'48"	39°24'52"	152	396,09	485
2902302	Aratuípe	-13°04'44"	39°00'06"	36	177,15	200
2902401	Aurelino Leal	-14°19'00"	39°19'38"	52	446,45	370
2902500	Baianópolis	-12°18'23"	44°32'05"	667	3.360,09	806
2902609	Baixa Grande	-11°57'35"	40°10'05"	369	982,66	252
2902658	Banzaê	-10°34'37"	38°36'53"	340	212,32	314
2902708	Barra	-11°05'22"	43°08'30"	406	11.332,95	673
2902807	Barra da Estiva	-13°37'34"	41°19'37"	1.026	1.401,98	539
2902906	Barra do Choça	-14°52'52"	40°34'46"	847	778,34	532
2903003	Barra do Mendes	-11°48'36"	42°03'31"	715	1.252,09	520
2903102	Barra do Rocha	-14°12'38"	39°36'07"	142	192,56	380
2903201	Barreiras	-12°09'10"	44°59'24"	452	7.895,24	861
2903235	Barro Alto	-11°45'39"	41°54'42"	705	425,75	501
2903276	Barrocas	-11°31'40"	39°04'40"	360	188,11	198
2903300	Barro Preto	-14°48'35"	39°28'17"	100	120,57	454
2903409	Belmonte	-15°51'47"	38°52'58"	8	2.009,90	695
2903508	Belo Campo	-15°02'18"	41°15'35"	819	608,59	576
2903607	Biritinga	-11°37'00"	38°48'00"	249	430,60	187
2903706	Boa Nova	-14°21'45"	40°12'27"	726	856,89	430
2903805	Boa Vista do Tupim	-12°39'37"	40°36'33"	317	2.629,82	318
2903904	Bom Jesus da Lapa	-13°15'18"	43°25'05"	436	3.951,43	773
2903953	Bom Jesus da Serra	-14°22'25"	40°30'19"	600	410,03	445
2904001	Boninal	-12°42'06"	41°49'39"	955	847,91	500
2904050	Bonito	-11°58'10"	41°15'57"	990	641,23	420

### 1.1.3 Informações geográficas dos municípios baianos

(continuação)

Código IBGE	Município	Latitude (Sul)	Longitude (Oeste)	Altitude da sede (m)	Área(Km²)	Distância da Capital (Km)
2904100	Boquira	-12°49'23"	42°43'50"	641	1.430,78	655
2904209	Botuporã	-13°22'54"	42°31'21"	685	552,57	717
2904308	Brejões	-13°06'16"	39°47'45"	611	481,29	271
2904407	Brejolândia	-12°28'59"	43°57'59"	542	2.619,44	758
2904506	Brotas de Macaúbas	-11°59'56"	42°37'33"	813	2.372,64	600
2904605	Brumado	-14°12'13"	41°39'55"	422	2.166,53	539
2904704	Buerarema	-14°57'34"	39°17'59"	107	209,56	448
2904753	Buritirama	-10°42'28"	43°37'50"	492	3.797,87	867
2904803	Caatiba	-14°58'36"	40°24'27"	307	655,58	622
2904852	Cabaceiras do Paraguaçu	-12°32'08"	39°11'27"	210	213,55	141
2904902	Cachoeira	-12°37'06"	38°57'21"	5	398,47	111
2905008	Caculé	-14°30'12"	42°13'20"	587	685,91	633
2905107	Caém	-11°05'26"	40°26'07"	472	497,47	341
2905156	Caetanos	-14°20'15"	40°54'31"	455	857,28	506
2905206	Caetité	-14°04'10"	42°28'30"	824	2.306,38	645
2905305	Cafarnaum	-11°41'37"	41°28'06"	770	927,49	443
2905404	Cairu	-13°29'13"	39°02'38"	19	451,19	308
2905503	Caldeirão Grande	-11°01'12"	40°18'10"	492	495,84	335
2905602	Camacan	-15°25'09"	39°29'45"	180	632,93	511
2905701	Camaçari	-12°41'51"	38°19'27"	36	759,80	41
2905800	Camamu	-13°56'41"	39°06'14"	40	885,20	331
2905909	Campo Alegre de Lourdes	-9°30'56"	43°00'40"	477	2.753,92	822
2906006	Campo Formoso	-10°30'27"	40°19'17"	556	6.806,10	402
2906105	Canápolis	-13°04'11"	44°12'08"	680	464,31	810
2906204	Canarana	-11°41'05"	41°46'08"	691	617,99	482
2906303	Canavieiras	-15°40'30"	38°56'50"	4	1.375,56	551
2906402	Candeal	-11°48'29"	39°07'09"	240	455,28	171
2906501	Candeias	-12°40'04"	38°33'02"	97	264,49	45
2906600	Candiba	-14°24'39"	42°52'02"	578	397,97	705
2906709	Cândido Sales	-15°30'18"	41°14'21"	627	1.301,38	598
2906808	Cansanção	-10°40'02"	39°29'57"	395	1.319,50	338
2906824	Canudos	-9°53'48"	39°01'35"	402	2.984,88	410
2906857	Capela do Alto Alegre	-11°40'05"	39°50'16"	412	655,81	249
2906873	Capim Grosso	-11°22'52"	40°00'46"	416	350,03	277
2906899	Caraibas	-14°43'33"	41°15'33"	401	1.125,47	579
2906907	Caravelas	-17°43'55"	39°15'57"	10	2.361,28	824
2907004	Cardeal da Silva	-11°56'30"	37°56'55"	60	184,86	156
2907103	Carinhanha	-14°18'17"	43°45'54"	440	2.751,86	871
2907202	Casa Nova	-9°09'43"	40°58'15"	397	9.657,51	571
2907301	Castro Alves	-12°45'56"	39°25'42"	278	762,98	180
2907400	Catolândia	-12°19'05"	44°51'40"	650	659,72	893
2907509	Catu	-12°21'11"	38°22'44"	100	439,57	82
2907558	Caturama	-13°19'46"	42°17'26"	591	646,08	675
2907608	Central	-11°08'08"	42°06'46"	698	607,00	509
2907707	Chorrochó	-8°58'47"	39°05'47"	350	2.647,89	502
2907806	Cícero Dantas	-10°36'00"	38°23'00"	436	658,94	301
2907905	Cipó	-11°05'59"	38°30'49"	132	166,95	246
2908002	Coaraci	-14°38'27"	39°33'04"	195	296,82	442
2908101	Cocos	-14°11'02"	44°32'04"	559	10.084,27	970
2908200	Conceição da Feira	-12°30'21"	38°59'55"	227	159,78	121

### 1.1.3 Informações geográficas dos municípios baianos

(continuação)

Código IBGE	Município	Latitude (Sul)	Longitude (Oeste)	Altitude da sede (m)	Área(Km²)	Distância da Capital (Km)
2908309	Conceição do Almeida	-12°46'46"	39°10'12"	216	281,90	152
2908408	Conceição do Coité	-11°33'50"	39°16'58"	440	1.086,22	207
2908507	Conceição do Jacuípe	-12°19'00"	38°46'00"	219	115,68	97
2908606	Conde	-11°48'49"	37°36'38"	12	950,62	173
2908705	Condeúba	-14°53'43"	41°58'07"	680	1.236,89	664
2908804	Contendas do Sincorá	-13°45'46"	41°02'28"	291	862,09	443
2908903	Coração de Maria	-12°14'00"	38°45'00"	240	372,32	107
2909000	Cordeiros	-15°02'19"	41°56'05"	710	554,51	674
2909109	Coribe	-13°49'45"	44°27'16"	657	2.678,44	927
2909208	Coronel João Sá	-10°17'03"	37°55'35"	200	825,77	392
2909307	Correntina	-13°20'36"	44°38'12"	561	12.142,43	914
2909406	Cotegipe	-12°01'42"	44°15'28"	472	4.018,59	815
2909505	Cravolândia	-13°21'31"	39°48'54"	477	159,65	287
2909604	Crisópolis	-11°30'38"	38°09'00"	149	505,43	220
2909703	Cristópolis	-12°14'01"	44°25'15"	688	896,46	791
2909802	Cruz das Almas	-12°40'12"	39°06'07"	220	150,90	138
2909901	Curaçá	-8°59'25"	39°54'34"	330	6.442,19	542
2910008	Dario Meira	-14°26'11"	39°54'28"	208	400,33	388
2910057	Dias D' Avila	-12°36'45"	38°17'49"	35	207,50	53
2910107	Dom Basílio	-13°45'37"	41°46'17"	440	653,03	587
2910206	Dom Macedo Costa	-12°54'18"	39°11'33"	192	93,22	170
2910305	Elísio Medrado	-12°56'47"	39°31'18"	390	199,54	214
2910404	Encruzilhada	-15°31'53"	40°54'34"	650	2.041,09	611
2910503	Entre Rios	-11°56'31"	38°05'04"	162	1.235,82	140
2900504	Érico Cardoso	-13°25'04"	42°08'25"	688	701,46	677
2910602	Esplanada	-11°47'46"	37°56'42"	142	1.370,69	162
2910701	Euclides da Cunha	-10°30'27"	39°00'57"	472	2.324,97	321
2910727	Eunápolis	-16°22'39"	39°34'49"	189	1.196,70	638
2910750	Fátima	-10°36'00"	38°13'00"	100	356,28	328
2910776	Feira da Mata	-14°12'46"	44°16'52"	497	1.655,82	964
2910800	Feira de Santana	-12°16'00"	38°58'00"	234	1.362,88	109
2910859	Filadélfia	-10°44'34"	40°07'55"	424	564,02	348
2910909	Firmino Alves	-14°59'07"	39°55'25"	353	159,40	506
2911006	Floresta Azul	-14°51'36"	39°39'35"	186	351,60	469
2911105	Formosa do Rio Preto	-11°02'54"	45°11'35"	490	16.185,17	1.014
2911204	Gandu	-13°44'38"	39°29'12"	164	229,12	290
2911253	Gavião	-11°28'14"	39°47'02"	312	335,57	247
2911303	Gentio do Ouro	-11°25'44"	42°30'10"	1.098	3.671,24	630
2911402	Glória	-9°20'17"	38°15'17"	250	1.402,49	466
2911501	Gongogi	-14°19'20"	39°27'53"	115	198,31	373
2911600	Governador Mangabeira	-12°36'07"	39°02'36"	204	94,36	124
2911659	Guajeru	-14°32'50"	41°56'25"	628	643,44	595
2911709	Guanambi	-14°13'24"	42°46'53"	530	1.301,80	678
2911808	Guaratinga	-16°35'02"	39°46'58"	200	2.324,32	699
2911857	Heliópolis	-10°41'00"	38°17'10"	328	324,01	307
2911907	Iaçu	-12°46'02"	40°12'42"	242	2.442,84	276
2912004	Ibiassucê	-14°15'34"	42°15'25"	574	382,47	610
2912103	Ibicaraí	-14°51'54"	39°35'15"	162	217,91	461
2912202	Ibicoara	-13°24'38"	41°17'05"	1.027	977,17	438

### 1.1.3 Informações geográficas dos municípios baianos

(continuação)

Código IBGE	Município	Latitude (Sul)	Longitude (Oeste)	Altitude da sede (m)	Área(Km²)	Distância da Capital (Km)
2912301	Ibicuí	-14°50'30"	39°59'12"	365	1.163,30	446
2912400	Ibipeba	-11°38'27"	42°00'40"	682	1.417,14	516
2912509	Ibipitanga	-12°52'56"	42°29'09"	492	945,22	687
2912608	Ibiquera	-12°39'04"	40°56'01"	584	1.010,78	372
2912707	Ibirapitanga	-14°09'51"	39°22'25"	113	470,26	340
2912806	Ibirapoã	-17°41'16"	40°06'33"	190	786,06	878
2912905	Ibirataia	-14°04'01"	39°38'26"	141	226,14	339
2913002	Ibitiara	-12°39'08"	42°13'04"	889	1.748,85	535
2913101	Ibititá	-11°32'50"	41°58'39"	782	564,92	505
2913200	Ibotirama	-12°11'07"	43°13'14"	419	1.391,23	652
2913309	Ichu	-11°44'55"	39°11'32"	280	127,97	182
2913408	Igaporã	-13°46'24"	42°42'51"	765	789,25	677
2913457	Igrapiúna	-13°49'35"	39°08'32"	48	512,84	315
2913507	Iguaí	-14°45'23"	40°05'21"	352	833,33	460
2913606	Ilhéus	-14°47'20"	39°02'58"	52	1.840,99	445
2913705	Inhambupe	-11°47'04"	38°21'11"	179	1.163,56	160
2913804	Ipecaetá	-12°18'00"	39°18'27"	189	393,90	167
2913903	Ipiaú	-14°08'14"	39°44'02"	135	286,60	355
2914000	Ipirá	-12°09'30"	39°44'14"	328	3.023,66	206
2914109	Ipupiara	-11°49'13"	42°36'51"	731	1.179,54	631
2914208	Irajuba	-13°15'05"	40°05'04"	542	383,37	302
2914307	Iramaia	-13°17'08"	40°57'04"	607	1.948,49	401
2914406	Iraquara	-12°14'55"	41°37'10"	687	800,33	455
2914505	Irará	-12°03'00"	38°46'00"	283	239,66	132
2914604	Irecê	-11°18'15"	41°51'21"	721	313,70	461
2914653	Itabela	-16°34'30"	39°33'12"	130	853,27	665
2914703	Itaberaba	-12°31'39"	40°18'25"	265	2.357,19	272
2914802	Itabuna	-14°47'08"	39°16'49"	54	443,20	431
2914901	Itacaré	-14°16'39"	38°59'48"	29	730,28	414
2915007	Itaeté	-12°59'11"	40°58'21"	321	1.194,49	382
2915106	Itagi	-14°09'46"	40°00'22"	258	303,46	404
2915205	Itagibá	-14°17'01"	39°50'34"	185	810,34	367
2915304	Itagimirim	-16°05'12"	39°36'52"	176	817,31	593
2915353	Itaguaçu da Bahia	-11°00'42"	42°23'58"	448	4.396,34	545
2915403	Itaju do Colônia	-15°08'33"	39°43'28"	167	1.217,54	486
2915502	Itajuípe	-14°40'41"	39°22'30"	101	295,91	418
2915601	Itamaraju	-17°02'21"	39°31'52"	112	2.369,91	740
2915700	Itamari	-13°46'41"	39°41'01"	232	131,47	310
2915809	Itambé	-15°14'42"	40°37'28"	346	1.625,68	570
2915908	Itanagra	-12°15'47"	38°02'30"	44	452,38	108
2916005	Itanhém	-17°09'59"	40°19'48"	210	1.445,06	882
2916104	Itaparica	-12°53'18"	38°40'43"	15	115,92	250
2916203	Itapé	-14°53'54"	39°25'16"	40	443,27	439
2916302	Itapebi	-15°57'03"	39°32'02"	177	972,04	581
2916401	Itapetinga	-15°14'56"	40°14'52"	279	1.609,52	568
2916500	Itapicuru	-11°19'00"	38°14'00"	155	1.550,83	222
2916609	Itapitanga	-14°25'22"	39°33'54"	152	410,42	458
2916708	Itaquara	-13°27'03"	39°56'28"	578	296,90	302
2916807	Itarantim	-15°39'35"	40°03'56"	259	1.783,75	641
2916856	Itatim	-12°42'43"	39°41'53"	260	574,26	213

### 1.1.3 Informações geográficas dos municípios baianos

(continuação)

Código IBGE	Município	Latitude (Sul)	Longitude (Oeste)	Altitude da sede (m)	Área(Km²)	Distância da Capital (Km)
2916906	Itiruçu	-13°31'54"	40°09'01"	820	302,93	332
2917003	Itiúba	-10°41'30"	39°51'13"	377	1.730,79	372
2917102	Itororó	-15°07'01"	40°04'13"	237	330,72	560
2917201	Ituaçu	-13°48'48"	41°17'48"	520	1.216,15	505
2917300	Ituberá	-13°43'56"	39°08'57"	27	417,54	284
2917334	Iuiu	-14°24'50"	43°33'16"	490	1.095,72	871
2917359	Jaborandi	-13°37'10"	44°25'58"	448	9.479,85	907
2917409	Jacaraci	-14°50'59"	42°26'00"	900	1.241,92	696
2917508	Jacobina	-11°10'50"	40°31'06"	463	2.319,83	329
2917607	Jaguaquara	-13°31'50"	39°58'15"	667	960,40	312
2917706	Jaguarari	-10°15'50"	40°11'45"	662	2.567,16	403
2917805	Jaguaripe	-13°06'48"	38°53'44"	11	891,35	240
2917904	Jandaíra	-11°33'51"	37°47'04"	146	642,65	202
2918001	Jequié	-13°51'27"	40°05'01"	215	3.035,42	358
2918100	Jeremoabo	-10°04'30"	38°28'51"	275	4.761,11	374
2918209	Jiquiriçá	-13°15'24"	39°34'20"	342	236,26	240
2918308	Jitaúna	-14°01'08"	39°53'20"	163	332,81	387
2918357	João Dourado	-11°20'59"	41°39'52"	815	984,02	453
2918407	Juazeiro	-9°24'42"	40°29'55"	368	6.389,62	500
2918456	Jucuruçu	-16°50'34"	40°09'32"	365	1.438,46	825
2918506	Jussara	-11°02'49"	41°58'10"	620	886,02	505
2918555	Jussari	-15°11'29"	39°29'43"	196	356,74	481
2918605	Jussiapé	-13°31'00"	41°35'33"	538	523,40	621
2918704	Lafayette Coutinho	-13°39'21"	40°12'45"	558	352,66	357
2919058	Lagedo do Tabocal	-13°28'30"	40°13'23"	875	423,79	343
2918753	Lagoa Real	-14°02'05"	42°08'32"	525	996,29	612
2918803	Laje	-13°10'56"	39°25'30"	190	498,09	217
2918902	Lajedão	-17°36'49"	40°20'41"	290	613,91	868
2919009	Lajedinho	-12°21'21"	40°54'20"	530	807,34	356
2919108	Lamarão	-11°47'00"	38°54'00"	315	356,00	182
2919157	Lapão	-11°23'00"	41°49'55"	775	638,32	476
2919207	Lauro de Freitas	-12°53'40"	38°19'38"	30	59,91	19
2919306	Lençóis	-12°33'47"	41°23'24"	394	1.240,36	413
2919405	Licínio de Almeida	-14°40'56"	42°30'27"	852	785,42	676
2919504	Livramento de Nossa Senhora	-13°38'35"	41°50'26"	475	2.267,02	605
2919553	Luís Eduardo Magalhães	12°05'30"	45°48'21"	760	4.018,78	947
2919603	Macajuba	-12°08'10"	40°21'36"	353	707,10	289
2919702	Macarani	-15°34'06"	40°25'23"	324	1.371,66	619
2919801	Macaúbas	-13°01'10"	42°41'55"	697	3.039,27	682
2919900	Macururé	-9°10'03"	39°03'27"	357	2.278,73	474
2919926	Madre de Deus	-12°44'27"	38°37'15"	5	11,14	61
2919959	Maetinga	-14°39'48"	41°29'30"	600	368,39	579
2920007	Maiquinique	-15°37'16"	40°15'58"	309	413,86	626
2920106	Mairi	-11°42'41"	40°08'56"	468	905,85	291
2920205	Malhada	-14°20'10"	43°46'25"	433	2.138,09	871
2920304	Malhada de Pedras	-14°23'17"	41°52'45"	515	479,39	571
2920403	Manoel Vitorino	-14°08'43"	40°14'33"	292	2.400,23	395
2920452	Mansidão	-10°42'59"	44°02'04"	519	3.142,83	1.110
2920502	Maracás	-13°26'28"	40°25'51"	964	2.435,20	359
2920601	Maragogipe	-12°46'40"	38°55'10"	39	436,07	134

### 1.1.3 Informações geográficas dos municípios baianos

(continuação)

Código IBGE	Município	Latitude (Sul)	Longitude (Oeste)	Altitude da sede (m)	Área(Km²)	Distância da Capital (Km)
2920700	Maraú	-14°06'11"	39°00'53"	36	774,45	415
2920809	Marcionílio Souza	-13°00'11"	40°31'50"	292	1.162,14	325
2920908	Mascote	-15°33'47"	39°18'09"	43	709,25	531
2921005	Mata de São João	-12°31'49"	38°17'57"	32	670,38	59
2921054	Matina	-13°54'34"	42°50'58"	509	773,39	803
2921104	Medeiros Neto	-17°22'26"	40°13'14"	185	1.245,75	849
2921203	Miguel Calmon	-11°25'44"	40°35'42"	532	1.465,44	357
2921302	Milagres	-12°52'12"	39°51'32"	419	307,78	232
2921401	Mirangaba	-10°57'16"	40°34'33"	829	1.952,30	369
2921450	Mirante	-14°14'31"	40°46'42"	420	927,83	486
2921500	Monte Santo	-10°26'16"	39°19'58"	489	3.285,17	359
2921609	Morporá	-11°33'31"	43°16'51"	405	1.731,93	691
2921708	Morro do Chapéu	-11°33'00"	41°09'22"	1.011	5.531,85	391
2921807	Mortugaba	-15°01'24"	42°22'05"	384	670,61	716
2921906	Mucugê	-13°00'19"	41°22'15"	983	2.482,20	444
2922003	Mucuri	-18°05'11"	39°33'03"	7	1.774,76	887
2922052	Mulungu do Morro	-11°57'58"	41°38'20"	850	517,60	480
2922102	Mundo Novo	-11°51'32"	40°28'21"	604	1.496,14	314
2922201	Muniz Ferreira	-13°00'10"	39°06'36"	86	113,71	191
2922250	Muquém do São Francisco	-12°11'55"	43°49'58"	560	3.833,92	710
2922300	Muritiba	-12°37'35"	38°59'24"	213	110,56	116
2922409	Mutuípe	-13°13'43"	39°30'17"	271	273,32	230
2922508	Nazaré	-13°02'06"	39°00'52"	39	256,35	186
2922607	Nilo Peçanha	-13°35'58"	39°06'25"	20	385,38	289
2922656	Nordestina	-10°49'21"	39°25'37"	370	470,92	340
2922706	Nova Canaã	-14°47'39"	40°08'33"	422	757,46	467
2922730	Nova Fátima	-11°36'26"	39°37'55"	298	371,48	224
2922755	Nova Ibiá	-13°48'36"	39°37'32"	292	180,70	320
2922805	Nova Itarana	-13°01'37"	40°04'07"	560	456,26	269
2922854	Nova Redenção	-12°49'07"	41°04'16"	415	510,92	401
2922904	Nova Soure	-11°14'00"	38°29'00"	169	1.021,28	229
2923001	Nova Viçosa	-17°53'31"	39°22'19"	11	1.326,12	890
2923035	Novo Horizonte	-12°48'30"	42°10'04"	835	612,45	556
2923050	Novo Triunfo	-10°19'20"	38°24'30"	460	217,89	347
2923100	Oliandina	-11°22'00"	38°20'00"	139	575,41	209
2923209	Oliveira dos Brejinhos	-12°19'01"	42°53'46"	550	3.563,91	599
2923308	Ouriçangas	-12°01'00"	38°37'00"	327	148,17	143
2923357	Ouroândia	-10°58'13"	41°04'59"	560	1.276,01	407
2923407	Palmas de Monte Alto	-14°16'02"	43°09'43"	802	2.789,42	726
2923506	Palmeiras	-12°31'44"	41°33'32"	697	695,72	442
2923605	Paramirim	-13°26'33"	42°14'20"	654	1.115,64	661
2923704	Paratinga	-12°41'26"	43°11'03"	425	2.956,39	716
2923803	Paripiranga	-10°41'15"	37°51'42"	434	388,78	370
2923902	Pau Brasil	-15°27'51"	39°39'04"	169	609,51	525
2924009	Paulo Afonso	-9°24'22"	38°12'53"	243	1.573,63	463
2924058	Pé de Serra	-11°50'02"	39°36'45"	286	558,44	217
2924108	Pedrão	-12°09'00"	38°39'00"	230	172,46	120
2924207	Pedro Alexandre	-10°00'49"	37°53'39"	356	1.110,08	425
2924306	Piatã	-13°09'07"	41°46'22"	1.268	1.508,04	555
2924405	Pilão Arcado	-10°00'11"	42°30'16"	394	11.700,01	781

### 1.1.3 Informações geográficas dos municípios baianos

(continuação)

Código IBGE	Município	Latitude (Sul)	Longitude (Oeste)	Altitude da sede (m)	Área(Km²)	Distância da Capital (Km)
2924504	Pindaí	-14°29'33"	42°41'14"	610	715,48	805
2924603	Pindobaçu	-10°44'30"	40°21'39"	448	527,74	376
2924652	Pintadas	-11°48'45"	39°54'31"	300	529,21	255
2924678	Pirai do Norte	-13°45'43"	39°22'44"	148	227,64	290
2924702	Piripá	-14°56'24"	41°43'12"	618	651,30	716
2924801	Piritiba	-11°43'49"	40°33'19"	554	990,60	319
2924900	Planaltino	-13°15'32"	40°22'08"	691	938,10	316
2925006	Planalto	-14°40'11"	40°28'16"	943	722,99	465
2925105	Poções	-14°31'47"	40°21'55"	760	962,86	446
2925204	Pojuca	-12°25'50"	38°19'40"	60	318,21	72
2925253	Ponto Novo	-10°51'46"	40°08'01"	362	465,31	335
2925303	Porto Seguro	-16°26'59"	39°03'53"	49	2.408,59	701
2925402	Potiraguá	-15°35'41"	39°52'36"	181	989,47	599
2925501	Prado	-17°20'28"	39°13'15"	4	1.664,54	780
2925600	Presidente Dutra	-11°17'46"	41°59'12"	672	243,92	491
2925709	Presidente Jânio Quadros	-14°41'22"	41°40'42"	682	1.327,38	620
2925758	Presidente Tancredo Neves	-13°26'55"	39°25'17"	150	414,91	242
2925808	Queimadas	-10°58'42"	39°37'35"	295	2.097,67	300
2925907	Quinjingue	-10°45'09"	39°12'33"	352	1.271,07	337
2925931	Quixabeira	-11°24'42"	40°07'42"	420	368,02	293
2925956	Rafael Jambeiro	-12°24'30"	39°30'05"	238	1.234,25	207
2926004	Remanso	-9°37'18"	42°04'53"	388	4.693,51	710
2926103	Retirolândia	-11°29'42"	39°25'32"	325	203,79	226
2926202	Riachão das Neves	-11°44'46"	44°54'36"	495	5.840,19	915
2926301	Riachão do Jacuípe	-11°48'25"	39°23'08"	219	1.199,20	189
2926400	Riacho de Santana	-13°36'33"	42°56'20"	627	2.698,47	708
2926509	Ribeira do Amparo	-11°02'50"	38°26'00"	180	699,34	259
2926608	Ribeira do Pombal	-10°50'04"	38°32'09"	228	807,14	282
2926657	Ribeirão do Largo	-15°27'33"	40°44'28"	640	1.222,15	615
2926707	Rio de Contas	-13°34'44"	41°48'41"	999	1.052,30	612
2926806	Rio do Antônio	-14°24'41"	42°04'32"	598	986,99	600
2926905	Rio do Pires	-13°07'40"	42°17'31"	551	889,36	712
2927002	Rio Real	-11°29'05"	37°55'58"	169	675,91	204
2927101	Rodelas	-8°50'44"	38°46'00"	295	2.575,09	541
2927200	Ruy Barbosa	-12°17'02"	40°29'38"	368	2.128,94	313
2927309	Salinas da Margarida	-12°52'16"	38°45'52"	6	148,33	230
2927408	Salvador	-12°58'16"	38°30'39"	8	706,80	0
2927507	Santa Bárbara	-11°57'30"	38°58'30"	293	338,57	146
2927606	Santa Brígida	-9°44'10"	38°07'40"	317	848,87	426
2927705	Santa Cruz Cabralia	-16°16'41"	39°01'29"	32	1.550,79	723
2927804	Santa Cruz da Vitória	-14°57'40"	39°48'42"	281	250,04	493
2927903	Santa Inês	-13°17'32"	39°49'08"	398	356,19	291
2928059	Santa Luzia	-15°25'46"	39°20'03"	195	785,19	525
2928109	Santa Maria da Vitória	-13°23'41"	44°11'19"	436	1.890,70	860
2928406	Santa Rita de Cássia	-11°00'31"	44°31'10"	440	6.071,12	900
2928505	Santa Terezinha	-12°46'19"	39°31'24"	227	710,31	192
2928000	Santaluz	-11°15'21"	39°22'29"	370	1.597,20	257
2928208	Santana	-12°59'00"	44°03'04"	526	1.999,41	824
2928307	Santanópolis	-12°01'00"	38°52'00"	278	250,03	145
2928604	Santo Amaro	-12°32'48"	38°42'43"	42	518,26	75



### 1.1.3 Informações geográficas dos municípios baianos

(continuação)

Código IBGE	Município	Latitude (Sul)	Longitude (Oeste)	Altitude da sede (m)	Área(Km²)	Distância da Capital (Km)
2928703	Santo Antônio de Jesus	-12°58'08"	39°15'41"	213	259,21	188
2928802	Santo Estêvão	-12°25'49"	39°15'05"	242	365,14	153
2928901	São Desidério	-12°21'48"	44°58'24"	497	14.819,59	887
2928950	São Domingos	-11°27'56"	39°31'34"	310	265,38	245
2929107	São Felipe	-12°50'50"	39°05'22"	195	197,90	161
2929008	São Félix	-12°36'17"	38°58'20"	45	95,50	112
2929057	São Félix do Coribe	-13°24'02"	44°11'41"	434	846,12	862
2929206	São Francisco do Conde	-12°37'39"	38°40'48"	11	266,63	67
2929255	São Gabriel	-11°13'45"	41°54'43"	692	1.156,80	482
2929305	São Gonçalo dos Campos	-12°26'00"	38°58'00"	234	293,99	112
2929354	São José da Vitória	-15°05'04"	39°20'21"	180	53,40	455
2929370	São José do Jacuípe	-11°30'14"	40°01'20"	361	369,23	288
2929404	São Miguel das Matas	-13°02'52"	39°27'20"	293	207,45	213
2929503	São Sebastião do Passé	-12°30'45"	38°29'43"	37	549,43	63
2929602	Sapeaçu	-12°43'39"	39°10'55"	226	125,58	146
2929701	Sátiro Dias	-11°36'00"	38°36'00"	213	974,55	210
2929750	Saubara	-12°44'15"	38°46'07"	44	158,93	100
2929800	Saúde	-10°56'28"	40°25'08"	542	499,72	352
2929909	Seabra	-12°25'07"	41°46'13"	812	2.825,02	460
2930006	Sebastião Laranjeiras	-14°34'23"	42°56'25"	533	2.004,19	781
2930105	Senhor do Bonfim	-10°27'41"	40°11'22"	538	816,70	371
2930204	Sento Sé	-9°44'45"	41°53'07"	410	12.871,04	691
2930154	Serra do Ramalho	-13°33'45"	43°35'48"	438	2.677,37	830
2930303	Serra Dourada	-12°45'40"	43°56'59"	500	1.441,55	793
2930402	Serra Preta	-12°09'37"	39°19'54"	311	536,89	165
2920501	Serrinha	-11°39'51"	39°00'27"	379	568,41	180
2930600	Serrolândia	-11°24'57"	40°18'06"	478	373,76	314
2930709	Simões Filho	-12°47'04"	38°24'14"	52	192,16	26
2930758	Sítio do Mato	-13°05'05"	43°27'55"	428	1.709,76	785
2930766	Sítio do Quinto	-10°21'00"	38°13'00"	332	651,96	350
2930774	Sobradinho	-9°27'19"	40°49'24"	388	1.322,66	557
2930808	Souto Soares	-12°05'19"	41°38'16"	620	1.095,85	474
2930907	Tabocas do Brejo Velho	-12°42'21"	44°00'24"	532	1.550,52	784
2931004	Tanhaçu	-14°01'17"	41°14'53"	430	1.341,79	480
2931053	Tanque Novo	-13°32'47"	42°29'29"	835	825,94	708
2931103	Tanquinho	-11°58'43"	39°06'14"	248	209,03	152
2931202	Taperoá	-13°32'17"	39°05'55"	15	408,58	282
2931301	Tapiramutá	-11°50'50"	40°47'29"	820	663,87	348
2931350	Teixeira de Freitas	-17°32'06"	39°44'31"	186	1.153,79	783
2931400	Teodoro Sampaio	-12°17'36"	38°37'42"	121	277,77	93
2931509	Teofilândia	-11°29'19"	38°59'52"	430	317,98	199
2931608	Teolândia	-13°36'06"	39°29'29"	192	288,27	263
2931707	Terra Nova	-12°23'30"	38°37'30"	72	198,63	80
2931806	Tremedal	-14°58'33"	41°24'39"	530	1.779,42	595
2931905	Tucano	-10°57'47"	38°47'12"	209	2.801,29	265
2932002	Uauá	-9°50'29"	39°28'54"	439	2.950,27	423
2932101	Ubaíra	-13°16'05"	39°39'46"	324	762,40	252
2932200	Ubaitaba	-14°18'45"	39°19'24"	68	221,75	359
2932309	Ubatã	-14°12'50"	39°31'22"	109	332,99	374
2932408	Uibaí	-11°20'13"	42°07'57"	582	515,66	507

### 1.1.3 Informações geográficas dos municípios baianos

(conclusão)

Código IBGE	Município	Latitude (Sul)	Longitude (Oeste)	Altitude da sede (m)	Área(Km²)	Distância da Capital (Km)
2932457	Umburanas	-10°43'58"	41°19'35"	738	1.812,74	444
2932507	Una	-15°17'36"	39°04'31"	28	1.159,53	498
2932606	Urandi	-14°46'17"	42°39'18"	637	895,93	702
2932705	Uruçuca	-14°35'35"	39°17'04"	102	337,71	395
2932804	Utinga	-12°04'54"	41°05'40"	530	717,34	414
2932903	Valença	-13°22'13"	39°04'23"	39	1.190,38	260
2933000	Valente	-11°24'44"	39°27'43"	358	356,90	237
2933059	Várzea da Roça	-11°36'24"	40°08'14"	459	549,34	303
2933109	Várzea do Poço	-11°31'45"	40°19'13"	462	220,41	326
2933158	Várzea Nova	-11°15'31"	40°56'31"	742	1.165,17	400
2933174	Varzedo	-12°58'18"	39°23'38"	280	167,00	194
2933208	Vera Cruz	-12°57'37"	38°36'31"	13	252,76	244
2933257	Vereda	-17°13'21"	40°05'06"	100	828,70	877
2933307	Vitória da Conquista	-14°51'58"	40°50'22"	923	3.204,26	503
2933406	Wagner	-12°17'13"	41°10'06"	460	415,82	390
2933455	Wanderley	-12°07'12"	43°53'15"	583	3.043,41	776
2933505	Wenceslau Guimarães	-13°41'13"	39°28'46"	178	661,79	273
2933604	Xique-Xique	-10°49'18"	42°43'52"	402	5.671,44	583

Fontes: IBGE, 2002; Derba, 2007.

ESCALA 1: 1.000.000

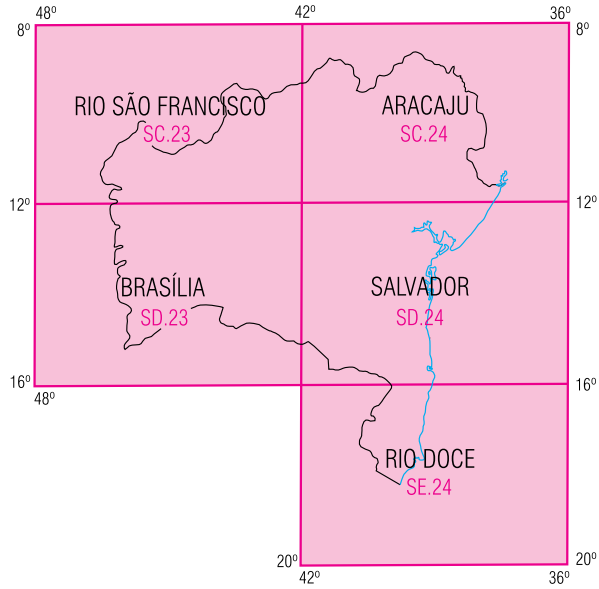

CARTA INTERNACIONAL DO MUNDO ( CIM )  
AO MILIONÉSIMO

ESCALA 1: 250.000

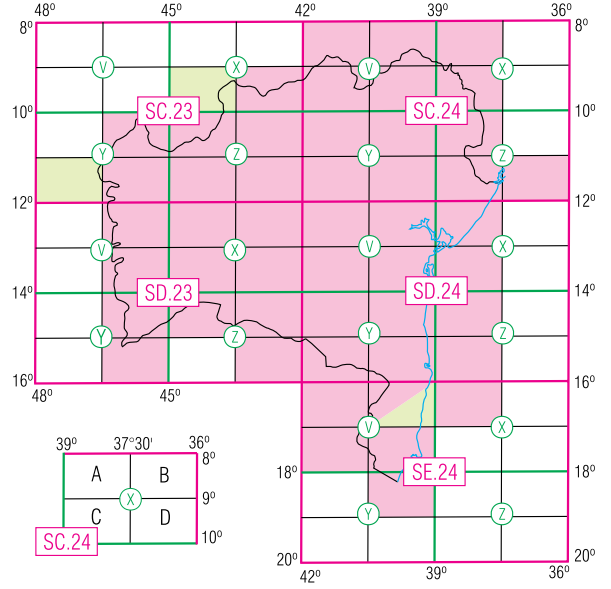

IBGE DSG

ESCALA 1: 100.000

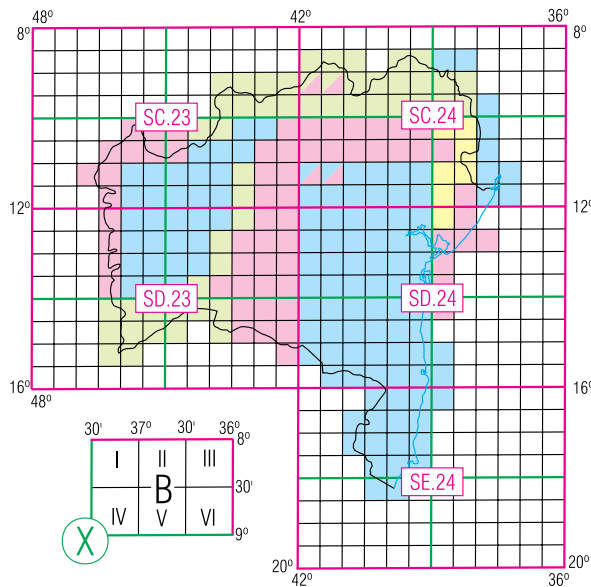

IBGE SUDENE  
DSG IBGE/SEI ( Planimétrico )

ESCALA 1: 25.000

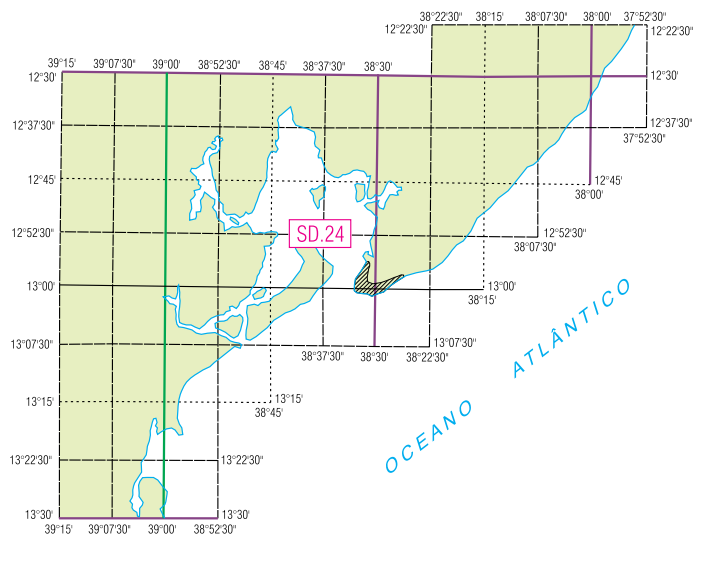

CONDER

### 1.3 Evolução territorial e administrativa – Bahia – 1534-2010

Períodos	Municípios	
	Criados	Existentes
1534 a 1827	41	41
1828 a 1889	63	104
1890 a 1940	62	164
1941 a 1950	1	165
1951 a 1960	41	206
1961 a 1970	130	336
1971 a 1980	-	336
1981 a 1990	79	415
1991 a 2000	2	417
2001 a 2010	-	417

Fonte: SEI, 2010.

#### 1.3.1 Municípios baianos – 1827 (cartograma 1.3.1)

Número de ordem	Município	Ano de criação
1	Barra do Rio Grande	1752
2	Cairu	1608
3	Campo Largo	1820
4	Caravelas	1701
5	Maragogipe	1724
6	Nova Valença do SS Coração de Jesus	1799
7	Oliveira	1768
8	Porto Seguro	1534
9	Prado	1755
10	Salvador	1549
11	SS Sacramento das Minas do Rio de Contas	1724
12	Trancoso	1759
13	Urubu	1745
14	Vila da Barra do Rio de Contas	1732
15	Vila de Abadia	1727
16	Vila de N.S. da Ajuda do Jaguaripe	1697
17	Vila de N.S. da Assunção e Santo Amaro	1693
18	Vila de N.S. da Purificação e Santo Amaro	1725
19	Vila de N.S. de Nazaré da Pedra Branca	1761
20	Vila de N.S. do Conde de Itapicuru da Praia	1806
21	Vila de N.S. do Rosário do Porto da Cachoeira	1698
22	Vila de Nova Soure	1758
23	Vila de Pilão Arcado	1810
24	Vila de S. Bernardo de Alcobaca	1755
25	Vila de S. Francisco da Barra do Sergipe do Conde	1698
26	Vila de S.J. Batista de Água Fria	1727
27	Vila de S. Sebastião de Marau	1761
28	Vila de Santarém	1758
29	Vila de Santo Antônio da Jacobina	1720
30	Vila de São Jorge dos Ilhéus	1534
31	Vila de São José do Porto Alegre	1769
32	Vila de São Pedro do Belmonte	1764
33	Vila do Espírito Santo do Inhambupe de Cima	1801
34	Vila do Itapicuru de Cima	1727
35	Vila Nova Boipeba	1810
36	Vila Nova da Rainha	1797
37	Vila Nova de Abrantes do Espírito Santo	1758
38	Vila Nova de Pombal	1758
39	Vila Nova do Príncipe e Santana do Caetitê	1810
40	Vila Verde	1759
41	Vila Viçosa	1755

Fonte: SEI, 2002.

Nota: O município de Livramento do Brumado, criado em 1724, não consta desta relação por ter sido extinto e restaurado no ano de 1921.

Cartograma Nº. 1.3.1  
 EVOLUÇÃO TERRITORIAL E ADMINISTRATIVA  
 Municípios Baianos em 1827

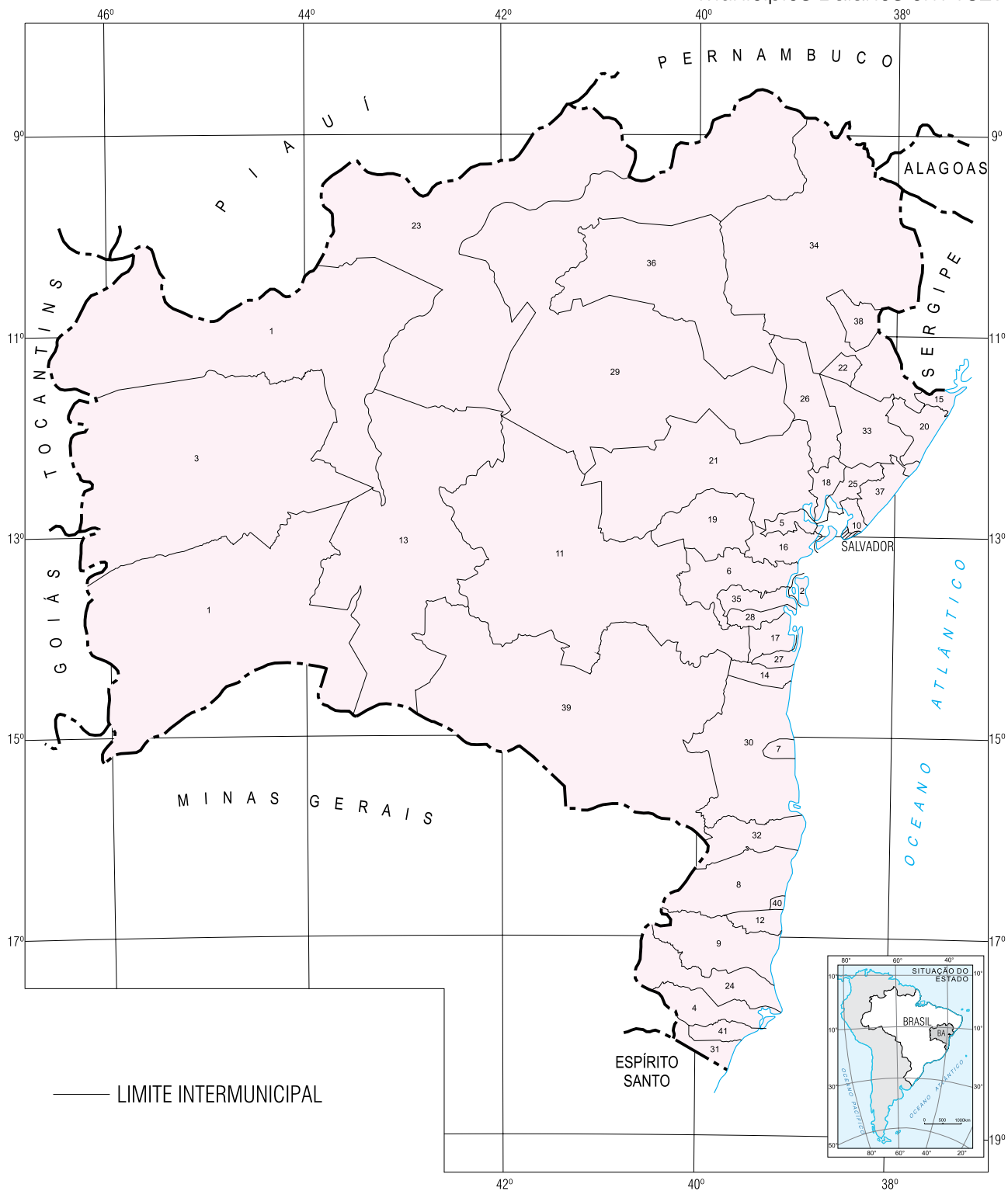

65 0 65 130km.

ESCALA 1: 6.500.000

### 1.3.2 Municípios baianos – 1889 (cartograma 1.3.2)

(continua)

Número de ordem	Município	Ano de criação
1	Alagoinhas	1852
2	Andaraí	1884
3	Baixa Grande	1885
4	Barra do Rio Grande	1752
5	Barracão	1880
6	Bom Conselho	1875
7	Bom Jesus dos Meiras	1877
8	Bonfim	1797
9	Caetité	1810
10	Cairu	1608
11	Campo Formoso	1880
12	Campo Largo	1820
13	Caravelas	1701
14	Carinhanha	1832
15	Condeúba	1860
16	Denodada Ilha de Itaparica	1831
17	Entre Rios	1872
18	Feira de Santana	1833
19	Imperial Vila de Canavieiras	1833
20	Imperial Vila do Tucano	1837
21	Jacobina	1720
22	Jeremoabo	1831
23	Juazeiro	1833
24	Lençóis	1856
25	Macaúbas	1832
26	Maracás	1855
27	Maragogipe	1724
28	Maraú	1761
29	Minas do Rio de Contas	1724
30	Morro do Chapéu	1864
31	N.S. do Remanso de Pilão Arcado	1857
32	Nazaré	1831
33	Olivença	1768
34	Porto de Sta Maria da Vitória do Rio Corrente	1880
35	Porto Seguro	1534
36	Prado	1755
37	Purificação dos Campos	1842
38	Riacho de Santana	1878
39	S. Gonçalo dos Campos da Cachoeira	1884
40	Salvador	1549
41	Santa Rita do Rio Preto	1840
42	Santarém	1758
43	Santo Amaro	1725
44	Santo Antônio de Jesus	1880
45	São Felipe	1880
46	São Félix	1889
47	São Vicente Ferrer de Areia	1833
48	Senhor do Bonfim do Xique-Xique	1832
49	Sento Sé	1832
50	Serrinha	1876
51	Taperoá	1847
52	Trancoso	1759

### 1.3.2 Municípios baianos – 1889 (cartograma 1.3.2)

(conclusão)

Número de ordem	Município	Ano de criação
53	Urubu	1745
54	Valença	1799
55	Vila Agrícola de Campestre	1889
56	Vila Agrícola de N.S. do Alívio do Brejo Grande	1867
57	Vila Agrícola de N.S.de Brotas de Macaúbas	1878
58	Vila Bela das Umburanas	1889
59	Vila Bela de Santo Antônio das Queimadas	1884
60	Vila da Barra do Rio de Contas	1732
61	Vila da Cachoeira da Abadia	1727
62	Vila da Mata de São João	1846
63	Vila das Almas	1880
64	Vila de Bom Jesus do Rio de Contas	1878
65	Vila de Itapicuru de Cima	1727
66	Vila de Monte Alegre	1857
67	Vila de Monte Alto	1840
68	Vila de N.S. da Ajuda do Jaguaripe	1697
69	Vila de N.S. da Assunção de Camamu	1693
70	Vila de N.S. da Conceição do Riachão do Jacuípe	1878
71	Vila de N.S. do Bom Conselho de Amargosa	1877
72	Vila de N.S. do Conde de Itapicuru da Praia	1806
73	Vila de N.S. do Patrocínio do Coité	1886
74	Vila de N.S. do Rosário do Porto da Cachoeira	1698
75	Vila de Nova Soure	1758
76	Vila de Orobó	1877
77	Vila de Pambu/Capim Grosso	1853
78	Vila de Poções	1880
79	Vila de S.Francisco da Barra do Sergipe do Conde	1698
80	Vila de S.José do Riacho da Casa Nova	1879
81	Vila de Santa Cruz	1832
82	Vila de Santa Isabel do Paraguaçu	1847
83	Vila de Santana do Camisão	1855
84	Vila de Santana do Catu	1868
85	Vila de São Bernardo de Alcobaça	1755
86	Vila de São Jorge dos Ilhéus	1534
87	Vila de São José do Porto Alegre	1769
88	Vila de São Pedro do Belmonte	1764
89	Vila de Sto Antônio da Glória do Curral dos Bois	1886
90	Vila do Coração de Jesus do Monte Santo	1837
91	Vila do Curralinho	1880
92	Vila do E.Santo do Inhambupe de Cima	1801
93	Vila Nova Boipeba	1810
94	Vila Nova de Abrantes do Espírito Santo	1758
95	Vila Nova de Pombal	1758
96	Vila Verde	1759
97	Vila Viçosa	1755
98	Vitória	1840

Fonte: SEI, 2002.

Nota: Os municípios de N.S. de Nazaré da Pedra Branca (atual Santa Terezinha), Pilão Arcado, restaurados em 1890; Senhor do Bonfim das Velhas (atual Jiquiriçá), Correntina, restaurados em 1891; Água Fria e Érico Cardoso, restaurados em 1962, não aparecem relacionados por terem sido extintos e restaurados posteriormente.

Cartograma Nº. 1.3.2  
 EVOLUÇÃO TERRITORIAL E ADMINISTRATIVA  
 Municípios Baianos em 1889

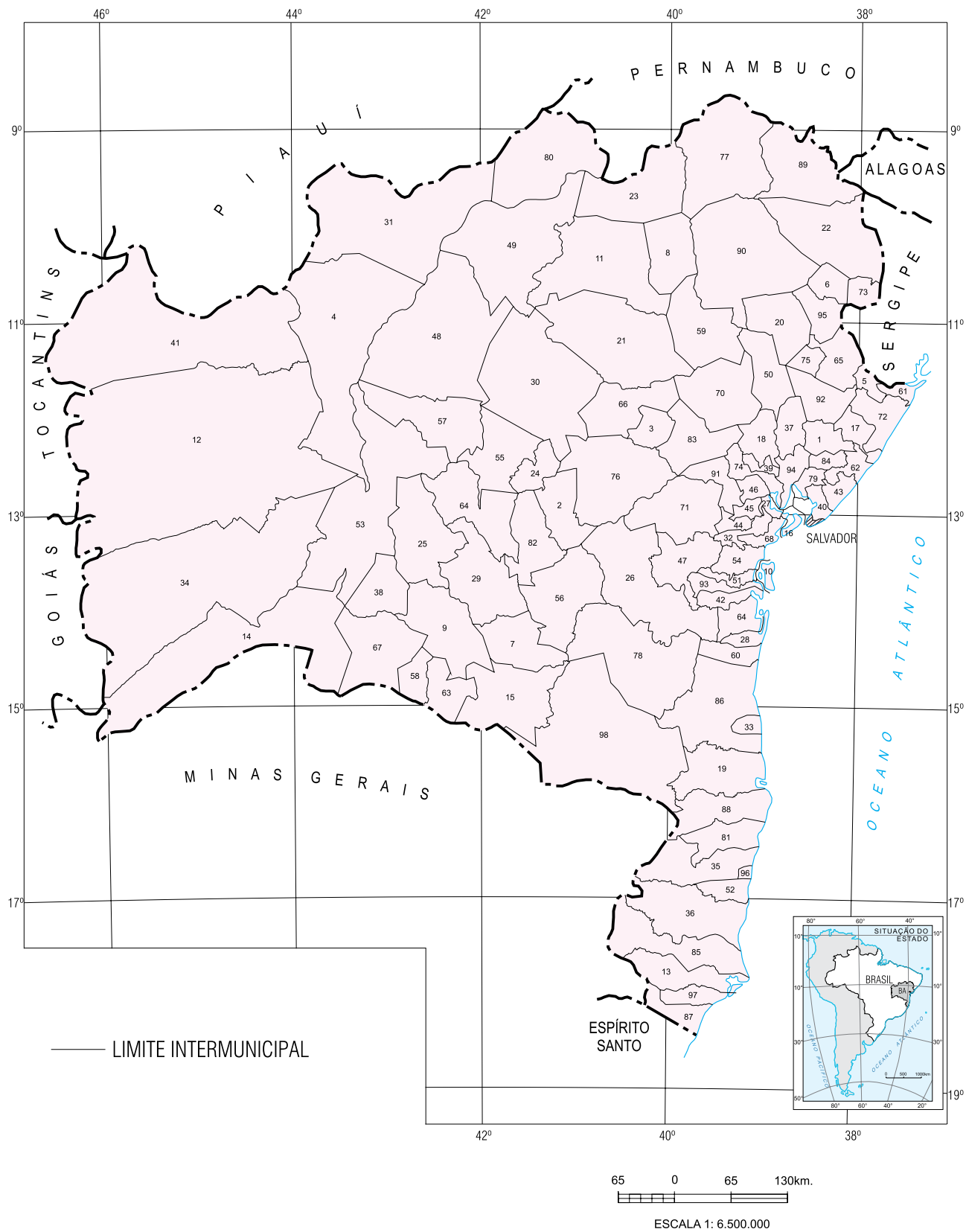



### 1.3.3 Municípios baianos – 1940 (cartograma 1.3.3)

(continua)

Número de ordem	Município	Ano de criação	Número de ordem	Município	Ano de criação
1	Afonso Pena	1890	52	Glória	1886
2	Alagoinhas	1852	53	Guanambi	1919
3	Alcobaça	1755	54	Ibipetuba	1840
4	Amargosa	1877	55	Ilhéus	1534
5	Anchieta	1878	56	Inhambupe	1801
6	Andaraí	1884	57	Ipiaú	1933
7	Angical	1890	58	Ipirá	1855
8	Aratuípe	1890	59	Irará	1842
9	Areia	1833	60	Irecê	1926
10	Baixa Grande	1885	61	Itaberaba	1877
11	Barra	1752	62	Itabuna	1906
12	Barra da Estiva	1920	63	Itacaré	1732
13	Barreiras	1891	64	Itambé	1927
14	Belmonte	1764	65	Itaparica	1831
15	Boa Nova	1903	66	Itaquara	1926
16	Bom Jesus da Lapa	1890	67	Itiruçu	1935
17	Bom Sucesso	1891	68	Itiúba	1935
18	Bonfim	1797	69	Ituaçu	1867
19	Brejões	1924	70	Jacaraci	1880
20	Brotas de Macaúbas	1878	71	Jacobina	1720
21	Brumado	1877	72	Jaguaquara	1921
22	Cachoeira	1698	73	Jaguarari	1926
23	Caculé	1919	74	Jaguaripe	1697
24	Caetité	1810	75	Jandaíra	1727
25	Cairu	1608	76	Jequié	1897
26	Camaçari	1758	77	Jeremoabo	1831
27	Camamu	1693	78	Jiquiriçá	1833
28	Campo Formoso	1880	79	Juazeiro	1833
29	Canavieiras	1833	80	Laje	1905
30	Caravelas	1701	81	Lençóis	1856
31	Carinhanha	1832	82	Macaúbas	1832
32	Casa Nova	1879	83	Maracás	1855
33	Castro Alves	1880	84	Maragogipe	1724
34	Catu	1868	85	Maraú	1761
35	Cícero Dantas	1875	86	Mata de São João	1846
36	Cipó	1931	87	Monte Santo	1837
37	Conceição da Feira	1926	88	Morro do Chapéu	1864
38	Conceição do Coité	1890	89	Mucugê	1847
39	Conde	1806	90	Mucuri	1769
40	Condeúba	1860	91	Mundo Novo	1890
41	Conquista	1840	92	Muritiba	1919
42	Correntina	1866	93	Mutuípe	1926
43	Cotegipe	1820	94	Nazaré	1831
44	Cruz das Almas	1897	95	Nilo Peçanha	1810
45	Curaçá	1853	96	Oliveira dos Brejinhos	1891
46	Djalma Dutra	1924	97	Palmas de Monte Alto	1840
47	Encruzilhada	1921	98	Palmeiras	1890
48	Entre Rios	1872	99	Paramirim	1902
49	Esplanada	1912	100	Paripiranga	1886
50	Euclides da Cunha	1898	101	Pilão Arcado	1810
51	Feira de Santana	1833	102	Poções	1880

### 1.3.3 Municípios baianos – 1940 (cartograma 1.3.3)

(conclusão)

Número de ordem	Município	Ano de criação	Número de ordem	Município	Ano de criação
103	Pojuca	1913	127	São Felipe	1880
104	Pombal	1758	128	São Félix	1889
105	Porto Seguro	1534	129	São Francisco	1698
106	Prado	1755	130	São Gonçalo dos Campos	1884
107	Queimadas	1884	131	São Miguel das Matas	1891
108	Remanso	1857	132	São Sebastião	1926
109	Riachão do Jacuípe	1878	133	Saúde	1914
110	Riacho de Santana	1878	134	Seabra	1889
111	Rio Branco	1745	135	Sento Sé	1832
112	Rio de Contas	1724	136	Serrinha	1876
113	Rio Real	1880	137	Soure	1758
114	Ruy Barbosa	1914	138	SS Coração de Maria	1891
115	Salvador	1549	139	Taperoá	1847
116	Santa Cruz Cabralia	1832	140	Tucano	1837
117	Santa Inês	1924	141	Uauá	1926
118	Santa Luzia	1935	142	Ubaitaba	1931
119	Santa Maria	1880	143	Una	1890
120	Santa Terezinha	1761	144	Urandi	1889
121	Santana	1890	145	Valença	1799
122	Santarém	1758	146	Vila de Capivari	1906
123	Santo Amaro	1725	147	Vila de Itapicuru de Cima	1727
124	Santo Antônio	1880	148	Vila de Monte Alegre	1857
125	Santo Estevão do Jacuípe	1921	149	Vila Velha	1724
126	Santo Inácio	1880	150	Xique-Xique	1832

Fonte: SEI, 2002.

Nota: Os municípios de Boninal e Wagner, criados em 1915; Jussiape em 1890; Crisópolis, em 1898; Érico Cardoso em 1878 e Nova Viçosa, em 1755, foram restaurados em 1962. Ribeira do Amparo, criado em 1890 e Barra do Mendes, em 1917, foram restaurados em em 1958. Chorrochó, 1919; Acajutiba, 1918 e Uruçuca 1929 foram restaurados em 1952. Araci, criado em 1890, foi restaurado em 1956. Tais municípios não aparecem relacionados por terem sido extintos e restaurados posteriormente.

Cartograma Nº. 1.3.3  
 EVOLUÇÃO TERRITORIAL E ADMINISTRATIVA  
 Municípios Baianos em 1940

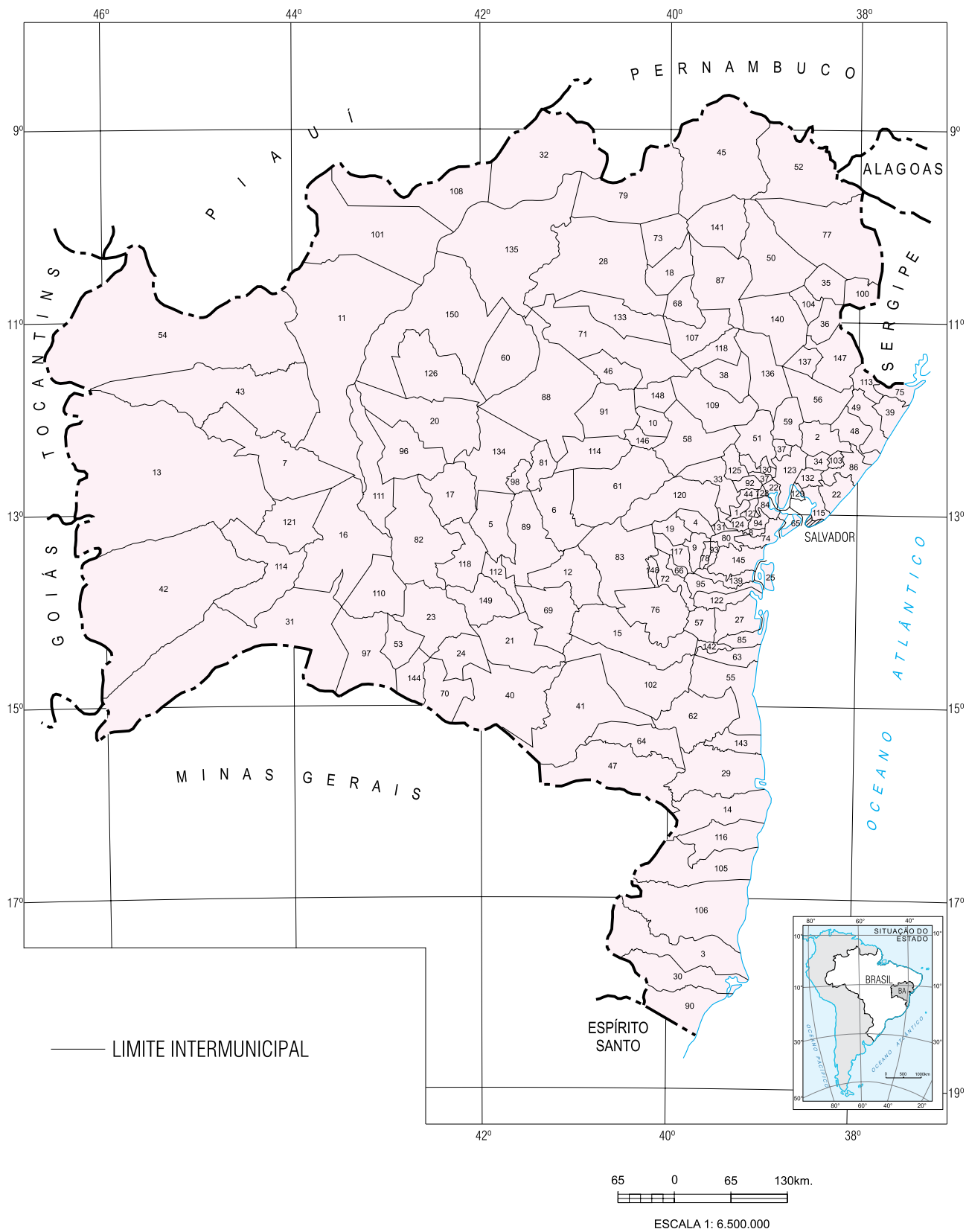

### 1.3.4 Municípios baianos – 1960 (cartograma 1.3.4)

(continua)

Número de ordem	Município	Ano de criação	Número de ordem	Município	Ano de criação
1	Acajutiba	1918	53	Curaçá	1853
2	Alagoinhas	1852	54	Encruzilhada	1921
3	Alcobaça	1755	55	Entre Rios	1872
4	Amargosa	1877	56	Esplanada	1912
5	Andaraí	1884	57	Euclides da Cunha	1898
6	Angical	1890	58	Feira de Santana	1833
7	Antas	1953	59	Gandu	1958
8	Aporá	1958	60	Gentio do Ouro	1890
9	Araci	1890	61	Glória	1886
10	Aratuípe	1890	62	Guanambi	1919
11	Baixa Grande	1885	63	Iaçu	1958
12	Barra	1752	64	Ibicaraí	1952
13	Barra da Estiva	1920	65	Ibiciuí	1952
14	Barra do Mendes	1917	66	Ibipetuba	1840
15	Barreiras	1891	67	Ibiquera	1958
16	Belmonte	1764	68	Ibitiara	1891
17	Boa Nova	1903	69	Ibotirama	1958
18	Bom Jesus da Lapa	1890	70	Igaporã	1953
19	Brejões	1924	71	Iguaí	1952
20	Brotas de Macaúbas	1878	72	Ilhéus	1534
21	Brumado	1877	73	Inhambupe	1801
22	Cachoeira	1698	74	Ipiaú	1933
23	Caculé	1919	75	Ipirá	1855
24	Caetité	1810	76	Ipupiara	1958
25	Cairu	1608	77	Irárá	1842
26	Camaçari	1758	78	Irecê	1926
27	Camamu	1693	79	Itaberaba	1877
28	Campo Formoso	1880	80	Itabuna	1906
29	Canavieiras	1833	81	Itacaré	1732
30	Candeias	1958	82	Itagibá	1958
31	Cansanção	1958	83	Itajuípe	1952
32	Caravelas	1701	84	Itambé	1927
33	Carinhanha	1832	85	Itanhém	1958
34	Casa Nova	1879	86	Itaparica	1831
35	Castro Alves	1880	87	Itapebi	1953
36	Catu	1868	88	Itapicuru	1727
37	Central	1958	89	Itapetinga	1952
38	Chorrochó	1919	90	Itaquara	1926
39	Cícero Dantas	1875	91	Itiúba	1935
40	Cipó	1931	92	Itororó	1958
41	Coaraci	1952	93	Itiruçu	1935
42	Cocos	1958	94	Ituaçu	1867
43	Conceição do Coité	1890	95	Ituberá	1758
44	Conceição da Feira	1926	96	Jacaraci	1880
45	Conceição do Almeida	1890	97	Jacobina	1720
46	Conde	1806	98	Jaguaquara	1921
47	Condeúba	1860	99	Jaguarari	1926
48	Coração de Maria	1891	100	Jaguaripe	1697
49	Coribe	1958	101	Jandaíra	1727
50	Correntina	1866	102	Jequié	1897
51	Cotegipe	1820	103	Jeremoabo	1831
52	Cruz das Almas	1897	104	Jiquiriçá	1833

### 1.3.4 Municípios baianos – 1960 (cartograma 1.3.4)

(conclusão)

Número de ordem	Município	Ano de criação	Número de ordem	Município	Ano de criação
105	Juazeiro	1833	150	Ribeira do Amparo	1890
106	Laje	1905	151	Ribeira do Pombal	1858
107	Lençóis	1856	152	Rio de Contas	1724
108	Livramento do Brumado	1724	153	Rio Real	1880
109	Macajuba	1906	154	Ruy Barbosa	1914
110	Macarani	1943	155	Salvador	1549
111	Macaúbas	1832	156	Santa Cruz Cabralia	1832
112	Mairi	1857	157	Santa Inês	1924
113	Maracás	1855	158	Santa Maria da Vitória	1880
114	Maragogipe	1724	159	Santa Terezinha	1761
115	Maraú	1761	160	Santaluz	1935
116	Mata de São João	1846	161	Santana	1890
117	Medeiros Neto	1858	162	Santo Amaro	1725
118	Miguel Calmon	1924	163	Santo Antônio de Jesus	1880
119	Monte Santo	1837	164	Santo Estêvão	1921
120	Morro do Chapéu	1864	165	São Felipe	1880
121	Mucugê	1847	166	São Félix	1889
122	Mucuri	1769	167	São Francisco do Conde	1693
123	Mundo Novo	1890	168	São Gonçalo dos Campos	1884
124	Muritiba	1919	169	São Miguel das Matas	1891
125	Mutuípe	1926	170	São Sebastião do Passé	1926
126	Nazaré	1831	171	Sapeaçu	1890
127	Nilo Peçanha	1810	172	Sátiro Dias	1958
128	Nova Soure	1758	173	Saúde	1914
129	Olindina	1958	174	Seabra	1889
130	Oliveira dos Brejinhos	1891	175	Senhor do Bonfim	1797
131	Palmas de Monte Alto	1840	176	Sento Sé	1832
132	Palmeiras	1890	177	Serra Preta	1953
133	Paramirim	1902	178	Serrinha	1876
134	Paratinga	1745	179	Tanquinho	1952
135	Paripiranga	1886	180	Taperoá	1847
136	Paulo Afonso	1958	181	Tremedal	1953
137	Piatã	1878	182	Tucano	1837
138	Pilão Arcado	1810	183	Uauá	1926
139	Pindobaçu	1953	184	Ubaíra	1833
140	Piritiba	1952	185	Ubaítaba	1933
141	Poções	1880	186	Ubatã	1952
142	Pojuca	1913	187	Una	1890
143	Porto Seguro	1534	188	Urandi	1889
144	Potiraguá	1953	189	Uruçuca	1929
145	Prado	1755	190	Utinga	1953
146	Queimadas	1884	191	Valença	1799
147	Remanso	1857	192	Valente	1958
148	Riachão do Jacuípe	1878	193	Vitória da Conquista	1840
149	Riacho de Santana	1878	194	Xique-Xique	1832

Fonte: SEI, 2002.

Nota: Não constam desta listagem alguns municípios criados até a década de 40, em virtude de terem sido extintos e restaurados no ano de 1962.

Cartograma Nº. 1.3.4  
 EVOLUÇÃO TERRITORIAL E ADMINISTRATIVA  
 Municípios Baianos em 1960

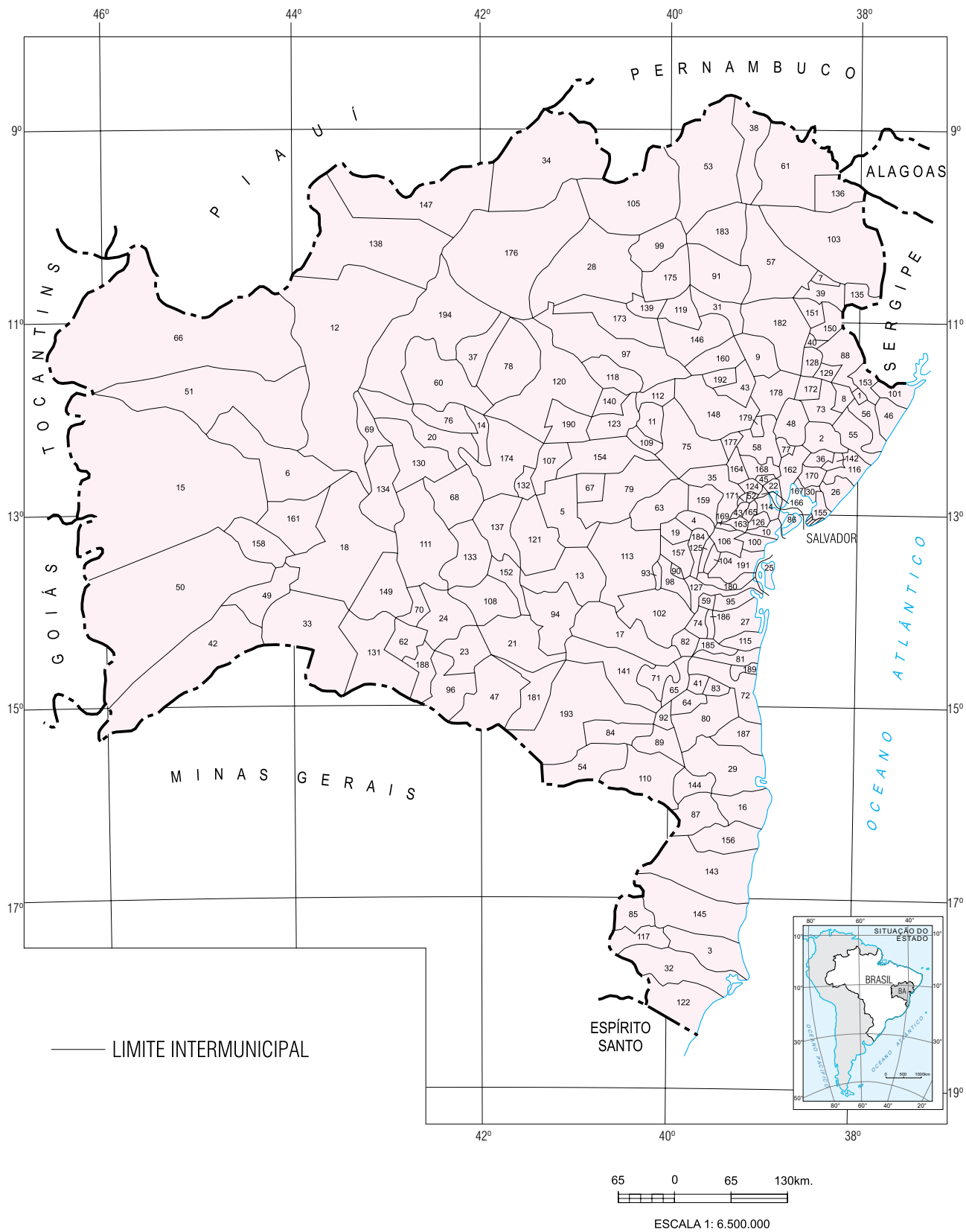

### 1.3.5 Municípios baianos – 1970 (cartograma 1.3.5)

(continua)

Número de ordem	Município	Ano de criação	Número de ordem	Município	Ano de criação
1	Abaira	1962	53	Cairu	1608
2	Abaré	1962	54	Caldeirão Grande	1962
3	Acajutiba	1918	55	Camacã	1961
4	Água Fria	1727	56	Camaçari	1758
5	Aiquara	1962	57	Camamu	1693
6	Alagoinhas	1852	58	Campo Alegre de Lourdes	1962
7	Alcobaça	1755	59	Campo Formoso	1880
8	Almadina	1962	60	Canápolis	1962
9	Amargosa	1877	61	Canarana	1962
10	Amélia Rodrigues	1961	62	Canavieiras	1833
11	Anagé	1962	63	Candeal	1962
12	Andaraí	1884	64	Candeias	1958
13	Angical	1890	65	Candiba	1962
14	Anguera	1961	66	Cândido Sales	1962
15	Antas	1953	67	Cansanção	1958
16	Antônio Cardoso	1962	68	Caravelas	1701
17	Antônio Gonçalves	1962	69	Cardeal da Silva	1962
18	Aporá	1958	70	Carinhanha	1832
19	Aracatu	1962	71	Casa Nova	1879
20	Araci	1890	72	Castro Alves	1880
21	Aramari	1961	73	Catolândia	1962
22	Aratuípe	1890	74	Catu	1868
23	Aurelino Leal	1961	75	Central	1958
24	Baianópolis	1962	76	Chorrochó	1919
25	Baixa Grande	1885	77	Cícero Dantas	1875
26	Barra	1752	78	Cipó	1931
27	Barra da Estiva	1920	79	Coaraci	1952
28	Barra do Choça	1962	80	Cocos	1958
29	Barra do Mendes	1917	81	Conceição da Feira	1926
30	Barra do Rocha	1961	82	Conceição do Almeida	1890
31	Barreiras	1891	83	Conceição do Coité	1890
32	Barro Preto	1962	84	Conceição do Jacuípe	1961
33	Belmonte	1764	85	Conde	1806
34	Belo Campo	1962	86	Condeúba	1860
35	Biritinga	1962	87	Contendas do Sincorá	1961
36	Boa Nova	1903	88	Coração de Maria	1891
37	Boa Vista do Tupim	1962	89	Cordeiros	1961
38	Bom Jesus da Lapa	1890	90	Coribe	1958
39	Boninal	1915	91	Coronel João Sá	1962
40	Boquira	1962	92	Correntina	1866
41	Botuporã	1962	93	Cotegipe	1820
42	Brejões	1924	94	Cravolândia	1962
43	Brejolândia	1962	95	Crisópolis	1898
44	Brotas de Macaúbas	1878	96	Cristópolis	1962
45	Brumado	1877	97	Cruz das Almas	1897
46	Buerarema	1959	98	Curaçá	1853
47	Caatiba	1961	99	Dário Meira	1962
48	Cachoeira	1698	100	Dom Basílio	1962
49	Caculé	1919	101	Dom Macedo Costa	1962
50	Caém	1962	102	Elísio Medrado	1962
51	Caetitê	1810	103	Encruzilhada	1921
52	Cafarnaum	1962	104	Entre Rios	1872

### 1.3.5 Municípios baianos – 1970 (cartograma 1.3.5)

(continuação)

Número de ordem	Município	Ano de criação	Número de ordem	Município	Ano de criação
105	Érico Cardoso	1878	157	Itamaraju	1961
106	Esplanada	1912	158	Itamari	1962
107	Euclides da Cunha	1898	159	Itambé	1927
108	Feira de Santana	1833	160	Itanagra	1962
109	Firmino Alves	1962	161	Itanhém	1958
110	Floresta Azul	1962	162	Itaparica	1831
111	Formosa do Rio Preto	1961	163	Itapé	1961
112	Gandu	1958	164	Itapebi	1953
113	Gentio do Ouro	1890	165	Itapetinga	1952
114	Glória	1886	166	Itapicuru	1727
115	Gongogi	1962	167	Itapitanga	1960
116	Governador Mangabeira	1962	168	Itaquara	1926
117	Guanambi	1919	169	Itarantim	1961
118	Guaratinga	1961	170	Itiruçu	1935
119	Iaçu	1958	171	Itiúba	1935
120	Ibiassucê	1962	172	Itororó	1958
121	Ibicaraí	1952	173	Ituaçu	1867
122	Ibicoara	1962	174	Ituberá	1758
123	Ibicuí	1952	175	Jacaraci	1880
124	Ibipeba	1961	176	Jacobina	1720
125	Ibipetuba	1840	177	Jaguaquara	1921
126	Ibipitanga	1962	178	Jaguarari	1926
127	Ibiquera	1958	179	Jaguaripe	1697
128	Ibirapitanga	1961	180	Jandaíra	1727
129	Ibirapoã	1962	181	Jequié	1897
130	Ibirataia	1960	182	Jeremoabo	1833
131	Ibitiara	1891	183	Jiquiriçá	1831
132	Ibititá	1961	184	Jitaúna	1961
133	Ibotirama	1958	185	Juazeiro	1833
134	Ichu	1962	186	Jussara	1962
135	Igaporã	1953	187	Jussiape	1890
136	Iguaí	1952	188	Lafayette Coutinho	1962
137	Ihéus	1534	189	Laje	1905
138	Inhambupe	1801	190	Lajedão	1962
139	Ipecaetá	1962	191	Lajedinho	1962
140	Ipiaú	1933	192	Lamarão	1962
141	Ipirá	1855	193	Lauro de Freitas	1962
142	Ipupiara	1958	194	Lençóis	1856
143	Irajuba	1962	195	Licínio de Almeida	1962
144	Iramaia	1960	196	Livramento do Brumado	1724
145	Iraquara	1962	197	Macajuba	1906
146	Irará	1842	198	Macarani	1943
147	Irecê	1926	199	Macaúbas	1832
148	Itaberaba	1877	200	Macururé	1962
149	Itabuna	1906	201	Maiquinique	1962
150	Itacaré	1732	202	Mairi	1857
151	Itaeté	1961	203	Malhada	1961
152	Itagi	1960	204	Malhada de Pedras	1962
153	Itagibá	1958	205	Manoel Vitorino	1962
154	Itagimirim	1962	206	Maracás	1855
155	Itaju do Colônia	1962	207	Maragogipe	1724
156	Itajuípe	1952	208	Maraú	1761



### 1.3.5 Municípios baianos – 1970 (cartograma 1.3.5)

(continuação)

Número de ordem	Município	Ano de criação	Número de ordem	Município	Ano de criação
209	Marcionílio Souza	1962	261	Remanso	1857
210	Mascote	1962	262	Retirolândia	1962
211	Mata de São João	1846	263	Riachão das Neves	1962
212	Medeiros Neto	1858	264	Riachão do Jacuípe	1878
213	Miguel Calmon	1924	265	Riacho de Santana	1878
214	Milagres	1961	266	Ribeira do Amparo	1890
215	Mirangaba	1961	267	Ribeira do Pombal	1858
216	Monte Santo	1837	268	Rio de Contas	1724
217	Morpará	1962	269	Rio do Antônio	1962
218	Morro do Chapéu	1864	270	Rio do Pires	1961
219	Mortugaba	1961	271	Rio Real	1880
220	Mucugê	1847	272	Rodelas	1962
221	Mucuri	1769	273	Ruy Barbosa	1914
222	Mundo Novo	1890	274	Salinas da Margarida	1962
223	Muniz Ferreira	1962	275	Salvador	1549
224	Muritiba	1919	276	Santa Bárbara	1961
225	Mutuípe	1926	277	Santa Brígida	1962
226	Nazaré	1831	278	Santa Cruz Cabralia	1832
227	Nilo Peçanha	1810	279	Santa Cruz da Vitória	1962
228	Nova Canaã	1961	280	Santa Inês	1924
229	Nova Itarana	1962	281	Santaluz	1935
230	Nova Soure	1758	282	Santa Maria da Vitória	1880
231	Nova Viçosa	1775	283	Santana	1890
232	Olindina	1958	284	Santanópolis	1962
233	Oliveira dos Brejinhos	1891	285	Santa Terezinha	1761
234	Ouriçangas	1962	286	Santo Amaro	1725
235	Palmas de Monte Alto	1840	287	Santo Antônio de Jesus	1880
236	Palmeiras	1890	288	Santo Estêvão	1921
237	Paramirim	1902	289	São Desidério	1962
238	Paratinga	1745	290	São Félix	1889
239	Paripiranga	1886	291	São Felipe	1880
240	Pau Brasil	1962	292	São Francisco do Conde	1693
241	Paulo Afonso	1958	293	São Gonçalo dos Campos	1884
242	Pedrao	1962	294	São Miguel das Matas	1891
243	Pedro Alexandre	1962	295	São Sebastião do Passé	1926
244	Piatã	1878	296	Sapeaçu	1890
245	Pilão Arcado	1810	297	Sátiro Dias	1958
246	Pindaí	1962	298	Saúde	1914
247	Pindobaçu	1953	299	Seabra	1889
248	Piripá	1962	300	Sebastião Laranjeiras	1962
249	Piritiba	1952	301	Senhor do Bonfim	1797
250	Planaltino	1962	302	Sento Sé	1832
251	Planalto	1962	303	Serra Dourada	1962
252	Poçoões	1880	304	Serra Preta	1953
253	Pojuca	1913	305	Serrinha	1876
254	Porto Seguro	1534	306	Serrolândia	1962
255	Potiraguá	1953	307	Simões Filho	1961
256	Prado	1755	308	Souto Soares	1962
257	Presidente Dutra	1962	309	Tabocas do Brejo Velho	1962
258	Presidente Jânio Quadros	1961	310	Tanhaçu	1961
259	Queimadas	1884	311	Tanquinho	1952
260	Quijingue	1962	312	Taperoá	1847

### 1.3.5 Municípios baianos – 1970 (cartograma 1.3.5)

(conclusão)

Número de ordem	Município	Ano de criação	Número de ordem	Município	Ano de criação
313	Tapiramutá	1962	325	Una	1890
314	Teodoro Sampaio	1961	326	Urandi	1889
315	Teofilândia	1962	327	Uruçuca	1929
316	Teolândia	1962	328	Utinga	1953
317	Terra Nova	1961	329	Valença	1799
318	Tremedal	1953	330	Valente	1958
319	Tucano	1837	331	Várzea do Poço	1962
320	Uauá	1926	332	Vera Cruz	1962
321	Ubaíra	1833	333	Vitória da Conquista	1840
322	Ubaitaba	1933	334	Wagner	1915
323	Ubatã	1952	335	Wenceslau Guimarães	1962
324	Uibaí	1961	336	Xique-Xique	1832

Fonte: SEI, 2002.

Cartograma Nº. 1.3.5  
 EVOLUÇÃO TERRITORIAL E ADMINISTRATIVA  
 Municípios Baianos em 1970

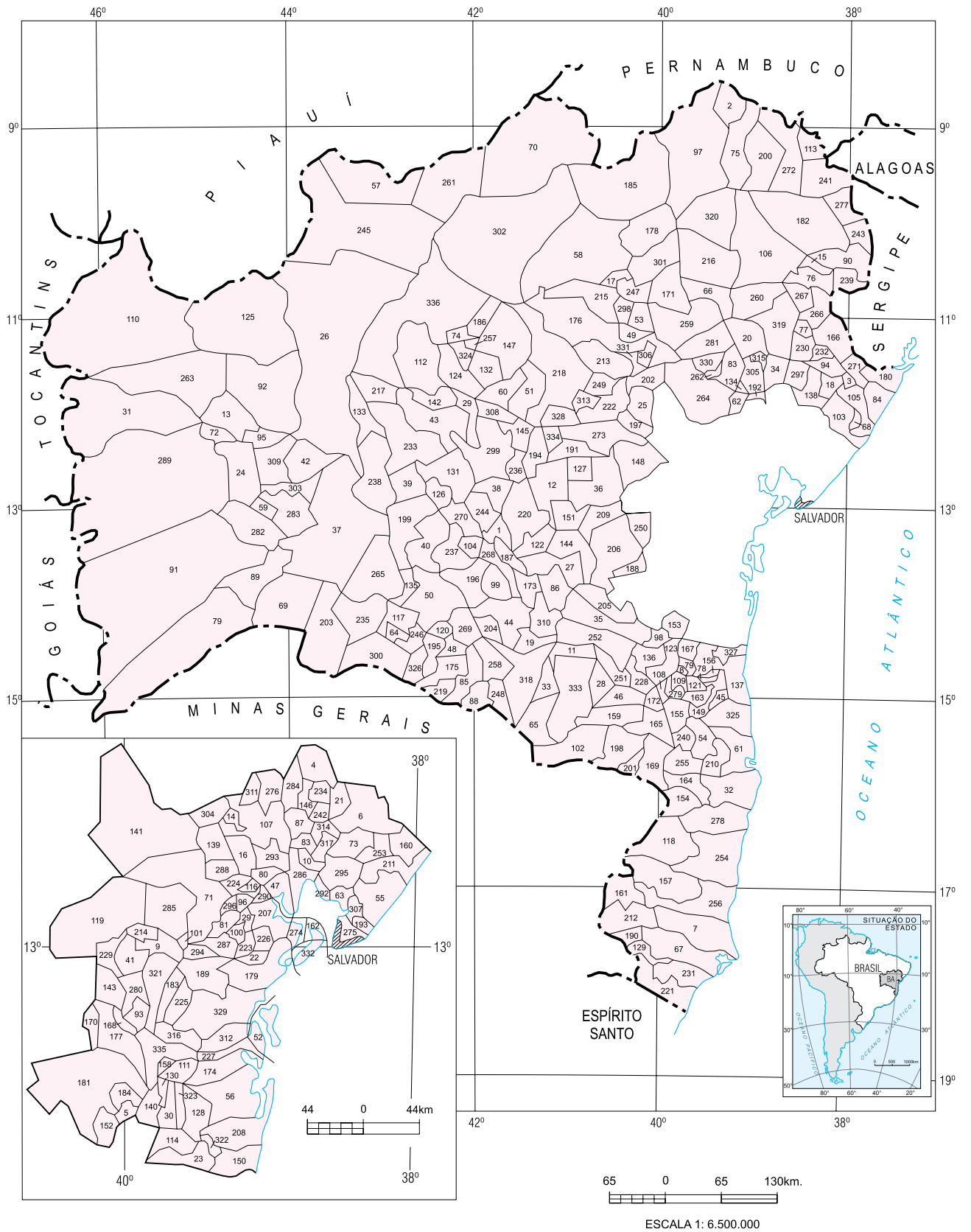

### 1.3.6 Municípios baianos – 2010 (cartograma 1.3.6, em anexo)

(continua)

Número de ordem	Município	Ano de criação	Número de ordem	Município	Ano de criação
1	Abaíra	1962	54	Brejoândia	1962
2	Abaré	1962	55	Brotas de Macaúbas	1878
3	Acajutiba	1918	56	Brumado	1877
4	Adustina	1989	57	Buerarema	1959
5	Água Fria	1727	58	Buritirama	1985
6	Aiquara	1962	59	Caatiba	1961
7	Alagoinhas	1852	60	Cabaceiras do Paraguaçu	1989
8	Alcobaça	1755	61	Cachoeira	1698
9	Almadina	1962	62	Caculé	1919
10	Amargosa	1877	63	Caém	1962
11	Amélia Rodrigues	1961	64	Caetanos	1989
12	América Dourada	1985	65	Caetité	1810
13	Anagé	1962	66	Cafarnaum	1962
14	Andaraí	1884	67	Cairu	1608
15	Andorinha	1989	68	Caldeirão Grande	1962
16	Angical	1890	69	Camacan	1961
17	Anguera	1961	70	Camaçari	1758
18	Antas	1953	71	Camamu	1693
19	Antônio Cardoso	1962	72	Campo Alegre de Lourdes	1962
20	Antônio Gonçalves	1962	73	Campo Formoso	1880
21	Aporá	1958	74	Canápolis	1962
22	Apuarema	1989	75	Canarana	1962
23	Araçás	1989	76	Canavieiras	1833
24	Aracatu	1962	77	Candeal	1962
25	Araci	1890	78	Candeias	1958
26	Aramari	1961	79	Candiba	1962
27	Arataca	1985	80	Cândido Sales	1962
28	Aratuípe	1890	81	Cansanção	1958
29	Aurelino Leal	1961	82	Canudos	1985
30	Baianópolis	1962	83	Capela do Alto Alegre	1985
31	Baixa Grande	1885	84	Capim Grosso	1985
32	Banzaê	1989	85	Caraíbas	1989
33	Barra	1752	86	Caravelas	1701
34	Barra da Estiva	1920	87	Cardeal da Silva	1962
35	Barra do Choça	1962	88	Carinhanha	1832
36	Barra do Mendes	1917	89	Casa Nova	1879
37	Barra do Rocha	1961	90	Castro Alves	1880
38	Barreiras	1891	91	Catolândia	1962
39	Barro Alto	1985	92	Catu	1868
40	Barrocas	2000	93	Caturama	1989
41	Barro Preto	1962	94	Central	1958
42	Belmonte	1764	95	Chorrochó	1919
43	Belo Campo	1962	96	Cícero Dantas	1875
44	Biritinga	1962	97	Cipó	1931
45	Boa Nova	1903	98	Coaraci	1952
46	Boa Vista do Tupim	1962	99	Cocos	1958
47	Bom Jesus da Lapa	1890	100	Conceição da Feira	1926
48	Bom Jesus da Serra	1989	101	Conceição do Almeida	1890
49	Boninal	1915	102	Conceição do Coité	1890
50	Bonito	1989	103	Conceição do Jacuípe	1961
51	Boquira	1962	104	Conde	1806
52	Botuporã	1962	105	Condeúba	1860
53	Brejões	1924	106	Contendas do Sincorá	1961

### 1.3.6 Municípios baianos – 2010 (cartograma 1.3.6, em anexo)

(continuação)

Número de ordem	Município	Ano de criação	Número de ordem	Município	Ano de criação
107	Coração de Maria	1891	160	Ichu	1962
108	Cordeiros	1961	161	Igaporã	1953
109	Coribe	1958	162	Igrapiúna	1989
110	Coronel João Sá	1962	163	Iguaí	1952
111	Correntina	1866	164	Ilhéus	1534
112	Cotegipe	1820	165	Inhambupe	1801
113	Cravolândia	1962	166	Ipecaetá	1962
114	Crisópolis	1898	167	Ipiaú	1933
115	Cristópolis	1962	168	Ipirá	1855
116	Cruz das Almas	1897	169	Ipupiara	1758
117	Curaçá	1853	170	Irajuba	1958
118	Dário Meira	1962	171	Iramaia	1962
119	Dias D'Ávila	1985	172	Iraquara	1960
120	Dom Basílio	1962	173	Irará	1962
121	Dom Macedo Costa	1962	174	Irecê	1842
122	Elísio Medrado	1962	175	Itabela	1926
123	Encruzilhada	1921	176	Itaberaba	1989
124	Entre Rios	1872	177	Itabuna	1877
125	Érico Cardoso	1878	178	Itacaré	1906
126	Esplanada	1912	179	Itaeté	1732
127	Euclides da Cunha	1898	180	Itagi	1961
128	Eunápolis	1988	181	Itagibá	1960
129	Fátima	1985	182	Itagimirim	1958
130	Feira da Mata	1989	183	Itaguaçu da Bahia	1962
131	Feira de Santana	1833	184	Itaju do Colônia	1989
132	Filadélfia	1985	185	Itajuípe	1962
133	Firmino Alves	1962	186	Itamaraju	1952
134	Floresta Azul	1962	187	Itamari	1961
135	Formosa do Rio Preto	1961	188	Itambé	1962
136	Gandu	1958	189	Itanagra	1927
137	Gavião	1985	190	Itanhém	1958
138	Gentio do Ouro	1890	191	Itaparica	1831
139	Glória	1886	192	Itapé	1961
140	Gongogi	1962	193	Itapebi	1953
141	Governador Mangabeira	1962	194	Itapetinga	1952
142	Guajeru	1985	195	Itapicuru	1727
143	Guanambi	1919	196	Itapitanga	1960
144	Guaratinga	1961	197	Itaquara	1926
145	Heliópolis	1985	198	Itarantim	1961
146	Iaçu	1958	199	Itatim	1989
147	Ibiassucê	1962	200	Itiruçu	1935
148	Ibicaí	1952	201	Itiúba	1935
149	Ibicoara	1962	202	Itororó	1958
150	Ibicuí	1952	203	Ituaçu	1867
151	Ibipeba	1961	204	Ituberá	1758
152	Ibipitanga	1962	205	Iuiu	1989
153	Ibiquera	1958	206	Jaborandi	1985
154	Ibirapitanga	1961	207	Jacaraci	1880
155	Ibirapoã	1962	208	Jacobina	1720
156	Ibirataia	1960	209	Jaguaquara	1921
157	Ibitiara	1891	210	Jaguarari	1926
158	Ibititá	1961	211	Jaguaripe	1697
159	Ibotirama	1958	212	Jandaíra	1727

### 1.3.6 Municípios baianos – 2010 (cartograma 1.3.6, em anexo)

(continuação)

Número de ordem	Município	Ano de criação	Número de ordem	Município	Ano de criação
213	Jequié	1897	266	Mulungu do Morro	1989
214	Jeremoabo	1831	267	Mundo Novo	1890
215	Jiquiriçá	1833	268	Muniz Ferreira	1962
216	Jitaúna	1961	269	Muquém do S.Francisco	1989
217	João Dourado	1985	270	Muritiba	1919
218	Juazeiro	1833	271	Mutuípe	1926
219	Jucuruçu	1989	272	Nazaré	1831
220	Jussara	1962	273	Nilo Peçanha	1810
221	Jussari	1985	274	Nordestina	1985
222	Jussiape	1890	275	Nova Canaã	1961
223	Lafayette Coutinho	1962	276	Nova Fátima	1989
224	Lagedo do Tabocal	1989	277	Nova Ibiá	1989
225	Lagoa Real	1989	278	Nova Itarana	1962
226	Laje	1905	279	Nova Redenção	1989
227	Lajedão	1962	280	Nova Soure	1758
228	Lajedinho	1962	281	Nova Viçosa	1775
229	Lamarão	1962	282	Novo Horizonte	1989
230	Lapão	1985	283	Novo Triunfo	1989
231	Lauro de Freitas	1962	284	Olindina	1958
232	Lençóis	1856	285	Oliveira dos Brejinhos	1891
233	Licínio de Almeida	1962	286	Ouriçangas	1962
234	Livramento de N.Senhora	1724	287	Ourolândia	1989
235	Luís Eduardo Magalhães	2000	288	Palmas de Monte Alto	1840
236	Macaúba	1906	289	Palmeiras	1890
237	Macarani	1943	290	Paramirim	1902
238	Macaúbas	1832	291	Paratinga	1745
239	Macururé	1962	292	Paripiranga	1886
240	Madre de Deus	1989	293	Pau Brasil	1962
241	Maetinga	1985	294	Paulo Afonso	1958
242	Maiquínique	1962	295	Pé de Serra	1985
243	Mairi	1857	296	Pedrao	1962
244	Malhada	1961	297	Pedro Alexandre	1962
245	Malhada de Pedras	1962	298	Piatã	1878
246	Manoel Vitorino	1962	299	Pilão Arcado	1810
247	Mansidão	1985	300	Pindaí	1962
248	Maracás	1855	301	Pindobaçu	1953
249	Maragogipe	1724	302	Pintadas	1985
250	Maraú	1761	303	Piraí do Norte	1989
251	Marcionílio Souza	1962	304	Piripá	1962
252	Mascote	1962	305	Piritiba	1952
253	Mata de São João	1846	306	Planaltino	1962
254	Matina	1989	307	Planalto	1962
255	Medeiros Neto	1858	308	Poçoões	1880
256	Miguel Calmon	1924	309	Pojuca	1913
257	Milagres	1961	310	Ponto Novo	1989
258	Mirangaba	1961	311	Porto Seguro	1534
259	Mirante	1989	312	Potiraguá	1953
260	Monte Santo	1837	313	Prado	1755
261	Morpará	1962	314	Presidente Dutra	1962
262	Morro do Chapéu	1864	315	Presidente Jânio Quadros	1961
263	Mortugaba	1961	316	Pres. Tancredo Neves	1989
264	Mucugê	1847	317	Queimadas	1884
265	Mucuri	1769	318	Quinjingue	1962

### 1.3.6 Municípios baianos – 2010 (cartograma 1.3.6, em anexo)

(conclusão)

Número de ordem	Município	Ano de criação	Número de ordem	Município	Ano de criação
319	Quixabeira	1989	369	Sebastião Laranjeiras	1962
320	Rafael Jambeiro	1985	370	Senhor do Bonfim	1797
321	Remanso	1857	371	Sento Sé	1832
322	Retirolândia	1962	372	Serra do Ramalho	1989
323	Riachão das Neves	1962	373	Serra Dourada	1962
324	Riachão do Jacuípe	1878	374	Serra Preta	1953
325	Riacho de Santana	1878	375	Serrinha	1876
326	Ribeira do Amparo	1890	376	Serrolândia	1962
327	Ribeira do Pombal	1858	377	Simões Filho	1961
328	Ribeirão do Largo	1989	378	Sítio do Mato	1989
329	Rio de Contas	1724	379	Sítio do Quinto	1989
330	Rio do Antônio	1962	380	Sobradinho	1989
331	Rio do Pires	1961	381	Souto Soares	1962
332	Rio Real	1880	382	Tabocas do Brejo Velho	1962
333	Rodelas	1962	383	Tanhaçu	1961
334	Ruy Barbosa	1914	384	Tanque Novo	1985
335	Salinas da Margarida	1962	385	Tanquinho	1952
336	Salvador	1549	386	Taperoá	1847
337	Santa Bárbara	1961	387	Tapiramutá	1962
338	Santa Brígida	1962	388	Teixeira de Freitas	1985
339	Santa Cruz Cabralia	1832	389	Teodoro Sampaio	1961
340	Santa Cruz da Vitória	1962	390	Teofilândia	1962
341	Santa Inês	1924	391	Teolândia	1962
342	Santaluz	1935	392	Terra Nova	1961
343	Santa Luzia	1985	393	Tremedal	1953
344	Santa Maria da Vitória	1880	394	Tucano	1837
345	Santana	1890	395	Uauá	1926
346	Santanópolis	1962	396	Ubaíra	1833
347	Santa Rita de Cássia	1840	397	Ubaitaba	1933
348	Santa Terezinha	1761	398	Ubatã	1952
349	Santo Amaro	1725	399	Uibaí	1961
350	Santo Antônio de Jesus	1880	400	Umburanas	1989
351	Santo Estêvão	1921	401	Una	1890
352	São Desidério	1962	402	Urandi	1889
353	São Domingos	1989	403	Uruçuca	1929
354	São Felipe	1880	404	Utinga	1953
355	São Félix	1889	405	Valença	1799
356	São Félix do Coribe	1989	406	Valente	1958
357	São Francisco do Conde	1693	407	Várzea da Roça	1985
358	São Gabriel	1985	408	Várzea do Poço	1962
359	São Gonçalo dos Campos	1884	409	Várzea Nova	1985
360	São José do Jacuípe	1989	410	Varzedo	1989
361	São José da Vitória	1989	411	Vera Cruz	1962
362	São Miguel das Matas	1891	412	Vereda	1989
363	São Sebastião do Passé	1926	413	Vitória da Conquista	1840
364	Sapeçu	1890	414	Wagner	1915
365	Sátiro Dias	1958	415	Wanderley	1985
366	Saubara	1989	416	Wenceslau Guimarães	1962
367	Saúde	1914	417	Xique-Xique	1832
368	Seabra	1889			

Fonte: SEI, 2010.

# 1.4 Recursos Naturais

Cartograma Nº. 1.4.1  
GEOLOGIA

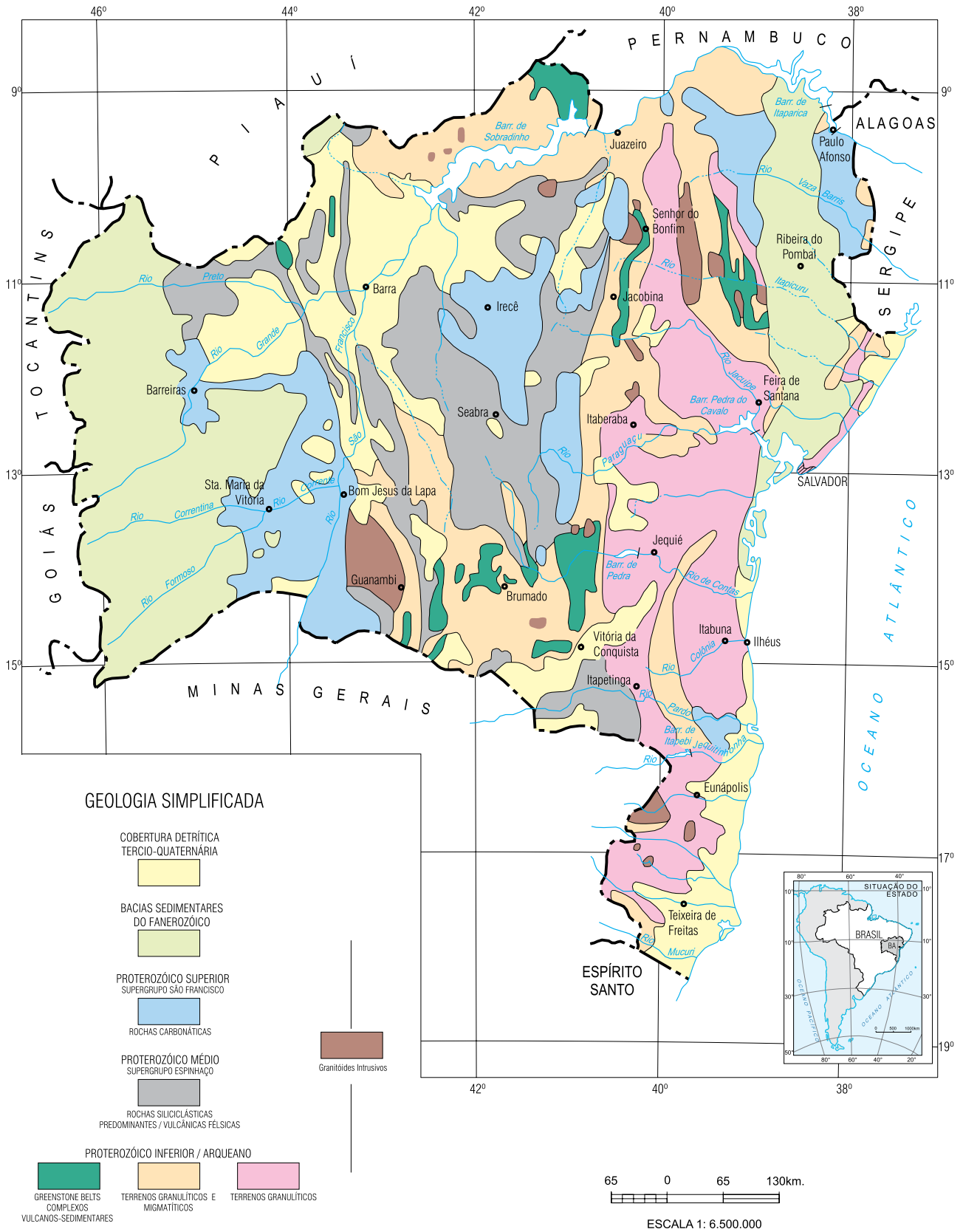

Fonte: SGM, 1994.





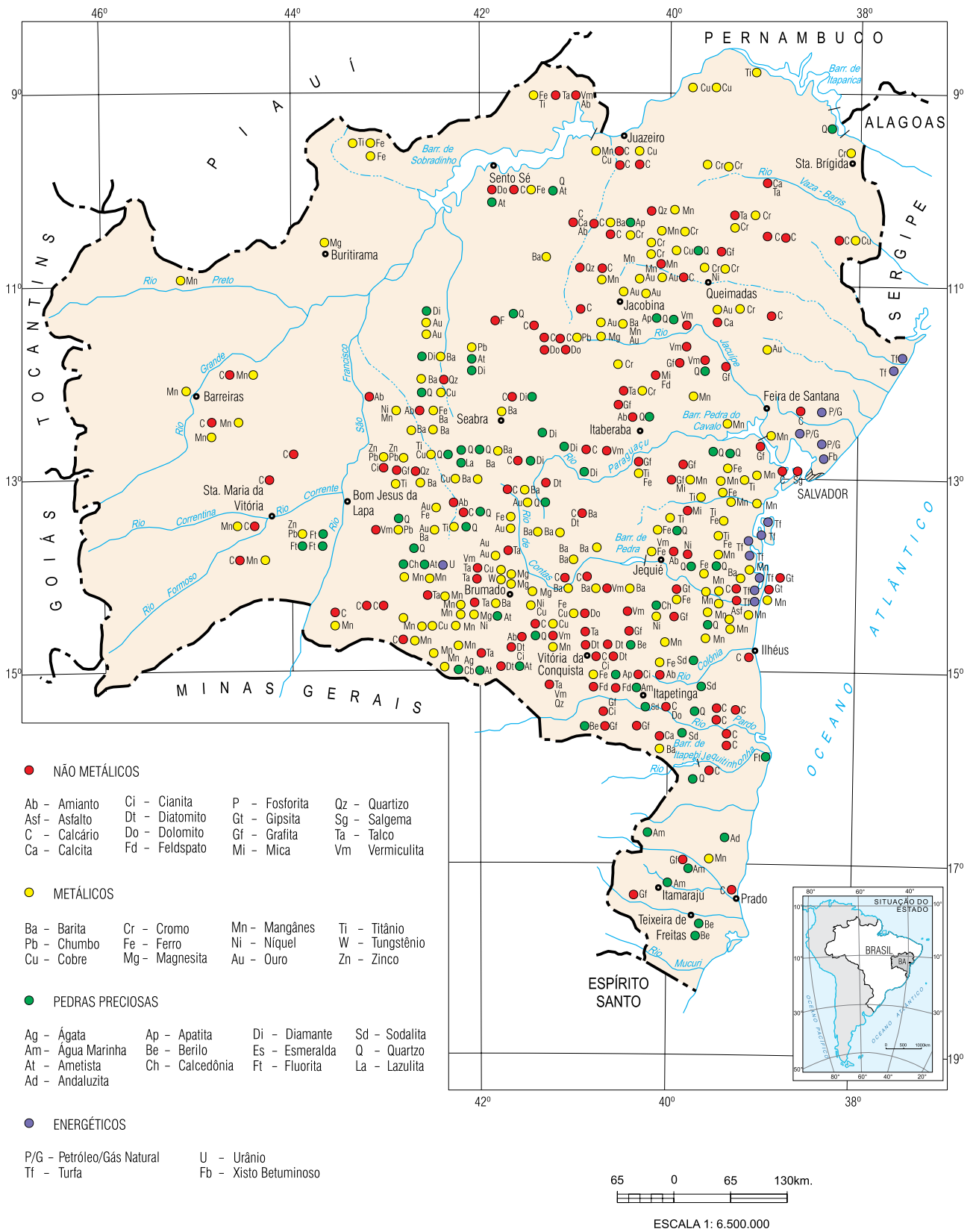

TIPOLOGIA CLIMÁTICA - SEGUNDO THORNTHWAITE  
Pluviometria 1943 - 1983 / Temperatura 1961 - 1990

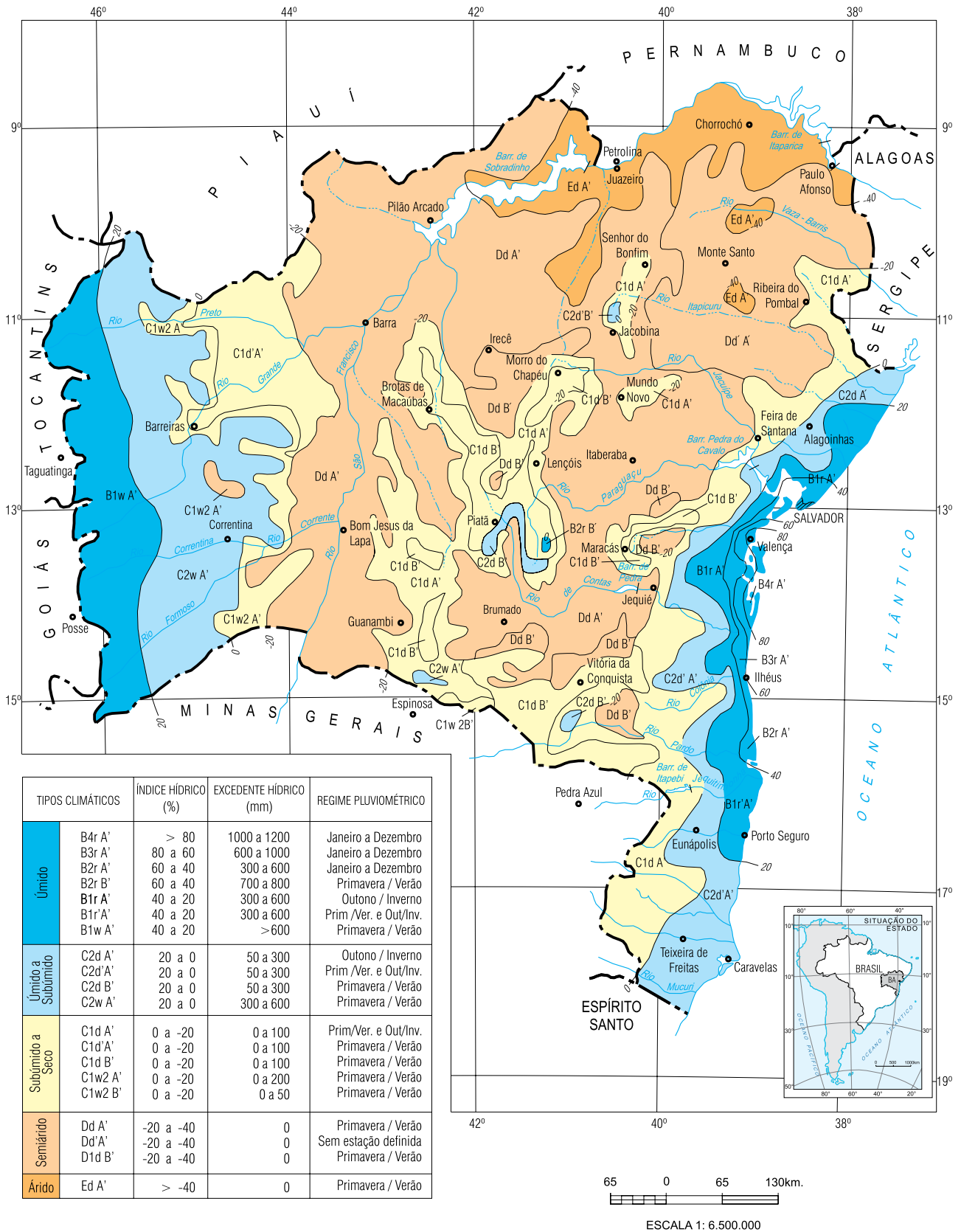

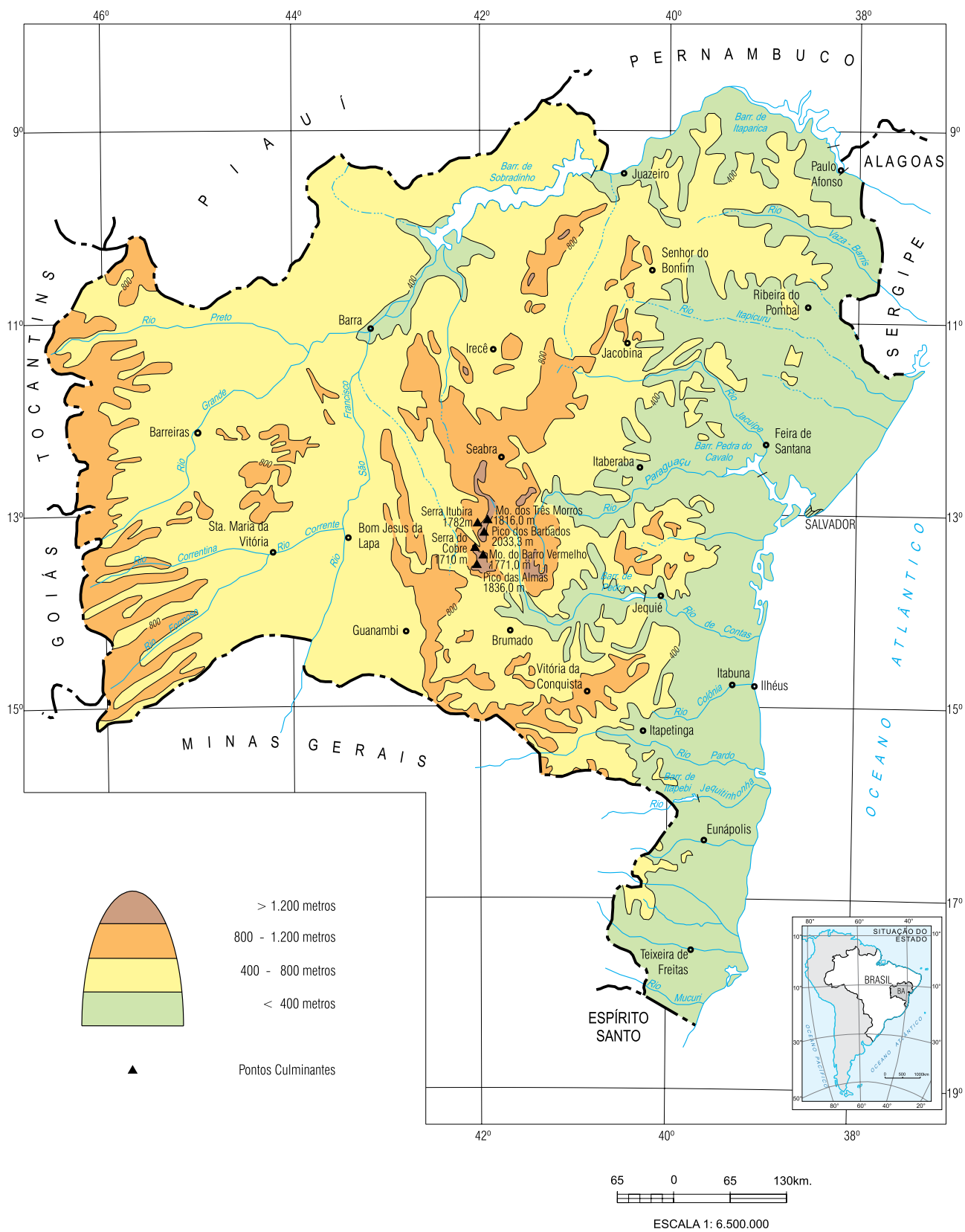

#### 1.4.4.1 Pontos culminantes – Bahia (cartograma 1.4.4)

Município	Pontos culminantes	Altitude (m)	Localização		
			Serra	Coordenadas geográficas	
				Latitude (S)	Longitude (W)
Abaíra Rio do Pires	Pico dos Barbados	2.033,3	dos Barbados	13°17'47"	41°54'26"
Érico Cardoso Livramento de N. Senhora Rio de Contas	Pico das Almas	1.836,0	das Almas	13°31'38"	41°57'51"
Piatã	Mo. dos Três Morros	1.816,0	do Gentio	13°02'21"	41°53'50"
Rio do Pires	...	1.782,0	Itubira	13°12'00"	42°00'00"
Rio de Contas	Mo. do Barro Vermelho	1.771,0	da Mesa	13°27'51"	41°48'35"
Érico Cardoso	...	1.710,0	do Cobre	13°21'27"	42°02'27"

Fonte: IBGE, 2000.

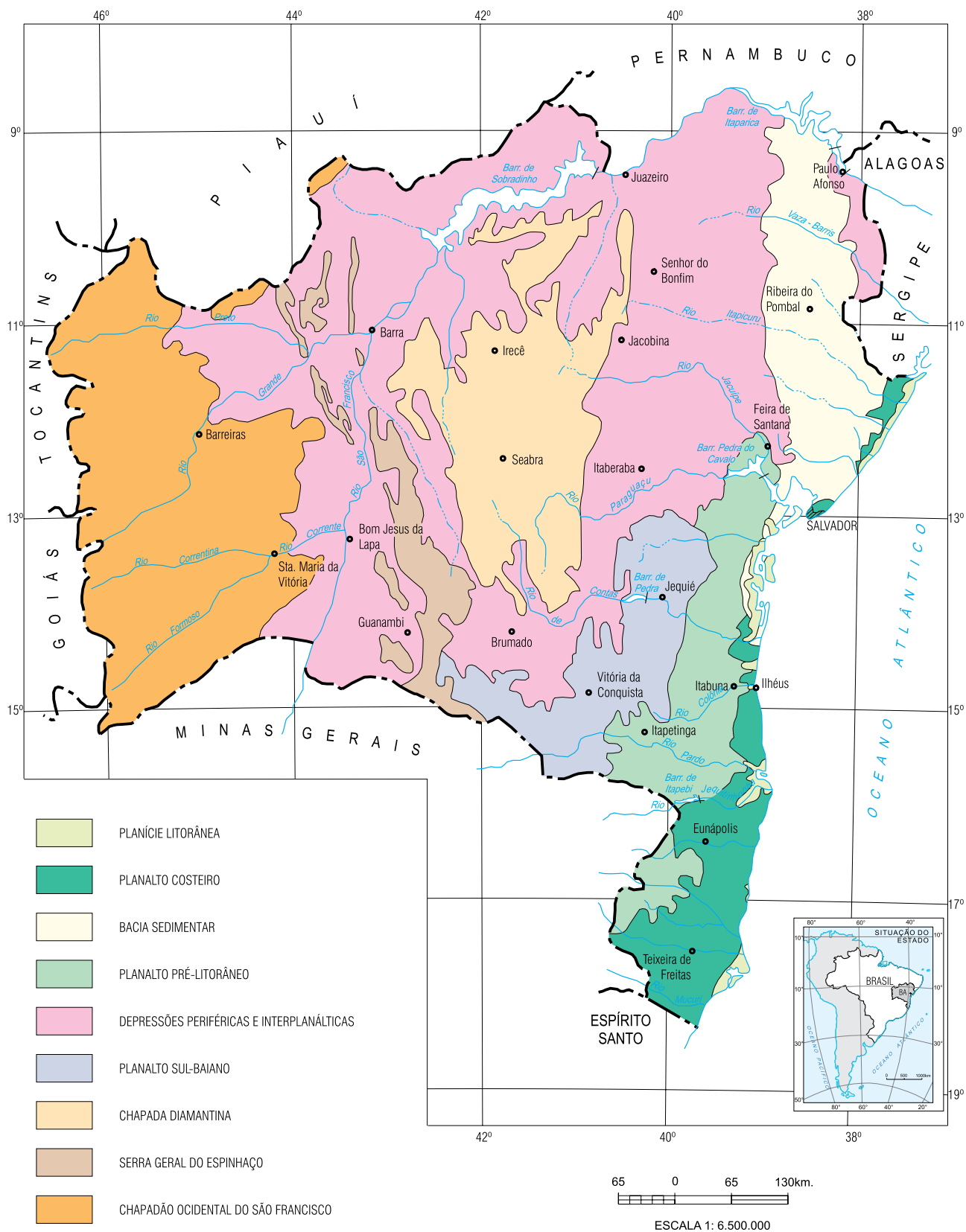



Cartograma N.º. 1.4.7  
 APTIDÃO AGRÍCOLA DAS TERRAS

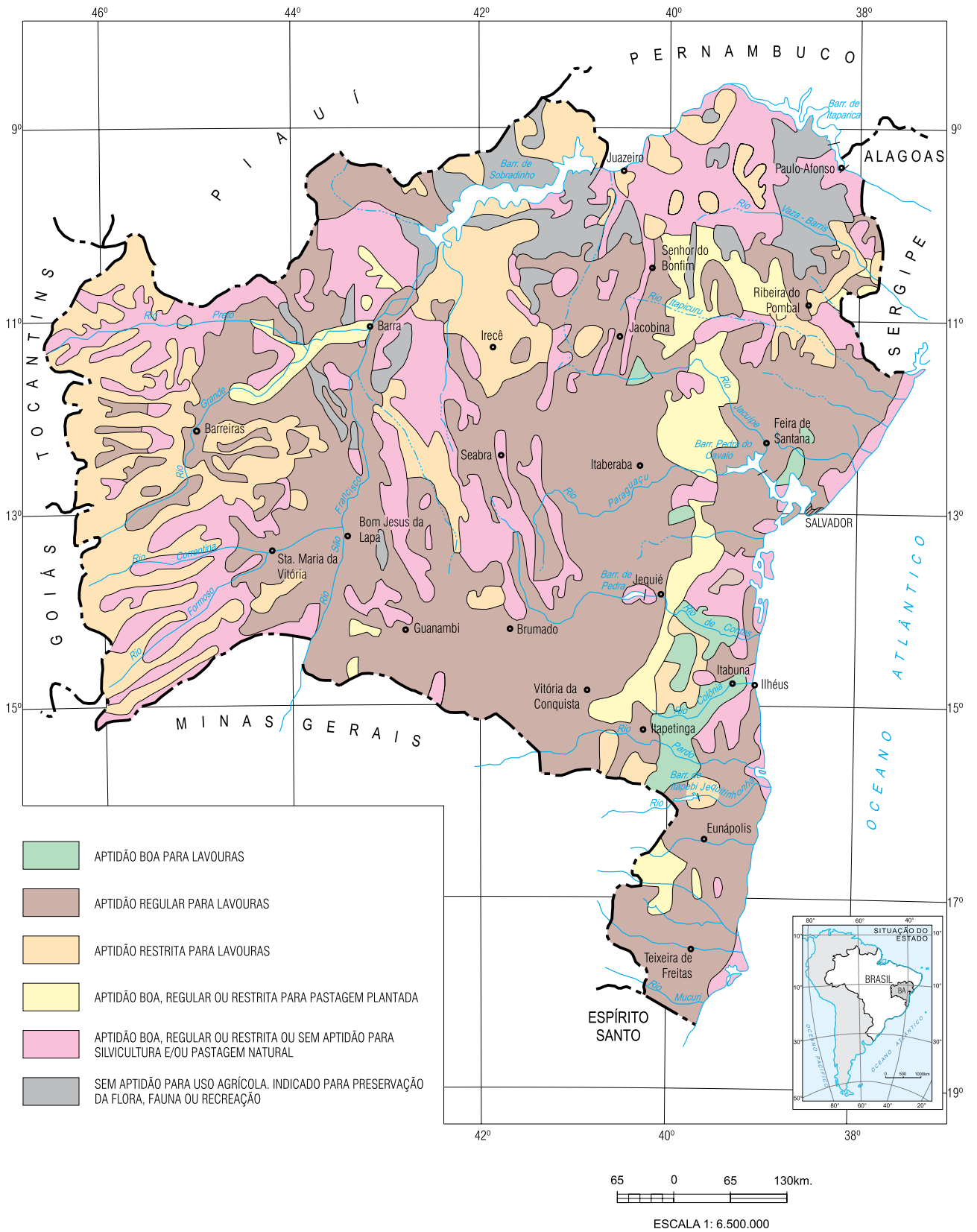

Fonte: Suplan, 1978.



# 1.4.8.1 Recursos Hídricos

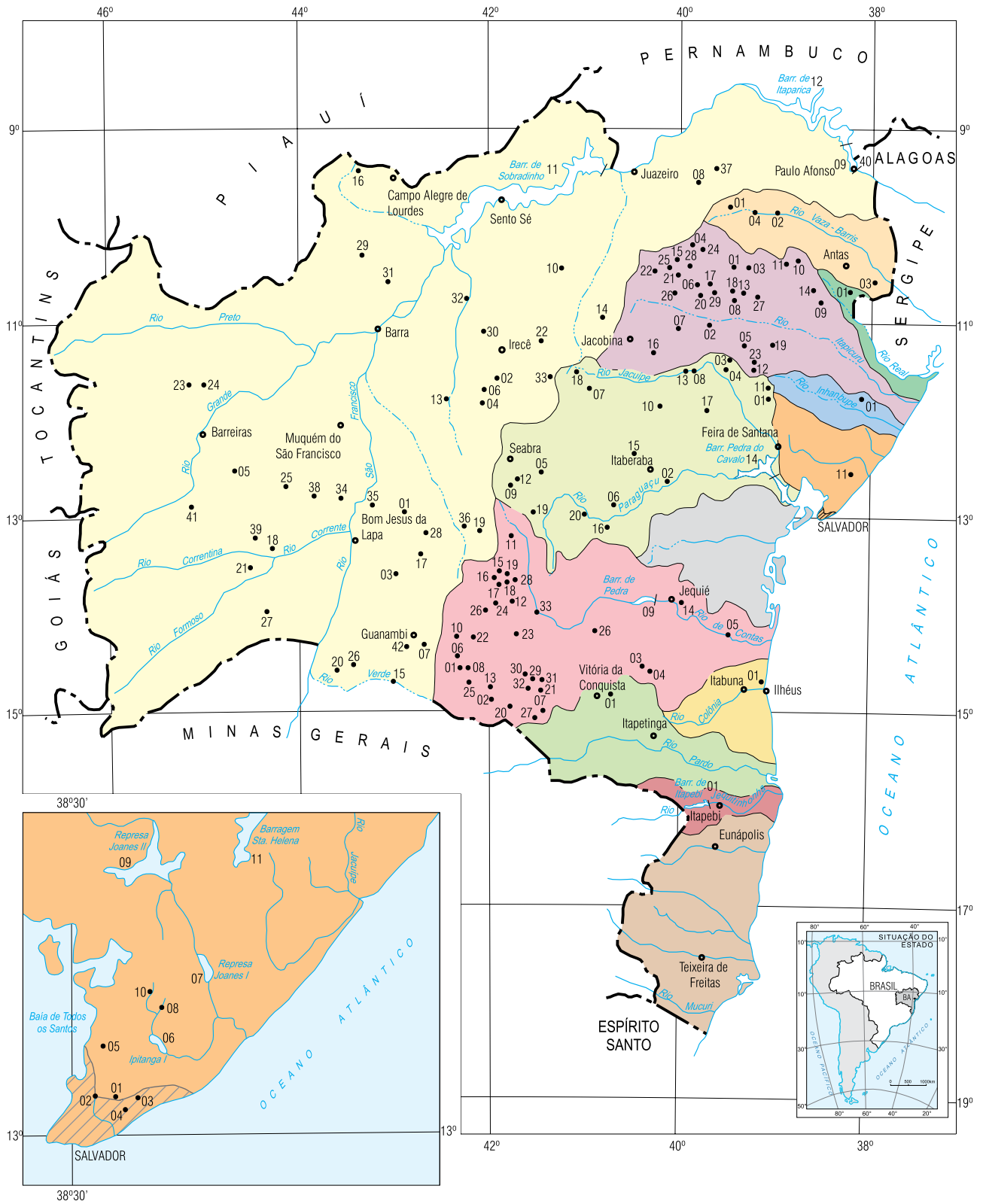

**CONVENÇÕES CARTOGRÁFICAS**

- CURSO D'ÁGUA PERMANENTE
- CURSO D'ÁGUA INTERMITENTE
- BARRAGEM
- REPRESA, AÇUDE
- LIMITE DAS BACIAS

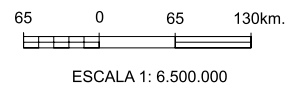

Fonte: CEI, Cerb, Embasa, Chesf, DNOCS, Codevasf, SRH, GRUPO NEOENERGIA 1985-2010.



Cartograma Nº. 1.4.8.1  
BACIAS HIDROGRÁFICAS

BACIAS HIDROGRÁFICAS	BARRAGENS, REPRESAS E AÇUDES
Rio São Francisco	01 Macaúbas 02 Ibititá 03 Barreiro Vermelho 04 Barra do Mendes 05 São Desidério 06 Landulfo Alves 07 Ceraíma 08 Pinhões 09 Moxotó 10 Delfino 11 Sobradinho 12 Itaparica 13 Mirorós 14 Caatinga do Moura 15 Estreito 16 Riacho do Peixe 17 Tanque Novo 18 São Lourenço 19 Rio da Caixa 20 Cova da Mandioca 21 Cabeceira do Brejo 22 Mata do Milho 23 Canudos 24 Mateus 25 Caraiabas 26 Mandiroba II 27 Morrão 28 Zabumbão 29 Baixão do Cecílio 30 Baixão do Fantino 31 Caldeirão 32 Maravilha 33 Tamboril 34 Alagoinha do Barreiro 35 Barreiro Grande 36 Curral Queimado 37 Gangorra 38 Tauá 39 Mutum 40 Paulo Afonso I, II, III, IV 41 Alto Fêmeas I 42 Poço do Magro
Rio Vaza-Barris	01 Rodeador 02 Cocorobó 03 Adestina 04 Santana 05 Antas
Rio Itapicuru	01 Lajinha 02 Riacho da Onça 03 Cariacá 04 Riacho do Sítio 05 Tapera 06 Genipapo 07 Rio do Peixe 08 Monteiro 09 Curral Falso 10 Pedregulho 11 Melancia 12 Baixa do Governo 13 Pedra Riscada 14 Pedra 15 Sohen 16 Serrote 17 Jacurici / R. Campos 18 Caldeirão Grande 19 Araci 20 Coité 21 Quicé 22 Rio da Prata 23 Boa Vista 24 Andorinha II 25 Aipim 26 Ponto Novo 27 Poço das Colheres 28 Pedras Altas 29 Pindobaçu
Rio Real	01 Heliópolis

BACIAS HIDROGRÁFICAS	BARRAGENS, REPRESAS E AÇUDES
Rio Paraguai	01 Miguel Calmon 02 Juracy Magalhães 03 Valente 04 São Domingos 05 Gavião 06 Riacho dos Poços 07 Arroz 08 Cedro 09 Rocinha 10 Angico 11 Quinji 12 Cotia 13 São José do Jacuipe 14 Pedra do Cavalo 15 Saracura 16 Juraci 17 Macaco 18 Fiança 19 Apertado 20 Bandeira de Melo
Rio Inhambupe	01 Itamira
Recôncavo Norte	01 Prata 02 Mata Escura 03 Pituauçu 04 Cachoeirinha 05 Cobre 06 Ipitanga I 07 Joanes I 08 Ipitanga II 09 Joanes II 10 Ipitanga III 11 Santa Helena
Recôncavo Sul	—
Rio de Contas	01 Comocoxico 02 Champrão 03 Divino 04 Morrinhos 05 Funil 06 Mocambo 07 Tremedal 08 Barreiro 09 Pedra 10 Tabua II 11 Brumado / Eng. Luis Vieira 12 Rio do Antonio 13 Guajeru 14 Crisciúma 15 Jurema 16 Patos 17 Pau d'Água 18 Várzea de Dentro 19 Saco de Barro 20 Barreiro 21 Anagé 22 Jacaré 23 Maetinga 24 Lagoa do Barro 25 Truvisco 26 Cipó 27 Gameleira 28 Riacho do Paulo 29 Panela 30 Umbuzeiro 31 Jardim 32 Mergulhão 33 Cristalândia
Rio Pardo	01 Água Fria II
Leste	01 Iguape
Rio Jequitinhonha	01 Itapebi
Extremo Sul	—

### 1.4.8.2 Principais barragens, represas e açudes – Bahia (cartograma 1.4.8.1)

(continua)

Barragens, represas e açudes	Bacia hidrográfica	Localização	Municípios	Capacidade (1.000m3)
Sobradinho	São Francisco	Rio São Francisco	Casa Nova, Pilão Arcado, Remanso, Sento Sé, Sobradinho	34.116.000
Itaparica	São Francisco	Rio São Francisco	Glória	10.782.000
Moxotó	São Francisco	Rio São Francisco	Glória	1.281.000
Alto Fêmeas	São Francisco	Rio das Fêmeas	São Desidério	185.000
Mirorós	São Francisco	Rio Verde	Gentio do Ouro, Ibipeba	158.000
Cova da Mandioca	São Francisco	Riacho Cova da Mandioca	Sebastião Laranjeiras, Urandi	126.000
Zabumbão	São Francisco	Rio Paramirim	Paramirim	76.000
Estreito	São Francisco	Rio Verde Pequeno	Urandi	76.000
Ceraíma	São Francisco	Rio Carnalba de Dentro	Guanambi	58.000
Poço do Magro	São Francisco	Riacho Poço do Magro	Guanambi	37.000
Delfino	São Francisco	Riacho do Morim	Umburanas, Campo Formoso	23.107
Macaúbas	São Francisco	Riacho Sapecado	Macaúbas	20.900
Pinhões	São Francisco	Rio Curaçá	Curaçá, Juazeiro	15.216
Baixão do Cecílio	São Francisco	Riacho do Cecílio	Buritirama	3.750
Caatinga do Moura	São Francisco	Rio Caatinga do Moura	Jacobina	3.000
Landulfo Alves	São Francisco	Riacho Vereda Jacaré	Barra do Mendes	2.800
Mandiroba II	São Francisco	Rio Mandiroba	Sebastião Laranjeiras	1.900
Maravilha	São Francisco	Rio Verde	Itaguaçu da Bahia	1.875
Ibititá	São Francisco	Riacho do Bonito	Ibititá	1.840
Riacho do Peixe	São Francisco	Riacho do Peixe	Campo Alegre de Lourdes	1.627
Caldeirão	São Francisco	Rio Caldeirão	Buritirama	1.080
Barra do Mendes	São Francisco	Rio dos Milagres	Barra do Mendes	1.000
Gangorra	São Francisco	Riacho Poço de Fora	Curaçá	1.000
Mata do Milho	São Francisco	Rio Jacaré	João Dourado	982
Tamboril	São Francisco	Rio Salitre	Morro do Chapéu	935
Alagoinha do Barreiro	São Francisco	Riacho Alagoinha	Brejolândia	525
Mutum	São Francisco	Rio Mutum	Santa Maria da Vitória	900
Barreiro Grande	São Francisco	Riacho Santo Onofre	Paratinga	880
Rio da Caixa	São Francisco	Rio da Caixa	Rio do Pires	782
Baixão do Fantino	São Francisco	Riacho Baixão do Fantino	Uibaí	600
Curral Queimado	São Francisco	Rio da Caixa	Rio do Pires	600
Tauá	São Francisco	Riacho Tauá	Serra Dourada	600
São Lourenço	São Francisco	Riacho Água Quente	Santa Maria da Vitória	500
Cabeceira do Brejo	São Francisco	Aproveitamento de encosta	Jaborandi	480
Caraíbas	São Francisco	Riacho das Caraíbas	Tabocas do Brejo Velho	450
Mateus	São Francisco	Riacho de Mateus	Riacho de Santana	440
Morrão	São Francisco	Córrego Morrão	Coribe	420
Tanque Novo	São Francisco	Riacho da Rapadura	Botuporã	420
Barreiro Vermelho	São Francisco	Riacho de Santana	Riacho de Santana	364
Canudos	São Francisco	Rio Canudos	Riachão das Neves	320
São Desidério	São Francisco	Rio São Desidério	São Desidério	300
Paulo Afonso	São Francisco	Rio São Francisco	Paulo Afonso	...
Antas	Vaza Barris	...	Antas	360
Cocorobó	Vaza Barris	Rio Vaza Barris	Canudos	245.375
Adustina	Vaza Barris	Rio Velho	Adustina	13.430
Rodeador	Vaza Barris	Riacho Mairi	Uauá	1.200
Santana	Vaza Barris	Rio Vaza Barris	Uauá	1.000

### 1.4.8.2 Principais barragens, represas e açudes – Bahia (cartograma 1.4.8.1)

(continuação)

Barragens, represas e açudes	Bacia hidrográfica	Localização	Municípios	Capacidade (1.000m <sup>3</sup> )
Jacurici (Barragem Rômulo Campos)	Itapicuru	Rio Jacurici	Itiúba, Cansanção	146.820
Araci	Itapicuru	Rio Pau a Pique	Araci	65.839
Ponto Novo	Itapicuru	Rio Itapicuru-Açu	Ponto Novo	40.000
Pedras Altas	Itapicuru	Rio Itapicuru-Mirim	Caém, Capim Grosso	38.450
Sohen	Itapicuru	Riacho Jaguarari	Senhor do Bonfim	14.860
Andorinha II	Itapicuru	Riacho Olhos D'Água da Jaboticaba	Andorinha	13.681
Serrote	Itapicuru	Riacho Inchu	Serrolândia	10.780
Rio do Peixe	Itapicuru	Rio do Peixe	Capim Grosso	8.323
Quicé	Itapicuru	Rio Itapicuru-Mirim	Senhor do Bonfim	4.232
Cariacá	Itapicuru	Riacho Cariacá	Monte Santo	3.093
Monteiro	Itapicuru	Riacho Monteiro	Queimadas, Nordestina	3.007
Tapera	Itapicuru	Riacho Mulungu	Santaluz	2.404
Riacho da Onça	Itapicuru	Riacho da Onça	Queimadas	2.287
Aipim	Itapicuru	Rio Aipim	Antônio Gonçalves, Pindobaçu	2.280
Pedra Riscada	Itapicuru	Riacho Araticum	Cansanção	1.300
Curral Falso	Itapicuru	Riacho do Bengó	Ribeira do Pombal	1.268
Baixa do Governo	Itapicuru	Riacho do Tingui	Conceição do Coité	1.263
Genipapo	Itapicuru	Riacho do Jenipapo	Itiúba	1.000
Poço das Colheres	Itapicuru	Rio Itapicuru	Nordestina	1.000
Rio da Prata	Itapicuru	Rio da Prata	Senhor do Bonfim	900
Riacho do Sítio	Itapicuru	Riacho do Sítio	Andorinha	896
Pedra	Itapicuru	Riacho da Pedra	Ribeira do Pombal	800
Laginha	Itapicuru	Riacho Garrote	Monte Santo	703
Coité	Itapicuru	Riacho do Jenipapo	Itiúba	483
Caldeirão Grande	Itapicuru	Riacho do Monteiro	Cansanção	400
Boa Vista	Itapicuru	Riacho Tingui	Conceição do Coité	380
Melancia	Itapicuru	Riacho do Limoeiro	Euclides da Cunha	323
Pedregulho	Itapicuru	Riacho Araçá	Euclides da Cunha	300
Pindobaçu	Itapicuru	Rio Itapicuru-Açu	Pindobaçu	16.428
Heliópolis	Real	Riacho do Saco	Ribeira do Amparo	1.500
Pedra do Cavalo	Paraguaçu	Rio Paraguaçu	Conceição da Feira, Antônio Cardoso, Cachoeira, Santo Estêvão, Governador Mangabeira, São Félix, Muritiba, Cruz das Almas, Cabaceiras do Paraguaçu, Feira de Santana	4.650.000
São José do Jacuípe	Paraguaçu	Rio Jacuípe	São José do Jacuípe, Várzea da Roça	357.000
Bandeira de Melo	Paraguaçu	Rio Paraguaçu	Itaeté	111.590
Apertado	Paraguaçu	Rio Paraguaçu	Mucugê	108.900
França	Paraguaçu	Rio Jacuípe	Piritiba, Miguel Calmon	24.200
Riacho dos Poços	Paraguaçu	Riacho dos Poços	Boa Vista do Tupim	9.150
Juracy Magalhães	Paraguaçu	Riacho Piranhas	Itaberaba	4.630
Valente	Paraguaçu	Riacho Coxó	Valente	4.640
Angico	Paraguaçu	Rio Várzea Dantas	Mairi	3.200
São Domingos	Paraguaçu	Riacho Tombador	São Domingos	1.966
Arroz	Paraguaçu	Riacho do Arroz	Piritiba	1.840
Quinji	Paraguaçu	Riacho Mocambo	Serrinha	1.400

### 1.4.8.2 Principais barragens, represas e açudes – Bahia (cartograma 1.4.8.1)

(continuação)

Barragens, represas e açudes	Bacia hidrográfica	Localização	Municípios	Capacidade (1.000m3)
Rocinha	Paraguaçu	Riacho Cochó	Boninal	716
Cotia	Paraguaçu	Riacho Cochó	Boninal, Seabra	700
Cedro	Paraguaçu	Rio Jacuípe	Riachão do Jacuípe	579
Miguel Calmon	Paraguaçu	Riacho Grande	Serrinha	500
Macaco	Paraguaçu	Rio Macaco	Pintadas	400
Gavião	Paraguaçu	Rio Ribeirão	Palmeiras	350
Saracura	Paraguaçu	Rio Saracura	Ruy Barbosa	350
Juraci	Paraguaçu	...	Marcionílio Souza	345
Itamira	Inhambupe	Rio das Pedras	Aporá	250
Santa Helena	Recôncavo Norte	Rio Jacuípe	Dias D'Ávila, Camaçari, Mata de São João	241.000
Joanes II	Recôncavo Norte	Rio Joanes	Simões Filho, Candeias, Dias D'Ávila	129.000
Ipitanga I	Recôncavo Norte	Rio Ipitanga	Salvador	6.000
Ipitanga III	Recôncavo Norte	Rio Ipitanga	Salvador, Simões Filho e Lauro de Freitas	5.900
Joanes I	Recôncavo Norte	Rio Joanes	Simões Filho, Camaçari, Lauro de Freitas	5.500
Ipitanga II	Recôncavo Norte	Rio Ipitanga	Salvador, Simões Filho	4.600
Pituaçu	Recôncavo Norte	Rio Pituaçu	Salvador	3.000
Cobre	Recôncavo Norte	Rio do Cobre	Salvador	2.340
Mata Escura	Recôncavo Norte	Rio Camarujipe	Salvador	540
Prata	Recôncavo Norte	Rio da Prata	Salvador	136
Cachoeirinha	Recôncavo Norte	Rio Cachoeirinha	Salvador	130
Pedra	Contas	Rio de Contas	Jequié	1.690.000
Anagé	Contas	Rio Gavião	Anagé, Caraíbas	255.630
Brumado (Barragem Engenheiro Luís Vieira)	Contas	Rio Brumado	Rio de Contas	106.000
Riacho do Paulo	Contas	Rio do Paulo	Livramento de Nossa Senhora	53.800
Funil	Contas	Rio de Contas	Ubaitaba	53.000
Truvisco	Contas	Rio do Salto	Caculé, Licínio de Almeida	38.950
Tremedal	Contas	Ribeirão da Ressaca	Tremedal	23.751
Cristalândia	Contas	Rio de Contas	Brumado	16.700
Várzea de Dentro	Contas	Rio Taquari/Vereda	Livramento de Nossa Senhora	10.000
Rio do Antônio	Contas	Rio do Antônio	Brumado	9.500
Jurema	Contas	Rio Taquari/Vereda	Livramento de Nossa Senhora	9.000
Champrão	Contas	Rio Condeúba	Condeúba	5.982
Jacaré	Contas	Rio Jacaré	Ibiassucê	5.500
Morrinhos	Contas	Rio das Mulheres	Poções	3.110
Divino	Contas	Riacho São José	Poções	2.862
Patos	Contas	Rio Taquari/Vereda	Livramento de Nossa Senhora	2.500
Tabua II	Contas	Rio Jiquitaí	Ibiassucê	2.006
Saco de Barro	Contas	Rio Taquari/Vereda	Livramento de Nossa Senhora	2.000
Comocoxico	Contas	Riacho Paiol	Caculé	1.500
Pau d'Água	Contas	Rio Taquari/Vereda	Livramento de Nossa Senhora	1.500
Crisciúma	Contas	Rio Preto de Crisciúma	Jequié	1.406
Umbuzeiro	Contas	Córrego do Pereira	Presidente Jânio Quadros	1.387
Gameleira	Contas	Riacho P. Gameleira	Tremedal	900
Mocambo	Contas	Rio do Antônio	Caculé	850
Barreiro	Contas	Riacho do Barreiro	Caculé	830
Jardim	Contas	Riacho do Engenho Velho	Presidente Jânio Quadros	800
Maetinga	Contas	Santo Antônio	Maetinga	700

### 1.4.8.2 Principais barragens, represas e açudes – Bahia (cartograma 1.4.8.1)

(conclusão)

Barragens, represas e açudes	Bacia hidrográfica	Localização	Municípios	Capacidade (1.000m3)
Panela	Contas	Riacho Panela	Presidente Jânio Quadros	650
Mergulhão	Contas	Riacho Mergulhão	Presidente Jânio Quadros	630
Cipó	Contas	Riacho Cipó	Mirante	450
Guajeru	Contas	Riacho Riachão	Condeúba	420
Lagoa do Barro	Contas	Lagoa do Barro	Caetité	350
Barreiro	Contas	Riacho Vereda Silva	Piripá	340
Itapebi	Jequitinhonha	Rio Jequitinhonha	Itapebi	163
Água Fria II	Pardo	Rio Água Fria	Barra do Choça	6.500
Iguape	Leste	Rio Iguape	Ilhéus	6.000

Fontes: CEI, Cerb, Embasa, Chesf, Codevasf, DNOCS, SRH, Grupo Neoenergia, 1985-2010.

### 1.4.8.3 Projetos de irrigação – Bahia (cartograma 1.4.8.2)

(continua)

Projeto	Municípios	Área (ha)		Fonte hídrica	Entidade	Situação atual
		Irrigada	Irrigável			
Argoim	Rafael Jambeiro	...	4.000	Rio Paraguaçu	Seagri	Estudo Preliminar
Bacia Sedimentar de Tucano	Cipó	...	150	Poços Tubulares	Seagri	Estudo Preliminar
	Ribeira do Amparo	...	150	Poços Tubulares	Seagri	Projeto Básico
Piloto Tucano	Tucano	150	150	Poços Tubulares	Seagri	Operação
Baixio de Irecê	Itaguaçu da Bahia, Xique-Xique	...	58.659	Rio São Francisco	Codevasf	Implantação
Barreiras Norte	Barreiras	2.093	2.093	Rio Grande	Codevasf	Operação
Brejo da Barra	Barra	...	4.300	Rio Grande	Codevasf/Seagri	Projeto Básico
Brumado	Livramento de Nossa Senhora	2.442	4.295	Açude Brumado	DNOCS	Operação
Caldeirão	Itaberaba	...	3.031	Rio Paraguaçu	Seagri	Estudo de Viabilidade
Cândido Sales	Cândido Sales	...	2.200	Rio Pardo	Seagri	Estudo de Viabilidade
Ceraíma	Guanambi	408	408	Açude Ceraíma	Cooperativa Agrícola de Irrigação do Projeto Ceraíma	Operação
Curaçá	Juazeiro	4.350	4.366	Rio São Francisco	União dos Proprietários do Perímetro Irrigado de Curaçá/ Distrito de Irrigação do Perímetro Curaçá	Operação
Curral Novo/ Fazenda Velha	Jequié	476	...	Barragem da Pedra	Seagri	Operação
Estreito	Sebastião Laranjeiras, Urandi	2.745	7.983	Açude Cova da Mandioca	Distrito de Irrigação do Projeto Estreito	Operação
Flamengo	Itaberaba	...	1.651	Rio Paraguaçu	Seagri	Estudo de Viabilidade
Formoso A e H	Bom Jesus da Lapa	11.788	12.558	Rio Corrente	Distrito de Irrigação do Perímetro Formoso	Operação
Glória	Glória	380	...	Barragem de Itaparica	Chesf	Operação
Itapera	Sento Sé	...	913	Barragem de Sobradinho	CAR	Paralisado
Jacuípe	Várzea da Roça	330	1.002	Barragem São J. Jacuípe	Seagri	Operação / Implantação parcelar
Jacurici	Itiúba, Cansanção	161	360	Açude Jacurici	DNOCS	Operação
Jusante	Glória	...	919	Rio São Francisco	Chesf	Implantação
Mandacaru	Juazeiro	419	419	Rio São Francisco	Distrito de Irrigação do Perímetro de Mandacaru	Operação
Maniçoba	Juazeiro	5.006	5.301	Rio São Francisco	Distrito de Irrigação do Perímetro de Maniçoba	Operação
Mirrorós	Ibipeba, Gentio do Ouro	2.095	2.703	Açude Mirrorós	Distrito de Irrigação de Mirrorós	Operação

### 1.4.8.3 Projetos de irrigação – Bahia (cartograma 1.4.8.2)

(conclusão)

Projeto	Municípios	Área (ha)		Fonte hídrica	Entidade	Situação atual
		Irigada	Irigável			
Mocambo/ Cuscuzeiro	Santa Maria da Vitória	...	5.000	Rio do Meio	Seagri	Projeto Básico
Nupeba/ Riacho Grande	Riachão das Neves	2.727	4.947	Rio Grande	Distritos de Irrigação de Nupeba e Riacho Grande	Operação
Pascoal Limoeiro	Sento Sé	...	240	Barragem de Sobradinho	CAR	Paralisado
Paulo Afonso	Paulo Afonso	394	394	Barragem Paulo Afonso IV	Seagri	Operação
Pedra Branca	Abaré, Curaçá	1.197		Rio São Francisco	Chesf	Operação
Pedras Altas	Caém	...	1.300	Rio Itapicuru Mirim	SEAGRI	Projeto Básico
Piloto Formoso	Coribe	528	528	Rio Formoso	Associação dos Produtores do Projeto Piloto Formoso	Operação
Ponto Novo ( I e II )	Ponto Novo	1.213	2.647	Rio Itapicuru Açú	Seagri	Operação
Ponto Novo ( III )	Ponto Novo	...	1.029	Rio Itapicuru Açú	Seagri	Projeto Básico
Rodelas	Rodelas	2.465	...	Barragem de Itaparica	Chesf	Operação
Salitre	Juazeiro	...	31.305	Rio São Francisco	Codevasf	Implantação
São Desidério/ Barreiras Sul	Barreiras, São Desidério	1.758	2.238	Açude São Desidério	Distrito de Irrigação do Perímetro São Desidério/ Barreiras Sul	Operação
Tatauí	Sobradinho	260	...	Barragem de Sobradinho	CAR	Operação
Tourão	Juazeiro	13.662	13.662	Rio São Francisco	Associação dos Usuários do Perímetro Tourão	Operação
Vaza-Barris	Canudos	1.487	4.498	Açude Cocorobó	DNOCS	Operação
Zabumbão	Paramirim	...	500	Barragem Zabumbão	Seagri	Projeto Básico

Fonte: Seagri/SIR, 2010.

Nota: As áreas irrigada e irrigável não se referem à superfície total do projeto.

Cartograma Nº. 1.4.8.2  
 PROJETOS DE IRRIGAÇÃO



Fonte: Seagri / SIR, 2010.





### 1.4.9 Geração de energia – Bahia (cartograma 1.4.9)

(continua)

Tipo de Usina	Usina	Município	Fonte Hídrica/Fonte de Geração térmica	Agente de Geração	Potência (KW)
UTE	Aeroporto Internacional de Salvador - Deputado Luís Eduardo Magalhães	Salvador	Óleo Diesel	Empresa Brasileira de Infra-Estrutura Aeroportuária	2.023
UTE	Agrovale	Juazeiro	Bagaço de Cana-de-Açúcar	Agro Indústrias do Vale do São Francisco S/A	14.000
UHE	Alto Fêmeas I	São Desidério	Rio das Fêmeas	Afluentes Geração e Transmissão de Energia Elétrica S/A	10.649
UHE	Apolônio Sales (Moxotó)	Santa Brígida/Delmiro Gouveia - AL	Rio São Francisco	Chesf	400.000
UTE	Bahia I - Camaçari	Camaçari	Óleo Diesel	Petrobras	31.800
UTE	Bahia Pulp	Camaçari	Licor Negro	Bahia Pulp S/A	13.600
UTE	Bahia Sul	Mucuri	Licor Negro	Bahia Sul Celulose S/A	214.000
UTE	Belmonte (Emergencial)	Belmonte	Óleo Diesel	Coelba	1.502
UTE	Brumado	Brumado	Óleo Diesel	Magnesita S/A	12.895
UHE	Cachoeira da Lixa	Itamaraju/Jucuruçu	Rio Jucuruçu do Sul	Energética Serra da Prata S/A	14.800
UTE	Calçados Azaléia	Itapetinga	Óleo Diesel	Calçados Azaléia S/A	7.500
UTE	Camaçari	Dias D'Ávila	Gás Natural	Chesf	346.803
UTE	Camaçari	Camaçari	Gás Natural	Braskem S/A	250.400
UTE	Camaçari Muricy I	Camaçari	Óleo Combustível	Energética Camaçari Muricy I	148.000
UTE	Camaçari Polo de Apoio I	Camaçari	Óleo combustível	Arembepe Energia S.A.	150.000
UTE	Celso Furtado	São Francisco do Conde	Gás Natural	Termobahia S/A	185.891
UHE	Colino 1	Medeiros Neto/Vereda	Córrego Colino	Energética Serra da Prata S/A	11.000
UHE	Colino 2	Medeiros Neto/Vereda	Córrego Colino	Energética Serra da Prata S/A	16.000
UTE	Condomínio Shopping Center Lapa	Salvador	Óleo Diesel	Condomínio Shopping Center Lapa	1.920
UTE	Cromex-BA	Simões Filho	Óleo Diesel	Cromex Bahia Ltda.	1.296
UTE	Eternit Simões Filho	Simões Filho	Óleo Diesel	Eternit S/A	1.480
UHE	Fazenda Magna Mater	Piatã	Rio Gritador	Particular	7,50
UHE	Fazenda Maracanã	São Desidério	Rio Galheirão	Agropecuária e Reflorestadora São Luiz Ltda	450
UHE	Funil	Ubaitaba	Rio de Contas	Chesf	30.000
UTE	Galvani	Salvador	Enxofre	Galvani Indústria, Comércio e Serviços S/A	2.000
UTE	Global II	Candeias	Óleo combustível	Candeias Energia S.A.	148.800
UTE	Global I	Candeias	Óleo combustível	Candeias Energia S.A.	148.800
UTE	Iguatemi Bahia	Salvador	Gás Natural	Condomínio Shopping Center Iguatemi Bahia	8.316
UHE	Itapebi	Itapebi	Rio Jequitinhonha	Itapebi Geração de Energia S/A	450.000
UTE	Jaguarari	Jaguarari	Óleo Diesel	Enguia GEN BA Ltda.	101.540
UHE	Luiz Gonzaga (Itaparica)	Glória/Petrolândia-PE	Rio São Francisco	Chesf	1.479.600
UTE	Metalurgia Caraíba	Dias D'Ávila	Gás Natural	Paranapanema Energia Ltda.	18.000
UTE	Millennium	Camaçari	Gás Natural	Millennium Inorganic Chemicals do Brasil S/A	4.781
UHE	Paulo Afonso I	Paulo Afonso/Delmiro Gouveia - AL	Rio São Francisco	Chesf	180.001
UHE	Paulo Afonso II	Paulo Afonso/Delmiro Gouveia - AL	Rio São Francisco	Chesf	443.000
UHE	Paulo Afonso III	Paulo Afonso/Delmiro Gouveia - AL	Rio São Francisco	Chesf	794.200

### 1.4.9 Geração de energia – Bahia (cartograma 1.4.9)

(conclusão)

Tipo de Usina	Usina	Município	Fonte Hídrica/Fonte de Geração térmica	Agente de Geração	Potência (KW)
UHE	Paulo Afonso IV	Paulo Afonso/Delmiro Gouveia - AL	Rio São Francisco	Chesf	2.462.400
UHE	Pedra	Jequié	Rio de Contas	Chesf	20.007
UHE	Pedra do Cavalo	Cachoeira/Governador Mangabeira	Rio Paraguauçu	Votorantim Cimentos N/NE S/A	162.000
UHE	Piloto	Paulo Afonso	Rio São Francisco	Chesf	2.000
UHE	Ponto Novo	Ponto Novo	Rio Itapicuru-Açu	Engelux Engenharia Ltda.	600
UHE	Presidente João Goulart	Correntina	Rio Correntina	Afluente Geração e Transmissão de Energia Elétrica S/A	8.000
UTE	Refinaria Landulfo Alves (RLAM)	São Francisco do Conde	Gás de Refinaria	Petrobras	62.500
UTE	Rômulo Almeida Unidade I	Camaçari	Gás Natural	Fafen Energia S/A	138.020
UTE	Sansuy	Camaçari	Óleo Diesel	Sansuy S/A Indústria de Plásticos	1.920
UHE	Sítio Grande	São Desidério	Rio das Fêmeas	SPE Bahia PCH I S/A	25.000
UHE	Santa Cruz	Barreiras	Rio de Pedras	Particular	3.970
UHE	Sobradinho	Sobradinho	Rio São Francisco	Chesf	1.050.300
UHE	Valença	Valença	Rio Piau	Hidrelétrica Valença Ltda.	980
UTE	Veracel	Eunápolis	Licor Negro	Veracel Celulose S/A	126.600

Fonte: Aneel, 2010.

Nota: Usinas termétricas com potência superior a 1.000 kW.

Nota: As usinas hidrelétricas em divisa de estado do Brasil estão quantificadas para ambos os estados.

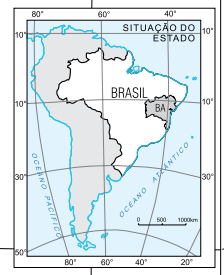
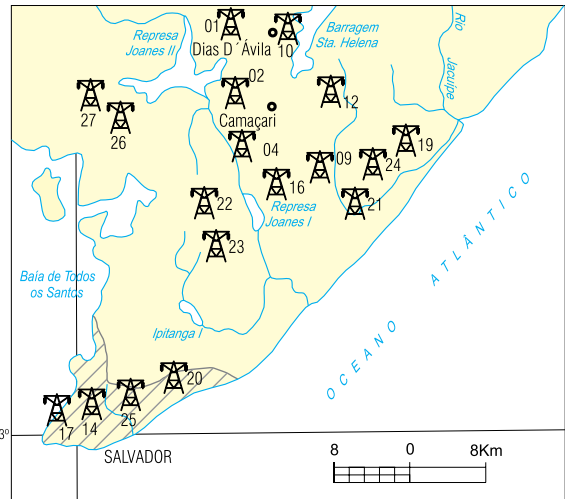

**USINAS TERMELÉTRICAS**

- 01 Camaçari-CHESF
- 02 Camaçari-BRASKEM
- 03 Celso Furtado
- 04 Rômulo Almeida-Unidade I
- 05 Veracel
- 06 Jaguarari
- 07 Bahia Sul
- 08 Refinaria Landulfo Alves (RLAM)
- 09 Bahia I - Camaçari
- 10 Metalúrgica Caraíba
- 11 Agrovale
- 12 Bahia Pulp

**\* HIDRELÉTRICAS**

- 01 Piloto
- 02 Paulo Afonso I, II, III, IV
- 03 Apolônio Sales-Moxotó
- 04 Luiz Gonzaga-Itaparica
- 05 Sobradinho
- 06 Santa Cruz
- 07 Faz. Maracanã
- 08 Alto Fêmeas I
- 09 Pres. João Goulart
- 10 Ponto Novo
- 11 Pedra do Cavalo
- 12 Valença
- 13 Funil
- 14 Pedra
- 15 Faz. Magna Mater
- 16 Itapebi
- 17 Colônia 1 e 2
- 18 Cachoeira da Lixa
- 19 Sítio Grande

65 0 65 130km.

ESCALA 1: 6.500.000



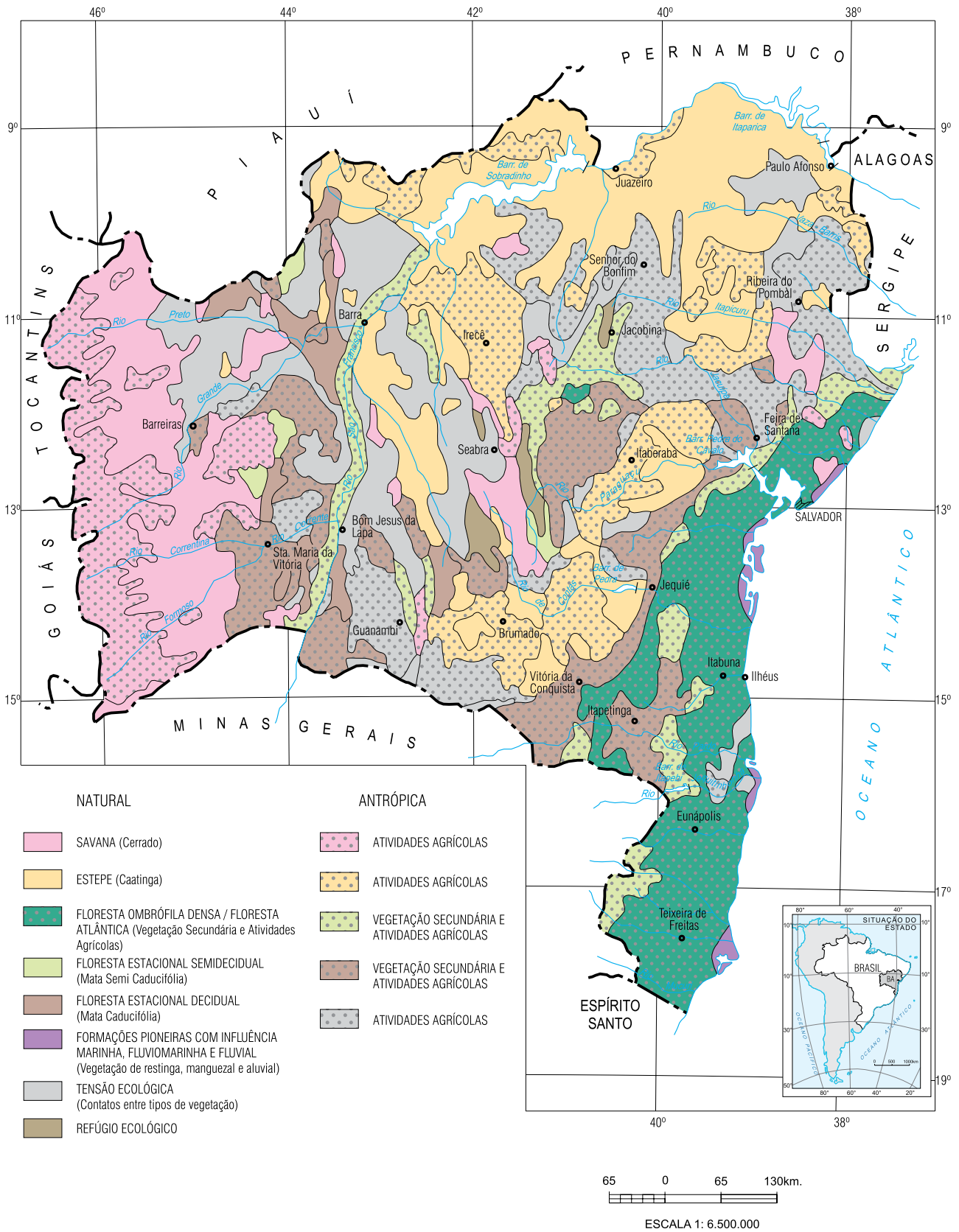

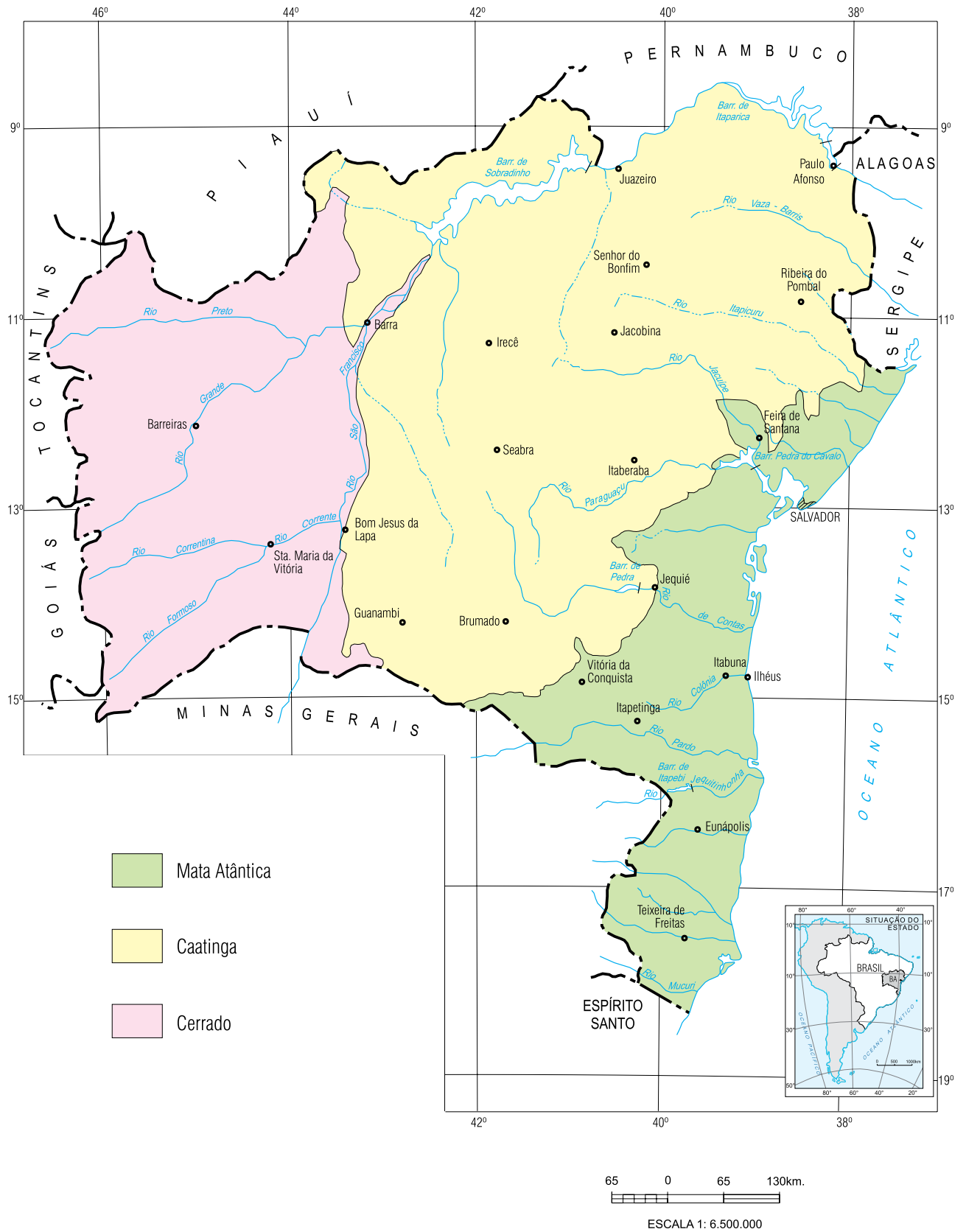

1.4.12 Espécies da flora ameaçadas de extinção – Bahia (cartograma 1.4.11)

(continua)

Família	Espécie/ Autor	Nome popular	Bioma
Amaranthaceae	<i>Gomphrena chrestoides</i> C. C. Townsend		Caatinga
Amaranthaceae	<i>Gomphrena duriuscula</i> Moq.		Mata Atlântica
Amaranthaceae	<i>Gomphrena hatschbachiana</i> Pedersen		Cerrado
Amaryllidaceae	<i>Griffinia liboniana</i> Morren		Cerrado/Mata Atlântica
Anacardiaceae	<i>Myracrodruon urundeuva</i> Engl.	Aroeira-do-sertão	Cerrado/Caatinga
Anacardiaceae	<i>Schinopsis brasiliensis</i> Engl.		Cerrado/Caatinga
Apocynaceae	<i>Blepharodon hirsutum</i> Goyder		Caatinga
Apocynaceae	<i>Cynanchum morrenioides</i> Goyder		Cerrado/Caatinga
Apocynaceae	<i>Ditassa arianae</i> Fontella		Mata Atlântica
Apocynaceae	<i>Metastelma harleyi</i> Fontella		Cerrado
Arecaceae	<i>Attalea barreirensis</i> Glassman	Catolé	Cerrado
Arecaceae	<i>Euterpe edulis</i> Mart.	Jussara, palmito	Mata Atlântica
Bignoniaceae	<i>Tabebuia selachidentata</i> A. H. Gentry		Caatinga
Bromeliaceae	<i>Aechmea cariocae</i> L. B. Sm.		Caatinga/Mata Atlântica
Bromeliaceae	<i>Canistrum fosterianum</i> L. B. Sm.		Mata Atlântica
Bromeliaceae	<i>Hohenbergia castellanosi</i> L. B. Sm. & R. W. Read		Mata Atlântica
Bromeliaceae	<i>Hohenbergia correia-araujo</i> E. Pereira & Moutinho		Mata Atlântica
Bromeliaceae	<i>Hohenbergia littoralis</i> L. B. Sm.		Mata Atlântica
Bromeliaceae	<i>Orthophytum amoenum</i> (Ule) L. B. Sm.		Caatinga
Bromeliaceae	<i>Portea grandiflora</i> Philcox		Mata Atlântica
Bromeliaceae	<i>Portea kermesina</i> K. Kock		Mata Atlântica
Burseraceae	<i>Trattinnickia mensalis</i> Daly	Amescla-tapina, amescla	Mata Atlântica
Cactaceae	<i>Espositoopsis dybowski</i> (Rol.-Goss.) Buxb.		Caatinga
Cactaceae	<i>Facheiroa cephalomelana ssp estevesii</i> (P. J. Braun) N. P. Taylor & Zappi		Caatinga
Cactaceae	<i>Melocactus azureus</i> Buining & Brederoo		Caatinga
Cactaceae	<i>Melocactus deinacanthus</i> Buining & Brederoo		Caatinga
Cactaceae	<i>Melocactus glaucescens</i> Buining & Brederoo		Caatinga
Cactaceae	<i>Melocactus pachyacanthus</i> Buining & Brederoo		Caatinga
Cactaceae	<i>Melocactus violaceus ssp.ritteri</i> N. P. Taylor		Mata Atlântica
Cactaceae	<i>Micranthocereus polyanthus</i> (Werderm.) Backeb.		Caatinga
Cactaceae	<i>Micranthocereus streckeri</i> Van Heek & Van Crieking		Caatinga
Chrysobalanaceae	<i>Hirtella insignis</i> Brigue. ex Prance		Mata Atlântica
Chrysobalanaceae	<i>Hirtella parviunguis</i> Prance		Mata Atlântica
Chrysobalanaceae	<i>Hirtella santosii</i> Prance		Mata Atlântica
Combretaceae	<i>Buchenavia pabstii</i> Marquete & Valente		Mata Atlântica
Costaceae	<i>Costus cuspidatus</i> (Nees & Mart.) P. J. M. Maas		Mata Atlântica
Cyperaceae	<i>Bulbostylis distichoides</i> Lye		Cerrado
Cyperaceae	<i>Rhynchospora warmingii</i> Boeck.		Caatinga
Eriocaulaceae	<i>Syngonanthus bahiensis</i> Moldenke		Caatinga
Eriocaulaceae	<i>Syngonanthus harleyi</i> Moldenke		Caatinga
Eriocaulaceae	<i>Syngonanthus mucugensis</i> Giul.	Sempre-viva-de-mucugê	Caatinga
Erythroxylaceae	<i>Erythroxylum compressum</i> Peyr.		Mata Atlântica
Erythroxylaceae	<i>Erythroxylum distortum</i> Mart.		Caatinga/Mata Atlântica
Erythroxylaceae	<i>Erythroxylum lealcostae</i> Plowman		Mata Atlântica
Erythroxylaceae	<i>Erythroxylum mattossilvae</i> Plowman		Mata Atlântica
Erythroxylaceae	<i>Erythroxylum membranaceum</i> Plowman		Mata Atlântica
Fabaceae	<i>Caesalpinia echinata</i> Lam.		Mata Atlântica
Fabaceae	<i>Dalbergia nigra</i> (Vell.) Allemão ex Benth.	Jacarandá-da-bahia, jacarandá-cabiúna	Mata Atlântica

### 1.4.12 Espécies da flora ameaçadas de extinção – Bahia (cartograma 1.4.11)

(conclusão)

Família	Espécie/ Autor	Nome popular	Bioma
Fabaceae	<i>Melanoxylon brauna</i> Schott	Braúna, graúna, mariapreta, rabo-de macaco	Mata Atlântica
Lamiaceae	<i>Hyptis carvalhoi</i> Harley		Caatinga
Lamiaceae	<i>Hyptis pinheiroi</i> Harley		Caatinga
Lauraceae	<i>Ocotea langsdorffii</i> (Meisn.) Mez		Cerrado
Lycopodiaceae	<i>Huperzia rubra</i> (Cham. & Schlecht.) Trevis.		Cerrado
Malpighiaceae	<i>Aspicarpa harleyi</i> W. R. Anderson		Cerrado
Melastomataceae	<i>Cambessedesia hermogenesii</i> A. B. Martins		Cerrado
Melastomataceae	<i>Marcetia oxycoccoides</i> Wurdack & A. B. Martins		Cerrado
Monimiaceae	<i>Macrotorus utriculatus</i> (Mart. ex Tul.) Perkins		Mata Atlântica
Moraceae	<i>Dorstenia elata</i> Hook	Caiapiá-grande	Mata Atlântica
Myrtaceae	<i>Calyptanthes restingae</i> Sobral		Mata Atlântica
Myrtaceae	<i>Eugenia itacarensis</i> Mattos		Mata Atlântica
Myrtaceae	<i>Plinia callosa</i> Sobral		Mata Atlântica
Myrtaceae	<i>Plinia rara</i> Sobral		Mata Atlântica
Orchidaceae	<i>Cattleya granulosa</i> Lindl.		Mata Atlântica
Orchidaceae	<i>Cattleya schilleriana</i> Rchb. f.		Mata Atlântica
Orchidaceae	<i>Cattleya tenuis</i> M. A. Campacci & P. L. Vedovello		Caatinga
Orchidaceae	<i>Cattleya warneri</i> T. Moore		Mata Atlântica
Orchidaceae	<i>Phragmipedium lindleyanum</i> (R. H. Schomb. ex Lindl.) Rolfe	Sapatinho	Caatinga/Mata Atlântica
Orchidaceae	<i>Sophronitis tenebrosa</i> (Rolfe) van den Berg & M. W. Chase		Mata Atlântica
Orchidaceae	<i>Sophronitis xanthina</i> (Lindl.) van den Berg & M. W. Chase		Mata Atlântica
Orchidaceae	<i>Thelyschista ghillany</i> (Pabst) Garay		Caatinga
Phytolaccaceae	<i>Microtea bahiensis</i> Marchior. & J. C. Siqueira		Mata Atlântica
Picramniaceae	<i>Picramnia coccinea</i> W. W. Thomas		Mata Atlântica
Poaceae	<i>Anomochloa marantoidea</i> Brongn.		Mata Atlântica
Poaceae	<i>Olyra latispicula</i> Soderstr. & Zuloaga		Mata Atlântica
Poaceae	<i>Raddia angustifolia</i> Soderstr. & Zuloaga		Mata Atlântica
Pteridaceae	<i>Adiantum diphyllum</i> (Fée) Maxon		Mata Atlântica
Rubiaceae	<i>Faramea bahiensis</i> Müll. Arg.		Mata Atlântica
Rubiaceae	<i>Faramea coerulea</i> (Nees & Mart.) DC.		Mata Atlântica
Rubiaceae	<i>Melanopsidium nigrum</i> Colla		Mata Atlântica
Rubiaceae	<i>Mitracarpus rigidifolius</i> Standl.		Cerrado
Rutaceae	<i>Almeidea coerulea</i> (Nees & Mart.) A. St.-Hil.		Mata Atlântica
Rutaceae	<i>Metrodorea maracasana</i> Kaastra		Mata Atlântica
Rutaceae	<i>Pilocarpus trachylophus</i> Holmes	Jaborandi-do-ceará, arrudado-mato	Cerrado
Santalaceae	<i>Acanthosyris pauloalvimii</i> G. M. Barroso	Mata-cacau	Mata Atlântica
Sapotaceae	<i>Pouteria psammophila</i> var. <i>xestophylla</i> (Miq.) Baehni		Mata Atlântica
Solanaceae	<i>Solanum bahianum</i> S. Knapp		Mata Atlântica
Theophrastaceae	<i>Jacquinia brasiliensis</i> Mez	Barbasco, pimenteira, tingui	Mata Atlântica
Verbenaceae	<i>Lippia bromleyana</i> Moldenke		Caatinga
Violaceae	<i>Hybanthus albus</i> (A.St.-Hil.) Baill		Caatinga
Xyridaceae	<i>Xyris almae</i> Kral & Wand.		Caatinga
Xyridaceae	<i>Xyris morii</i> Kral & L. B. Sm.		Caatinga
Xyridaceae	<i>Xyris phaeocephala</i> Kral & Wand.		Cerrado
Xyridaceae	<i>Xyris retrorsifimbriata</i> Kral & L. B. Sm.		Cerrado

Fonte: MMA – Instrução Normativa nº 6, de 23 de setembro de 2008.

### 1.4.13 Espécies da fauna ameaçadas de extinção – Bahia

(continua)

Grupo	Família	Espécie/autor/data	Nome popular	Categoria de ameaça
Aves	Anatidae	<i>Mergus octosetaceus</i> Vieillot, 1817	Pato-mergulhão	Criticamente em perigo
	Trochilidae	<i>Glaucis dohrnii</i> (Bourcier & Mulsant, 1852)	Balança-rabo-canela	Em perigo
		<i>Phaethornis margaretae</i> Ruschi, 1972	Besourão-de-bico-grande	Em perigo
		<i>Popelaria langsdorffi langsdorffi</i> (Temminck, 1821)	Rabo-de-espinho	Vulnerável
		<i>Thalurania watertonii</i> (Bourcier, 1847)	Beija-flor-das-costas-violetas	Vulnerável
	Laridae	<i>Thalasseus maximus</i> (Boddaert, 1783)	Trinta-réis-real	Vulnerável
	Columbidae	<i>Claravis godefrida</i> (Temminck, 1811)	Pararu	Criticamente em perigo
	Picidae	<i>Celeus torquatus tinnunculus</i> (Wagler, 1829)	Pica-pau-de-coleira-do-sudeste	Vulnerável
	Acciptridae	<i>Harpyhaliaetus coronatus</i> Vieillot, 1817	Águia-cinzenta	Vulnerável
		<i>Leucopternis lacernulata</i> (Temminck, 1827)	Gavião-pombo-pequeno	Vulnerável
	Cracidae	<i>Crax blumenbachii</i> Spix, 1825	Mutum-do-sudeste	Em perigo
		<i>Penelope jacucaca</i> Spix, 1825	Jacucaca	Vulnerável
		<i>Pipile jacutinga</i> Spix, 1825	Jacutinga	Em perigo
	Conopophagidae	<i>Conopophaga lineata cearae</i> (Cory, 1916)	Cuspidor-do-nordeste	Vulnerável
	Cotingidae	<i>Carpornis melanocephalus</i> (Wied, 1820)	Sabiá-pimenta, cochó	Vulnerável
		<i>Cotinga maculata</i> Statius Muller, 1776	Crejoá, cotinga-crejoá	Em perigo
		<i>Procnias averano averano</i> (Hermann, 1783)	Araponga-de-barbela	Vulnerável
		<i>Xipholena atropurpurea</i> (Wied, 1820)	Anambé-de-asa-branca	Em perigo
	Dendrocolaptidae	<i>Lepidocolaptes wagleri</i> (Spix, 1824)	Arapaçu-escamado-de-Wagler	Vulnerável
		<i>Xiphocolaptes falcistrotris</i> (Spix, 1824)	Arapaçu-do-nordeste	Vulnerável
	Emberizidae	<i>Oryzoborus maximiliani</i> (Temminck, 1820)	Bicudo	Criticamente em perigo
		<i>Sporophila falcistrotris</i> (Temminck, 1820)	Cigarra-verdadeira	Vulnerável
		<i>Sporophila palustris</i> (Barrows, 1883)	Caboclinho-de-papo-branco	Em perigo
	Formicariidae	<i>Grallaria varia intercedens</i> Berlepsch & Leverkühn, 1890	Tovacuçu-malhado	Vulnerável
	Fringillidae	<i>Carduelis yarrellii</i> Audubon, 1839	Pintassilgo-baiano	Vulnerável
	Furnariidae	<i>Acrobatornis fonsecai</i> Pacheco, Whitney & Gonzaga, 1996	Acrobata	Vulnerável
		<i>Geobates poecilopterus</i> (Wied, 1830)	Andarilho	Vulnerável
		<i>Sclerurus caudacutus umbretta</i> (Lichtenstein, 1823)	Vira-folha-pardo-do-sudeste	Em perigo
		<i>Sclerurus scansor cearensis</i> Snethlage, 1924	Vira-folhas-cearense	Vulnerável
		<i>Synallaxis cinerea</i> Wied, 1831	João-baiano	Vulnerável
		<i>Thripophaga macroura</i> (Wied, 1821)	Rabo-amarelo	Vulnerável
	Muscicapidae	<i>Cichlopsis leucogenys leucogenys</i> Cabanis, 1851	Sabiá-castanho	Em perigo
	Rhinocryptidae	<i>Merulaxis stresemanni</i> Sick, 1960	Entufado-baiano	Criticamente em perigo
	Thamnophilidae	<i>Herpsilochmus pectoralis</i> Sclater, 1857	Chorozinho-de-papo-preto	Vulnerável
		<i>Herpsilochmus pileatus</i> (Lichtenstein, 1823)	Chorozinho-da-bahia	Vulnerável
		<i>Myrmeciza ruficauda</i> (Wied, 1831)	Formigueiro-de-cauda-ruiva	Em perigo
		<i>Myrmotherula minor</i> Salvadori, 1864	Choquinha-pequena	Vulnerável
		<i>Myrmotherula urosticta</i> Sclater, 1857	Choquinha-de-rabo-cintado	Vulnerável
		<i>Pyriglena atra</i> (Swainson, 1825)	Papa-taoca-da-bahia	Em perigo
		<i>Rhopornis ardesiaca</i> (Wied, 1831)	Gravatazeiro	Em perigo
	Tyrannidae	<i>Culicivora caudacuta</i> (Vieillot, 1818)	Maria-do-campo	Vulnerável
		<i>Phylloscartes beckeri</i> Gonzaga & Pacheco, 1995	Borboletinha-baiano	Em perigo



### 1.4.13 Espécies da fauna ameaçadas de extinção – Bahia

(continuação)

Grupo	Família	Espécie/autor/data	Nome popular	Categoria de ameaça
	Phaethontidae	<i>Phaethon aethereus</i> Linnaeus, 1758	Rabo-de-palha	Vulnerável
		<i>Phaethon lepturus</i> Daudin, 1802	Rabo-de-palha-de-bico-laranja	Vulnerável
	Procellariidae	<i>Procellaria aequinoctialis</i> Linnaeus, 1758	Pardela-preta, pretinha	Vulnerável
		<i>Procellaria conspicillata</i> Gould, 1844	Pardela-de-óculos	Em perigo
	Psittacidae	<i>Amazona rhodocorytha</i> (Salvadori, 1890)	Chauá	Em perigo
		<i>Amazona vinacea</i> (Kuhl, 1820)	Papagaio-de-peito-roxo	Vulnerável
		<i>Anodorhynchus hyacinthinus</i> (Latham, 1790)	Arara-azul-grande	Vulnerável
		<i>Anodorhynchus leari</i> Bonaparte, 1856	Arara-azul-de-lear	Criticamente em perigo
		<i>Cyanopsitta spixii</i> (Wagler, 1832)	Ararinha-azul	Extinta na natureza
		<i>Pyrrhura cruentata</i> (Wied, 1820)	Fura-mato	Vulnerável
		<i>Pyrrhura leucotis</i> (Kuhl, 1820)	Tiriba-de-orelha-branca	Vulnerável
		<i>Touit melanonota</i> (Wied, 1820)	Apuim-de-cauda-vermelha	Vulnerável
	Tinamidae	<i>Crypturellus noctivagus noctivagus</i> (Wied, 1820)	Jaó	Vulnerável
Invertebrados Terrestres	Charinidae	<i>Charinus troglobius</i> Baptista & Giupponi, 2003	Aranha-chicote	Criticamente em perigo
	Corinnidae	<i>landuba caxixe</i> Bonaldo, 1997	Aranha	Vulnerável
		<i>landuba patua</i> Bonaldo, 1997	Aranha	Vulnerável
		<i>landuba paubrasil</i> Bonaldo, 1997	Aranha	Vulnerável
		<i>landuba vatapa</i> Bonaldo, 1997	Aranha	Vulnerável
	Ctenidae	<i>Phoneutria bahiensis</i> Simó & Brescovit, 2001	Aranha-armadeira	Vulnerável
	Gonyleptidae	<i>Giupponia chagasi</i> Pérez & Kury, 2002	Opilião	Criticamente em perigo
	Bulimulidae	<i>Tomigerus (Biotocus) turbinatus</i> Pfeiffer, 1845	Caracol	Vulnerável
Insetos	Carabidae	<i>Coarazuphium cessaima</i> Vanin & Godoy, 1998	Besouro	Vulnerável
		<i>Coarazuphium tessai</i> (Godoy & Vanin, 1990)	Besouro	Vulnerável
	Cerambycidae	<i>Hypocephalus armatus</i> Desmarest, 1832	Carocha, iaiá-de-cintura	Vulnerável
	Dynastidae	<i>Dynastes hercules paschoali</i> Grossi & Arnaud, 1991	Besouro	Vulnerável
		<i>Megasoma gyas gyas</i> (Herbst, 1785)	Besouro-de-chifre	Vulnerável
		<i>Megasoma gyas rumbcheri</i> Fischer, 1968	Besouro-de-chifre	Vulnerável
	Formicidae	<i>Dinoponera lucida</i> Emery, 1901	Formiga	Vulnerável
		<i>Simopelta minima</i> (Brandão, 1989)	Formiga	Extinta
	Nymphalidae	<i>Eresia erysice erysice</i> (Geyer, 1832)	Borboleta	Criticamente em perigo
		<i>Heliconius nattereri</i> C. Felder & R. Felder, 1865	Borboleta	Vulnerável
		<i>Melinaea mnasias thera</i> C. Felder & R. Felder, 1865	Borboleta	Criticamente em perigo
		<i>Napeogenes cyrianassa xanthone</i> Bates, 1862	Borboleta	Vulnerável
	Papilionidae	<i>Heraclides himeros baia</i> (Rothschild & Jordan, 1906)	Borboleta	Criticamente em perigo
	Pieridae	<i>Moschoneura methymna</i> (Godart, 1819)	Borboleta	Vulnerável
		<i>Perrhybris flava</i> Oberthür, 1896	Borboleta	Criticamente em perigo
	Pyralidae	<i>Parapoynx restingalis</i> Da Silva & Nessimian, 1990	Mariposa	Vulnerável
Invertebrados Aquáticos	Ceriantharidae	<i>Cerianthomorphe brasiliensis</i> Carlgreen, 1931	–	Em perigo
		<i>Cerianthus brasiliensis</i> Melo-Leitão, 1919	–	Em perigo
	Asteriidae	<i>Coscinasterias tenuispina</i> (Lamarck, 1816)	Estrela-do-mar	Vulnerável
	Astropectinidae	<i>Astropecten cingulatus</i> Sladen, 1889	Estrela-do-mar	Vulnerável

### 1.4.13 Espécies da fauna ameaçadas de extinção – Bahia

(continuação)

Grupo	Família	Espécie/autor/data	Nome popular	Categoria de ameaça
		<i>Astropecten marginatus</i> Gray, 1840	Estrela-do-mar	Vulnerável
	Luidiidae	<i>Luidia clathrata</i> (Say, 1825)	Estrela-do-mar	Vulnerável
		<i>Luidia ludwigi scotti</i> Bell, 1917	Estrela-do-mar	Vulnerável
		<i>Luidia senegalensis</i> (Lamarck, 1816)	Estrela-do-mar	Vulnerável
	Echinasteridae	<i>Echinaster</i> (Othilia) <i>echinophorus</i> (Lamarck, 1816)	Estrela-do-mar	Vulnerável
		<i>Echinaster</i> (Othilia) <i>guyanensis</i> Clark, 1987	Estrela-do-mar	Vulnerável
	Asterinidae	<i>Narcissia trigonaria</i> Sladen, 1889	Estrela-do-mar	Vulnerável
		<i>Oreaster reticulatus</i> (Linnaeus, 1758)	Estrela-do-mar	Em perigo
	Hyriidae	<i>Diplodon rotundus</i> Wagner, 1827	Concha disco	Em perigo
	Mycetopodidae	<i>Anodontites soleniformes</i> Orbigny, 1835	Marisco-de-água-doce	Vulnerável
		<i>Anodontites trapesialis</i> Lamarck, 1819	Prato, saboneteira	Vulnerável
		<i>Fossula fossulifera</i> Orbigny, 1835	Fóssula	Em perigo
		<i>Mycetopoda siliquosa</i> Spix, 1827	Faquinha-truncada	Vulnerável
	Cidaridae	<i>Eucidaris tribuloides</i> (Lamarck, 1816)	Ouriço-satélite	Vulnerável
	Stichopodidae	<i>Isostichopus badionotus</i> (Selenka, 1867)	Pepino-do-mar, holotúria	Vulnerável
	Atyidae	<i>Atya scabra</i> (Leach, 1815)	Coruca	Vulnerável
	Palaemonidae	<i>Macrobrachium carcinus</i> (Linnaeus, 1758)	Pitú, lagosta-de-água-doce, lagosta-de-São-Fidelis	Vulnerável
	Porcellanidae	<i>Minyocerus angustus</i> (Dana, 1852)	...	Vulnerável
	Amphinomidae	<i>Eurythoe complanata</i> (Pallas, 1766)	Verme-de-fogo	Em perigo
Mamíferos	Canidae	<i>Chrysocyon brachyurus</i> (Illiger, 1815)	Lobo-guará	Vulnerável
		<i>Speothos venaticus</i> (Lund, 1842)	Cachorro-vinagre	Vulnerável
	Felidae	<i>Leopardus pardalis mitis</i> (Cuvier, 1820)	Jaguaritica	Vulnerável
		<i>Leopardus tigrinus</i> (Schreber, 1775)	Gato-do-mato	Vulnerável
		<i>Leopardus wiedii</i> (Schinz, 1821)	Gato-maracajá	Vulnerável
		<i>Oncifelis colocolo</i> (Molina, 1810)	Gato-palheiro	Vulnerável
		<i>Panthera onca</i> (Linnaeus, 1758)	Onça-pintada	Vulnerável
		<i>Puma concolor greeni</i> (Nelson & Goldman, 1929)	Suçuarana, onça-parda	Vulnerável
	Balaenidae	<i>Eubalaena australis</i> (Desmoulins, 1822)	Baleia-franca-do-sul	Em perigo
	Balaenopteridae	<i>Megaptera novaeangliae</i> (Borowski, 1781)	Baleia-jubarte	Vulnerável
	Physeteridae	<i>Physeter macrocephalus</i> (Linnaeus, 1758)	Cachalote	Vulnerável
	Atelidae	<i>Alouatta guariba guariba</i> (Humboldt, 1812)	Bugio, barbado	Criticamente em perigo
		<i>Brachyteles hypoxanthus</i> (Kuhl, 1820)	Muriqui	Criticamente em perigo
	Callitrichidae	<i>Leontopithecus chrysomelas</i> (Kuhl, 1820)	Mico-leão-de-cara-dourada	Em perigo
	Cebidae	<i>Cebus robustus</i> (Kuhl, 1820)	Macaco-prego	Vulnerável
		<i>Cebus xanthosternos</i> Wied-Neuwied, 1826	Macaco-prego-de-peito-amarelo	Criticamente em perigo
	Pitheciidae	<i>Callicebus barbarabrownae</i> Hershkovitz, 1990	Guigó	Criticamente em perigo
		<i>Callicebus melanochir</i> Wied-Neuwied, 1820	Sauá	Vulnerável
	Echimyidae	<i>Callistomys pictus</i> (Pictet, 1841)	Rato-do-cacau	Vulnerável
		<i>Phyllomys unicolor</i> (Wagner, 1842)	Rato-da-árvore	Criticamente em perigo
	Erethizontidae	<i>Chaetomys subspinosus</i> (Olfers, 1818)	Ouriço-preto	Vulnerável
	Bradypodidae	<i>Bradypus torquatus</i> Illiger, 1811	Preguiça-de-coleira	Vulnerável
	Dasypodidae	<i>Priodontes maximus</i> (Kerr, 1792)	Tatu-canastra	Vulnerável
		<i>Tolypeutes tricinctus</i> (Linnaeus, 1758)	Tatu-bola	Vulnerável
	Myrmecophagidae	<i>Myrmecophaga tridactyla</i> Linnaeus, 1758	Tamanduá-bandeira	Vulnerável

### 1.4.13 Espécies da fauna ameaçadas de extinção – Bahia

(conclusão)

Grupo	Família	Espécie/autor/data	Nome popular	Categoria de ameaça
Peixes	Carcharhinidae	<i>Carcharhinus longimanus</i> (Poey, 1861)	Tubarão-estrangeiro; Tubarão-galha-branca-oceânico	Vulnerável
		<i>Negaprion brevirostris</i> (Poey, 1868)	...	Vulnerável
	Ginglymostomatidae	<i>Ginglymostoma cirratum</i> (Bonnaterre, 1788)	Cação-lixá, tubarão-lixá, lambaru	Vulnerável
	Rhincodontidae	<i>Rhincodon typus</i> (Smith, 1828)	Tubarão-baleia	Vulnerável
	Pristidae	<i>Pristis pectinata</i> Latham, 1794	Peixe-serra	Em perigo
	Characidae	<i>Brycon vermelha</i> Lima & Castro, 2000	Vermelha	Vulnerável
		<i>Lignobrycon myersi</i> (Miranda-Ribeiro, 1956)	Piaba-faca	Vulnerável
		<i>Mimagoniates sylvicola</i> Menezes & Weitzman, 1990	–	Vulnerável
		<i>Nematocharax venustus</i> Weitzman, Menezes & Britski, 1986	–	Vulnerável
		<i>Rachoviscus graciliceps</i> Weitzman & Cruz, 1980	–	Em perigo
		Poeciliidae	<i>Phalloptychus eigenmanni</i> Henn, 1916	Barrigudinho
	Rivulidae	<i>Leptolebias leitaoi</i> (Cruz & Peixoto, 1991)	–	Criticamente em perigo
		<i>Simpsonichthys bokermanni</i> (Carvalho & Cruz, 1987)	–	Vulnerável
		<i>Simpsonichthys fulminantis</i> (Costa & Brasil, 1993)	–	Vulnerável
		<i>Simpsonichthys ghisolfi</i> Costa, Cyrino & Nielsen, 1996	–	Vulnerável
		<i>Simpsonichthys myersi</i> (Carvalho, 1971)	–	Em perigo
		<i>Simpsonichthys perpendicularis</i> Costa, Nielsen e de Luca, 2001	–	Vulnerável
		<i>Simpsonichthys rosaceus</i> Costa, Nielsen & de Luca, 2001	–	Vulnerável
		Gobiidae	<i>Elacatinus figaro</i> Sazima, Moura & Rosa, 1997	Neon
	Grammatidae	<i>Gramma brasiliensis</i> Sazima, Gasparini & Moura, 1998	Grana	Vulnerável
	Lutjanidae	<i>Lutjanus analis</i> (Cuvier in Cuvier & Valenciennes, 1828)	Caranha, cioba, vermelho, vermelho-cioba	Vulnerável
	Scaridae	<i>Scarus guacamaia</i> Cuvier, 1829	...	Vulnerável
	Serranidae	<i>Mycteroperca tigris</i> (Valenciennes, 1833)	...	Vulnerável
Doradidae	<i>Kalyptodoras bahiensis</i> Higuchi, Britski & Garavello, 1990	Peracuca	Em perigo	
Pimelodidae	<i>Conorhynchos conirostris</i> (Valenciennes in Cuvier & Valenciennes 1840)	Pirá, pirá-tamanduá	Vulnerável	
Répteis	Teiidae	<i>Cnemidophorus abaetensis</i> Dias, Rocha & Vrcibradic, 2002	Lagartixa-de-abaeté	Vulnerável
		<i>Cnemidophorus nativo</i> Rocha, Bergallo & Peccinini Seale, 1997	Lagartinho-de-linhares	Vulnerável
	Viperidae	<i>Bothrops pirajai</i> Amaral, 1923	Jararaca	Em perigo
	Cheloniidae	<i>Caretta caretta</i> Linnaeus, 1758	Cabeçuda, tartaruga-meio-pente	Vulnerável
		<i>Chelonia mydas</i> Linnaeus, 1758	Tartaruga-verde, aruanã	Vulnerável
		<i>Eretmochelys imbricata</i> Linnaeus, 1766	Tartaruga-de-pente	Em perigo
		<i>Lepidochelys olivacea</i> Eschscholtz, 1829	Tartaruga-oliva	Em perigo
	Dermochelyidae	<i>Dermochelys coriacea</i> Linnaeus, 1766	Tartaruga-de-couro	Criticamente em perigo

Fonte: MMA – Instrução Normativa nº 3, de 27 de maio de 2003; Instrução Normativa nº 5, de 21 de maio de 2004; Instrução Normativa nº 52, de 8 de novembro de 2005.

Nota: Categorias de ameaça segundo a Lista Vermelha da União Internacional para a Conservação da Natureza e dos Recursos Naturais (IUCN).

# 1.5 Áreas Especiais

Cartograma Nº. 1.5.1  
POVOS INDÍGENAS

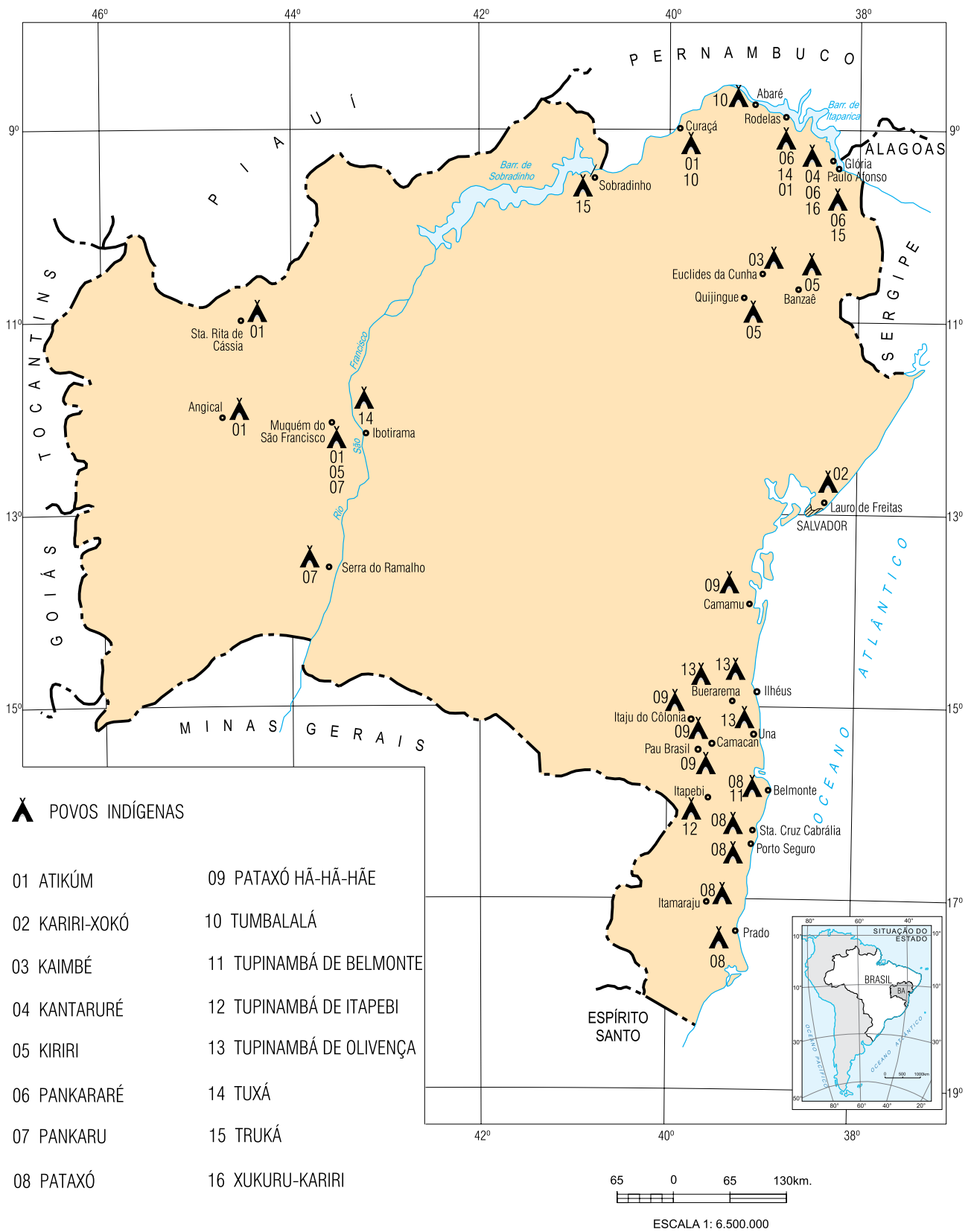

### 1.5.1 Povos indígenas – Bahia (cartograma 1.5.1)

(continua)

Povo indígena	Terra indígena e aldeias	Município	Situação jurídica	Área (ha)	População
Atikum	Terra Indígena Atikum de Angical	Angical	Dominial/Famílias assentadas pelo INCRA	...	69
	Terra Indígena Atikum de Santa Rita de Cássia	Santa Rita de Cássia	Dominial/Famílias assentadas pelo INCRA	...	40
	Aldeia Passagem (1)	Muquém do São Francisco		...	3
	Terra Indígena Fazenda Altamira	Curaçá	Ocupada, com processo para aquisição	700	59
	Aldeia Rodelas	Rodelas			108
	Aldeia Morrinhos (1)	Ibotirama			6
	Terra Indígena Coroa Vermelha (1)	Porto Seguro/ Santa Cruz Cabrália	Tradicional, regularizada (homologada), em revisão, parcialmente <i>sub judice</i> , com arrendamentos.	1.492	2
Cariri-Xocó	Terra Indígena Aldeia Thá-Fene	Lauro de Freitas	Dominial (de associação indígena), adquirida (doadá)	2,8	...
Kaimbé	Terra Indígena Massacará (1)	Euclides da Cunha	Tradicional, regularizada (homologada/registrada)	8.020	609
	Aldeia Baixa da Ovelha (1)			...	35
	Aldeia Icó			...	40
	Aldeia Icó-Outra Banda			...	19
	Aldeia Icó-Saco das Covas			...	4
	Aldeia Icó-Várzea (1)			...	126
	Aldeia Ilha			...	84
	Aldeia Lagoa Seca			...	68
	Aldeia Baixa do Juá (1)	Banzaê		...	2
	Aldeia Lagoa Grande (1)			...	1
	Aldeia Marcação (1)			...	1
	Aldeia Segredo (1)			...	1
	Kantaruré	Terra Indígena Kantaruré	Glória	Tradicional, regularizada (homologada)	1.695
Aldeia Baixa das Pedras (1)				...	136
Aldeia Batida				...	197
Terra Indígena Pankararé e Brejo do Burgo (1)					1
Aldeia Chico (1)		Rodelas			1
Kiriri	Terra Indígena Kiriri	Banzaê/ Quijingue	Tradicional, regularizada (homologada e registrada)	12.300	...
	Aldeia Araçá	Banzaê		...	327
	Aldeia Baixa do Juá (1)			...	108
	Aldeia Cajazeira			...	238
	Aldeia Marcação (1)			...	433
	Aldeia Mirandela			...	384
	Aldeia Pau Ferro			...	201
	Aldeia Segredo (1)			...	149
	Aldeia Gado Velhaco			...	40
	Aldeia Lagoa Grande (1)			...	76

### 1.5.1 Povos indígenas – Bahia (cartograma 1.5.1)

(continuação)

Povo indígena	Terra indígena e aldeias	Município	Situação jurídica	Área (ha)	População
	Aldeia Baixa da Cangalha	Banzaê/ Quijingue		...	114
	Terra Indígena Barra (Fazenda Passagem)	Muquém do São Francisco	Dominial, adquirida, regularizada (homologada)	62	...
	Aldeia Itaim (1)			...	107
	Terra Indígena Massacará (1)	Euclides da Cunha	Tradicional, regularizada (homologada/registrada)	8.020	6
	Aldeia Baixa da Ovelhav				1
	Aldeia Icó-Várzea (1)				1
Pankararé	Terra Indígena Pankararé e Brejo do Burgo (1)	Glória/Paulo Afonso/Rodelas	Tradicional, regularizada (homologada/ registrada)	47.522	898
	Aldeia Brejinho			...	...
	Aldeia Poço			...	...
	Aldeia Ponta d' Água			...	...
	Terra Indígena Cerquinha		Sem providência	...	185
	Aldeia Chico (1)	Rodelas		...	66
	Aldeia Serrota	Paulo Afonso		...	160
	Aldeia Baixa das Pedras (1)	Glória			1
Pankaru	Terra Indígena Vargem Alegre (1)	Serra do Ramalho	Reservada, regularizada (homologada/registrada)	981	48
	Aldeia Itaim (1)	Muquém do São Francisco			30
	Aldeia Passagem (1)				22
Pataxó	Terra Indígena Barra Velha do Monte Pascoal	Itamaraju/Porto Seguro/Prado	Tradicional, em regularização, identificada, parcialmente <i>sub judice</i>	75.000	732
	Aldeia Aldeia Nova	Itamaraju			112
	Aldeia Pé do Monte				133
	Aldeia Trevo do Parque			...	213
	Aldeia Barra Velha	Porto Seguro		8.627	1.817
	Aldeia Meio da Mata			...	212
	Aldeia Boca da Mata			...	963
	Aldeia Guaxuma			...	221
	Terra Indígena Águas Belas	Prado	Regularizada	1.189	251
	Aldeia Craveiro			...	101
	Aldeia Corumbauzinho			2.000	250
	Aldeia Alegria Nova			...	65
	Aldeia Barra do Cahy			...	162
	Aldeia Córrego do Ouro				80
	Aldeia Tauá				209
	Aldeia Tibá				136
	Aldeia Pequi			...	...
	Terra Indígena Aldeia Velha	Porto Seguro	Tradicional, em regularização (em identificação), parcialmente <i>sub judice</i>	2.500	791
	Terra Indígena Imbiriba		Tradicional, regularizada (homologada)	398	397

### 1.5.1 Povos indígenas – Bahia (cartograma 1.5.1)

(conclusão)

Povo indígena	Terra indígena e aldeias	Município	Situação jurídica	Área (ha)	População
	Terra Indígena Coroa Vermelha (1)	Porto Seguro/ Santa Cruz Cabrália	Tradicional, regularizada (homologada), em revisão, parcialmente <i>sub judice</i> , com arrendamentos.	1.492	4.919
	Terra Indígena Mata Medonha	Santa Cruz Cabrália	Tradicional, regularizada (homologada/registrada), em revisão	550	203
	Aldeia Olivença (1)	Ilhéus		3.826	2
	Terra Indígena Vargem Alegre (1)	Serra do Ramalho	Reservada, regularizada (homologada/registrada)	981	5
	Aldeia Caramuru (1)	Pau Brasil			16
Pataxó Hã-Hã-Hãe	Terra Indígena Caramuru-Paraguaçu	Camacan/Itaju do Colônia/Pau Brasil	Tradicional, a regularizar, reservada, <i>sub judice</i>	54.105	44
	Aldeia Caramuru-Mundo Novo	Pau Brasil		...	120
	Aldeia Água Vermelha			...	819
	Aldeia Caramuru (1)			...	1.836
	Aldeia Bahetá	Itaju do Colônia		...	154
	Aldeia Panelão	Camacan		...	169
	Terra Indígena Nova Vida (Fazenda Bahiana)	Camamu	Dominial, adquirida	308	74
	Aldeia Serra do Padeiro (1)				1
	Aldeia Olivença (1)	Ilhéus		3.826	10
Tumbalalá	Terra Indígena Tumbalalá	Abaré/Curaçá	Tradicional, em regularização, identificada, parcialmente <i>sub judice</i>	44.978	1.152
	Aldeia N.S.Conceição do Pambu-A	Abaré		...	712
	Aldeia Barro Vermelho			...	...
	Aldeia Altamira	Curaçá		...	64
	Aldeia Cajueiro			...	...
	Aldeia Missão Velha			...	423
	Aldeia N.S.Conceição do Pambu-C			...	...
	Aldeia Porto da Vila			...	...
	Aldeia Salgado			...	...
	Aldeia São Miguel			...	...
Tupinambá	Terra Indígena Tupinambá de Belmonte				
	(Aldeia Patiburi)	Belmonte	Tradicional, sem providência (a identificar), parcialmente <i>sub judice</i>	...	89
	Terra Indígena Tupinambá de Itapebi	Itapebi	Tradicional, sem providência (a identificar), parcialmente <i>sub judice</i>	...	...
	Terra Indígena Tupinambá de Olivença	Buerarema/ Ilhéus/Una	Tradicional, em regularização, identificada, parcialmente <i>sub judice</i>	47.376	3.831
	Aldeia Serra das Trepes	Buerarema/ Ilhéus		...	172
	Aldeia Serra do Padeiro (1)				320
	Aldeia Serra do Ronca			...	...
	Aldeia Serra do Serrote			...	91

### 1.5.1 Povos indígenas – Bahia (cartograma 1.5.1)

Povo indígena	Terra indígena e aldeias	Município	Situação jurídica	Área (ha)	População
	Aldeia Serra Negra			...	113
	Aldeia Acuípe de Baixo	Ilhéus/Una		...	544
	Aldeia Acuípe de Cima			...	67
	Aldeia Acuípe do Meio			...	199
	Aldeia Águas de Olivença	Ilhéus		...	94
	Aldeia Campo de São Pedro			...	86
	Aldeia Curupitanga			...	86
	Aldeia Cururupe			...	...
	Aldeia Gravatá			...	71
	Aldeia Mamão			...	...
	Aldeia Olivença (1)			...	3.826
	Aldeia Pixixica			...	16
	Aldeia Santana			...	275
	Aldeia Santaninha			...	113
	Aldeia Sapucaieira			...	567
	Aldeia Maruim	Una		...	...
	Aldeia Maruinzinho			...	...
	Aldeia Caramuru (1)	Pau Brasil			152
Tuxá	Terra Indígena Ibotirama	Ibotirama	Reservada, regularizada (homologada), adquirida	2.019	278
	Aldeia Morrinhos (1)			...	378
	Terra Indígena Rodelas	Rodelas	A reservar (reassentamento)	7.000	1089
	Terra Indígena Atikum de Angical (1)	Angical	Dominial/Famílias assentadas pelo INCRA	...	3
	Aldeia Tuxá-Banzaê	Banzaê			65
	Aldeia Itaim (1)	Muquém do São Francisco			18
	Terra Indígena Vargem Alegre (1)	Serra do Ramalho	Reservada, regularizada (homologada/registrada)	981	1
Truká	Terra Indígena Aldeia Tupã	Paulo Afonso	Sem providência (pleito para aquisição de área a definir)	...	22
	Terra Indígena Truká de Sobradinho (Serra da Batateira)	Sobradinho	Ocupada, sem providência (pleito para aquisição)	150	104
	Terra Indígena Atikum de Santa Rita de Cássia	Santa Rita de Cássia	Dominial/Famílias assentadas pelo INCRA	...	1
Xukuru-Kariri	Terra Indígena Xukuru-Kariri da Quixaba	Glória	Dominial, adquirida	39	57

Fontes: ANAI-BA, 2009; Funasa/DSEI, 2010

(1) Terra ou aldeia habitada por mais de um povo.



## 1.5.2 Unidades de conservação – Bahia (cartograma 1.5.2)

(continua)

Unidade de conservação	Ano de criação	Área (ha)	Administração	Município
<b>I – Unidades de Proteção Integral</b>				
Estação Ecológica Serra Geral do Tocantins (1)	2001	715.448,34	Federal	Formosa do Rio Preto
Estação Ecológica Raso da Catarina	2001	210.564,52	Federal	Jeremoabo, Paulo Afonso, Rodelas
Estação Ecológica do Rio Preto	2005	4.536,00	Estadual	Formosa do Rio Preto, Santa Rita de Cássia
Estação Ecológica Estadual de Wenceslau Guimarães	1997	2.418,00	Estadual	Wenceslau Guimarães
Estação Ecológica da Ilha do Medo	1991	1,00	Municipal	Itaparica
Reserva Biológica de Una	1980	18.500,00	Federal	Una
Reserva Biológica de Maracás	...	10,00	Municipal	Maracás
Parque Nacional das Nascentes do Rio Parnaíba (1)	2002	729.813,55	Federal	Formosa do Rio Preto
Parque Nacional Grande Sertão Veredas (1)	1989	231.000,00	Federal	Cocos
Parque Nacional da Chapada Diamantina	1985	152.575,34	Federal	Lençóis, Andaraí, Palmeiras, Mucugê, Ibicoara
Parque Nacional Marinho dos Abrolhos	1983	88.246,35	Federal	Caravelas
Parque Estadual Morro do Chapéu	1998	46.000,00	Estadual	Morro do Chapéu
Parque Nacional e Histórico do Monte Pascoal	1961	44.816,82	Federal	Porto Seguro
Parque Nacional do Descobrimento	1999	21.213,16	Federal	Prado
Parque Nacional Alto do Cariri	2010	19.264,00	Federal	Guaratinga
Parque Estadual da Serra dos Montes Altos	2010	18.491,13	Estadual	Palmas de Monte Alto, Sebastião Laranjeiras, Urandi, Guanambi, Pindaí e Candiba
Parque Nacional de Boa Nova	2010	12.065,00	Federal	Boa Nova, Dário Meira e Manuel Vitorino
Parque Nacional do Pau Brasil	1999	11.590,68	Federal	Porto Seguro
Parque Estadual da Serra do Conduru	1997	9.275,00	Estadual	Itacaré, Uruçuca, Ilhéus
Parque Florestal e Reserva Ecológica Garcia D'Ávila	1975	7.000,00	Estadual	Mata de São João, Camaçari
Parque Estadual das Sete Passagens	2000	2.821,00	Estadual	Miguel Calmon
Parque Florestal e Reserva Ecológica da Ilha de Itaparica	1975	2.295,00	Estadual	Vera Cruz
Parque Municipal Marinho do Recife de Fora	1997	1.750,00	Municipal	Porto Seguro
Parque Histórico Metropolitano de Pirajá	1978	1.550,00	Municipal	Salvador
Parque Municipal das Lagoas e Dunas do Abaeté	1988	1.410,00	Estadual	Salvador
Parque Estadual de Canudos	1986	1.321,00	Estadual	Canudos
Parque Municipal Serra do Periperi	1999	1.300,00	Municipal	Vitória da Conquista
Parque Estadual Ilha dos Frades	1975	910,00	Municipal	Salvador
Parque Municipal das Dunas de Abrantes	1977	700,00	Municipal	Camaçari
Parque Metropolitano de Ipitanga I	1986	667,00	Estadual	Salvador, Simões Filho
Parque Municipal da Boa Esperança	2001	437,00	Municipal	Ilhéus
Parque Metropolitano de Pituauçu	1973	430,00	Estadual	Salvador
Parque Municipal São Bartolomeu	1978	75,00	Municipal	Salvador
Parque da Cidade Joventino Silva	1973	72,00	Municipal	Salvador
Parque Zoológico Getúlio Vargas	1959	18,00	Estadual	Salvador
Parque Histórico Castro Alves	1971	5,00	Estadual	Cabaceiras do Paraguaçu
Parque Municipal de Mucugê	1999	270,00	Municipal	Mucugê
Parque Zoológico da Matinha	...	24,00	Municipal	Itapetinga

## 1.5.2 Unidades de conservação – Bahia (cartograma 1.5.2)

(continuação)

Unidade de conservação	Ano de criação	Área (ha)	Administração	Município
Parque Municipal Natural da Serra das Almas	2002	...	Municipal	Rio de Contas
Parque Marinho de Coroa Alta	1998	5.000	Municipal	Santa Cruz Cabrália (no mar)
Parque Ambiental do Vale Encantado	2007	...	Municipal	Salvador
Parque Nacional Serra das Lontras	2010	...	Federal	Una e Arataca
Monumento Natural dos Canions do Subaé	2006	404,15	Estadual	Santo Amaro
Monumento Natural da Cachoeira do Ferro Doido	1998	400,00	Estadual	Morro do Chapéu
Refúgio de Vida Silvestre das Veredas do Oeste Baiano	2002	128.521,25	Federal	Jaborandi, Cocos
Refúgio de Vida Silvestre Serra dos Montes Altos	2010	27.499,52	Estadual	Palmas de Monte Alto, Sebastião Laranjeiras, Urandi, Guanambi, Pindaí e Candiba
Refúgio de Vida Silvestre de Una	2007	23.400,00	Federal	Una
Refúgio de Vida Silvestre Boa Nova	2010	15.024,00	Federal	Boa Nova, Dário Meira e Manuel Vitorino
Refúgio de Vida Silvestre do Rio dos Frades	2007	894,00	Federal	Porto Seguro

### II – Unidades de Uso Sustentável

APA do Rio Preto	2006	1.146.161,96	Estadual	Formosa do Rio Preto, Santa Rita de Cássia, Mansidão
APA das Dunas e Veredas do Baixo Médio São Francisco	1997	1.085.000,00	Estadual	Barra, Xique-Xique, Pilão Arcado
APA do Lago de Sobradinho	2006	1.018.000,00	Estadual	Casa Nova, Remanso, Pilão Arcado, Sento Sé e Sobradinho
APA da Bacia do Rio de Janeiro	1993	351.300,00	Estadual	Barreiras, Luís Eduardo Magalhães
APA Caminhos Ecológicos da Boa Esperança	2003	230.296,00	Estadual	Ubaíra, Jiquiriçá, Teolândia, Wenceslau Guimarães, Nilo Peçanha, Taperoá, Cairu, Valença
APA da Lagoa Encantada e do Rio Almada	1993	157.745,00	Estadual	Ilhéus, Uruçuca, Itajuípe, Coaraci, Almadina
APA do Litoral Norte	1992	142.000,00	Estadual	Jandaíra, Conde, Esplanada, Entre Rios, Mata de São João
APA Marimbus/Iraquara	1993	125.400,00	Estadual	Andaraí, Iraquara, Lençóis, Palmeiras, Seabra
APA da Baía de Camamu	2002	118.000,00	Estadual	Camamu, Maraú, Itacaré
APA do Pratigi	1998	85.686,00	Estadual	Ituberá, Nilo Peçanha, Igrapiúna, Piraí do Norte, Ibirapitanga
APA da Baía de Todos os Santos	1999	80.000,00	Estadual	Candeias, Cachoeira, Itaparica, Jaguaripe, Madre de Deus, Maragojipe, Salinas da Margarida, Salvador, Santo Amaro, São Francisco do Conde, Saubara, Simões Filho, Vera Cruz
APA da Lagoa Itaparica	1997	78.450,00	Estadual	Xique-Xique, Gentio do Ouro
APA Serra Branca/Raso da Catarina	2001	67.234,00	Estadual	Jeremoabo
APA de Joanes-Ipitanga	1999	66.522,00	Estadual	Camaçari, Candeias, Dias D'Ávila, Lauro de Freitas, Salvador, São Francisco Conde, São Sebastião do Passé, Simões Filho
APA da Serra do Barbado	1993	63.652,00	Estadual	Abaíra, Piatã, Rio de Contas, Rio do Pires, Érico Cardoso, Jussipe
APA da Costa de Itacaré/Serra Grande	1993	62.960,16	Estadual	Itacaré, Uruçuca, Ilhéus
APA da Serra do Ouro	2006	50.667,62	Estadual	Iguaí

## 1.5.2 Unidades de conservação – Bahia (cartograma 1.5.2)

(continuação)

Unidade de conservação	Ano de criação	Área (ha)	Administração	Município
APA das Ilhas de Tinharé e Boipeba	1992	43.300,00	Estadual	Cairu
APA da Ponta da Baleia/Abrolhos	1993	34.600,00	Estadual	Alcobaça, Caravelas
APA de Caraíva/Trancoso	1993	31.900,00	Estadual	Porto Seguro
APA do Lago de Pedra do Cavalo	1997	30.156,00	Estadual	Conceição da Feira, Cachoeira, Antônio Cardoso, Santo Estêvão, Governador Mangabeira, Castro Alves, Cruz das Almas, Feira de Santana, Muritiba, São Félix, São Gonçalo, Cabaceiras do Paraguaçu
APA de Santo Antônio	1994	23.000,00	Estadual	Belmonte, Santa Cruz Cabrália
APA da Península de Maraú	1997	21.200,00	Municipal	Maraú
APA Gruta dos Brejões/Veredas do Romão Gramacho	1985	11.900,00	Estadual	Morro do Chapéu, São Gabriel, João Dourado
APA de São Desidério	2006	10.961,14	Estadual	São Desidério
APA de Candengo	1990	7.000,00	Municipal	Valença
APA Vale das Cascatas	1995	5.880,00	Municipal	Pau Brasil
APA do Lapão	2001	4.300,00	Municipal	Santa Luzia
APA da Coroa Vermelha	1993	4.100,00	Estadual	Porto Seguro, Santa Cruz Cabrália
APA da Costa Dourada	1999	3.435,00	Municipal	Mucuri
APA de Mangue Seco	1991	3.395,00	Estadual	Jandaíra
APA Serra das Candeias	1995	3.051,00	Municipal	Jussari
APA de Guaibim	1992	2.000,00	Estadual	Valença
APA Municipal Planície Costeira do Guaibim	2008	12.000,00	Municipal	Valença
APA das Lagoas e Dunas do Abaeté	1987	1.800,00	Estadual	Salvador
APA do Rio Capivara	1993	1.800,00	Estadual	Camaçari
APA Bacia do Cobre/São Bartolomeu	2001	1.134,00	Estadual	Salvador, Simões Filho
APA da Plataforma Continental do Litoral Norte	2003	362.266,00	Estadual	Salvador, Lauro de Freitas, Camaçari, Mata de São João, Entre Rios, Esplanada, Conde, Jandaíra
APA Lagoas de Guarajuba	1991	230,00	Estadual	Camaçari
APA Lagoa da CCC (Companhia de Carbonos Coloidais)	1993	189,00	Municipal	Candeias
APA de Cachoeira da Pancada Grande	1993	50,00	Municipal	Ituberá
APA Recife das Pinaúnas	1997	...	Municipal	Vera Cruz
APA Itapebi	1999	...	Municipal	Itapebi
APA da Pedra do Oratório	2009	...	Municipal	Guaratinga
Área Estadual de Relevante Interesse Ecológico-Serra do Orobó	2002	7.397,00	Estadual	Ruy Barbosa, Itaberaba
Área Estadual de Relevante Interesse Ecológico-Nascentes do Rio de Contas	2001	4.771,00	Estadual	Abaíra, Piatã
Floresta Nacional Contendas do Sincorá	1999	11.034,00	Federal	Ituaçu
Reserva Extrativista de Cassurubá	2009	100.687,25	Federal	Caravelas, Alcobaça e Nova Viçosa
Reserva Extrativista de Canavieiras	2006	100.645,85	Federal	Canavieiras, Belmonte e Una
Reserva Extrativista Marinha do Corumbau	2000	89.889,27	Federal	Porto Seguro, Prado
Reserva Extrativista Marinha da Baía do Iguape	2000	8.152,75	Federal	Maragogipe, Cachoeira
RPPN Reserva Estação Veracruz	1998	6.069,00	Particular	Porto Seguro
RPPN Fazenda Boa Ventura	2000	4.750,00	Particular	Barra
RPPN Reserva Itaguari	2002	4.000,00	Particular	Cocos
RPPN Fazenda Retiro	1998	3.000,00	Particular	Malhada
RPPN Fazenda Boa Vista I	1997	2.000,00	Particular	Malhada
RPPN Fazenda Forte I	1997	1.800,00	Particular	Malhada

## 1.5.2 Unidades de conservação – Bahia (cartograma 1.5.2)

(continuação)

Unidade de conservação	Ano de criação	Área (ha)	Administração	Município
RPPN Fazenda Boa Vista	1998	1.700,00	Particular	Malhada
RPPN Fazenda Forte	1998	1.500,00	Particular	Malhada
RPPN Fazenda Boa Vista II	1997	1.500,00	Particular	Malhada
RPPN Fazenda Lontra/Saudade	1996	1.377,33	Particular	Entre Rios
RPPN Fazenda Pé de Serra	1992	1.259,00	Particular	Ibotirama
RPPN Guará	2001	1.050,00	Particular	Cocos
RPPN Lagoa das Campinas	1998	1.000,00	Particular	Palmas de Monte Alto
RPPN Fazenda Morrinhos	1990	726,00	Particular	Queimadas
RPPN Guará I e II	2001	633,00	Particular	Cocos
RPPN Lagoa do Formoso	2002	502,00	Particular	Cocos
RPPN Primavera I	2008	499,80	Particular	Prado
RPPN Cahy	2010	497,53	Particular	Prado
RPPN Primavera	2008	497,53	Particular	Prado
RPPN Fazenda Avaí	1990	469,10	Particular	Caravelas
RPPN Reserva Fugidos	2000	450,00	Particular	Piraí do Norte
RPPN Rio do Brasil II	2008	400,78	Particular	Porto Seguro
RPPN Riacho das Pedras	2008	396,69	Particular	Prado
RPPN Reserva Maria Vicentini Lopes	2008	391,77	Particular	Belmonte
RPPN Rio Capitão	2004	385,49	Particular	Itacaré
RPPN Cajueiro	2002	379,00	Particular	Esplanada
RPPN Dunas de Santo Antônio	2001	370,72	Particular	Mata de São João
RPPN Rio do Brasil III	2008	356,95	Particular	Porto Seguro
RPPN Reserva da Peninha	2002	350,00	Particular	Cachoeira
RPPN Flor do Norte I	2010	304,18	Particular	Prado
RPPN São Joaquim da Cobonha APA I, APA II	2000	257,00	Particular	Cachoeira
RPPN Reserva Carotá	2001	220,00	Particular	Santana
RPPN Terravista I	2009	218,36	Particular	Porto Seguro
RPPN Reserva Panema	2000	216,00	Particular	São Sebastião do Passé
RPPN Ouro Verde	2010	213,00	Particular	Igrapiúna
RPPN Reserva Natural da Serra do Teimoso	1997	200,00	Particular	Jussari
RPPN Flor do Norte II	2010	170,60	Particular	Prado
RPPN São Francisco da Trijunção	2001	162,00	Particular	Cocos
RPPN Santa Maria III	2008	159,68	Particular	Prado
RPPN Santa Maria II	2008	158,52	Particular	Prado
RPPN Terravista II	2009	144,17	Particular	Porto Seguro
RPPN Nova Angélica	2006	135,00	Estadual	Una
RPPN Reserva Salto Apepique	1997	118,00	Particular	Ilhéus
RPPN Boa União	2007	112,81	Particular	Ilhéus
RPPN Fazenda Piabas	2000	110,00	Particular	Queimadas
RPPN Araçari	1998	110,00	Particular	Itacaré
RPPN Fazenda Itacira	1991	100,00	Particular	Itapebi
RPPN Fazenda Água Branca	1999	97,00	Particular	Valença
RPPN Santa Maria I	2008	96,49	Particular	Prado
RPPN Estância Manacá	2000	95,00	Particular	Ibicaraí
RPPN Rio do Brasil I	2008	88,77	Particular	Porto Seguro
RPPN Fazenda Coqueiros	1990	86,96	Particular	Simões Filho
RPPN Jacuba Velha	2008	83,58	Particular	Porto Seguro

## 1.5.2 Unidades de conservação – Bahia (cartograma 1.5.2)

(conclusão)

Unidade de conservação	Ano de criação	Área (ha)	Administração	Município
RPPN Ecoparque de Una	1999	83,28	Particular	Una
RPPN das Dunas	2004	78,00	Particular	Camaçari
Reserva São José	2008	77,39	Particular	Ilhéus
RPPN Rio do Brasil IV	2008	74,69	Particular	Porto Seguro
RPPN Adília Paraguaçu Batista	2002	70,00	Particular	Mucugê
RPPN Helico	2007	65,00	Particular	Ilhéus
RPPN Triângulo	2008	56,78	Particular	Prado
RPPN Rio do Brasil V	2008	54,40	Particular	Porto Seguro
RPPN Bom Sossego 02	2008	53,66	Particular	Porto Seguro
RPPN Portal do Curupira	2001	50,00	Particular	Porto Seguro
RPPN Fazenda Córrego dos Bois	2000	50,00	Particular	Palmeiras
RPPN Fazenda Pindorama	1998	47,00	Particular	Itabela
RPPN Guariru	2009	41,01	Particular	Varzedo
RPPN Fazenda Ararauna	2003	39,00	Particular	Una
RPPN Lagoa do Peixe	2000	31,00	Particular	Caravelas
RPPN Juerama	2002	27,00	Particular	Maraú
RPPN Bom Sossego 03	2010	26,12	Particular	Porto Seguro
RPPN Fazenda Paraíso	2000	26,00	Particular	Uruçuca
RPPN Fazenda São João	1997	25,00	Particular	Ilhéus
RPPN Pedra do Sabiá	2001	22,00	Particular	Itacaré
RPPN Sapucaia	2002	18,50	Particular	Maraú
RPPN Jatobá	2008	15,64	Particular	Piraí do Norte
RPPN Carroula	2002	15,00	Particular	Prado
RPPN Ágda	2001	13,39	Particular	Pojuca
RPPN Mãe da Mata	2004	13,00	Particular	Ilhéus
RPPN Fazenda Arte Verde	1998	10,00	Particular	Ilhéus
RPPN Rio dos Monos	2006	8,85	Particular	Barra do Choça
RPPN da Mata Atlântica da Manona	2001	7,00	Particular	Porto Seguro
RPPN Rio Jardim	2007	6,93	Particular	Porto Seguro
RPPN Belas Artes	2009	5,47	Particular	Guaratinga
RPPN Fazenda Kaybi	1994	5,00	Particular	Ubaíra
RPPN Fazenda Flor de Liz	1996	5,00	Particular	Ribeira do Pombal
RPPN Fazenda Sossego	1999	4,70	Particular	Uruçuca

### Outras Áreas Protegidas

Reserva Ecológica Ilha de Maré	1982	1.378,00	Municipal	Salvador
Reserva Estadual Cotegipe-CIA	1977	118,00	Estadual	Salvador, Simões Filho
Reserva Ecológica e Arqueológica da Serra do Mulato	1997	39.555,00	Municipal	Juazeiro
Reserva Ecológica do Juliana	1997	...	Municipal	Ituberá
Reserva Ecológica Cachoeira do Pau	1997	...	Municipal	Ibirapitanga
Reserva de Sapiranga	1984	600,00	Particular	Mata de São João
Jardim Botânico de Salvador	2002	17,00	Municipal	Salvador
Cinturão Verde (COPEC)	1970	2.707,00	Polo/Copec	Camaçari
Estação Biológica de Canudos	1993	1.500,00	Particular	Canudos

Fontes: DOU, 1961-2010; DOE, 1959-2010; Prefeitura Municipal, 1970-2010.

(1) Unidade de Conservação Interestadual.

UNIDADES DE CONSERVAÇÃO

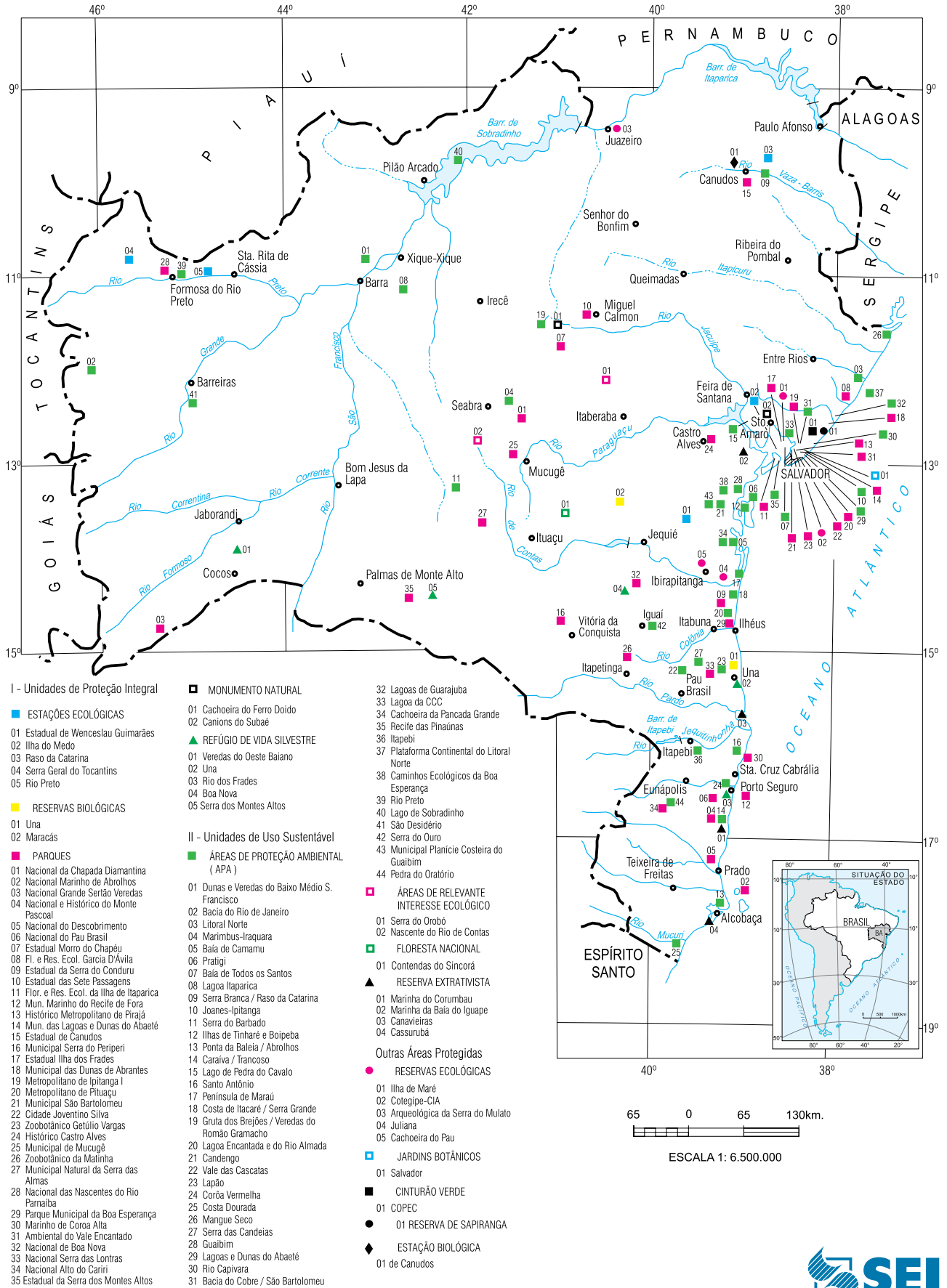

I - Unidades de Proteção Integral

- ESTAÇÕES ECOLÓGICAS
- 01 Estadual de Wenceslau Guimarães
- 02 Ilha do Medo
- 03 Raso da Catarina
- 04 Serra Geral do Tocantins
- 05 Rio Preto

■ RESERVAS BIOLÓGICAS

- 01 Una
- 02 Maracás

■ PARQUES

- 01 Nacional da Chapada Diamantina
- 02 Nacional Marinho de Abrolhos
- 03 Nacional Grande Sertão Veredas
- 04 Nacional e Histórico do Monte Pascoal
- 05 Nacional do Descobrimento
- 06 Nacional do Pau Brasil
- 07 Estadual Morro do Chapéu
- 08 Fl. e Res. Ecol. Garcia D'Ávila
- 09 Estadual da Serra do Conduru
- 10 Estadual das Sete Passagens
- 11 Flor. e Res. Ecol. da Ilha de Itaparica
- 12 Mun. Marinho do Recife de Fora
- 13 Histórico Metropolitano de Pirajá
- 14 Mun. das Lagoas e Dunas do Abaeté
- 15 Estadual de Canudos
- 16 Municipal Serra do Periperi
- 17 Estadual Ilha dos Frades
- 18 Municipal das Dunas de Abrantes
- 19 Metropolitano de Ipitanga I
- 20 Metropolitano de Pituanga I
- 21 Municipal São Bartolomeu
- 22 Cidade Joventino Silva
- 23 Zoológico Getúlio Vargas
- 24 Histórico Castro Alves
- 25 Municipal de Mucugê
- 26 Zoológico da Matinha
- 27 Municipal Natural da Serra das Almas
- 28 Nacional das Nascentes do Rio Patimbal
- 29 Parque Municipal da Boa Esperança
- 30 Marinho de Coroa Alta
- 31 Ambiental do Vale Encantado
- 32 Nacional de Boa Nova
- 33 Nacional Serra das Lontras
- 34 Nacional Alto do Cariri
- 35 Estadual da Serra dos Montes Altos

■ MONUMENTO NATURAL

- 01 Cachoeira do Ferro Doido
- 02 Canions do Subaé

▲ REFÚGIO DE VIDA SILVESTRE

- 01 Veredas do Oeste Baiano
- 02 Una
- 03 Rio dos Frades
- 04 Boa Nova
- 05 Serra dos Montes Altos

II - Unidades de Uso Sustentável

■ ÁREAS DE PROTEÇÃO AMBIENTAL (APA)

- 01 Dunas e Veredas do Baixo Médio S. Francisco
- 02 Baía do Rio de Janeiro
- 03 Litoral Norte
- 04 Marimbus-Iraqara
- 05 Baía de Camamu
- 06 Pratiği
- 07 Baía de Todos os Santos
- 08 Lagoa Itaparica
- 09 Serra Branca / Raso da Catarina
- 10 Joanes-Ipitanga
- 11 Serra do Barbado
- 12 Ilhas de Tinharé e Boipeba
- 13 Ponta da Baleia / Abrolhos
- 14 Carava / Trancoso
- 15 Lago de Pedra do Cavalo
- 16 Santo Antônio
- 17 Península de Maraú
- 18 Costa de Itacaré / Serra Grande
- 19 Gruta dos Brejões / Veredas do Romão Gramacho
- 20 Lagoa Encantada e do Rio Almada
- 21 Candengo
- 22 Vale das Cascatas
- 23 Lapão
- 24 Corda Vermelha
- 25 Costa Dourada
- 26 Mangue Seco
- 27 Serra das Candeias
- 28 Guaibim
- 29 Lagoas e Dunas do Abaeté
- 30 Rio Capivara
- 31 Baía da Cobre / São Bartolomeu

■ ÁREAS DE RELEVANTE INTERESSE ECOLÓGICO

- 01 Serra do Orobó
- 02 Nascente do Rio de Contas
- 03 Contendas do Sincorá
- 04 Cassurubá

■ FLORESTA NACIONAL

- 01 Contendas do Sincorá

▲ RESERVA EXTRATIVISTA

- 01 Marinha do Corumbau
- 02 Marinha da Baía do Iguape
- 03 Canaveiras
- 04 Cassurubá

Outras Áreas Protegidas

- RESERVAS ECOLÓGICAS
- 01 Ilha de Maré
- 02 Cotegipe-CIA
- 03 Arqueológica da Serra do Mulato
- 04 Juliana
- 05 Cachoeira do Pau
- JARDINS BOTÂNICOS
- 01 Salvador
- CINTURÃO VERDE
- 01 COPEC
- 01 RESERVA DE SAPIRANGA
- ◆ ESTAÇÃO BIOLÓGICA
- 01 de Canudos



ESCALA 1: 6.500.000



### 1.5.3 Região Semiárida – Bahia (Cartograma 1.5.3)

(continua)

Municípios		
Abaíra	Canarana	Ibitiara
Abaré	Candeal	Ibititá
Adustina	Candiba	Ibotirama
Água Fria	Cândido Sales	Ichu
Amargosa	Cansanção	Igaporã
América Dourada	Canudos	Iguaí
Anagé	Capela do Alto Alegre	Inhambupe
Andaraí	Capim Grosso	Ipecaetá
Andorinha	Caraíbas	Ipirá
Anguera	Carinhanha	Ipupiara
Antas	Casa Nova	Irajuba
Antônio Cardoso	Castro Alves	Iramaia
Antônio Gonçalves	Caturama	Iraquara
Aracatu	Central	Irecê
Araci	Chorrochó	Itaberaba
Baixa Grande	Cícero Dantas	Itaeté
Banzaê	Cipó	Itagi
Barra	Cocos	Itaguaçu da Bahia
Barra da Estiva	Conceição do Coité	Itambé
Barra do Choça	Condeúba	Itapetinga
Barra do Mendes	Contendas do Sincorá	Itapicuru
Barro Alto	Cordeiros	Itaquara
Belo Campo	Coribe	Itarantim
Barro Preto	Coronel João Sá	Itatim
Biritinga	Cravolândia	Itiruçu
Boa Nova	Crisópolis	Itororó
Boa Vista do Tupim	Curaçá	Itiúba
Bom Jesus da Lapa	Dom Basílio	Ituaçu
Bom Jesus da Serra	Elísio Medrado	Iuiu
Boninal	Encruzilhada	Jacaraci
Bonito	Érico Cardoso	Jacobina
Boquira	Euclides da Cunha	Jaguaquara
Botuporã	Fátima	Jaguarari
Brejões	Feira da Mata	Jequié
Brejolândia	Feira de Santana	Jeremoabo
Brotas de Macaúbas	Filadélfia	João Dourado
Brumado	Gavião	Juazeiro
Buritirama	Gentio do Ouro	Jussara
Caatiba	Glória	Jussiape
Cabaceiras do Paraguaçu	Guajeru	Lafayette Coutinho
Caculé	Guanambi	Lagoa Real
Caém	Heliópolis	Lajedinho
Caetanos	laçu	Lagedo do Tabocal
Caetité	Ibiassucê	Lamarão
Cafarnaum	Ibicoara	Lapão
Caldeirão Grande	Ibipeba	Serra Dourada
Campo Alegre de Lourdes	Pilão Arcado	Serra Preta
Lençóis	Pindaí	Campo Formoso
Licínio de Almeida	Ibipitanga	Macajuba
Livramento de Nossa Senhora	Ibiquera	Macarani

### 1.5.3 Região Semiárida – Bahia (Cartograma 1.5.3)

(conclusão)

Municípios		
Macaúbas	Paripiranga	Santo Estêvão
Macururé	Paulo Afonso	São Domingos
Maetinga	Pé de Serra	São Félix do Coribe
Maiquinique	Pedro Alexandre	São Gabriel
Mairi	Piatã	São José do Jacuípe
Malhada	Pintadas	Sátiro Dias
Malhada de Pedras	Piripá	Saúde
Manoel Vitorino	Piritiba	Seabra
Maracás	Planaltino	Sebastião Laranjeiras
Marcionílio Souza	Planalto	Senhor do Bonfim
Matina	Poçoões	Serra do Ramalho
Miguel Calmon	Ponto Novo	Sento Sé
Milagres	Potiraguá	Serrolândia
Mirangaba	Presidente Dutra	Sítio do Mato
Mirante	Presidente Jânio Quadros	Sítio do Quinto
Monte Santo	Queimadas	Sobradinho
Morpará	Quijingue	Souto Soares
Morro do Chapéu	Quixabeira	Tabocas do Brejo Velho
Mortugaba	Rafael Jambeiro	Tanhaçu
Mucugê	Remanso	Tanque Novo
Mulungu do Morro	Retirolândia	Tanquinho
Mundo Novo	Riachão do Jacuípe	Tapiramutá
Muquém do São Francisco	Riacho de Santana	Teofilândia
Nordestina	Ribeira do Amparo	Tremedal
Nova Canaã	Ribeira do Pombal	Tucano
Nova Fátima	Ribeirão do Largo	Uauá
Nova Itarana	Rio de Contas	Ubaíra
Nova Redenção	Rio do Antônio	Uibaí
Nova Soure	Rio do Pires	Umburanas
Novo Horizonte	Rodelas	Urandi
Novo Triunfo	Ruy Barbosa	Utinga
Olindina	Santa Bárbara	Valente
Oliveira dos Brejinhos	Santa Brígida	Várzea da Roça
Ourolândia	Santa Inês	Várzea do Poço
Palmas de Monte Alto	Santaluz	Várzea Nova
Palmeiras	Santana	Vitória da Conquista
Paramirim	Santanópolis	Wagner
Pindobaçu	Santa Terezinha	Xique-Xique
Paratinga	Serrinha	

Fonte: Ministério da Integração Nacional–Portaria nº 89, de 16 de março, 2005.



Cartograma Nº. 1.5.3  
REGIÃO SEMIÁRIDA



Fonte: Ministério da Integração Nacional, Portaria nº 89 de 16/03/2005.



#### 1.5.4. Projetos de assentamento de reforma agrária – Bahia (cartograma 1.5.4)

(continua)

Municípios	Projetos	Área (ha)	Capacidade de famílias (nº)
<b>Estado da Bahia</b>		<b>1.410.906,41</b>	<b>41.839</b>
Adustina	Caimã	4.427,89	89
Água Fria	Menino Jesus	13.009,51	212
Alcobaça	4045	3.981,25	143
América Dourada	Fazenda Queimadas	500,00	24
Andaraí	Andaraí I	13.908,00	414
Andaraí	Mocambo	6.618,50	225
Andaraí	Salubrinho	839,83	40
Andorinha	Nova Jabuticaba	1.743,00	83
Araçás	12 de Maio	540,90	31
Araçás	São Mateus	664,65	54
Arataca	Grupo Santo Antônio	514,00	80
Arataca	Rio Aliança	567,57	50
Arataca	Terra Vista	756,03	100
Aurelino Leal	Cascata	597,94	40
Barra	Angico	1.949,95	40
Barra	Barro Vermelho/Canudos	4.180,16	250
Barra	Antônio Conselheiro	1.900,69	21
Barra	Fazenda Itacutiara	31.172,00	727
Barra	Fazenda Santana	6.370,00	148
Barra	Fazenda Vale do Boqueirão	7.540,20	163
Barra	Ferradura	5.496,51	76
Barra	São Francisco	6.839,96	163
Barra	Sítio Novo	2.251,37	32
Barra	Uirapuru	3.357,37	60
Barra do Choça	Cangussu	867,28	60
Barra do Choça	Pátria Livre	317,25	23
Barra do Rocha	Coroa Verde	1.477,46	60
Barreiras	Ilha da Liberdade	984,28	30
Barro Preto	Fazenda Brasil	599,20	50
Belmonte	Piassava	3.035,00	106
Belmonte	Tuiuty	510,00	20
Belmonte	São Francisco de Assis do Jequitinhonha	382,53	25
Biritinga	Santa Virgínia	816,00	20
Boa Nova	Fazenda Talismã	1.329,03	55
Boa Vista do Tupim	Aliança	2.338,51	69
Boa Vista do Tupim	Barra Verde	2.490,54	100
Boa Vista do Tupim	Beira Rio	11.007,00	400
Boa Vista do Tupim	Canabrava	6.165,27	231
Boa Vista do Tupim	Che Guevara	1.733,04	52
Boa Vista do Tupim	Fazenda Crispim	6.063,00	275
Boa Vista do Tupim	Fazenda Polinésia	2.201,07	70
Boa Vista do Tupim	Nossa Senhora Auxiliadora	1.953,92	69
Boa Vista do Tupim	Reunidas Santa Fé	3.503,33	125
Boa Vista do Tupim	Santo Apolônio/Grotão	2.447,10	61
Bom Jesus da Lapa	Batalha	14.946,79	450
Bom Jesus da Lapa	Boa Esperança	1.125,17	35
Bom Jesus da Lapa	Campo Grande I	4.368,67	120

#### 1.5.4. Projetos de assentamento de reforma agrária – Bahia (cartograma 1.5.4)

(continuação)

Municípios	Projetos	Área (ha)	Capacidade de famílias (nº)
Bom Jesus da Lapa	Curral das Vargens	9.213,39	155
Bom Jesus da Lapa	Nova Volta	9.241,32	255
Bom Jesus da Lapa	Rio das Rãs II	2.641,70	70
Bom Jesus da Lapa	Santa Rita	8.593,89	250
Bom Jesus da Lapa	São José/Campo Grande II	7.000,00	230
Bom Jesus da Lapa	Várzea Grande	601,19	11
Bom Jesus da Lapa	Quilombola Rio das Rãs	30.190,71	611
Bom Jesus da Lapa	Quilombola Pitombeira	4.984,12	112
Bonito	Central	2.064,78	150
Bonito	Dorcina Paula de Oliveira	406,88	27
Bonito	Eugênio Lyra	1.573,08	60
Bonito	Piratini	370,23	25
Bonito	Santa Helena	415,29	27
Bonito	Santa Terezinha	870,00	40
Buerarema	Buique	366,02	33
Buerarema	Itararé	555,58	45
Cachoeira	Caimbongo	2.039,00	68
Caém	Engano	1.033,00	52
Caldeirão Grande	Pajeú	12.321,60	350
Caldeirão Grande	Fazenda Teimosia	3.141,53	99
Camacan	Auxiliadora	388,47	35
Camacan	Entre Rios	321,69	30
Camacan	Nova Ypiranga	817,90	100
Camacan	Recordação	429,47	40
Camaçari	Assu da Capivara	422,89	60
Camaçari	Cosme e Damião	204,96	30
Camamu	Antônio Conselheiro III	337,92	35
Camamu	Argemiro Mendes de Oliveira	394,27	24
Camamu	Camamu	4497,00	300
Camamu	Dandara dos Palmares	1.452,23	70
Camamu	Ernesto Che Guevara	391,24	19
Camamu	Limoeiro	1.303,46	55
Camamu	Mariana	648,00	28
Camamu	Paulo Freire	353,98	25
Camamu	Paulo Jacson	891,44	90
Camamu	São José/Limoeiro	302,13	15
Camamu	Zumbi dos Palmares	1.244,60	50
Campo Formoso	Moca II e III	620,05	18
Canavieiras	Campinhos	500,00	40
Canavieiras	Pinga Pinga	498,00	25
Canavieiras	São José	367,77	33
Canavieiras	Canaã II	812,57	55
Candeias	União	410,99	38
Cândido Sales	Rancho dos Teixeiras	462,65	23
Cansanção	Água Salgada	1.178,95	22
Cansanção	Mari	3.705,71	73
Cansanção	Nova Esperança e Alto Bonito	6.391,18	130
Cansanção	Rio Verde	209,86	19
Canudos	Malhador Jurema	2.206,80	37

### 1.5.4. Projetos de assentamento de reforma agrária – Bahia (cartograma 1.5.4)

(continuação)

Municípios	Projetos	Área (ha)	Capacidade de famílias (nº)
Canudos	Varzinha	2.702,24	51
Carinhanha	Boqueirão e outras	1.137,68	36
Carinhanha	Brasilândia	1.183,88	41
Carinhanha	Caatinga de Nossa Senhora da Conceição	2.605,74	107
Carinhanha	Fazenda Santa Helena	2.656,71	70
Carinhanha	Feirinha/Marrequero	24.382,64	819
Carinhanha	Gerais Salinas/Caatinga de N.S. Conceição	1.529,27	45
Carinhanha	Mel de Abelha	1.559,43	24
Carinhanha	São Lucas	4.123,36	137
Carinhanha	Geral Pituba	1.752,48	43
Casa Nova	Bela Vista II	213,18	25
Casa Nova	Sítio Campo Verde	1.034,03	31
Casa Nova	Luiz Nunes	561,93	70
Casa Nova	São Miguel	2.303,28	26
Castro Alves	Sítio Novo	485,00	26
Catu	São Francisco de Catu	201,68	20
Cipó	Pioneiro	498,00	38
Cipó	Santana/Buri	412,56	17
Coaraci	Ojeferson Santos	300,43	25
Coaraci	Pedra Dourada	373,21	30
Conceição do Coité	Nova Palmares	2.243,93	104
Cordeiros	Maria Zilda	5.408,54	54
Coribe	Cacimba	8.211,25	137
Coribe	Fazenda Reunidas Pai João	14.763,00	414
Coribe	Fazenda Serra Grande	4.678,98	58
Coribe	Pai João/Foagro	10.492,92	134
Coribe	Pedra Branca	2.425,25	60
Coribe	Ponta D'Água	4.351,60	120
Coronel João Sá	Rompe Gibão	3.701,61	83
Correntina	Fazenda Porto Bonito	25.943,33	127
Cotegipe	Beira Rio II	1.861,36	32
Cotegipe	Rio Grande II	7.536,50	180
Cotegipe	São Francisco de Assis	7.868,00	186
Cotegipe	Angical I	53.375,82	996
Cravolândia	Palestina	4.327,45	180
Encruzilhada	Brejão	1.279,46	61
Encruzilhada	Mumbuca/Canaã	465,64	58
Encruzilhada	Primavera	1.590,03	80
Encruzilhada	Unida	72,53	4
Esplanada	Boa Vista de Esplanada	1.002,13	30
Esplanada	Patizinho	929,39	45
Esplanada	Fazenda Reunidas Boa Vista e Outras	2.436,70	62
Esplanada	Reunidas Palame	2.041,40	65
Esplanada	São Francisco	1.836,34	87
Eunápolis	Maravilha	3.757,09	199
Eunápolis	Santa Maria	1.309,26	62
Formosa do Rio Preto	Nova Terra	4.980,78	51
Gandu	Cedro III	292,98	18
Gandu	Conjunto Mineiro	323,48	26

#### 1.5.4. Projetos de assentamento de reforma agrária – Bahia (cartograma 1.5.4)

(continuação)

Municípios	Projetos	Área (ha)	Capacidade de famílias (nº)
Gongogi	Santa Irene	930,88	87
Gongogi	São Jerônimo	187,16	18
Guaratinga	Lajedo Bonito	543,35	52
Guaratinga	Roseli Nunes	1.165,71	81
Iaçú	Sítio Novo/Roncador	492,00	641
Ibicaí	Conjunto Vila Isabel	1.016,11	60
Ibicaí	Etevaldo Barreto Pelé	518,26	40
Ibicaí	Loreta Valadares	519,50	31
Ibicoara	Paraguaçuinho	360,23	32
Ibiquera	Fazenda Munduri	3.330,06	98
Ibiquera	Reunidas Cambuí	1.438,00	45
Ibiquera	Santa Clara	5.445,00	220
Ibirapitanga	Conjunto São João	727,95	44
Ibirapitanga	Serra de Areia I e II	469,21	37
Ibirataia	Euclides Neto II	157,84	10
Ibotirama	Nova Conquista	1.295,81	31
Igrapiúna	Burundanga	953,71	40
Igrapiúna	Fazenda Bom Jesus	351,04	35
Igrapiúna	Mata do Sossego	1.567,67	82
Igrapiúna	Mirante	722,20	40
Iguaí	Conjunto Riacho da Palmeira	827,08	60
Iguaí	Marcha Brasil	1.141,60	60
Iguaí	Zumbi dos Palmares	217,60	22
Ilhéus	Conjunto Bom Gosto	431,30	40
Ilhéus	Cosme Muniz	423,99	40
Ilhéus	Dois Irmãos	461,87	25
Ilhéus	Dom Helder Câmara	241,07	26
Ilhéus	Fábio Henrique Cerqueira	269,86	30
Ilhéus	Fazenda Rochedo e Outras	342,30	35
Ilhéus	Frei Vantuy	476,43	47
Ilhéus	João Amazonas	833,26	75
Ilhéus	Josefa Vitória	180,83	22
Ilhéus	Nova Vitória	580,79	36
Ilhéus	Oregon	648,00	40
Ilhéus	Ressurreição	538,44	35
Ilhéus	São Bento	235,48	16
Ipirá	1º de Abril Paraguaçu	4.288,49	85
Ipirá	Aldeia	3.454,73	81
Ipirá	Dom Matthias	4.919,03	150
Irajuba	Ipauate	1.359,88	63
Irajuba	Pedrao	1.273,77	26
Iramaia	Dandara	1.219,61	50
Iramaia	Boa Sorte Una	17.387,85	475
Iraquara	Fazendas Reunidas FS	3.127,57	120
Itabela	Virote	581,20	44
Itaberaba	Floresta e Outras	708,28	17
Itaberaba	Reunidas Vazante	4.581,16	125
Itabuna	Alemita	343,34	30
Itabuna	Manoel Chinês	415,00	40

#### 1.5.4. Projetos de assentamento de reforma agrária – Bahia (cartograma 1.5.4)

(continuação)

Municípios	Projetos	Área (ha)	Capacidade de famílias (nº)
Itacaré	Marambaia	830,54	32
Itacaré	Nova Vida	576,30	44
Itacaré	Pancada Grande	843,62	48
Itacaré	Paraíso/Itacaré	368,77	32
Itaeté	Baixão	3.519,66	161
Itaeté	Europa	1.190,84	50
Itaeté	Hararas e Lagoa do Tião	1.290,76	50
Itaeté	Macaco Seco	927,38	35
Itaeté	Moçambique	2.051,32	50
Itaeté	Rancho do Bia	581,95	18
Itaeté	Rosely Nunes	4.230,00	160
Itaeté	Santa Clara e Paraguaciuma	1.529,83	60
Itaeté	Santa Maria Florentina	1.005,96	52
Itaeté	União da Chapada	2.990,29	200
Itaguaçu da Bahia	Aparecida do Norte	2.308,16	67
Itaguaçu da Bahia	Califórnia II	3.273,00	46
Itaguaçu da Bahia	Fazenda Almas	8.840,00	190
Itaguaçu da Bahia	Fazenda Califórnia	1.540,00	35
Itaguaçu da Bahia	São Caetano	1.140,00	36
Itaguaçu da Bahia	Sertão Bonito	3.273,00	76
Itaguaçu da Bahia	Bora	1.496,74	33
Itajuípe	Helvécia	467,72	55
Itajuípe	Loanda	408,40	50
Itamaraju	Bela Vista	2.388,13	175
Itamaraju	Fazenda Nova Deli	1.457,37	52
Itamaraju	Pedra Bonita	696,60	41
Itamaraju	Santa Cruz do Ouro	1.843,70	129
Itamaraju	Reunidas Pau Brasil	1.042,72	51
Itambé	Gameleira	671,01	45
Itambé	Novo Horizonte Jacarandá	1.128,08	60
Itapicuru	Arizona e Outras	2.076,46	91
Itapicuru	Bom Jesus das Ortigas	1.059,32	44
Itapicuru	Quilombo Lagoão	565,02	12
Itiúba	Nova Conquista de Itiúba	1.378,00	20
Itiúba	Novo Paraíso	135,94	16
Itiúba	Sítio do Meio	2.367,21	85
Itiúba	Bela Conquista	688,00	35
Itiúba	Cassatinga	1.036,86	42
Ituberá	Josenei	825,68	61
Ituberá	Lucas Dantas	701,78	50
Ituberá	Margarida Alves	522,25	30
Jacobina	Alagoinha	492,00	47
Jacobina	Pau de Colher	1.862,05	23
Jacobina	Várzea do Curral	566,28	50
Jaguaquara	Assembleia	848,56	35
Jaguaquara	Santa Domenica	1.282,38	33
Jaguaquara	Wilson Furtado	1.783,94	70
Jandaíra	Patalim	326,34	22
Jeremoabo	Carita	5.321,42	100

#### 1.5.4. Projetos de assentamento de reforma agrária – Bahia (cartograma 1.5.4)

(continuação)

Municípios	Projetos	Área (ha)	Capacidade de famílias (nº)
Juazeiro	São Francisco	1.295,25	109
Lajedinho	Nova Vida I	1.397,18	40
Lajedinho	Piabas	1.567,80	44
Lajedinho	Santo Antônio e São José	1.456,41	40
Lagedo do Tabocal	Pedra Grande	798,43	28
Lagedo do Tabocal	Reunidas Santa Luzia e Outras	3.243,71	162
Lençóis	Araruna	352,11	15
Lençóis	Bela Flor	505,00	20
Lençóis	Boqueirão	1.137,68	70
Lençóis	Novo Horizonte	745,48	26
Lençóis	Rio Bonito	1.190,72	40
Luís Eduardo Magalhães	Rio de Ondas	12.500,00	300
Macajuba	São Joaquim	1.567,62	44
Malhada	Marreca	3.000,00	90
Malhada	Quilombola Rumo ao Rio	1.369,05	10
Malhada	Quilombola Parateca	1.421,47	400
Malhada	Vale do Iuiu	4.440,00	187
Mansidão	Nova Esplanada I	9.964,72	159
Mansidão	Nova Esplanada Capefe	9.715,23	161
Maracás	Khaetá	2.035,67	63
Maraú	Conjunto Laranjeira	927,00	30
Maraú	Liberdade	725,50	57
Maraú	Santa Maria	1.407,00	60
Maraú	Luzitânia	278,67	30
Marcionílio Souza	Cachá	11.383,00	488
Marcionílio Souza	Rancho Nevado	3.319,95	80
Marcionílio Souza	Santa Fé	913,00	26
Marcionílio Souza	Segredo e Riachuelo	1.453,19	49
Mascote	Nancy	542,29	32
Mata de São João	Barro Branco	246,37	21
Mata de São João	Euclides Neto	2.222,90	76
Mata de São João	Panema	917,86	58
Mata de São João	Santa Maria	422,09	40
Mirante	Vale da Califórnia	4.079,21	148
Monte Santo	Beira Rio III	305,27	10
Monte Santo	Fazenda Desterro	4.130,00	116
Monte Santo	Lage do Ariri	126,94	7
Monte Santo	Lagoa do Coiqui	267,84	12
Monte Santo	Nossa Senhora do Rosário	506,71	15
Monte Santo	Soledade	323,03	10
Morpará	Florida	7.606,01	100
Morro do Chapéu	Baixa Grande	1.433,29	40
Morro do Chapéu	Fazenda Santa Ernestina	10.740,00	300
Morro do Chapéu	Lagoinha e Boa Vista	1.748,95	74
Morro do Chapéu	Morrinhos	1.986,85	63
Morro do Chapéu	Nascença e Conquista	1.085,31	22
Morro do Chapéu	Pachola	393,88	9
Morro do Chapéu	Recreio	544,31	23
Morro do Chapéu	Santana	1.224,67	25

#### 1.5.4. Projetos de assentamento de reforma agrária – Bahia (cartograma 1.5.4)

(continuação)

Municípios	Projetos	Área (ha)	Capacidade de famílias (nº)
Morro do Chapéu	Sohem	9.219,95	108
Mucuri	Fazenda Esperança	1.014,96	83
Mucuri	Jequitibá	1.645,81	139
Mucuri	Lagoa Bonita	1.420,07	119
Mucuri	Paulo Freire	2.312,84	100
Muquém do São Francisco	Anice	1.072,92	34
Muquém do São Francisco	Manoel Dias	3.933,11	114
Muquém do São Francisco	Santa Bárbara	2.920,10	64
Muquém do São Francisco	Serra Branca	3.077,08	65
Nazaré	Santa Sofia	1.007,00	82
Nilo Peçanha	Fazenda São João	414,86	30
Nova Redenção	Campo Formoso	740,70	26
Nova Redenção	Moreno	4.840,09	140
Nova Redenção	Santa Cruz e Bom Jesus	5.253,39	310
Nova Soure	Cajueiro (Nova Soure)	511,25	26
Nova Soure	Penha e Outras	1.146,89	47
Oliveira dos Brejinhos	Nova União da Fazenda Ferraria	1.497,00	20
Ourolândia	Lagoa de Dentro I e II	2.261,62	40
Ourolândia	Santa Luzia	4.830,28	64
Ourolândia	São João da Casa Nova	2.516,33	52
Ourolândia	Pedra Vermelha	2.055,44	34
Paratinga	Lagoa Dourada	1.324,46	22
Paratinga	Nova União	5.309,84	60
Paratinga	Riacho dos Porcos	31.842,08	500
Paratinga	Santo Antônio	1.233,61	40
Paripiranga	Curimatá	740,00	35
Pau Brasil	Pau Brasil	160,65	10
Pedro Alexandre	Bom Sucesso	1.753,09	42
Pedro Alexandre	Bonito das Umburanas	1.930,72	46
Pindobaçu	Nova Canaã	2.671,20	84
Pintadas	Alagoas	260,00	14
Piritiba	Sertão Bonito	1.221,74	40
Planaltino	Fazenda Lagoa da Onça	740,72	41
Planaltino	São Diogo	4.441,76	185
Poções	Galiléia	1.928,08	69
Pojuca	Ana Rosa	1.445,32	59
Porto Seguro	Chico Mendes II	885,00	65
Porto Seguro	Imbirussu de Dentro	1.514,38	100
Porto Seguro	Terra Nova	754,68	31
Prado	Fazenda Cumuruxatiba	4.255,91	169
Prado	Fazenda Guaíra	918,65	26
Prado	Fazenda Nossa Senhora do Rosário	1.244,00	44
Prado	Reunidas Corumbau	2.741,04	92
Prado	Riacho das Ostras	2.000,00	86
Prado	Santa Luzia/Três Irmãos	1.161,60	50
Queimadas	Nova Paz	832,04	17
Quijingue	Paraíso	515,02	23
Quijingue	Renascer	2.430,76	59
Quijingue	Tábua Serrinha	3.886,99	88



### 1.5.4. Projetos de assentamento de reforma agrária – Bahia (cartograma 1.5.4)

(continuação)

Municípios	Projetos	Área (ha)	Capacidade de famílias (nº)
Quijingue	Quijingue	1.233,62	37
Remanso	Canaã	5.043,52	90
Riachão das Neves	Carlota	2.449,96	75
Riachão das Neves	Castelo	3.899,33	60
Riachão das Neves	Rio Branco	7.952,13	250
Riacho de Santana	Brejo de São José	3.722,25	102
Ribeirão do Largo	Boa Sorte/Recreio	1.362,49	75
Ruy Barbosa	Poço Longe	3.982,28	123
Santa Cruz Cabrália	Bela Vista/Movelar	1.469,04	95
Santa Cruz Cabrália	Coroa de Cabrália	660,22	60
Santa Cruz Cabrália	Embaúba I	676,93	41
Santa Cruz Cabrália	Estância Santa Cruz	319,49	17
Santa Cruz Cabrália	O Descobrimento (Rio Sul)	556,49	30
Santa Cruz Cabrália	São Miguel	2.807,41	87
Santaluz	Antônio Conselheiro	1.030,57	37
Santaluz	Lagoa do Boi	1.360,37	79
Santaluz	Mucambinho	3.600,00	100
Santaluz	Rumo à Independência	1.118,54	40
Santaluz	Vargem Funda	1.391,00	30
Santa Inês	Itatiaia	991,04	39
Santa Inês	Rancho Alegre	1.763,55	60
Santa Inês	São Paulo	728,93	24
Santa Luzia	Conjunto Coary	258,34	18
Santa Luzia	Fazenda Poço	1.848,25	68
Santa Luzia	Terra de Santa Cruz	382,68	25
Santa Luzia	Sossego I	705,46	18
Santa Luzia	Puxim/Sarampo	2.819,94	75
Santa Rita de Cássia	Antônio Conselheiro II	13.217,00	300
Santa Rita de Cássia	Arco Verde	3.755,60	60
Santa Rita de Cássia	Beira Rio	9.877,01	129
Santa Rita de Cássia	Fazenda Reunidas Esplanada	4.297,48	63
Santa Rita de Cássia	Primavera Capefe	9.198,02	129
Santa Rita de Cássia	Senhor do Bonfim	21.700,00	199
Santana	Jacarandá	8.175,00	249
Santo Amaro	Eldorado	653,40	50
Santo Amaro	Nova Suíça	1.821,60	100
Santo Amaro	Santa Catarina	620,00	43
Santo Amaro	Santo Antônio dos Calmons	299,90	50
Santo Amaro	Paulo Cunha	2625,54	170
São Desidério	Tainá	2.087,51	40
São Desidério	Vitória	1.808,52	29
São Félix do Coribe	Fazenda Bom Sucesso e Outras	1.519,64	20
São Félix do Coribe	Rumo Novo	4.750,27	66
São Gabriel	Fazenda Jaguaracy	632,92	21
São Gabriel	Fazenda Milagre/Mangaratiba	1.343,78	43
São Gabriel	Fazenda Paraíso	695,70	20
São Gabriel	Fazenda Sacrificio	991,39	18
São Sebastião do Passé	3 de Abril	2.495,21	98
São Sebastião do Passé	Maju	479,72	29

### 1.5.4. Projetos de assentamento de reforma agrária – Bahia (cartograma 1.5.4)

(continuação)

Municípios	Projetos	Área (ha)	Capacidade de famílias (nº)
São Sebastião do Passé	São Domingos	145,31	28
Sebastião Laranjeiras	Paus Pretos	2.300,18	60
Senhor do Bonfim	Serra Verde	600,34	18
Senhor do Bonfim	Jibóia	1.041,89	62
Sento Sé	Poção	25.379,27	812
Sento Sé	Beira Rio	4.671,49	75
Sento Sé	União Nova Esperança	722,14	11
Serra Dourada	Lagoa da Onça	4.872,20	115
Serra do Ramalho	CSB	5.664,37	209
Serra do Ramalho	Reserva Oeste	28.037,99	841
Serra do Ramalho	Extrativista São Francisco	20.820,05	600
Sítio do Mato	Conceição	2.026,61	45
Sítio do Mato	Mangal I	3.000,00	60
Sítio do Mato	Mangal II	8.179,05	100
Sítio do Mato	Marolândia	909,04	22
Sítio do Mato	Nova Esperança	6.500,00	105
Sítio do Mato	Reunidas José Rosa	2.730,00	60
Sítio do Mato	Riacho dos Cavalos	2.104,00	60
Sítio do Mato	São Caetano II	2.281,11	58
Sítio do Mato	São Felipe	2.079,80	40
Sítio do Mato	Talismã	1.285,76	38
Sítio do Mato	Vale Verde	26.912,78	440
Sítio do Mato	Quilombola Barro Vermelho	7.000,00	120
Sítio do Mato	Imborés, Bela Vista	3.237,87	84
Sítio do Mato	Santa Rosa	1.084,04	29
Sítio do Quinto	Porteiras	919,09	34
Sítio do Quinto	Tingui Gonçalves e Desenvolvimento	1.949,69	61
Sobradinho	Vale da Conquista	136,24	80
Taperoá	17 de Abril	999,23	80
Tapiramutá	Lameiro	357,32	18
Tapiramutá	Santa Cruz	480,00	43
Tucano	Amazonas	804,34	21
Tucano	Cova da Árvore	6.534,00	80
Tucano	Fazenda Boqueirão	825,57	24
Tucano	Murity	5.922,76	154
Tucano	Pé de Serra	6.227,21	62
Tucano	Santa Virgínia	1.453,30	30
Tucano	São José do Marimba	563,43	10
Ubaíra	Jiquiriçá	1.108,64	61
Ubaitaba	Cachoeira Bonita e Conceição	965,33	60
Ubaitaba	Conjunto Cruzeiro do Sul	909,87	60
Ubaitaba	Nossa Senhora Aparecida	261,02	25
Ubatã	Nova Olinda	138,00	10
Una	Fazenda Cajueiro	1.162,82	55
Una	Fazenda Fortaleza	1.056,09	50
Una	Guanabara	286,00	12
Una	Ipiranga	1.260,99	45
Una	Nova Galícia	489,56	35
Una	Vitorópolis	404,36	22

#### 1.5.4. Projetos de assentamento de reforma agrária – Bahia (cartograma 1.5.4)

(conclusão)

Municípios	Projetos	Área (ha)	Capacidade de famílias (nº)
Uruçuca	Fazenda Vava	159,95	19
Uruçuca	São Jorge	557,41	52
Uruçuca	Tijuípe	1.111,00	40
Utinga	Pau Peba	2.068,90	55
Utinga	São Francisco nº05	1.444,62	57
Valença	Santa Luzia	386,30	44
Vitória da Conquista	Afrânio Fonseca Freitas	777,22	34
Vitória da Conquista	Amaralina	2.722,00	131
Vitória da Conquista	Cedro	800,00	60
Vitória da Conquista	Cipó	1.443,80	80
Vitória da Conquista	Conjunto Baixão	1.837,77	70
Vitória da Conquista	Conquista do Rio Pardo	1.457,36	60
Vitória da Conquista	Etelvino Campos	426,00	50
Vitória da Conquista	Lagoa Caldeirão	1.507,00	120
Vitória da Conquista	Lagoa Nova	1.015,18	45
Vitória da Conquista	Mocambo/Bonfim	1.256,42	80
Vitória da Conquista	Mutum	2.862,31	120
Vitória da Conquista	Olho D'Água	623,48	35
Vitória da Conquista	União IBC	150,36	25
Wagner	Conjunto Palestina	1.125,65	60
Wagner	São Sebastião de Utinga	1.997,26	92
Wanderley	Campo Alegre	6.991,82	118
Wenceslau Guimarães	Antônio Conselheiro	303,07	20
Wenceslau Guimarães	Chico Mendes	425,97	35
Wenceslau Guimarães	Boa Sorte	1.099,34	50
Wenceslau Guimarães	Ernesto Che Guevara	848,24	60
Wenceslau Guimarães	Fábio Henrique	1.288,92	76
Wenceslau Guimarães	Fazenda Dois Irmãos	304,68	21
Wenceslau Guimarães	Novo Horizonte	2.497,81	105
Wenceslau Guimarães	Resistente	1.000,96	50
Wenceslau Guimarães	São João	988,24	80
Wenceslau Guimarães	União	562,00	30
Wenceslau Guimarães	Vencedores	240,00	22
Wenceslau Guimarães	Vila Tancredo Neves	985,75	67
Xique-Xique	Fazenda Cajueiro I	3.927,99	135
Xique-Xique	Fazenda Cajueiro II	3.706,29	130
Xique-Xique	Lagoa de Itaparica	2.327,13	50
Xique Xique	Picada	46.503,78	600
Xique-Xique	Serra Azul	3.800,00	41
Xique Xique	Utinga	5.840,99	100

Fonte: INCRA-BA, 2009.

PROJETOS DE ASSENTAMENTO DE REFORMA AGRÁRIA



Nº DE PROJETOS POR MUNICÍPIO

- 1 - 5
- 6 - 10
- 11 - 15

### 1.5.5 Projetos cédula da terra – Bahia

(continua)

Municípios	Grupamento	Imóvel	Área (ha)	Famílias (nº)
<b>Estado da Bahia</b>			<b>83.108,4</b>	<b>4.227</b>
Alagoinhas	Associação Rural Novo Paraíso	Fazenda Cantagalo	417,0	35
Almadina	Associação dos Produtores de Itabuna-Projeto Alvorecer	Fazenda Beija-Flor	160,0	20
Andaraí	Associação Fazenda Gamelas	Fazenda Gamelas	2.013,0	80
Andaraí	Associação Fazenda Mocó	Fazenda Nossa Senhora do Carmo	1.325,4	45
Arataca	Associação Nova Esperança	Fazenda Ribeirão da Prata	404,5	40
Barra	Associação Comunitária dos Produtores Rurais de São Jorge	Fazenda Nova Paripace	346,0	24
Biritinga	Associação Comunitária Boa Vista	Fazenda Mucuri	809,4	37
Boa Nova	Associação Comunitária Renascer dos Trabalhadores Rurais de Boa Nova	Fazenda Bom Sucesso	588,0	40
Boa Vista do Tupim	Associação Torre de Sião	Fazenda Mont Alto Boni	815,4	34
Boa Vista do Tupim	Associação dos Sem Terra de Marcionílio Souza	Fazenda Varanda	652,2	39
Bom Jesus da Lapa	Associação dos Produtores Rurais da Coroa do Chico	Fazenda Itaberaba	1.000,0	40
Bonito	Associação Comunitária do Guarani II	Fazenda Engano	1.037,0	45
Brejões	Associação dos Pequenos Produtores Rurais Raimundo Cardoso	Fazenda Bela Vista	809,4	25
Caldeirão Grande	Associação Alto Bonito	Fazenda Engano	1.145,2	41
Campo Formoso	Associação de Desenvolvimento Comunitário Ouro Verde	Fazenda Lagoa Porcos	820,0	30
Camamu	Associação Comunitária Fé em Deus	Fazenda Lukhavec/Bohemia	311,7	21
Camamu	Associação Comunitária do Trevo da Tapuia	Fazenda Mariana	298,4	20
Canavieiras	Associação Comunitária Irmãos Unidos	Fazenda Linhares	398,0	35
Conde	Associação dos Lavradores Altamira do Conde	Fazenda Altamira Direita	656,0	26
Conde	Associação Novo Paraíso	Fazenda Altamira Direita	656,0	26
Conde	Associação de Desenvolvimento Comunitário do Timbó	Fazenda Altamira Direita	656,0	23
Cotegipe	Associação dos Pequenos Agricultores Amigos	Fazenda Estreito	597,2	26
Dário Meira	Associação Comunitária dos Produtores Rurais do Projeto Nova Jerusalém	Fazenda Conjunto Valdoce	333,3	30
Entre Rios	Associação de Desenvolvimento Comunitário dos Sem Terras de Entre Rios	Fazenda Buri	800,0	32
Esplanada	Associação Novo Horizonte	Fazenda Reunidas Itariri	1.267,0	40
Esplanada	Associação dos Pequenos Produtores Antonio Conselheiro	Fazenda Maragogipe	1.482,0	48
Esplanada	Associação de Desenvolvimento Comunitário do Assentamento Boa Vista	Fazenda Bela Vista	1.375,0	55
Esplanada	Associação Comunitária Malombê	Fazenda Bela Vista	1.500,0	60
Esplanada	Associação Comunitária Nova Lusitânia	Fazenda Reunidas Itariri	806,0	26
Euclides da Cunha	Associação dos Pequenos Produtores de Alto Paraíso	Fazenda Santa Mônica	602,0	26
Euclides da Cunha	Associação dos Produtores Rurais de Vila de Canaã	Fazenda Santa Mônica	1.649,0	70
Euclides da Cunha	Associação dos Produtores Rurais de Fazenda Veneza	Fazenda Veneza	749,5	30
Euclides da Cunha	Associação dos Produtores Rurais de Vertente do Cupã	Fazenda Vertente do Cupã	1.500,0	93
Eunápolis	Associação Agroindustrial Produzir	Fazenda Santa Cruz	298,9	36
Eunápolis	Associação Comunitária Terra Bahia	Fazenda Boa Esperança	340,0	35
Formosa do Rio Preto	Associação Comunitária Nossa Senhora Aparecida de Pequenos Produtores da Fazenda Canadá	Fazenda Canadá	1.800,0	60
Formosa do Rio Preto	Associação São Benedito	Fazenda São Benedito	1.312,0	37
Formosa do Rio Preto	Associação São Carlos dos Produtores Rurais	Fazenda São Benedito	1.312,0	35

### 1.5.5 Projetos cédula da terra – Bahia

(continuação)

Municípios	Grupamento	Imóvel	Área (ha)	Famílias (nº)
Formosa do Rio Preto	Associação dos Trabalhadores Rurais Novo Horizonte de Saco Dantas	Fazenda Saco Dantas	1.437,5	55
Formosa do Rio Preto	Associação dos Trabalhadores Formosa Saco Dantas	Fazenda Saco Dantas	1.437,5	55
Guaratinga	Associação dos Pequenos Produtores Rurais Lage Grande	Fazenda Dois Irmãos	243,4	25
Guaratinga	Associação Comunitária de Produção Agropecuária de Guaratinga	Fazenda Surpresa	443,0	30
Guaratinga	Associação de Produção Agropecuária Novo Horizonte	Fazenda Pouso Alegre	668,0	50
Iaçu	Associação Comunitária Rural dos Pequenos Agricultores do Distrito de João Amaro	Fazenda Santo Antônio Pádua	357,0	25
Ibotirama	Associação dos Assentados da Fazenda Olhos D'Água dos Tanques	Fazenda Olhos D'Água	849,0	28
Ibotirama	Associação de Produtores Rurais da Comunidade de Boa Vista do Lagamar	Fazenda Boa Vista Lagamar	710,0	30
Iguaí	Associação Comunitária dos Lavradores da Fazenda Madeira	Fazenda Madeira	409,0	40
Ilhéus	Associação dos Produtores Agrícolas União e Trabalho	Fazenda Bom Gosto	460,0	35
Inhambupe	Associação Moita Redonda	Fazenda Moita Redonda	677,0	56
Itamaraju	Associação Vale do Jucuruçu	Fazenda Cachoeira Maria	968,0	70
Itamaraju	Associação Comunitária dos Pequenos Produtores Rurais do Córrego da Barriguda	Fazenda Reunidas São João	375,0	36
Itamaraju	Associação dos Pequenos Agricultores de São Paulinho	Fazenda São Paulinho	416,5	40
Itamaraju	Associação dos Pequenos Agricultores Santo Agostinho	Fazenda Santo Agostinho	351,7	40
Itamaraju	Associação dos Pequenos Agricultores da Fazenda Lapinha	Fazenda Lapinha	271,7	40
Itamaraju	Associação dos Pequenos Agricultores Renascer	Fazenda Primavera	1.200,0	86
Itanhém	Associação dos Pequenos Agricultores-Fazenda São Geraldo	Fazenda São Geraldo	1.187,9	130
Itapebi	Associação Comunitária Agrícola União	Fazenda Ouro Verde	327,0	22
Jaborandi	Associação dos Pequenos Produtores Rurais da Fazenda Montalvão	Fazenda Montalvão	556,0	32
Jequié	Associação Comunitária Fazenda Conjunto Formosa Flor da Terra	Fazenda Formosa	448,0	35
Jeremoabo	Associação Comunitária da Matinha	Fazenda Vale Esperança	613,3	28
Jussara	Associação Comunitária dos Moradores e de Pequenos Produtores Rurais do Morro do Higino	Fazenda Esplanada	705,0	30
Jussara	Associação Produtores Rurais Deus Dará	Fazenda Deus Dará	1.671,0	45
Jussari	Associação Comunitária Viva a Vida	Fazenda Santa Isabel	245,3	36
Lençóis	Associação dos Trabalhadores Rurais da Fazenda Padre Cícero	Fazenda Padre Cícero	522,3	25
Mairi	Associação Comunitária dos Trabalhadores Rurais Sem Terra de Mairi	Fazenda Tapete Verde	415,0	20
Maracás	Associação dos Trabalhadores Rurais do Boqueirão	Fazenda Beira Alta	400,0	30
Matina	Associação dos Pequenos Produtores Rurais da Fazenda Campo Lindo	Fazenda Campo Lindo	890,0	35
Morpará	Associação dos Produtores Rurais de Mocambo Alto	Fazenda Periperi I	1.500,0	40
Morpará	Associação dos Trabalhadores Rurais da Fazenda Santa Isabel	Fazenda Santa Isabel	760,0	25
Morro do Chapéu	Associação Comunitária dos Assentados na Fazenda do Morro	Fazenda Morro	888,0	30
Morro do Chapéu	Associação dos Sem Terra de Fedegosos	Fazenda Andradina	139,0	22
Morro do Chapéu	Associação Comunitária dos Produtores Rurais de Mulungu	Fazenda Gaspar	1.550,0	55
Morro do Chapéu	Associação Comunitária Nova Esperança	Fazenda Guiné	241,2	30
Muquém do São Francisco	Associação dos Moradores da Comunidade da Passagem	Fazenda Beira Rio	975,0	36

### 1.5.5 Projetos cédula da terra – Bahia

(conclusão)

Municípios	Grupamento	Imóvel	Área (ha)	Famílias (nº)
Nova Soure	Associação Comunitária dos Produtores Agrícolas da Fazenda Poço/Associação Renascer	Fazenda Poço	348,4	27
Olindina	Associação de Desenvolvimento Rural assos da Esperança	Fazenda Gamelas	450,0	30
Palmas de Monte Alto	Associação Comunitária Nova Esperança dos Sem Terra da Mangueira	Fazenda Campo Alegre	950,0	40
Piatã	Associação Vaqueijadouro	Fazenda Porteira	1.382,0	69
Piritiba	Associação de Desenvolvimento Comunitário do Assentamento da Fazenda Panorama	Fazenda Panorama	428,5	20
Poções	Associação dos Sem Terra de Nova Canaã	Fazenda União Apolonia	514,3	55
Poções	Associação Comunitária dos Lavradores da Fazenda Cachoeira	Fazenda Cachoeira	377,0	30
Porto Seguro	Associação Comunitária Frutos da Terra	Fazenda Nossa Senhora Aparecida	525,0	50
Potiraguá	Associação dos Trabalhadores Rurais de Itaimbé	Fazenda Bela Vista	379,5	36
Prado	Associação dos Pequenos Produtores Nova Esperança	Fazenda Palmares	978,0	80
Prado	Associação dos Produtores Itamaraju-São Francisco	Fazenda Comunitária Craveiro	674,0	50
Prado	Associação Comunitária dos Agricultores Unidos para Vencer	Fazenda Serrânea	281,0	26
Riachão das Neves	Associação Agrícola Santa Rafaela Maria	Fazenda Carlola	1.328,4	54
Riachão das Neves	Associação Produtores de Barreiras I	Fazenda Mandacaru	800,0	34
Riachão das Neves	Associação de Pequenos Produtores Rurais da Fazenda Geraisinho	Fazenda Geraisinho	394,0	22
Riacho de Santana	Associação de Pequenos Produtores Rurais das Comunidades de Boqueira, Santana e Região	Fazenda Pau Sangue	848,0	32
Ribeira do Amparo	Associação dos Moradores Baixa do Umbuzeiro	Fazenda Conceição	443,5	27
Ribeira do Pombal	Associação dos Produtores Rurais da Marcação	Fazenda Diamante	1.315,8	50
Santa Maria da Vitória	Associação dos Trabalhadores Rurais de Catulé e Porteira Grande	Fazenda Baixa da Areia	468,0	25
Santo Amaro	Associação dos Moradores e Pequenos Produtores Rurais de Itapema II	Fazenda Ipanema II	424,7	40
São Félix do Coribe	Associação dos Pequenos Produtores e Trabalhadores Rurais de Santa Maria da Vitória	Fazenda Lotra	745,1	33
São Gabriel	Associação dos Produtores Rurais de Esplanada	Fazenda Esplanada	1.000,0	35
São Gabriel	Associação Comunitária de Novos Bandeirantes	Fazenda Bandeira	560,5	25
Sebastião Laranjeiras	Associação Comunitária dos Moradores do Povoado Fazenda Nova	Fazenda Nova	1.046,0	40
Sebastião Laranjeiras	Associação Comunitária dos Produtores de Pau D'arco e Parateca	Fazenda Janaína	1.028,0	45
Sebastião Laranjeiras	Associação Comunitária dos Produtores Rurais de Bonfim	Fazenda Mandu	1.012,0	40
Sebastião Laranjeiras	Associação Comunitária dos Produtores Rurais de Pindorama	Fazenda Santa Clara	860,0	35
Senhor do Bonfim	Associação Comunitária Agropastoril dos Moradores de Rancharia	Fazenda Rancharia	780,4	25
Serrolândia	Associação de Desenvolvimento Comunitário do Assentamento Caiçara	Fazenda Caiçara	820,8	38
Tapiramutá	Associação Comunitária Nova Esperança	Fazenda Nova Olinda	543,0	42
Tucano	Associação dos Trabalhadores Rurais Fazenda Campo Verde	Fazenda Campo Verde/ B. Vista	510,0	25
Tucano	Associação de Queimada	Fazenda Olho D'Água	610,0	25
Uibaí	Associação Comunitária de Vila Rica	Fazenda Poço	465,0	25
Una	Associação Comunitária dos Agricultores de Eunápolis	Fazenda Baixa Grande	293,7	20
Valença	Associação dos Pequenos Agricultores de Valença	Fazenda Lagoa Nova	203,0	20
Wagner	Associação Rural Comunitária Lagoa Nova	Fazenda Mirim	970,0	45

Fonte: CDA,1997-2002.

### 1.5.6 Projetos crédito fundiário e combate à pobreza rural – Bahia

(continua)

Municípios	Grupamento	Imóvel	Área (ha)	Famílias (nº)
<b>Estado da Bahia</b>			<b>89.227,59</b>	<b>5.102</b>
Arataca	Trabalhadores Rurais Sem Terra de Arataca e Zona Rural	Fazenda São José		
Aurelino Leal	Trabalhadores Rurais Vale do Jacutinga	Fazenda Safira	169,59	25
Barra	Associação Comunitária de Pequenos Produtores Rurais de Boa Esperança	Fazenda Mundo Novo I	975,00	44
Barra	Associação Nova Esperança da Comunidade de Igarité	Fazenda de Iguarité	1.259,04	30
Barra	Associação Produtores da Comunidade de Torrinha	Fazenda Torrinha	807,07	26
Bonito	Comunidade Trabalhadores Rurais Maravilha do Distrito Cabeceira do Brejo	Fazenda Santa Terezinha, Raiana, Santa Luzia e Vista Alegre	331,65	27
Bonito	Associação Pequenos Produtores Rurais de Águas Boas	Fazenda Santa Isabel	288,00	23
Cafarnaum	Associação Comunitária Olhos D'Água	Fazenda Olhos D'Água	436,00	20
Camamu	Associação dos Trabalhadores Rurais do Projeto Beija-Flor	Fazenda Água de Orijó	197,00	16
Campo Formoso	Associação Comunitária e Agropastoril de Tuiutiba	Fazenda Piabas	860,10	36
Campo Formoso	Associação Abreu do Pacui	Fazenda Abreu do Pacui	1.165,00	50
Campo Formoso	Comunitária Grupo Terra de Campo Formoso	Fazenda Angelim	...	...
Canavieiras	Assentamento Pedra Branca	Fazenda Santa Rita	299,90	30
Cândido Sales	Associação Pequenos Produtores Rurais da Fazenda Sta.Rita do Rio Pardo	Fazenda Santa Rita	472,00	40
Casa Nova	Associação Produtores Rurais de Pau-Ápique	Fazendas Acaua do Lago, do Rio e do Vale	170,30	20
Catolândia	Associação Agrícola Bela Vista	Fazenda Três Corações	919,00	40
Catolândia	Associação Rurais do Poção	Fazenda Três Corações	601,00	30
Catolândia	Associação Terra Produtiva	Fazenda Três Corações	919,00	40
Central	Associação dos Agricultores da Fazenda Água-Viva	Fazenda Santa II e Recanto da Serra	386,40	22
Central	Associação Novo Esplendor	Fazenda Boa Sorte	633,00	30
Cipó	Comunidade Pequenos Produtores Rurais Fazenda Mocó	Fazenda Mocó	575,27	30
Conde	Associação Desenvolvementista Cachoeira	Fazenda Cachoeira	1.149,00	34
Conde	Associação Pequenos Produtores Sempre Vida	Fazenda Reunidas	720,00	30
Conde	Associação Lavradores Altamira do Conde I	Fazenda Reunidas Altamira	440,00	20
Coribe	Associação Comunitária do Borá	Fazenda Formoso	975,00	37
Coribe	Associação Moradores e Produtores de Ranchinho e Água Branca	Fazenda Coqueiro	1.154,00	53
Cotegipe	Associação Pequenos Produtores Rurais de Cocal	Fazenda Boa Esperança	900,00	39
Cotegipe	Associação Pequenos Produtores da Várzea	Fazenda Boa Esperança	900,00	38
Cotegipe	Associação Pequenos Produtores de Missão Nova Esperança	Fazenda Caatinginha	800,00	36
Cotegipe	Associação Pequenos Produtores de Empesca	Fazenda Nova Esperança	900,00	37
Cotegipe	Associação Agropecuarista de Baianópolis	Fazenda Nova Esperança	900,00	40
Cotegipe	Associação Pequenos Produtores Mucambo e Rio de Ondas	Fazenda São Sebastião e Boa Estrela	713,50	35
Cotegipe	Pequenos Produtores Rurais do Taguá	Fazenda Ponta D' Água	867,70	40
Cotegipe	Pequenos Produtores Rurais Nova Ponta D'Água	Fazenda Nova Ponta D'Água	867,63	40
Curaçá	Associação Desenvolvimento Agropecuário I e Familiar /Assentamento Novo Horizonte	Fazenda Tangará	384,00	33
Entre Rios	Associação Renascer de Trabalhadores Rurais	Fazenda Rio Preto e Jibóia	382,00	30
Guaratinga	Associação Comunitária dos Pequenos Produtores do Projeto Osvaldo Alves de Almeida	Fazenda Rochedo Encantado e Surpresa II	398,21	39
Ibicaraí	Associação Santa Luzia	Fazenda Ribeirão Grande	250,00	23



### 1.5.6 Projetos crédito fundiário e combate à pobreza rural – Bahia

(continuação)

Municípios	Grupamento	Imóvel	Área (ha)	Famílias (nº)
Ibipeba	Associação Nova Esperança	Fazenda Boró	839,00	40
Ibotirama	Associação Assentamento Trabalhadores Rurais da Linha	Fazenda Linha	1.225,00	36
Ipirá	Associação Comunitária Mangaba da Terra	Fazenda Morro da Prata	420,90	22
Ipirá	Associação Comunitária Ação e Cidadania	Fazenda São Jorge	247,50	13
Iraquara	Associação dos Produtores Rurais Maria Santa	Fazenda Potozi	484,00	34
Itabela	Associação Pequenos Produtores Rurais Vila União	Fazenda Guaxuma	173,20	25
Itaberaba	Associação Comunitária Vale do Progresso	Fazenda Santa Lucia e Santa Maria	481,42	40
Itaguaçu da Bahia	Associação dos Produtores Rurais da Fazenda Água Branca	Fazenda Saco Grande	300,00	20
Itaguaçu da Bahia	Associação Comunitária dos Pequenos Agricultores da Estrada da Marreca	Fazendas Serra Azul e Pedra Branca	...	40
Itaguaçu da Bahia	Associação dos Pequenos Trabalhadores Rurais do Acampamento Agropecuário Rio Verde	Fazenda Renascer	869,60	40
Itamaraju	Associação dos Pequenos Hortifrutigranjeiros do Extremo Sul	Fazenda Jacarandá	262,87	28
Itamaraju	Associação Baiana dos Trabalhadores Rurais Cristalina	Fazenda Barriga Cheia	186,18	25
Itamaraju	Associação dos Pequenos Produtores Rurais Santa Fé	Fazenda Alto Alegre	510,00	45
Itamaraju	Associação Comunitária Bela Vista	Fazenda Senhor do Bomfim	348,48	30
Itanagra	Associação Comunitária Top Verde	Fazenda São Jorge, Santo Antônio	163,05	43
Itapicuru	Associação Produtores Rurais de Curral Velho	Fazenda Curral Velho	1.032,20	35
Itaquara	Associação Califórnia	Fazenda Califórnia	396,00	30
Itaquara	Associação dos Trabalhadores Rurais Sem Terra de Itaquara	Fazendas Alegria e Alegrete	760,90	40
Ituaçu	Associação Novos Produtores de Nova Diamantina	Fazenda Buracão	695,00	30
Ituberá	Associação Trabalhadores Rurais Sem Terra (Região Km 22)	Fazenda São Carlos	229,40	35
Jacobina	Associação Comunitária das Famílias Sem Terra do Município de Quixabeira	Fazenda Poços e Formigueiro	572,10	26
Jacobina	Associação das Famílias de Olhos D'Água Caatinga do Moura	Fazenda Varzinha	300,00	30
Jaguaquara	Associação Serra Dourada	Fazenda Baixão	499,00	35
Jaguaquara	Associação Três Riachos	Fazenda Lagoa Dantas	525,00	35
Jequié	Associação dos Pequenos Agricultores de São Judas Tadeu	Fazenda Santa Fé	500,00	30
Jequié	Associação Santa Cruz	Fazenda Santa Cruz	485,00	40
Jequié	Associação dos Pequenos Produtores Rurais Ojeferson Souza	Fazenda Conjunto Alagoas	174,82	20
João Dourado	Associação Produtores Rurais Fazenda Serra Azul	Fazenda Serra Azul	653,40	30
Juazeiro	Associação dos Pequenos Produtores Rurais Força da Terra Fonte Viva	Fazenda Lagoa da Pedra	238,00	35
Juazeiro	Associação Pequenos Agropecuaristas do Projeto Cercada e Circunvizinhos	Fazenda Pontal da Bahia	189,00	25
Juazeiro	Associação Agropecuária dos Produtores do Bairro João Paulo II	Fazenda Sítio São Pedro e Fazenda Jacaré	663,77	51
Jussara	Associação Produtores Rurais Novo Horizonte	Fazenda Novo Horizonte	813,00	30
Jussara	Associação Araripina	Fazenda Araripina	870,00	30
Jussara	Associação Fazenda Juazeiro	Fazenda Juazeiro	943,00	35
Jussara	Associação Comunitária Educacional e Agrícola de São Gabriel	Fazenda Reunidas São Luiz e Campo Verde		
Lajedinho	Associação Comunitária do Povoado de Nova Conquista	Fazenda Pé do Morro	672,00	32
Lagedo do Tabocal	Associação dos Produtores Rurais Novo Progresso de Lagedo do Tabocal e Adjacências	Fazendas Porteira, Bela Esperança e Capivaras	357,70	22
Lençóis	Associação Tanquinho	Fazenda Jaraguá	752,00	35

### 1.5.6 Projetos crédito fundiário e combate à pobreza rural – Bahia

(continuação)

Municípios	Grupamento	Imóvel	Área (ha)	Famílias (nº)
Lençóis	Associação dos Trabalhadores Rurais Assentamento da Fazenda Jaboticabal	Fazenda Jaboticabal	224,60	20
Maracás	Associação Pindobeira	Fazenda Califórnia	250,00	30
Maracás	Associação dos Trabalhadores Rurais São Sebastião	Fazenda Olhos D' Água	250,00	30
Mascote	Associação Pequenos Agricultores Unidos de Porto Seguro	Fazenda JK	186,00	20
Mascote	Associação dos Produtores Rurais São José	Fazenda São José	95,95	16
Miguel Calmon	Associação de Desenvolvimento Comunitário do Assentamento Araçazinho	Fazenda Alagoinhas	378,00	25
Miguel Calmon	Associação União da Serra	Fazenda Macaúbas	642,00	40
Mirante	Associação Caboclo	Fazenda Cristiane	284,50	20
Mirante	Associação dos Jovens Filhos Produtores Rurais Mirante	Fazenda Três Nascentes	496,90	30
Morpará	Associação dos Trabalhadores Rurais da Fazenda Quixabeira	Fazenda Monte Alegre I		
Morro do Chapéu	Associação Produtores Rurais Cafezal e Cafelândia	Fazenda Cafezal e Cafelândia	1.402,50	40
Morro do Chapéu	Associação Jovens Produtores da Chapada	Fazenda Santa Isabel	109,00	15
Morro do Chapéu	Associação Fazenda Montevidéu	Fazenda Montevidéu	623,20	35
Morro do Chapéu	Associação Pequenos Produtores Rurais da Fazenda Pedra Branca	Fazenda Pedra Branca	447,00	34
Morro do Chapéu	Associação dos Produtores Orgânicos	Canaã e Canaã II	135,00	16
Morro do Chapéu	Associação Juventude União Faz a Força	Fazenda Belo Horizonte, Malhada da Areia e outras	250,24	20
Morro do Chapéu	Associação Grupo Informal Lourimar	Fazenda Angelim	263,00	22
Mulungu do Morro	Associação Unidos Para Vencer	Fazendas Maria Helena e Maria Eduarda	...	40
Muquém do São Francisco	Associação Pequenos Produtores Rurais Vila Enedina Bahia	Fazenda Santa Cecília	814,00	35
Nova Soure	Associação Comunitária Pequenos Produtores Fazenda Mocó	Fazenda Mocó	575,00	26
Nova Soure	Associação Comunitária Pequenos Produtores Fazenda Covas	Fazenda Nova Soure	375,00	22
Nova Soure	Associação dos Agricultores Familiares de Nova Esperança	Fazenda Leão do Norte	400,00	20
Nova Soure	Associação Comunitaria dos Pequenos Produtores da Fazenda Maurício	Fazenda Maurício	387,75	23
Oliveira dos Brejinhos	Associação Comunitária Itaberaba Nova Esperança	Fazendas Lagoa Dantas I e II	1.181,74	40
Ourolândia	Associação Pequenos Agricultores de Ourolândia	Fazenda Parque das Algarobas	822,00	30
Ourolândia	Associação de Desenvolvimento Agrícola do Bairro Ouricuri e Adjacências	Fazenda Caatinga do Moura	770,00	40
Palmas de Monte Alto	Associação Comunitária de Produtores Rurais de Nova União	Fazenda Mandu	1.012,00	40
Palmas de Monte Alto	Associação dos Pequenos Produtores Rurais de Palmeira	Fazenda Campo Frio e Alvorada	1.429,81	60
Pau Brasil	Associação dos Pequenos Agricultores de Jacarecy	Fazenda Duas Barras	154,87	16
Piritiba	Associação Nova Esperança	Fazenda Beira Rio	418,20	25
Poções	Associação Agrícola Iguai-ASA-BA	Fazendas Viçosa e Baixa Alegre	956,00	60
Pojuca	Associação Comunitária do Riacho das Moças	Fazenda Alvorada		
Riacho de Santana	Associação Pequenos Produtores Rurais Paus Pretos	Fazenda Esplanada	500,00	25
Ribeira do Amparo	Associação Comunitária dos Pequenos Produtores do Grupo do Senhor do Bonfim	Fazenda Caatinga	450,60	26
Ribeira do Amparo	Associação Santa Luzia	Fazenda Aroeira/Cajuí	450,00	27
Ribeira do Amparo	Associação Regional dos Pequenos Agricultores de Baixa das Canas	Fazendas São Bento I e II	290,81	27
Ribeira do Amparo	Associação Barrocão	Baixa da Jurema	440,00	29
Ribeira do Pombal	Associação dos Assentados de Queimada Grande	Fazenda Camarão I e II	495,00	26

### 1.5.6 Projetos crédito fundiário e combate à pobreza rural – Bahia

(continuação)

Municípios	Grupamento	Imóvel	Área (ha)	Famílias (nº)
Ribeira do Pombal	Associação Produtores Rurais Fazenda Porto Seguro	Fazendas Porto Seguro I e II	391,20	24
Ribeira do Pombal	Associação Veríssimo	Fazenda Visual Verde	373,90	20
Santana	Associação Sem Terra de Alagoas	Fazenda Mozondó	625,50	30
Santa Brígida	Associação Santa Brígida e Comunidades Adjacentes	Fazenda Areira	803,80	42
Santa Rita de Cássia	Associação dos Produtores Rurais de Roça Nova	Fazenda Monte Alegre III e IV	1.610,70	52
Santa Rita de Cássia	Associação Pequenos Agricultores do Rio Preto	Fazenda Monte Alegre II e V	1.612,30	52
Santa Rita de Cássia	Associação Comunitária Pequenos Produtores Rurais II Aproveb	Fazenda Monte Alegre	807,70	42
Santo Amaro	Associação dos Produtores Rurais Volta a Esperança	Fazenda Tuquara		
São Félix do Coribe	Associação dos Moradores da Comunidade Águas Claras	Fazenda Esmeralda	975,00	35
São Félix do Coribe	Associação de Produtores São Félix do Coribe	Fazenda Boa União	1.055,00	40
São Félix do Coribe	Associação Moradores e Trabalhadores Parque de Exposições	Fazenda Boa Esperança	665,00	40
São Gabriel	Associação Tábua do Moinho	Fazenda Colorado e Flórida	407,20	22
Seabra	Associação Jovens Produtores Rurais da Lagoa da Boa Vista	Fazenda Santa Helena	447,00	25
Sebastião Laranjeiras	Associação Comunitária dos Pequenos Produtores Rurais Abelha Rainha	Fazenda Esperança I	878,25	40
Sebastião Laranjeiras	Associação Comunitária dos Produtores Rurais Lagoa do Rancho	Fazenda Esperança II	884,10	40
Sobradinho	Associação Nova Esperança	Fazenda Cachoeirinha I e II	501,70	35
Sobradinho	Associação Agropecuária Asa Branca	Fazenda Malhada da Areia	266,70	35
Sobradinho	Associação Agrícola Juriti	Fazenda Malhada da Areia II	266,70	35
Sobradinho	Associação Agrícola Vale Verde	Fazenda Malhada da Areia II	266,70	35
Sobradinho	Associação Agrícola Nossa Senhora de Fátima	Fazenda São Sebastião	118,20	25
Sobradinho	Associação Agrícola de Desenvolvimento Comunitário de Correnteza	Fazenda Correnteza	101,40	25
Sobradinho	Associação Comunitária Agrícola Fonte de Vida	Fazenda Volta da Terra	150,00	35
Sobradinho	Associação Agropecuária Algodões Velhos	Fazenda São José	427,40	45
Sobradinho	Associação Nova Descoberta	Fazenda Sítio São Januário	414,90	35
Sobradinho	Associação Agrícola Terra Nossa	Fazenda Sítio Borges	258,00	35
Sobradinho	Associação Agropecuária Campo Verde	Fazenda Cachoeirinha I e II	501,66	35
Sobradinho	Associação Terra Produtiva	Fazenda Cachoeirinha I e II	501,66	35
Souto Soares	Assentados Cosme e Damião	Fazendas Reunidas e Santa Terezinha	273,31	18
Tucano	Associação Beira Rio Itapicuru	Fazenda Campinhos	656,00	26
Tucano	Associação Comunitária Produtores Rurais de Queimadinha	Fazenda Ouro Preto	540,00	20
Tucano	Associação Busca da Terra	Fazenda Albergaria	2.184,00	72
Tucano	Associação Guanabara	Fazenda Sobrado	432,00	24
Tucano	Associação dos Agricultores da Fazenda Umburana da Serra	Fazenda Umburana da Serra	490,05	26
Ubaíra	Associação Força Jovem de Ubaíra	Fazenda Bela Vista	282,86	30
Ubaíra	Associação Pequenos Produtores Rurais de Brejões	Fazenda Petrópolis	366,00	35
Uibaí	Associação Comunitária do Bairro Ida Cardoso	Fazenda Canaã e Lagoa do Ouro	564,40	30
Una	Trabalhadores da Agricultura Familiar Sem Terra de Santa Cruz Cabralia	Fazendas Bury, Gury e Sítio Caravelas	404,74	34
Una	Associação Terra Prometida	Fazendas Conj. Pau Brasil, Cláudia, Conjunto Santa Luzia	245,53	23
Utinga	Associação Comunitária do Grupo Renovação	Fazendas Leandros, Beija-Flor e Outras	300,50	20
Vitória da Conquista	Associação Rurais do Tigre	Fazenda Maringá	694,20	40
Xique-Xique	Associação Baixa do Cipó	Fazenda Rancho Novo	329,20	31

### 1.5.6 Projetos crédito fundiário e combate à pobreza rural – Bahia

(conclusão)

Municípios	Grupamento	Imóvel	Área (ha)	Famílias (nº)
Xique-Xique	Associação Comunitária dos Pequenos Produtores do Bom Viver	Fazenda Santo Antônio	543,00	35
Xique-Xique	Associação Comunitária Mucambo Alto do Curralinho	Fazenda Almeida e São José	640,00	36
Xique-Xique	Associação Nova Vida de Itapicuru	Povoado de Itapicuru	609,50	40
Xique-Xique	Associação Povoado de Gado Bravo	Fazenda Santa Maria	600,00	45
Xique-Xique	Associação dos Produtores Rurais de Estreito II	Fazenda Santo Antônio	448,00	23
Xique-Xique	Associação Trabalhadores Rurais da Ilha do Miradouro	Fazenda Suacica	610,00	45
Xique-Xique	Associação Comunitária do Assentamento do Riacho da Carnaúba	Fazenda Elisia	914,71	40
Xique-Xique	Associação dos Pequenos Produtores de Champrona	Fazendas São José e Soares	600,00	35

Fonte: CDA, 2010.

# 1.6 Sistema de Transportes

Cartograma Nº. 1.6.1  
PRINCIPAIS RODOVIAS



Fonte: Derba, 2007.





**CARACTERÍSTICAS  
DEMOGRÁFICAS E SOCIAIS**



## 2 Características demográficas e sociais

Casos confirmados de tuberculose pulmonar segundo o território de identidade  
Bahia – 2008-2009 (Tabela 2.5.5.)

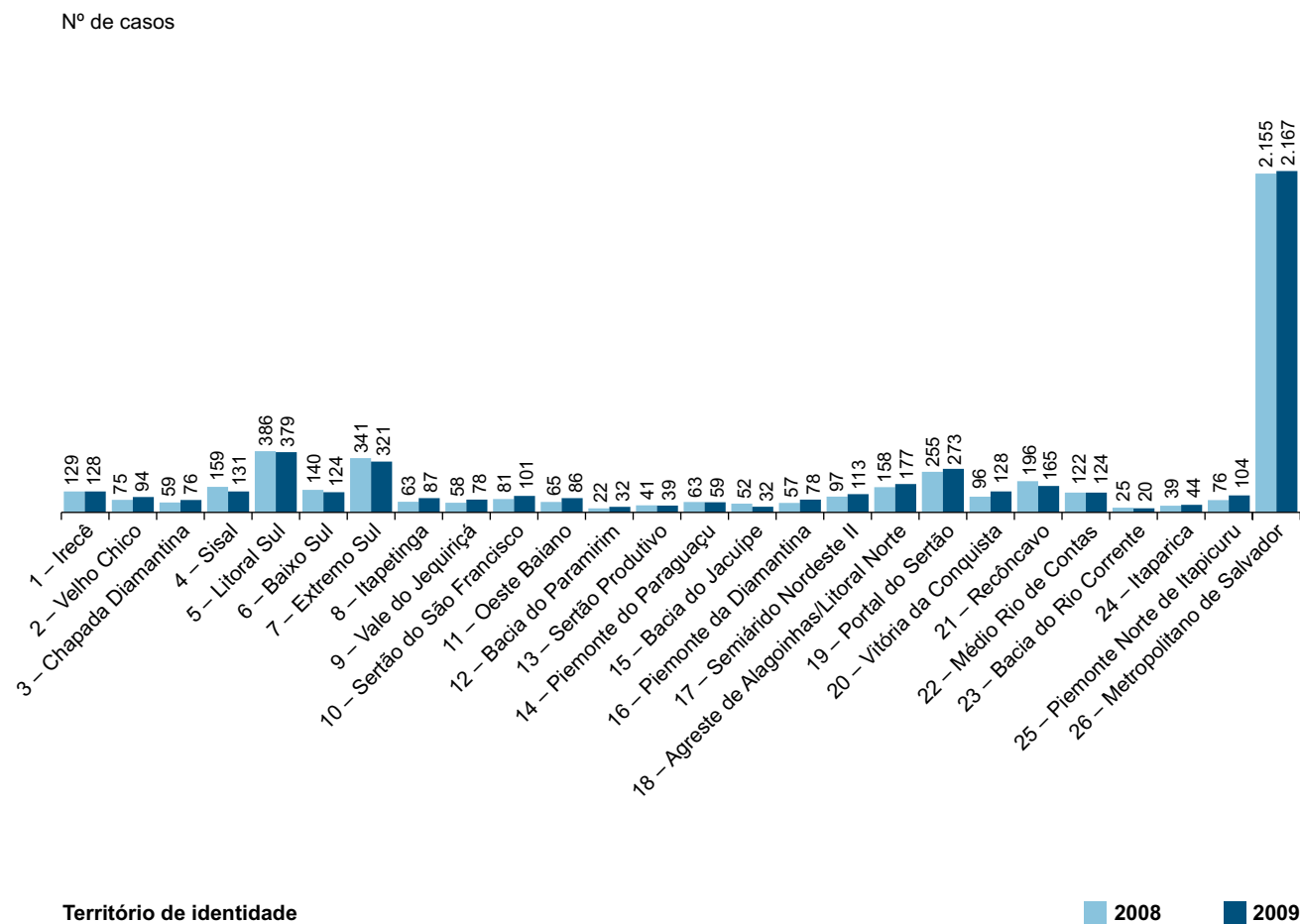

Fonte: Susab/DIS.



## 2 Características demográficas e sociais

### 2.1 Demografia

#### 2.1.1 População recenseada, área e densidade demográfica, segundo o território de identidade e municípios – Bahia – 2010

(continua)

Território de identidade e municípios	População			Área (km <sup>2</sup> )	Densidade demográfica (hab/km <sup>2</sup> )
	Total	Urbana	Rural		
<b>Estado da Bahia</b>	<b>14.021.432</b>	<b>10.105.218</b>	<b>3.916.214</b>	<b>564.692,67</b>	<b>24,830</b>
<b>Irecê</b>	<b>403.070</b>	<b>247.678</b>	<b>155.392</b>	<b>26.730,86</b>	<b>629,65</b>
América Dourada	15.952	10.845	5.107	743,89	21,44
Barra do Mendes	13.997	6.255	7.742	1.252,09	11,18
Barro Alto	13.626	6.726	6.900	425,75	32,00
Cafarnaum	17.212	10.559	6.653	927,49	18,56
Canarana	24.055	11.463	12.592	617,99	38,92
Central	17.027	8.165	8.862	607,00	28,05
Gentio do Ouro	10.720	5.404	5.316	3.671,24	2,92
Ibipeba	17.021	10.055	6.966	1.417,14	12,01
Ibititá	17.832	8.341	9.491	564,92	31,57
Ipupiara	9.290	5.984	3.306	1.179,53	7,88
Irecê	66.404	61.248	5.156	313,70	211,68
Itaguaçu da Bahia	13.209	2.598	10.611	4.396,34	3,00
João Dourado	22.359	13.566	8.793	984,02	22,72
Jussara	15.053	10.052	5.001	886,02	16,99
Lapão	25.651	10.053	15.598	638,32	40,19
Mulungu do Morro	12.270	5.934	6.336	517,60	23,71
Presidente Dutra	13.756	9.057	4.699	243,92	56,40
São Gabriel	18.419	10.486	7.933	1.156,80	15,92
Uibaí	13.655	8.335	5.320	515,66	26,48
Xique-Xique	45.562	32.552	13.010	5.671,44	8,03
<b>Velho Chico</b>	<b>370.102</b>	<b>172.480</b>	<b>197.622</b>	<b>46.328,38</b>	<b>152,18</b>
Barra	49.342	22.461	26.881	11.332,95	4,35
Bom Jesus da Lapa	63.508	43.111	20.397	3.951,42	16,07
Brotas de Macaúbas	10.718	3.118	7.600	2.372,64	4,52
Carinhanha	28.378	12.580	15.798	2.751,86	10,31
Feira da Mata	6.179	3.243	2.936	1.655,82	3,73
Ibotirama	25.422	19.499	5.923	1.391,23	18,27
Igaporã	15.194	7.860	7.334	789,25	19,25
Malhada	16.008	6.559	9.449	2.138,09	7,49
Matina	11.134	3.485	7.649	773,39	14,40
Morpará	8.285	5.539	2.746	1.731,93	4,78
Muquém do São Francisco	10.272	1.283	8.989	3.833,91	2,68
Oliveira dos Brejinhos	21.839	6.583	15.256	3.563,91	6,13
Paratinga	29.475	10.915	18.560	2.956,39	9,97
Riacho de Santana	30.651	13.096	17.555	2.698,46	11,36
Serra do Ramalho	31.646	6.282	25.364	2.677,37	11,82
Sítio do Mato	12.051	6.866	5.185	1.709,76	7,05
<b>Chapada Diamantina</b>	<b>359.939</b>	<b>174.562</b>	<b>185.377</b>	<b>30.458,87</b>	<b>332,52</b>
Abaíra	8.324	3.744	4.580	578,36	14,39

### 2.1.1 População recenseada, área e densidade demográfica, segundo o território de identidade e municípios – Bahia – 2010

(continuação)

Território de identidade e municípios	População			Área (km²)	Densidade demográfica (hab/km²)
	Total	Urbana	Rural		
Andaraí	13.948	7.770	6.178	1.895,16	7,36
Barra da Estiva	21.190	10.406	10.784	1.401,98	15,11
Boninal	13.695	4.607	9.088	847,90	16,15
Bonito	14.851	6.246	8.605	641,23	23,16
Ibicoara	17.301	10.980	6.321	977,17	17,71
Ibitiara	15.519	3.437	12.082	1.748,85	8,87
Iraquara	22.607	6.758	15.849	800,33	28,25
Itaeté	14.932	6.213	8.719	1.194,49	12,50
Jussiape	7.972	3.063	4.909	523,39	15,23
Lençóis	10.368	8.037	2.331	1.240,36	8,36
Marcionílio Souza	10.508	5.317	5.191	1.162,14	9,04
Morro do Chapéu	35.207	20.281	14.926	5.531,85	6,36
Mucugê	10.548	4.183	6.365	2.482,20	4,25
Nova Redenção	8.034	5.237	2.797	510,92	15,72
Novo Horizonte	10.673	3.505	7.168	612,45	17,43
Palmeiras	8.408	5.237	3.171	695,72	12,09
Piatã	17.985	7.611	10.374	1.508,04	11,93
Rio de Contas	12.979	6.300	6.679	1.052,30	12,33
Seabra	41.815	20.292	21.523	2.825,02	14,80
Souto Soares	15.899	6.039	9.860	1.095,85	14,51
Utinga	18.193	12.817	5.376	717,34	25,36
Wagner	8.983	6.482	2.501	415,82	21,60
<b>Sisal</b>	<b>582.331</b>	<b>249.182</b>	<b>333.149</b>	<b>20.454,29</b>	<b>814,27</b>
Araci	51.636	19.637	31.999	1.524,07	33,88
Barrocas	14.189	5.693	8.496	188,10	75,43
Biritinga	14.833	3.517	11.316	430,60	34,45
Candeal	8.895	3.476	5.419	455,28	19,54
Cansanção	32.923	11.025	21.898	1.319,50	24,95
Conceição do Coité	62.042	36.279	25.763	1.086,22	57,12
Ichu	5.255	3.365	1.890	127,96	41,07
Itiúba	36.112	9.698	26.414	1.730,79	20,86
Lamarão	9.027	2.087	6.940	356,00	25,36
Monte Santo	52.360	8.845	43.515	3.285,17	15,94
Nordestina	12.398	3.932	8.466	470,92	26,33
Queimadas	24.583	12.492	12.091	2.097,67	11,72
Quijingue	27.243	6.384	20.859	1.271,07	21,43
Retirolândia	12.059	6.726	5.333	203,79	59,17
Santaluz	33.816	20.801	13.015	1.597,20	21,17
São Domingos	9.221	5.918	3.303	265,37	34,75
Serrinha	77.285	47.177	30.108	568,41	135,97
Teofilândia	21.484	6.692	14.792	317,98	67,56
Tucano	52.391	21.947	30.444	2.801,29	18,70
Valente	24.579	13.491	11.088	356,90	68,87

### 2.1.1 População recenseada, área e densidade demográfica, segundo o território de identidade e municípios – Bahia – 2010

(continuação)

Território de identidade e municípios	População			Área (km <sup>2</sup> )	Densidade demográfica (hab/km <sup>2</sup> )
	Total	Urbana	Rural		
<b>Litoral Sul</b>	<b>795.304</b>	<b>639.029</b>	<b>156.275</b>	<b>15.153,76</b>	<b>1.658,68</b>
Almadina	6.360	5.080	1.280	246,89	25,76
Arataca	10.403	5.604	4.799	396,09	26,26
Aurelino Leal	13.599	11.430	2.169	446,45	30,46
Barro Preto	6.453	5.295	1.158	120,57	53,52
Buerarema	18.622	15.299	3.323	209,56	88,86
Camacan	31.468	24.682	6.786	632,93	49,72
Canavieiras	32.331	25.901	6.430	1.375,56	23,50
Coaraci	20.964	19.134	1.830	296,82	70,63
Floresta Azul	10.660	7.343	3.317	351,60	30,32
Ibicaraí	24.241	17.853	6.388	217,91	111,24
Ibirapitanga	22.610	6.163	16.447	470,26	48,08
Ilhéus	184.231	155.300	28.931	1.840,99	100,07
Itabuna	204.710	199.668	5.042	443,20	461,89
Itacaré	24.340	13.670	10.670	730,28	33,33
Itaju do Colônia	7.278	5.845	1.433	1.217,54	5,98
Itajuípe	21.094	16.847	4.247	295,91	71,29
Itapé	10.986	7.188	3.798	443,27	24,78
Itapitanga	10.207	7.591	2.616	410,42	24,87
Jussari	6.467	4.876	1.591	356,73	18,13
Maraú	19.097	3.561	15.536	774,45	24,66
Mascote	14.640	11.669	2.971	709,25	20,64
Pau Brasil	10.853	7.383	3.470	609,50	17,81
Santa Luzia	13.332	8.072	5.260	785,19	16,98
São José da Vitória	5.715	5.162	553	53,40	107,02
Ubaítaba	20.697	17.604	3.093	221,75	93,33
Una	24.106	15.030	9.076	1.159,53	20,79
Uruçuca	19.840	15.779	4.061	337,71	58,75
<b>Baixo Sul</b>	<b>336.624</b>	<b>185.010</b>	<b>151.614</b>	<b>7.141,34</b>	<b>701,60</b>
Aratuípe	8.590	5.508	3.082	177,15	48,49
Cairu	15.366	8.144	7.222	451,19	34,06
Camamu	35.160	15.616	19.544	885,20	39,72
Gandu	30.329	24.840	5.489	229,12	132,37
Igrapiúna	13.347	4.277	9.070	512,84	26,03
Ituberá	26.592	19.243	7.349	417,54	63,69
Jaguaripe	16.467	5.300	11.167	891,35	18,47
Nilo Peçanha	12.530	3.104	9.426	385,38	32,51
Pirai do Norte	9.835	3.696	6.139	227,64	43,20
Presidente Tancredo Neves	23.857	9.576	14.281	414,91	57,50
Taperoá	18.791	8.725	10.066	408,58	45,99
Teolândia	14.850	5.068	9.782	288,27	51,51
Valença	88.729	64.401	24.328	1.190,38	74,54
Wenceslau Guimarães	22.181	7.512	14.669	661,79	33,52

### 2.1.1 População recenseada, área e densidade demográfica, segundo o território de identidade e municípios – Bahia – 2010

(continuação)

Território de identidade e municípios	População			Área (km²)	Densidade demográfica (hab/km²)
	Total	Urbana	Rural		
<b>Extremo Sul</b>	<b>760.242</b>	<b>593.726</b>	<b>166.516</b>	<b>30.647,25</b>	<b>525,05</b>
Alcobaça	21.319	11.112	10.207	1.505,99	14,16
Belmonte	21.838	11.426	10.412	2.009,90	10,87
Caravelas	21.437	11.317	10.120	2.361,28	9,08
Eunápolis	100.246	93.442	6.804	1.196,70	83,77
Guaratinga	22.195	10.453	11.742	2.324,32	9,55
Ibirapoã	7.960	4.534	3.426	786,06	10,13
Itabela	28.399	21.387	7.012	853,27	33,28
Itagimirim	7.110	5.649	1.461	817,31	8,70
Itamaraju	63.355	50.176	13.179	2.369,91	26,73
Itanhém	20.199	14.204	5.995	1.445,06	13,98
Itapebi	10.497	8.271	2.226	972,04	10,80
Jucuruçu	9.960	2.292	7.668	1.438,46	6,92
Lajedão	3.733	2.076	1.657	613,91	6,08
Medeiros Neto	21.541	17.057	4.484	1.245,75	17,29
Mucuri	36.043	27.484	8.559	1.774,76	20,31
Nova Viçosa	38.537	33.518	5.019	1.326,12	29,06
Porto Seguro	126.770	104.090	22.680	2.408,59	52,63
Prado	27.612	15.454	12.158	1.664,54	16,59
Santa Cruz Cabrália	26.198	18.993	7.205	1.550,79	16,89
Teixeira de Freitas	138.491	129.412	9.079	1.153,79	120,03
Vereda	6.802	1.379	5.423	828,70	8,21
<b>Itapetinga</b>	<b>247.321</b>	<b>194.832</b>	<b>52.489</b>	<b>11.943,75</b>	<b>315,33</b>
Caatiba	11.448	5.405	6.043	655,58	17,46
Firmino Alves	5.385	4.338	1.047	159,40	33,78
Ibicuí	15.786	11.965	3.821	1.163,30	13,57
Iguaí	25.724	14.608	11.116	833,33	30,87
Itambé	23.106	19.714	3.392	1.625,68	14,21
Itapetinga	68.314	66.329	1.985	1.609,51	42,44
Itarantim	18.548	15.311	3.237	1.783,75	10,40
Itororó	19.911	18.099	1.812	330,72	60,21
Macarani	17.088	13.631	3.457	1.371,66	12,46
Maiquinique	8.782	6.916	1.866	413,86	21,22
Nova Canaã	16.727	6.836	9.891	757,46	22,08
Potiraguá	9.829	6.604	3.225	989,47	9,93
Santa Cruz da Vitória	6.673	5.076	1.597	250,03	26,69
<b>Vale do Jequiriçá</b>	<b>313.678</b>	<b>179.502</b>	<b>134.176</b>	<b>12.415,98</b>	<b>713,10</b>
Amargosa	34.340	24.895	9.445	435,93	78,77
Brejões	14.282	4.937	9.345	481,29	29,67
Cravolândia	5.042	3.180	1.862	159,64	31,58
Elísio Medrado	7.952	3.253	4.699	199,54	39,85
Irajuba	7.002	3.273	3.729	383,37	18,26
Iramaia	11.988	5.402	6.586	1.948,49	6,15
Itaquara	7.678	4.608	3.070	296,90	25,86

## 2.1.1 População recenseada, área e densidade demográfica, segundo o território de identidade e municípios – Bahia – 2010

(continuação)

Território de identidade e municípios	População			Área (km <sup>2</sup> )	Densidade demográfica (hab/km <sup>2</sup> )
	Total	Urbana	Rural		
Itiruçu	12.693	9.526	3.167	302,93	41,90
Jaguaquara	51.019	38.858	12.161	960,40	53,12
Jiquiriçá	14.087	5.581	8.506	236,26	59,62
Lafayette Coutinho	3.901	2.104	1.797	352,66	11,06
Lagedo do Tabocal	8.305	5.149	3.156	423,78	19,60
Laje	22.206	6.082	16.124	498,09	44,58
Maracás	24.615	17.709	6.906	2.435,20	10,11
Milagres	10.306	7.789	2.517	307,78	33,48
Mutuípe	21.466	9.669	11.797	273,32	78,54
Nova Itarana	7.438	2.715	4.723	456,26	16,30
Planaltino	8.822	3.640	5.182	938,10	9,40
Santa Inês	10.363	9.514	849	356,19	29,09
São Miguel das Matas	10.414	3.360	7.054	207,45	50,20
Ubaira	19.759	8.258	11.501	762,40	25,92
<b>Sertão do São Francisco</b>	<b>494.624</b>	<b>315.960</b>	<b>178.664</b>	<b>61.765,59</b>	<b>97,10</b>
Campo Alegre de Lourdes	28.091	8.126	19.965	2.753,92	10,20
Canudos	15.755	8.716	7.039	2.984,88	5,28
Casa Nova	64.944	37.555	27.389	9.657,50	6,72
Curaçá	32.165	13.720	18.445	6.442,19	4,99
Juazeiro	197.984	160.786	37.198	6.389,62	30,99
Pilão Arcado	32.815	11.006	21.809	11.700,01	2,80
Remanso	39.149	23.607	15.542	4.693,50	8,34
Sento Sé	37.431	21.676	15.755	12.871,04	2,91
Sobradinho	21.988	19.999	1.989	1.322,66	16,62
Uauá	24.302	10.769	13.533	2.950,27	8,24
<b>Oeste Baiano</b>	<b>398.166</b>	<b>265.961</b>	<b>132.205</b>	<b>75.387,76</b>	<b>91,87</b>
Angical	14.073	6.531	7.542	1.638,72	8,59
Baianópolis	13.863	3.495	10.368	3.360,09	4,13
Barreiras	137.428	123.734	13.694	7.895,24	17,41
Buritirama	19.589	7.892	11.697	3.797,87	5,16
Catolândia	2.609	966	1.643	659,72	3,95
Cotegipe	13.638	6.651	6.987	4.018,59	3,39
Cristópolis	13.280	3.133	10.147	896,46	14,81
Formosa do Rio Preto	22.534	13.647	8.887	16.185,17	1,39
Luís Eduardo Magalhães	60.179	54.955	5.224	4.018,78	14,97
Mansidão	12.594	4.784	7.810	3.142,82	4,01
Riachão das Neves	21.941	10.746	11.195	5.840,19	3,76
Santa Rita de Cássia	26.261	14.912	11.349	6.071,12	4,33
São Desidério	27.692	8.637	19.055	14.819,58	1,87
Wanderley	12.485	5.878	6.607	3.043,41	4,10
<b>Bacia do Paramirim</b>	<b>163.198</b>	<b>59.009</b>	<b>104.189</b>	<b>10.146,32</b>	<b>147,01</b>
Boquira	22.042	7.361	14.681	1.430,78	15,41
Botuporã	11.162	4.076	7.086	552,57	20,20
Caturama	8.847	2.373	6.474	646,08	13,69

## 2.1.1 População recenseada, área e densidade demográfica, segundo o território de identidade e municípios – Bahia – 2010

(continuação)

Território de identidade e municípios	População			Área (km²)	Densidade demográfica (hab/km²)
	Total	Urbana	Rural		
Érico Cardoso	10.855	2.016	8.839	701,46	15,47
Ibipitanga	14.171	5.155	9.016	945,22	14,99
Macaúbas	47.067	15.410	31.657	3.039,27	15,49
Paramirim	20.998	10.029	10.969	1.115,64	18,82
Rio do Pires	11.923	5.267	6.656	889,36	13,41
Tanque Novo	16.133	7.322	8.811	825,94	19,53
<b>Sertão Produtivo</b>	<b>444.616</b>	<b>243.269</b>	<b>201.347</b>	<b>23.544,51</b>	<b>383,77</b>
Brumado	64.550	45.119	19.431	2.166,53	29,79
Caculé	22.231	13.313	8.918	685,91	32,41
Caetitê	47.524	28.456	19.068	2.306,38	20,61
Candiba	13.205	7.725	5.480	397,96	33,18
Contendas do Sincorá	4.663	2.297	2.366	862,08	5,41
Dom Basílio	11.355	2.241	9.114	653,02	17,39
Guanambi	78.801	62.534	16.267	1.301,80	60,53
Ibiassucê	10.077	4.698	5.379	382,47	26,35
Ituaçu	18.127	6.569	11.558	1.216,15	14,91
Iuiú	10.905	5.284	5.621	1.095,71	9,95
Lagoa Real	13.934	2.800	11.134	996,29	13,99
Livramento de Nossa Senhora	42.705	20.546	22.159	2.267,02	18,84
Malhada de Pedras	8.452	3.233	5.219	479,39	17,63
Palmas de Monte Alto	20.779	9.830	10.949	2.789,42	7,45
Pindaí	15.629	4.319	11.310	715,48	21,84
Rio do Antônio	14.786	5.976	8.810	986,99	14,98
Sebastião Laranjeiras	10.372	4.084	6.288	2.004,19	5,18
Tanhaçu	20.022	8.299	11.723	1.341,79	14,92
Urandi	16.499	5.946	10.553	895,93	18,42
<b>Piemonte do Paraguaçu</b>	<b>294.827</b>	<b>185.156</b>	<b>109.671</b>	<b>19.218,87</b>	<b>224,63</b>
Boa Vista do Tupim	18.000	6.593	11.407	2.629,82	6,84
Iaçu	25.735	20.166	5.569	2.442,84	10,53
Ibiquera	4.865	2.461	2.404	1.010,78	4,81
Itaberaba	61.623	48.470	13.153	2.357,18	26,14
Itatim	14.539	10.113	4.426	574,26	25,32
Lajedinho	3.930	1.245	2.685	807,34	4,87
Macajuba	11.229	6.871	4.358	707,10	15,88
Miguel Calmon	26.466	16.060	10.406	1.465,44	18,06
Mundo Novo	24.419	13.588	10.831	1.496,14	16,32
Piritiba	22.411	15.156	7.255	990,60	22,62
Rafael Jambeiro	25.555	7.238	18.317	1.234,25	20,70
Ruy Barbosa	29.869	22.070	7.799	2.128,94	14,03
Santa Terezinha	9.658	2.334	7.324	710,31	13,60
Tapiramutá	16.528	12.791	3.737	663,87	24,90
<b>Bacia do Jacuípe</b>	<b>237.237</b>	<b>122.409</b>	<b>114.828</b>	<b>10.605,76</b>	<b>331,49</b>
Baixa Grande	20.069	8.333	11.736	982,66	20,42

### 2.1.1 População recenseada, área e densidade demográfica, segundo o território de identidade e municípios – Bahia – 2010

(continuação)

Território de identidade e municípios	População			Área (km <sup>2</sup> )	Densidade demográfica (hab/km <sup>2</sup> )
	Total	Urbana	Rural		
Capela do Alto Alegre	11.527	5.595	5.932	655,80	17,58
Gavião	4.561	2.538	2.023	335,57	13,59
Ipirá	59.352	29.027	30.325	3.023,66	19,63
Mairi	19.335	11.121	8.214	905,85	21,34
Nova Fátima	7.602	5.074	2.528	371,48	20,46
Pé de Serra	13.752	5.174	8.578	558,44	24,63
Pintadas	10.345	5.842	4.503	529,21	19,55
Quixabeira	9.548	3.663	5.885	368,02	25,94
Riachão do Jacuípe	33.081	19.860	13.221	1.199,20	27,59
São José do Jacuípe	10.213	6.997	3.216	369,23	27,66
Serra Preta	15.401	6.920	8.481	536,89	28,69
Várzea da Roça	13.787	6.476	7.311	549,34	25,10
Várzea do Poço	8.664	5.789	2.875	220,41	39,31
<b>Piemonte da Diamantina</b>	<b>203.321</b>	<b>125.177</b>	<b>78.144</b>	<b>10.247,01</b>	<b>229,49</b>
Caém	10.376	3.658	6.718	497,47	20,86
Capim Grosso	26.529	21.725	4.804	350,03	75,79
Jacobina	79.285	55.887	23.398	2.319,82	34,18
Mirangaba	16.323	7.494	8.829	1.952,29	8,36
Ourolândia	16.477	6.361	10.116	1.276,01	12,91
Saúde	11.847	6.646	5.201	499,72	23,71
Serrolândia	12.347	7.282	5.065	373,76	33,03
Umburanas	17.010	7.513	9.497	1.812,74	9,38
Várzea Nova	13.127	8.611	4.516	1.165,17	11,27
<b>Semiárido Nordeste II</b>	<b>407.964</b>	<b>183.288</b>	<b>224.676</b>	<b>16.379,32</b>	<b>706,43</b>
Ajustina	15.706	5.574	10.132	619,66	25,35
Antas	17.078	6.359	10.719	383,99	44,48
Banzaê	11.811	4.039	7.772	212,32	55,63
Cícero Dantas	32.304	17.726	14.578	658,94	49,02
Cipó	15.764	11.291	4.473	166,95	94,42
Coronel João Sá	17.066	7.043	10.023	825,77	20,67
Euclides da Cunha	56.312	27.420	28.892	2.324,96	24,22
Fátima	17.652	6.911	10.741	356,28	49,55
Heliópolis	12.444	5.429	7.015	324,00	38,41
Jeremoabo	37.661	17.443	20.218	4.761,11	7,91
Nova Soure	24.132	11.730	12.402	1.021,28	23,63
Novo Triunfo	15.057	7.505	7.552	217,89	69,10
Paripiranga	27.782	9.534	18.248	388,78	71,46
Pedro Alexandre	16.995	2.786	14.209	1.110,08	15,31
Ribeira do Amparo	14.267	1.921	12.346	699,34	20,40
Ribeira do Pombal	48.271	29.775	18.496	807,14	59,80
Santa Brígida	15.059	5.617	9.442	848,87	17,74
Sítio do Quinto	12.603	5.185	7.418	651,96	19,33
<b>Agreste de Alagoinhas/Litoral Norte</b>	<b>628.071</b>	<b>401.389</b>	<b>226.682</b>	<b>14.377,83</b>	<b>1.080,07</b>
Acajutiba	14.830	12.786	2.044	267,66	55,41

### 2.1.1 População recenseada, área e densidade demográfica, segundo o território de identidade e municípios – Bahia – 2010

(continuação)

Território de identidade e municípios	População			Área (km²)	Densidade demográfica (hab/km²)
	Total	Urbana	Rural		
Alagoinhas	142.160	124.245	17.915	733,97	193,69
Aporá	17.720	8.487	9.233	572,23	30,97
Araçás	11.569	5.808	5.761	419,93	27,55
Aramari	10.039	5.125	4.914	352,54	28,48
Cardeal da Silva	8.271	2.902	5.369	184,86	44,74
Catu	51.075	42.747	8.328	439,57	116,19
Conde	23.594	12.110	11.484	950,62	24,82
Crisópolis	20.056	8.625	11.431	505,43	39,68
Entre Rios	39.883	23.844	16.039	1.235,82	32,27
Esplanada	33.278	20.826	12.452	1.370,69	24,28
Inhambupe	36.290	15.647	20.643	1.163,56	31,19
Itanagra	7.591	2.327	5.264	452,38	16,78
Itapicuru	32.278	6.675	25.603	1.550,83	20,81
Jandaíra	10.322	6.139	4.183	642,65	16,06
Mata de São João	40.210	29.852	10.358	670,38	59,98
Olindina	24.943	12.777	12.166	575,41	43,35
Ouriçangas	8.287	2.755	5.532	148,17	55,93
Pedrao	6.896	1.711	5.185	172,46	39,99
Pojuca	33.064	28.373	4.691	318,21	103,91
Rio Real	37.127	23.302	13.825	675,91	54,93
Sátiro Dias	18.588	4.326	14.262	974,55	19,07
<b>Portal do Sertão</b>	<b>873.000</b>	<b>682.117</b>	<b>190.883</b>	<b>5.796,57</b>	<b>1.809,00</b>
Água Fria	15.726	5.777	9.949	643,18	24,45
Amélia Rodrigues	25.190	19.957	5.233	124,07	203,03
Anguera	10.248	4.326	5.922	158,73	64,56
Antônio Cardoso	11.548	3.225	8.323	293,22	39,38
Conceição da Feira	20.408	13.154	7.254	159,78	127,73
Conceição do Jacuípe	30.123	23.542	6.581	115,68	260,40
Coração de Maria	22.431	9.405	13.026	372,31	60,25
Feira de Santana	556.756	510.736	46.020	1.362,88	408,51
Ipecaetá	15.334	2.637	12.697	393,90	38,93
Irá	27.492	11.252	16.240	239,66	114,71
Santa Bárbara	19.064	8.669	10.395	338,57	56,31
Santanópolis	8.781	1.684	7.097	250,03	35,12
Santo Estêvão	47.901	27.707	20.194	365,14	131,19
São Gonçalo dos Campos	33.289	16.503	16.786	293,99	113,23
Tanquinho	8.008	5.711	2.297	209,03	38,31
Teodoro Sampaio	7.895	6.341	1.554	277,77	28,42
Terra Nova	12.806	11.491	1.315	198,63	64,47
<b>Vitória da Conquista</b>	<b>694.885</b>	<b>450.433</b>	<b>244.452</b>	<b>26.809,98</b>	<b>519,28</b>
Anagé	25.500	4.927	20.573	1.852,55	13,76
Aracatu	13.732	3.928	9.804	1.535,89	8,94
Barra do Choça	34.788	22.407	12.381	778,33	44,70
Belo Campo	16.026	9.036	6.990	608,59	26,33



## 2.1.1 População recenseada, área e densidade demográfica, segundo o território de identidade e municípios – Bahia – 2010

(continuação)

Território de identidade e municípios	População			Área (km <sup>2</sup> )	Densidade demográfica (hab/km <sup>2</sup> )
	Total	Urbana	Rural		
Bom Jesus da Serra	10.123	2.770	7.353	410,03	24,69
Caetanos	13.666	3.300	10.366	857,28	15,94
Cândido Sales	27.916	19.293	8.623	1.301,38	21,45
Caraíbas	10.225	2.512	7.713	1.125,47	9,09
Condeúba	16.888	7.453	9.435	1.236,89	13,65
Cordeiros	8.169	2.551	5.618	554,51	14,73
Encruzilhada	23.786	5.135	18.651	2.041,09	11,65
Guajeru	10.383	2.079	8.304	643,44	16,14
Jacaraci	13.656	4.927	8.729	1.241,92	11,00
Licínio de Almeida	12.320	6.264	6.056	785,42	15,69
Maetinga	7.031	2.817	4.214	368,39	19,09
Mirante	10.512	1.809	8.703	927,83	11,33
Mortugaba	12.482	5.889	6.593	670,61	18,61
Piripá	12.789	6.196	6.593	651,30	19,64
Planalto	24.497	14.878	9.619	722,99	33,88
Poções	44.760	34.698	10.062	962,86	46,49
Presidente Jânio Quadros	13.657	4.198	9.459	1.327,38	10,29
Ribeirão do Largo	8.573	4.624	3.949	1.222,15	7,01
Tremedal	17.032	3.937	13.095	1.779,42	9,57
Vitória da Conquista	306.374	274.805	31.569	3.204,26	95,61
<b>Recôncavo</b>	<b>576.658</b>	<b>399.168</b>	<b>177.490</b>	<b>5.250,51</b>	<b>2.599,47</b>
Cabaceiras do Paraguaçu	17.327	4.644	12.683	213,55	81,14
Cachoeira	32.035	16.392	15.643	398,47	80,40
Castro Alves	25.419	15.700	9.719	762,98	33,32
Conceição do Almeida	17.895	7.926	9.969	281,90	63,48
Cruz das Almas	58.584	49.879	8.705	150,90	388,23
Dom Macedo Costa	3.873	1.760	2.113	93,22	41,55
Governador Mangabeira	19.826	7.417	12.409	94,36	210,11
Maragogipe	42.815	25.092	17.723	436,07	98,18
Muniz Ferreira	7.310	3.394	3.916	113,71	64,29
Muritiba	28.897	18.038	10.859	110,56	261,37
Nazaré	27.269	22.861	4.408	256,35	106,37
Santo Amaro	57.811	44.778	13.033	518,26	111,55
Santo Antônio de Jesus	90.949	79.271	11.678	259,21	350,87
São Felipe	20.305	9.820	10.485	197,90	102,60
São Félix	14.099	9.266	4.833	95,50	147,63
São Francisco do Conde	33.172	27.412	5.760	266,63	124,41
São Sebastião do Passé	42.153	33.112	9.041	549,43	76,72
Sapeaçu	16.597	8.087	8.510	125,58	132,16
Saubara	11.201	10.948	253	158,93	70,48
Varzedo	9.121	3.371	5.750	167,00	54,62
<b>Médio Rio de Contas</b>	<b>366.627</b>	<b>286.509</b>	<b>80.118</b>	<b>10.034,11</b>	<b>769,22</b>
Aiquara	4.602	2.680	1.922	195,17	23,58

### 2.1.1 População recenseada, área e densidade demográfica, segundo o território de identidade e municípios – Bahia – 2010

(continuação)

Território de identidade e municípios	População			Área (km <sup>2</sup> )	Densidade demográfica (hab/km <sup>2</sup> )
	Total	Urbana	Rural		
Apuarema	7.463	5.121	2.342	150,69	49,53
Barra do Rocha	6.336	3.814	2.522	192,56	32,90
Boa Nova	15.409	5.808	9.601	856,89	17,98
Dário Meira	12.841	5.090	7.751	400,33	32,08
Gongogi	8.344	5.359	2.985	198,31	42,08
Ibirataia	18.946	15.751	3.195	226,14	83,78
Ipiaú	44.430	40.424	4.006	286,60	155,02
Itagi	13.053	10.210	2.843	303,46	43,01
Itagibá	15.210	9.583	5.627	810,34	18,77
Itamarí	7.904	5.839	2.065	131,47	60,12
Jequié	151.921	139.452	12.469	3.035,42	50,05
Jitaúna	14.115	9.260	4.855	332,81	42,41
Manoel Vitorino	14.390	7.359	7.031	2.400,23	6,00
Nova Ibiá	6.648	2.801	3.847	180,70	36,79
Ubatã	25.015	17.958	7.057	332,99	75,12
<b>Bacia do Rio Corrente</b>	<b>200.872</b>	<b>93.393</b>	<b>107.479</b>	<b>45.197,04</b>	<b>104,17</b>
Brejolândia	11.127	1.984	9.143	2.619,44	4,25
Canápolis	9.382	3.225	6.157	464,31	20,21
Cocos	18.182	8.572	9.610	10.084,27	1,80
Coribe	14.301	6.141	8.160	2.678,44	5,34
Correntina	31.259	12.611	18.648	12.142,43	2,57
Jaborandi	8.976	3.041	5.935	9.479,85	0,95
Santa Maria da Vitória	40.316	23.820	16.496	1.890,70	21,32
Santana	24.747	13.483	11.264	1.999,41	12,38
São Félix do Coribe	13.042	10.582	2.460	846,12	15,41
Serra Dourada	18.112	6.002	12.110	1.441,55	12,56
Tabocas do Brejo Velho	11.428	3.932	7.496	1.550,52	7,37
<b>Itaparica</b>	<b>167.144</b>	<b>117.351</b>	<b>49.793</b>	<b>12.171,52</b>	<b>100,34</b>
Abaré	17.072	9.035	8.037	1.693,69	10,08
Chorrochó	10.734	2.631	8.103	2.647,89	4,05
Glória	15.073	2.827	12.246	1.402,49	10,75
Macururé	8.067	2.859	5.208	2.278,73	3,54
Paulo Afonso	108.419	93.457	14.962	1.573,63	68,90
Rodelas	7.779	6.542	1.237	2.575,09	3,02
<b>Piemonte Norte do Itapicuru</b>	<b>261.941</b>	<b>144.295</b>	<b>117.646</b>	<b>13.766,68</b>	<b>286,37</b>
Andorinha	14.417	6.213	8.204	1.207,68	11,94
Antônio Gonçalves	11.019	5.783	5.236	316,13	34,86
Caldeirão Grande	12.485	4.558	7.927	495,84	25,18
Campo Formoso	66.638	24.872	41.766	6.806,10	9,79
Filadélfia	16.749	9.031	7.718	564,02	29,70
Jaguarari	30.342	16.624	13.718	2.567,16	11,82

## 2.1.1 População recenseada, área e densidade demográfica, segundo o território de identidade e municípios – Bahia – 2010

(conclusão)

Território de identidade e municípios	População			Área (km <sup>2</sup> )	Densidade demográfica (hab/km <sup>2</sup> )
	Total	Urbana	Rural		
Pindobaçu	20.119	11.235	8.884	527,74	38,12
Ponto Novo	15.741	8.405	7.336	465,31	33,83
Senhor do Bonfim	74.431	57.574	16.857	816,70	91,14
<b>Metropolitano de Salvador</b>	<b>3.439.670</b>	<b>3.394.333</b>	<b>45.337</b>	<b>2.718,81</b>	<b>10.061,62</b>
Camaçari	242.984	232.045	10.939	759,80	319,80
Candeias	83.077	75.917	7.160	264,49	314,10
Dias D'Ávila	66.373	62.417	3.956	207,50	319,87
Itaparica	20.760	20.760	-	115,92	179,09
Lauro de Freitas	163.414	163.414	-	59,91	2.727,66
Madre de Deus	17.384	16.861	523	11,14	1.560,50
Salinas da Margarida	13.465	5.972	7.493	148,33	90,78
Salvador	2.676.606	2.675.875	731	706,80	3.786,94
Simões Filho	118.020	105.808	12.212	192,16	614,18
Vera Cruz	37.587	35.264	2.323	252,76	148,71

Fonte: IBGE – Resultados do Censo 2010.

Nota: Dados processados em 29/11/2010.

## 2.1.2 População residente por situação do domicílio, segundo os grupos de idade e sexo – Bahia – 2009

Grupos de idade	População (1.000 pessoas)						
	Total	Urbana			Rural		
		Total	Homens	Mulheres	Total	Homens	Mulheres
<b>Estado da Bahia</b>	<b>14.697</b>	<b>10.225</b>	<b>4.907</b>	<b>5.318</b>	<b>4.472</b>	<b>2.337</b>	<b>2.135</b>
0 a 4 anos	1.123	764	392	372	359	189	170
5 a 9 anos	1.286	866	447	419	421	221	200
10 a 14 anos	1.477	979	513	466	498	260	239
15 a 19 anos	1.353	889	450	439	465	253	212
20 a 24 anos	1.343	980	478	502	363	198	165
25 a 29 anos	1.287	948	438	510	339	163	176
30 a 34 anos	1.145	856	407	450	289	150	139
35 a 39 anos	1.050	769	361	408	282	144	138
40 a 44 anos	956	686	321	365	270	144	125
45 a 49 anos	822	585	271	315	236	130	107
50 a 54 anos	706	491	227	263	215	110	105
55 a 59 anos	584	406	180	226	178	89	89
60 a 64 anos	446	285	129	156	161	78	82
65 a 69 anos	406	264	118	146	142	83	60
70 anos ou mais	714	459	177	281	255	127	129

Fonte: IBGE/DP/CTR-PNAD.

## 2.2 Trabalho e rendimento

### 2.2.1 Pessoas de 10 anos ou mais de idade, por grupos de idade e sexo, segundo a condição de atividade na semana de referência – Bahia – 2009

Grupos de idade	Pessoas de 10 anos ou mais de idade (1.000 pessoas)						
	Total	Condição de atividade na semana de referência					
		Economicamente ativas			Não economicamente ativas		
		Total	Homens	Mulheres	Total	Homens	Mulheres
<b>Estado da Bahia</b>	<b>12.288</b>	<b>7.800</b>	<b>4.420</b>	<b>3.380</b>	<b>4.488</b>	<b>1.576</b>	<b>2.911</b>
10 a 14 anos	1.477	195	141	54	1.282	631	651
15 a 19 anos	1.353	682	430	252	672	273	399
20 a 24 anos	1.343	1.051	597	453	292	79	213
25 a 29 anos	1.287	1.045	558	486	242	42	200
30 a 39 anos	2.195	1.861	1.000	860	335	60	275
40 a 49 anos	1.777	1.492	813	679	285	53	232
50 a 59 anos	1.290	917	519	398	372	87	285
60 anos ou mais	1.566	559	361	198	1.007	351	656

Fonte: IBGE/DP/CTR-PNAD.

## 2.2.2 Pessoas de 10 anos ou mais de idade, por sexo, segundo a situação do domicílio e as classes de rendimento mensal – Bahia – 2009

Classes de rendimento mensal	Total	Urbana (1.000 pessoas)			Rural (1.000 pessoas)		
		Total	Homens	Mulheres	Total	Homens	Mulheres
<b>Total</b>	<b>12.288</b>	<b>8.596</b>	<b>4.069</b>	<b>4.527</b>	<b>3.692</b>	<b>1.927</b>	<b>1.765</b>
Até 1/2 S.M.	1.952	1.143	359	783	809	311	498
Mais de 1/2 a 1 S.M.	2.926	1.948	928	1.020	978	589	390
Mais de 1 a 2 S.M.	1.995	1.565	862	704	429	286	143
Mais de 2 a 3 S.M.	483	422	260	162	60	44	16
Mais de 3 a 5 S.M.	419	390	254	136	29	25	4
Mais de 5 a 10 S.M.	254	238	141	97	16	12	4
Mais de 10 a 20 S.M.	105	102	68	34	3	2	1
Mais de 20 S.M.	32	31	23	8	1	1	-
Sem rendimento (1)	4.015	2.687	1.127	1.560	1.328	633	696
Sem declaração	107	69	46	23	38	25	12

Fonte: IBGE/DP/CTR-PNAD.

(1) Inclusive as pessoas que receberam somente em benefícios.

S.M. = Salário mínimo.

## 2.2.3 Pessoas de 10 anos ou mais de idade ocupadas na semana de referência, por grupos de anos de estudo, segundo as classes de rendimento mensal de todos os trabalhos – Bahia – 2009

Classes de rendimento mensal de todos os trabalhos	Pessoas de 10 anos ou mais de idade ocupadas na semana de referência (1.000 pessoas)							
	Total	Grupos de anos de estudo						
		Sem instrução e menos de 1 ano	1 a 3 anos	4 a 7 anos	8 a 10 anos	11 a 14 anos	15 anos ou mais	Não determinados
<b>Estado da Bahia</b>	<b>7.076</b>	<b>1.064</b>	<b>952</b>	<b>1.744</b>	<b>961</b>	<b>1.963</b>	<b>379</b>	<b>15</b>
Até 1/2 salário S.M.	1.432	311	274	447	194	196	5	5
Mais de 1/2 a 1 S.M.	1.980	298	284	516	313	543	25	2
Mais de 1 a 2 S.M.	1.448	111	119	285	214	653	63	2
Mais de 2 a 3 S.M.	359	14	20	54	46	174	50	-
Mais de 3 a 5 S.M.	335	7	6	34	36	180	72	1
Mais de 5 a 10 S.M.	191	5	4	14	10	72	85	-
Mais de 10 a 20 S.M.	80	1	2	3	2	28	45	-
Mais de 20 S.M.	24	-	1	1	-	1	20	-
Sem rendimento (1)	1.132	303	225	371	137	88	5	4

Fonte: IBGE/DP/CTR-PNAD.

(1) Inclusive as pessoas que receberam somente em benefícios.

S.M. = Salário mínimo.

## 2.2.4 Pessoas de 10 anos ou mais de idade ocupadas na semana de referência e valor do rendimento médio mensal de todos os trabalhos, por sexo, segundo as classes de rendimento mensal de todos os trabalhos – Bahia – 2009

Classes de rendimento mensal de todos os trabalhos	Pessoas de 10 anos ou mais de idade ocupadas na semana de referência (1.000 pessoas)			Valor do rendimento médio mensal de todos os trabalhos das pessoas de 10 anos ou mais de idade ocupadas na semana de referência <sup>(1)</sup> (R\$)		
	Total	Homens	Mulheres	Total	Homens	Mulheres
<b>Estado da Bahia</b>	<b>7.076</b>	<b>4.127</b>	<b>2.950</b>	<b>624</b>	<b>709</b>	<b>507</b>
Até 1/2 S.M.	1.432	722	710	130	138	122
Mais de 1/2 a 1 S.M.	1.980	1.221	759	399	394	407
Mais de 1 a 2 S.M.	1.448	951	497	657	661	651
Mais de 2 a 3 S.M.	359	250	109	1.117	1.117	1.120
Mais de 3 a 5 S.M.	335	233	102	1.757	1.762	1.745
Mais de 5 a 10 S.M.	191	116	75	3.226	3.235	3.211
Mais de 10 a 20 S.M.	80	55	25	6.087	6.090	6.080
Mais de 20 S.M.	24	19	5	14.415	14.625	13.651
Sem rendimento <sup>(2)</sup>	1.132	495	636	-	-	-
Sem declaração	96	65	31	-	-	-

Fonte: IBGE/DP/CTR-PNAD.

(1) Exclui as pessoas sem declaração do valor do rendimento.

(2) Inclusive as pessoas que receberam somente em benefícios.

S.M. = Salário mínimo.

## 2.2.5 Pessoas de 10 anos ou mais de idade aposentadas e/ou pensionistas, segundo o sexo e a condição de atividade na semana de referência – Bahia – 2009

Sexo e condição de atividade na semana de referência	Pessoas de 10 anos ou mais de idade aposentadas e/ou pensionistas na semana de referência (1.000 pessoas)			
	Total	Somente aposentadas	Somente pensionistas	Aposentadas e pensionistas
<b>Estado da Bahia</b>	<b>1.656</b>	<b>1.272</b>	<b>266</b>	<b>118</b>
Economicamente ativas	579	453	101	24
Ocupadas	563	448	92	23
Não-economicamente ativas	1.077	819	165	94
<b>Homens</b>	<b>689</b>	<b>640</b>	<b>27</b>	<b>22</b>
Economicamente ativos	299	274	16	8
Ocupados	293	270	15	8
Não-economicamente ativos	390	365	11	13
<b>Mulheres</b>	<b>968</b>	<b>632</b>	<b>239</b>	<b>97</b>
Economicamente ativas	280	179	85	16
Ocupadas	270	177	77	16
Não-economicamente ativas	688	454	154	81

Fonte: IBGE/DP/CTR-PNAD.

## 2.2.6 Distribuição dos ocupados por posição da ocupação na Região Metropolitana de Salvador Bahia – dez. 2009-dez. 2010

(%)

Período	Assalariados				Autônomo			Empre-gador	Domésti-cos	Outros (2)
	Total (1)	Setor privado		Setor público	Total	Trabalha p/ o público	Trabalha p/ empresa			
		C/ carteira assinada	S/ carteira assinada							
Dez/09	66,0	42,2	9,6	14,2	22,4	20,0	2,4	2,8	6,9	1,9
Jul/10	67,6	44,8	8,5	14,4	19,4	16,8	2,6	3,0	7,4	2,6
Dez/10	67,1	44,5	8,7	13,8	20,9	18,4	2,5	2,9	6,9	2,2

Fontes: SEI-PEDRMS, Setre, Dieese, Seade, MTE/FAT.

(1) Incluem os que não informaram o segmento em que trabalham.

(2) Incluem trabalhadores familiares e donos de negócios familiares.

## 2.2.7 Taxas de desemprego e de participação trimestral, por tipo, na Região Metropolitana de Salvador Bahia – 2007-2010

(%)

Emprego	2007 (1)			2008 (1)			2009 (1)			2010 (1)		
	RMS	Salvador	Demais municí-pios	RMS	Salvador	Demais municí-pios	RMS	Salvador	Demais municí-pios	RMS	Salvador	Demais municí-pios
<b>Desemprego</b>	<b>20,3</b>	<b>19,2</b>	<b>24,2</b>	<b>19,8</b>	<b>18,6</b>	<b>24,5</b>	<b>17,0</b>	<b>15,4</b>	<b>22,9</b>	<b>13,8</b>	<b>12,6</b>	<b>18,5</b>
Aberto	13,1	12,5	15,6	11,7	11,0	14,3	10,6	9,4	15,1	9,8	8,9	13,1
Oculto	7,1	6,7	8,6	8,2	7,6	10,2	6,4	6,0	7,9	4,0	3,7	(1)
<b>Taxa de participação (PEA/PIA)</b>	<b>61,5</b>	<b>62,1</b>	<b>59,4</b>	<b>59,3</b>	<b>59,4</b>	<b>59,0</b>	<b>58,5</b>	<b>58,3</b>	<b>59,0</b>	<b>58,4</b>	<b>58,9</b>	<b>56,5</b>

Fontes: SEI-PEDRMS, Setre, Dieese, Seade, MTE/FAT.

(1) A amostra não comporta a desagregação para esta categoria.

## 2.2.8 Valores dos decis do rendimento mensal (em R\$) domiciliar per capita da população total, urbana e rural dos domicílios com rendimento – Bahia – 2009

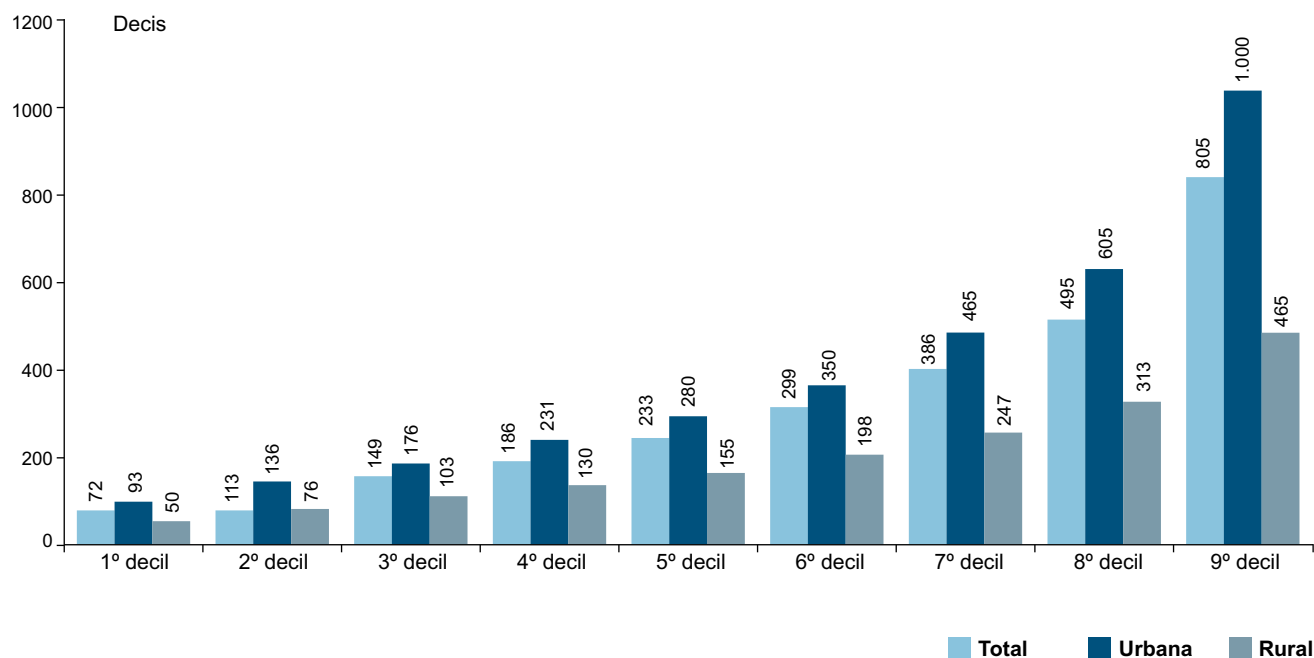

Fonte: IBGE–PNAD 2009.

Nota: Cálculos SEI.

## 2.2.8 Valores dos decis do rendimento mensal (em R\$) domiciliar per capita da população total, urbana e rural dos domicílios com rendimento – Bahia – 2009

(R\$)

Decis da população	Total	Urbana	Rural
1º decil	72	93	50
2º decil	113	136	76
3º decil	149	176	103
4º decil	186	231	130
5º decil	233	280	155
6º decil	299	350	198
7º decil	386	465	247
8º decil	495	605	313
9º decil	805	1.000	465

Fonte: IBGE–PNAD 2009.

Nota: Cálculos SEI.



**2.2.9 Valores dos decis do rendimento mensal (em R\$) familiar per capita da população total, urbana e rural das famílias com rendimento** □ Bahia □ 2009

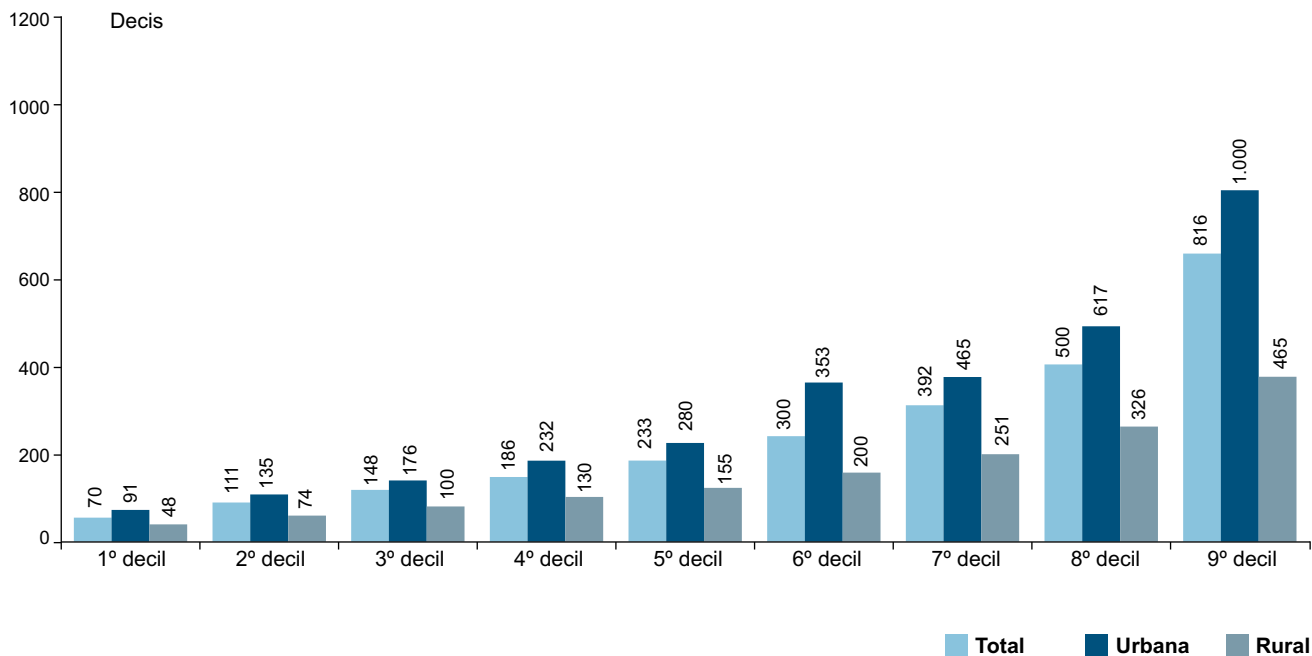

Fonte: IBGE–PNAD 2009.  
Nota: Cálculos SEI.

**2.2.9 Valores dos decis do rendimento mensal (em R\$) familiar per capita da população total, urbana e rural das famílias com rendimento – Bahia – 2009**

(R\$)

Decis da população	Total	Urbana	Rural
1º decil	70	91	48
2º decil	111	135	74
3º decil	148	176	100
4º decil	186	232	130
5º decil	233	280	155
6º decil	300	353	200
7º decil	392	465	251
8º decil	500	617	326
9º decil	816	1.000	465

Fonte: IBGE–PNAD 2009.  
Nota: Cálculos SEI.

**2.2.10 Valores dos decis do rendimento mensal (em R\$) do trabalho principal das pessoas de 10 anos ou mais, ocupadas e com rendimento, por situação de domicílios – Bahia □ 2009**

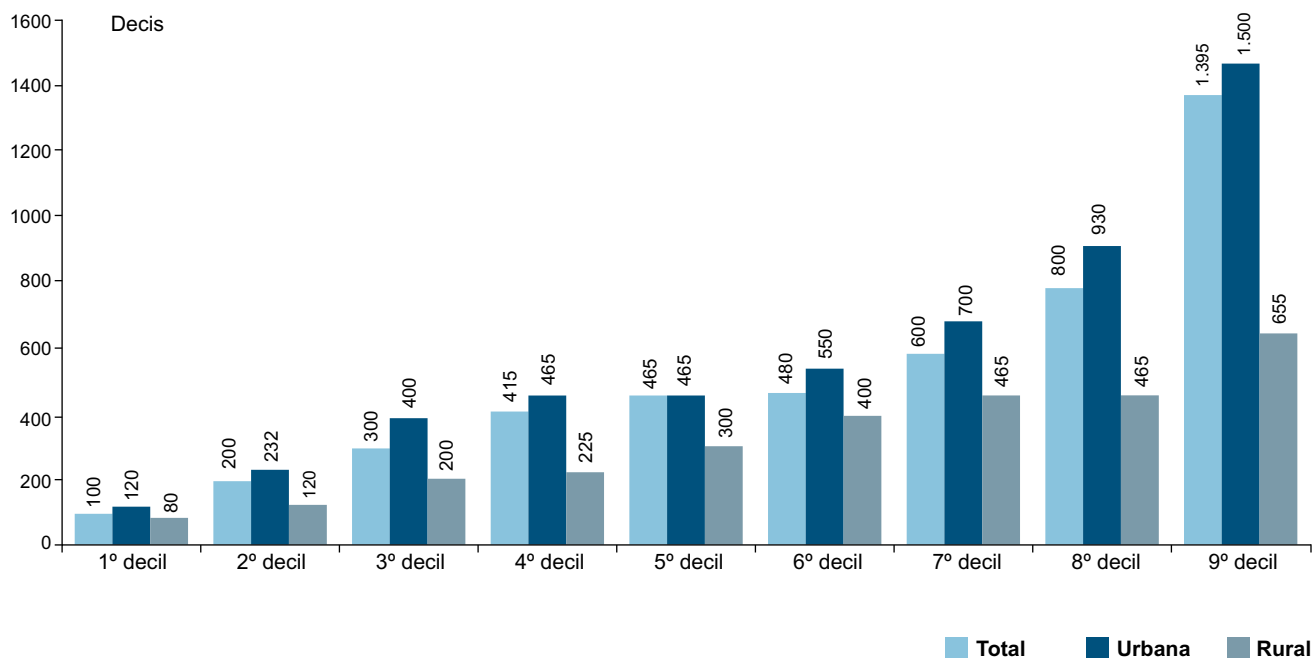

Fonte: IBGE–PNAD 2009.  
Nota: Cálculos SEI.

**2.2.10 Valores dos decis do rendimento mensal (em R\$) do trabalho principal das pessoas de 10 anos ou mais, ocupadas e com rendimento, por situação de domicílios.**

Decis da população	Total	Urbana	Rural
1º decil	100	120	80
2º decil	200	232	120
3º decil	300	400	200
4º decil	415	465	225
5º decil	465	465	300
6º decil	480	550	400
7º decil	600	700	465
8º decil	800	930	465
9º decil	1.395	1.500	655

Fonte: IBGE–PNAD 2009.  
Nota: Cálculos SEI.

**2.2.11 Valores dos decis do rendimento mensal (em R\$) de todos os trabalhos das pessoas de 10 anos ou mais, ocupadas e com rendimento, por situação de domicílios – Bahia □ 2009**

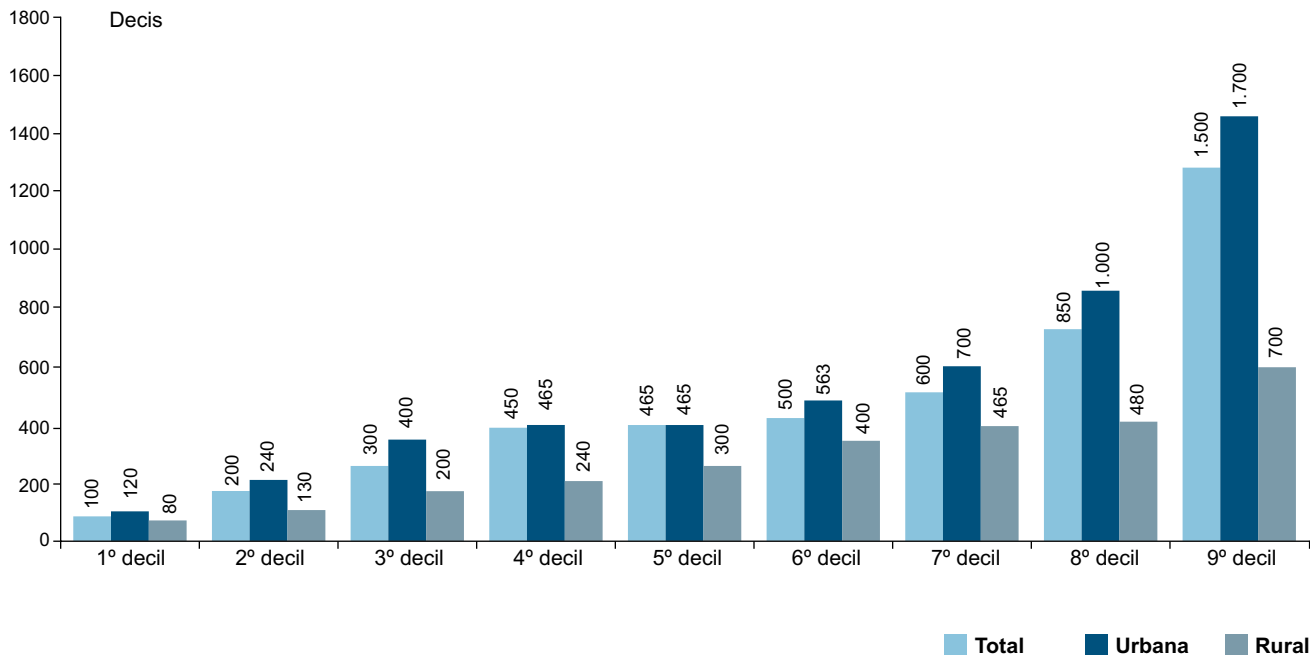

Fonte: IBGE–PNAD 2009.  
Nota: Cálculos SEI.

**2.2.11 Valores dos decis do rendimento mensal (em R\$) de todos os trabalhos das pessoas de 10 anos ou mais, ocupadas e com rendimento, por situação de domicílios □ Bahia □ 2009**

(R\$)

Decis da população	Total	Urbana	Rural
1º decil	100	120	80
2º decil	200	240	130
3º decil	300	400	200
4º decil	450	465	240
5º decil	465	465	300
6º decil	500	563	400
7º decil	600	700	465
8º decil	850	1.000	480
9º decil	1.500	1.700	700

Fonte: IBGE–PNAD 2009.  
Nota: Cálculos SEI.

## 2.2.12 Índice de Gini segundo as categorias de rendimento mensal domiciliar per capita

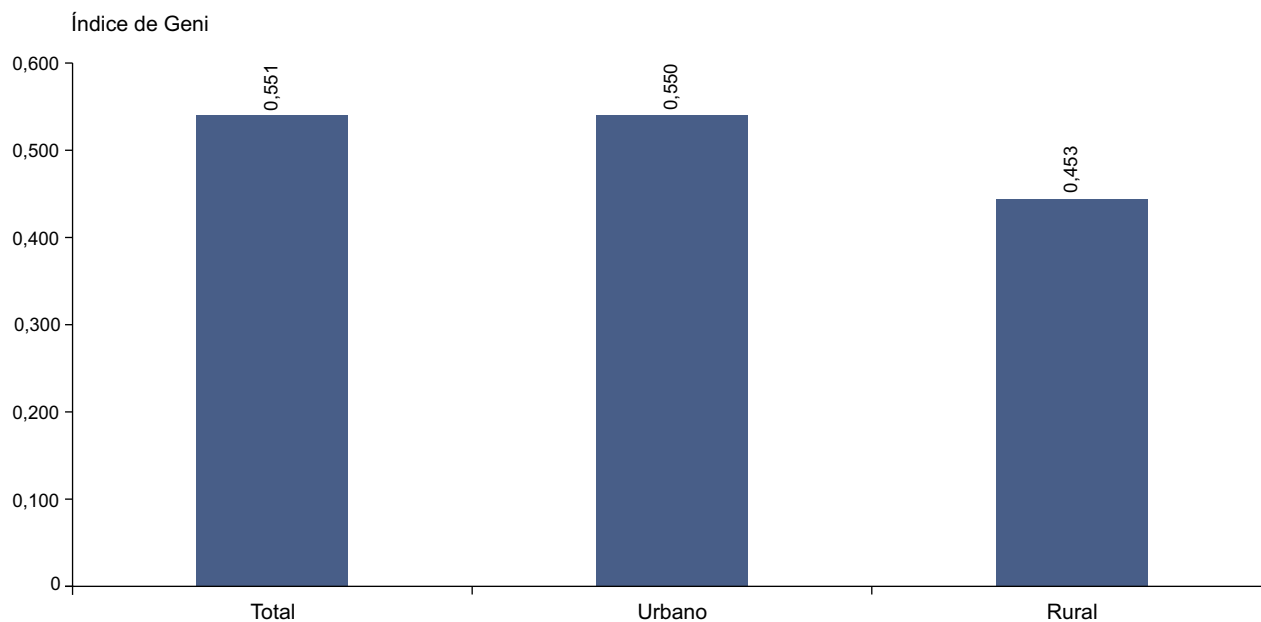

Fonte: IBGE–PNAD 2009.  
Nota: Cálculos SEI.

## Rendimento mensal familiar per capita

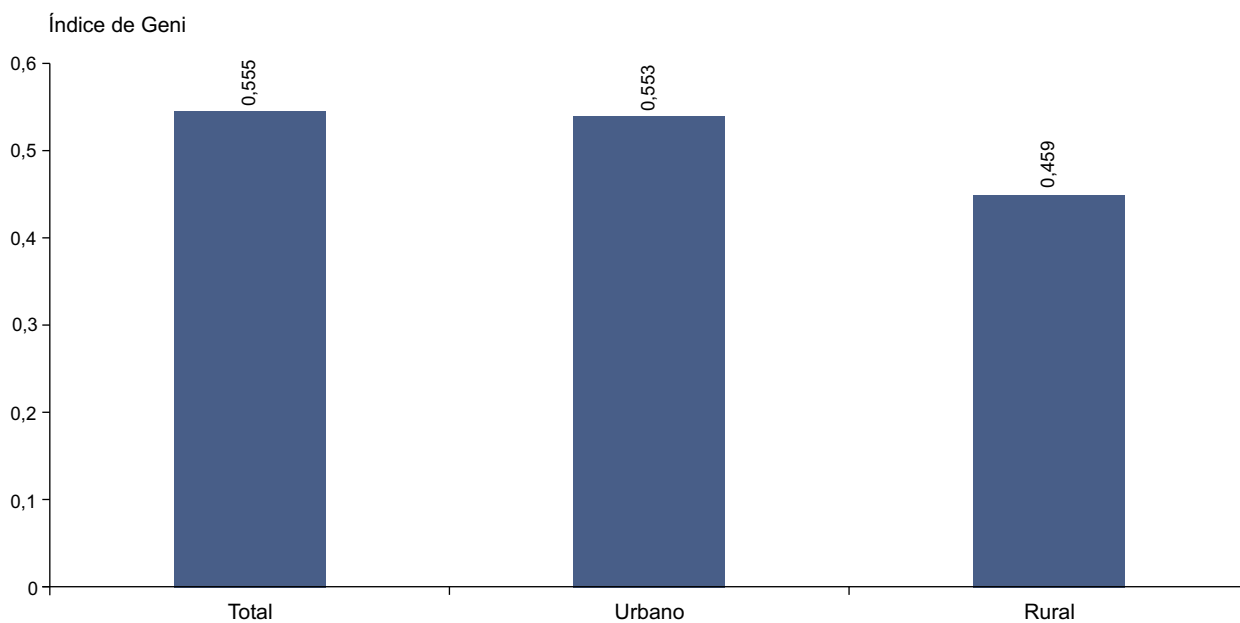

Fonte: IBGE–PNAD 2009.  
Nota: Cálculos SEI.

## Rendimento mensal do trabalho principal

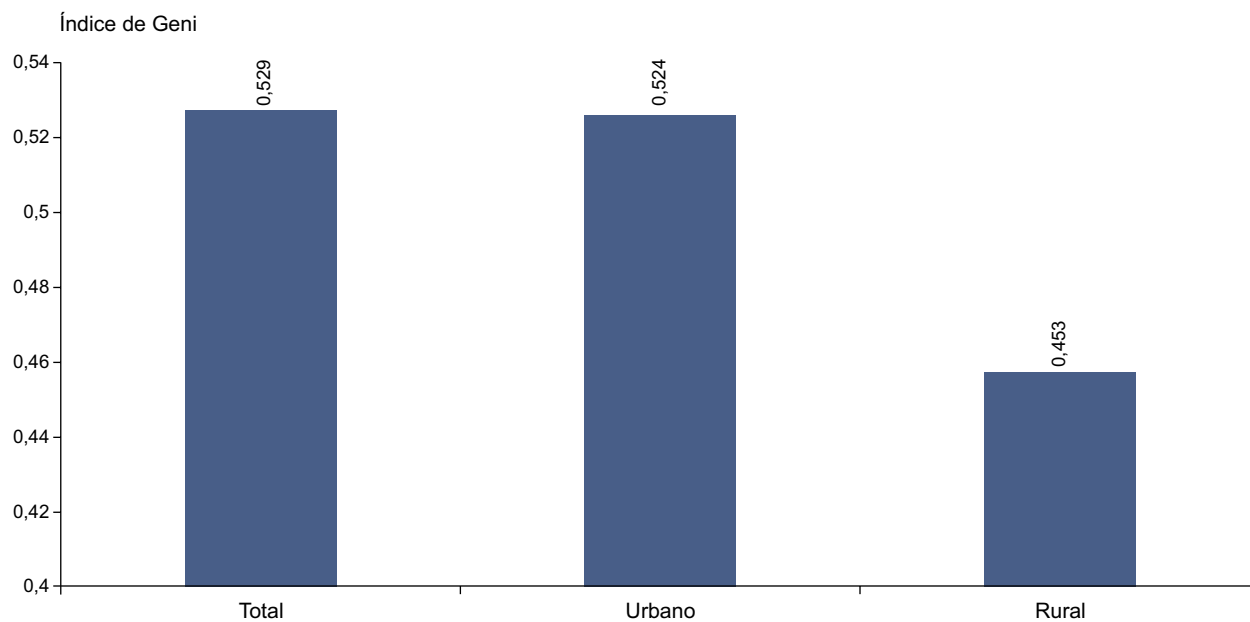

Fonte: IBGE-PNAD 2009.  
Nota: Cálculos SEI.

## Rendimento mensal de todos os trabalhos

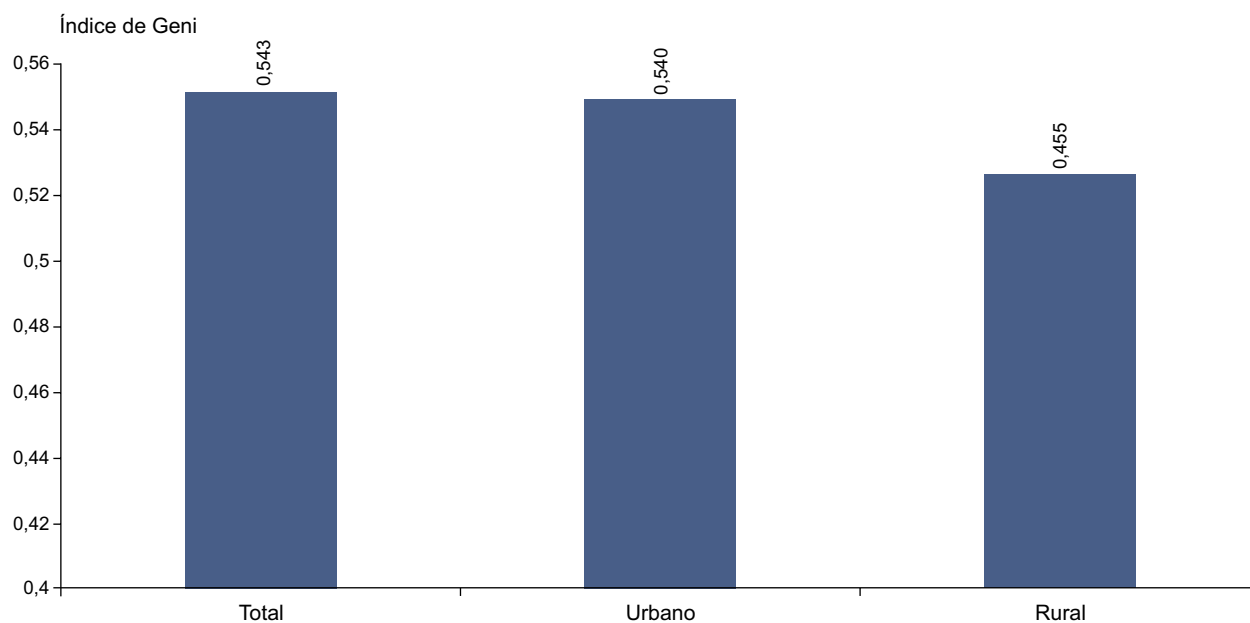

Fonte: IBGE-PNAD 2009.  
Nota: Cálculos SEI.

## 2.2.12 Índice de Gini segundo as categorias de rendimento mensal e situação do domicílio Bahia □ 2009

Rendimento	Índice de Gini		
	Total	Urbano	Rural
Rendimento mensal domiciliar per capita (1)	0,551	0,550	0,453
Rendimento mensal familiar per capita (2)	0,555	0,553	0,459
Rendimento mensal do trabalho principal (3)	0,529	0,524	0,453
Rendimento mensal de todos os trabalhos (4)	0,543	0,540	0,455

Fonte: IBGE-PNAD 2009.

Nota: Cálculos SEI.

(1) Excluídos os domicílios sem rendimento.

(2) Excluídas as famílias sem rendimento.

(3) e (4) Para pessoas ocupadas com 10 anos ou mais de idade e com rendimento do trabalho.

## 2.3 Habitação

### 2.3.1 Domicílios particulares permanentes e moradores em domicílios particulares permanentes, por tipo de domicílio, segundo a condição de ocupação, material das paredes e da cobertura Bahia – 2009

Condição de ocupação, material das paredes e da cobertura	Domicílios particulares permanentes (1.000 domicílios)				Moradores em domicílios particulares (1.000 pessoas) (1)			
	Total	Tipo de domicílio			Total	Tipo de domicílio		
		Casa	Apartº	Cômodo		Casa	Apartº	Cômodo
<b>Estado da Bahia</b>	<b>4.300</b>	<b>3.903</b>	<b>376</b>	<b>21</b>	<b>14.643</b>	<b>13.518</b>	<b>1.078</b>	<b>48</b>
<b>Próprio</b>	<b>3.393</b>	<b>3.137</b>	<b>250</b>	<b>6</b>	<b>11.859</b>	<b>11.095</b>	<b>745</b>	<b>20</b>
Parede								
Durável	3.301	3.046	250	5	11.531	10.770	745	17
Não durável	91	91	-	1	328	325	-	3
Cobertura								
Durável	3.387	3.132	249	6	11.836	11.074	742	20
Não durável	6	5	1	-	23	20	3	-
<b>Alugado</b>	<b>523</b>	<b>405</b>	<b>108</b>	<b>10</b>	<b>1.525</b>	<b>1.228</b>	<b>276</b>	<b>21</b>
Parede								
Durável	515	397	108	10	1.491	1.194	276	21
Não durável	8	8	-	-	34	34	-	-
Cobertura								
Durável	522	403	108	10	1.518	1.221	276	21
Não durável	2	2	-	-	7	7	-	-
<b>Cedido</b>	<b>362</b>	<b>340</b>	<b>17</b>	<b>4</b>	<b>1.185</b>	<b>1.129</b>	<b>49</b>	<b>7</b>
Parede								
Durável	346	325	17	4	1.120	1.064	49	7
Não durável	15	15	-	-	65	65	-	-
Cobertura								
Durável	360	338	17	4	1.182	1.125	49	7
Não durável	2	2	-	-	3	3	-	-
<b>Outra</b>	<b>22</b>	<b>21</b>	<b>1</b>	<b>-</b>	<b>74</b>	<b>67</b>	<b>7</b>	<b>-</b>
Parede								
Durável	21	19	1	-	70	63	7	-
Não durável	1	1	-	-	4	4	-	-
Cobertura								
Durável	21	20	1	-	73	66	7	-
Não durável	1	1	-	-	1	1	-	-

Fonte: IBGE/DP/CTR-PNAD.

(1) Excluídos os moradores cuja condição no domicílio era pensionista, empregado doméstico ou parente do empregado doméstico.

### 2.3.2 Moradores em domicílios particulares permanentes, por classes de rendimento mensal domiciliar, segundo a situação e algumas características do domicílio – Bahia – 2009

(continua)

Situação e características do domicílio	Moradores em domicílios particulares permanentes (1.000 pessoas) (1)									
	Total	Classes de rendimento mensal domiciliar (salário mínimo)								
		Até 1	Mais de 1 a 2	Mais de 2 a 3	Mais de 3 a 5	Mais de 5 a 10	Mais de 10 a 20	Mais de 20	Sem rendimento (2)	Sem declaração
<b>Estado da Bahia</b>	<b>14.643</b>	<b>3.009</b>	<b>4.260</b>	<b>2.718</b>	<b>2.213</b>	<b>1.311</b>	<b>435</b>	<b>203</b>	<b>157</b>	<b>337</b>
<b>Abastecimento d'água</b>										
Com canalização interna	12.430	2.192	3.474	2.364	2.065	1.282	435	203	135	280
Rede geral	11.128	1.866	3.031	2.163	1.879	1.202	417	199	129	240
Outro	1.302	325	443	201	185	79	18	4	5	41
Sem canalização interna	2.214	818	786	354	148	29	-	-	23	57
Rede geral	377	136	146	42	40	4	-	-	3	8
Outro	1.836	682	640	312	108	25	-	-	20	49
<b>Esgotamento sanitário</b>										
Tinham	13.224	2.393	3.763	2.522	2.157	1.299	435	203	141	310
Rede coletora	6.052	729	1.468	1.152	1.159	836	332	178	64	135
Fossa séptica ligada à rede coletora	437	52	111	93	80	59	20	8	3	12
Fossa séptica não ligada à rede coletora	1.770	427	595	284	226	120	27	12	18	61
Fossa rudimentar	4.275	978	1.358	854	627	258	55	5	52	87
Outro	690	207	231	140	65	25	2	-	4	16
Não tinham	1.420	617	497	196	56	11	-	-	16	27
<b>Banheiro ou sanitário</b>										
Tinham	13.224	2.393	3.763	2.522	2.157	1.299	435	203	141	310
De uso exclusivo	13.118	2.362	3.721	2.513	2.152	1.295	435	203	138	299
Comum a mais de um	105	31	42	9	4	4	-	-	3	12
Não tinham	1.420	617	497	196	56	11	-	-	16	27
<b>Destino do lixo</b>										
Coletado diretamente	8.743	1.420	2.387	1.667	1.461	981	335	165	90	237
Coletado indiretamente	2.267	363	639	432	425	245	86	35	24	18
Outro	3.633	1.227	1.234	619	327	85	14	3	43	82
<b>Iluminação elétrica</b>										
Tinham	14.131	2.819	4.061	2.648	2.186	1.300	435	203	148	331
Não tinham	513	191	199	70	27	11	-	-	9	6
<b>Telefone</b>										
Tinham	10.216	1.429	2.685	1.989	1.900	1.243	433	203	84	250
Não tinham	4.427	1.581	1.575	730	313	68	2	-	73	87



### 2.3.2 Moradores em domicílios particulares permanentes, por classes de rendimento mensal domiciliar, segundo a situação e algumas características do domicílio – Bahia – 2009

(continuação)

Situação e características do domicílio	Moradores em domicílios particulares permanentes (1.000 pessoas) (1)									
	Total	Classes de rendimento mensal domiciliar (salário mínimo)								
		Até 1	Mais de 1 a 2	Mais de 2 a 3	Mais de 3 a 5	Mais de 5 a 10	Mais de 10 a 20	Mais de 20	Sem rendimento (2)	Sem declaração
<b>Urbana</b>	<b>10.176</b>	<b>1.584</b>	<b>2.702</b>	<b>1.939</b>	<b>1.792</b>	<b>1.210</b>	<b>416</b>	<b>201</b>	<b>110</b>	<b>221</b>
<b>Abastecimento d'água</b>										
Com canalização interna	9.862	1.471	2.581	1.900	1.776	1.203	416	201	104	210
Rede geral	9.648	1.446	2.516	1.858	1.738	1.177	410	199	102	202
Outro	213	24	65	43	37	26	6	2	1	8
Sem canalização interna	314	114	121	38	16	7	-	-	6	11
Rede geral	116	36	45	16	16	-	-	-	2	2
Outro	198	78	76	23	1	7	-	-	4	9
<b>Esgotamento sanitário</b>										
Tinham	9.962	1.493	2.626	1.911	1.786	1.208	416	201	107	214
Rede coletora	5.981	715	1.435	1.140	1.151	836	330	178	64	132
Fossa séptica ligada à rede coletora	423	51	109	86	79	59	20	8	3	8
Fossa séptica não ligada à rede coletora	1.104	238	367	174	157	103	22	12	11	19
Fossa rudimentar	2.223	434	643	462	367	188	45	3	27	54
Outro	231	55	72	49	32	21	-	-	1	1
Não tinham	214	92	76	28	6	3	-	-	3	7
<b>Banheiro ou sanitário</b>										
Tinham	9.962	1.493	2.626	1.911	1.786	1.208	416	201	107	214
De uso exclusivo	9.870	1.470	2.589	1.902	1.782	1.204	416	201	104	202
Comum a mais de um	92	23	37	9	4	4	-	-	3	12
Não tinham	214	92	76	28	6	3	-	-	3	7
<b>Destino do lixo</b>										
Coletado diretamente	7.800	1.181	2.040	1.472	1.371	952	332	165	83	204
Coletado indiretamente	2.150	338	598	413	403	243	83	35	24	14
Outro	226	66	64	53	18	15	2	1	3	3
<b>Iluminação elétrica</b>										
Tinham	10.141	1.568	2.693	1.933	1.792	1.210	416	201	110	217
Não tinham	34	16	9	5	-	-	-	-	-	4
<b>Telefone</b>										
Tinham	8.453	999	2.088	1.636	1.677	1.177	416	201	75	184
Não tinham	1.723	586	615	302	115	33	-	-	34	37

### 2.3.2 Moradores em domicílios particulares permanentes, por classes de rendimento mensal domiciliar, segundo a situação e algumas características do domicílio – Bahia – 2009

(conclusão)

Situação e características do domicílio	Moradores em domicílios particulares permanentes (1.000 pessoas) (1)									
	Total	Classes de rendimento mensal domiciliar (salário mínimo)								
		Até 1	Mais de 1 a 2	Mais de 2 a 3	Mais de 3 a 5	Mais de 5 a 10	Mais de 10 a 20	Mais de 20	Sem rendimento (2)	Sem declaração
<b>Rural</b>	<b>4.468</b>	<b>1.425</b>	<b>1.558</b>	<b>779</b>	<b>421</b>	<b>100</b>	<b>19</b>	<b>2</b>	<b>48</b>	<b>116</b>
<b>Abastecimento d'água</b>										
Com canalização interna	2.568	721	893	464	289	79	19	2	31	70
Rede geral	1.479	420	516	306	141	25	7	-	27	38
Outro	1.089	301	378	158	148	54	11	2	4	32
Sem canalização interna	1.900	704	664	315	132	22	-	-	17	46
Rede geral	262	100	101	26	24	4	-	-	1	6
Outro	1.638	604	564	289	107	18	-	-	16	40
<b>Esgotamento sanitário</b>										
Tinham	3.262	900	1.137	611	371	91	19	2	34	97
Rede coletora	71	14	32	11	8	-	2	-	-	3
Fossa séptica ligada à rede coletora	15	1	2	6	1	-	-	-	1	4
Fossa séptica não ligada à rede coletora	666	190	228	110	68	16	5	-	6	42
Fossa rudimentar	2.052	544	715	392	260	71	10	2	25	33
Outro	459	152	160	91	33	4	2	-	2	15
Não tinham	1.206	525	421	168	50	9	-	-	14	19
<b>Banheiro ou sanitário</b>										
Tinham	3.262	900	1.137	611	371	91	19	2	34	97
De uso exclusivo	3.248	892	1.132	611	371	91	19	2	34	97
Comum a mais de um	14	8	5	-	-	-	-	-	-	-
Não tinham	1.206	525	421	168	50	9	-	-	14	19
<b>Destino do lixo</b>										
Coletado diretamente	943	239	347	195	90	29	4	-	7	32
Coletado indiretamente	117	25	41	19	22	1	4	-	-	4
Outro	3.407	1.161	1.169	565	308	70	11	2	41	80
<b>Iluminação elétrica</b>										
Tinham	3.989	1.251	1.368	714	394	89	19	2	39	114
Não tinham	478	174	190	65	27	11	-	-	9	2
<b>Telefone</b>										
Tinham	1.763	430	598	352	223	66	17	2	9	66
Não tinham	2.704	995	960	427	198	34	2	-	38	50

Fonte: IBGE/DP/CTR-PNAD.

(1) Inclusive os domicílios cujos moradores recebiam somente em benefícios.

(2) Inclusive os domicílios cujos moradores receberam somente em benefícios.

### 2.3.3 Domicílios particulares permanentes, por classes de rendimento mensal domiciliar, segundo a situação e algumas de suas características – Bahia – 2009

(continua)

Situação e características do domicílio	Domicílios particulares permanentes (1.000 domicílios)									
	Total	Classes de rendimento mensal domiciliar (salário mínimo)								
		Até 1	Mais de 1 a 2	Mais de 2 a 3	Mais de 3 a 5	Mais de 5 a 10	Mais de 10 a 20	Mais de 20	Sem rendimento (1)	Sem declaração
<b>Estado da Bahia</b>	<b>4.300</b>	<b>1.042</b>	<b>1.252</b>	<b>726</b>	<b>590</b>	<b>347</b>	<b>125</b>	<b>60</b>	<b>69</b>	<b>89</b>
<b>Abastecimento d'água</b>										
Com canalização interna	3.683	781	1.043	642	557	342	125	60	59	75
Rede geral	3.315	678	918	586	510	325	120	59	55	65
Outro	368	103	124	56	47	17	5	1	4	10
Sem canalização interna	616	261	210	84	33	5	-	-	10	14
Rede geral	106	43	41	10	9	1	-	-	1	2
Outro	510	219	168	74	24	5	-	-	9	12
<b>Esgotamento sanitário</b>										
Tinham	2.979	560	805	523	486	323	120	59	46	57
Rede coletora	1.826	284	456	318	327	233	95	52	28	34
Fossa séptica ligada à rede coletora	135	21	33	28	22	16	7	2	2	3
Fossa séptica não ligada à rede coletora	319	78	106	45	42	26	7	4	6	4
Fossa rudimentar	636	157	190	119	89	44	11	1	10	15
Outro	63	20	19	12	7	3	-	-	1	1
Não tinham	62	32	19	6	1	1	-	-	2	1
<b>Banheiro ou sanitário</b>										
Tinham	3.901	849	1.120	681	577	345	125	60	61	82
De uso exclusivo	3.865	837	1.105	678	576	344	125	60	59	80
Comum a mais de um	36	12	15	2	2	1	-	-	2	2
Não tinham	399	192	132	45	13	2	-	-	7	6
<b>Destino do lixo</b>										
Coletado diretamente	2.566	515	712	444	393	259	95	47	39	61
Coletado indiretamente	708	142	201	125	117	69	26	11	11	6
Outro	1.026	385	339	157	80	19	4	1	18	22
<b>Iluminação elétrica</b>										
Tinham	4.150	975	1.200	709	584	345	125	60	65	86
Não tinham	150	67	52	17	6	2	-	-	4	2
<b>Telefone</b>										
Tinham	2.944	483	791	539	515	332	124	60	37	64
Não tinham	1.356	559	462	187	75	15	1	-	32	25

### 2.3.3 Domicílios particulares permanentes, por classes de rendimento mensal domiciliar, segundo a situação e algumas de suas características – Bahia – 2009

(continuação)

Situação e características do domicílio	Domicílios particulares permanentes (1.000 domicílios)									
	Total	Classes de rendimento mensal domiciliar (salário mínimo)								
		Até 1	Mais de 1 a 2	Mais de 2 a 3	Mais de 3 a 5	Mais de 5 a 10	Mais de 10 a 20	Mais de 20	Sem rendimento (1)	Sem declaração
<b>Urbana</b>	<b>3.041</b>	<b>592</b>	<b>824</b>	<b>529</b>	<b>487</b>	<b>323</b>	<b>120</b>	<b>59</b>	<b>48</b>	<b>58</b>
<b>Abastecimento d'água</b>										
Com canalização interna	2.947	550	790	520	484	323	120	59	46	55
Rede geral	2.891	542	774	509	475	318	118	59	45	53
Outro	56	9	16	11	9	5	2	1	1	3
Sem canalização interna	93	42	34	9	3	1	-	-	2	3
Rede geral	36	14	14	4	3	-	-	-	-	-
Outro	57	28	20	5	-	1	-	-	2	2
<b>Esgotamento sanitário</b>										
Tinham	49.306	5.017	9.968	8.386	10.571	8.337	3.399	1.377	615	1.636
Rede coletora	30.275	2.278	5.191	4.872	6.816	5.853	2.529	1.107	371	1.259
Fossa séptica ligada à rede coletora	3.736	242	622	586	902	780	339	130	39	97
Fossa séptica não ligada à rede coletora	6.065	783	1.484	1.139	1.211	845	305	103	75	120
Fossa rudimentar	7.794	1.437	2.255	1.510	1.390	743	209	35	95	120
Outro	1.435	276	417	279	253	115	17	1	35	40
Não tinham	521	218	189	68	22	5	-	-	15	5
<b>Banheiro ou sanitário</b>										
Tinham	2.979	560	805	523	486	323	120	59	46	57
De uso exclusivo	2.948	551	793	521	485	322	120	59	45	55
Comum a mais de um	30	9	12	2	2	1	-	-	2	2
Não tinham	62	32	19	6	1	1	-	-	2	1
<b>Destino do lixo</b>										
Coletado diretamente	2.301	436	617	396	371	252	94	47	35	53
Coletado indiretamente	677	133	190	120	112	69	25	11	11	5
Outro	63	23	17	13	4	3	1	1	2	1
<b>Iluminação elétrica</b>										
Tinham	3.031	585	822	528	487	323	120	59	48	57
Não tinham	10	7	2	1	-	-	-	-	-	1
<b>Telefone</b>										
Tinham	2.492	358	642	454	462	316	120	59	33	49
Não tinham	549	234	182	75	26	7	-	-	15	9

### 2.3.3 Domicílios particulares permanentes, por classes de rendimento mensal domiciliar, segundo a situação e algumas de suas características – Bahia – 2009

(conclusão)

Situação e características do domicílio	Domicílios particulares permanentes (1.000 domicílios)									
	Total	Classes de rendimento mensal domiciliar (salário mínimo)								
		Até 1	Mais de 1 a 2	Mais de 2 a 3	Mais de 3 a 5	Mais de 5 a 10	Mais de 10 a 20	Mais de 20	Sem rendimento (1)	Sem declaração
<b>Rural</b>	<b>1.259</b>	<b>450</b>	<b>428</b>	<b>197</b>	<b>103</b>	<b>24</b>	<b>5</b>	<b>1</b>	<b>21</b>	<b>31</b>
<b>Abastecimento d'água</b>										
Com canalização interna	736	230	253	122	73	19	5	1	13	19
Rede geral	424	136	145	77	35	7	2	-	11	12
Outro	312	94	108	45	38	12	3	1	3	7
Sem canalização interna	523	220	175	75	30	5	-	-	7	11
Rede geral	70	29	27	6	6	1	-	-	1	1
Outro	453	191	148	69	23	4	-	-	7	10
<b>Esgotamento sanitário</b>										
Tinham	922	289	315	158	91	22	5	1	15	25
Rede coletora	19	5	8	3	2	-	1	-	-	1
Fossa séptica ligada à rede coletora	6	1	1	2	1	-	-	-	1	1
Fossa séptica não ligada à rede coletora	187	60	63	28	16	5	2	-	3	10
Fossa rudimentar	585	180	199	103	64	16	3	1	10	10
Outro	125	44	44	22	8	2	1	-	1	3
Não tinham	337	160	113	39	11	2	-	-	6	5
<b>Banheiro ou sanitário</b>										
Tinham	922	289	315	158	91	22	5	1	15	25
De uso exclusivo	916	286	313	158	91	22	5	1	15	25
Comum a mais de um	6	3	3	-	-	-	-	-	-	-
Não tinham	337	160	113	39	11	2	-	-	6	5
<b>Destino do lixo</b>										
Coletado diretamente	265	79	95	48	22	7	1	-	4	8
Coletado indiretamente	31	9	11	5	5	-	1	-	-	1
Outro	962	362	323	144	76	16	3	1	17	22
<b>Iluminação elétrica</b>										
Tinham	1.119	390	378	181	97	22	5	1	17	29
Não tinham	140	60	51	16	6	2	-	-	4	2
<b>Telefone</b>										
Tinham	452	125	149	85	53	16	5	1	4	15
Não tinham	807	325	280	112	50	8	1	-	16	16

Fonte: IBGE/DP/CTR-PNAD.

(1) Inclusive os domicílios cujos moradores receberam somente em benefícios.

### 2.3.4 Moradores em domicílios particulares permanentes, por classes de rendimento mensal domiciliar, segundo a situação e alguns bens duráveis existentes no domicílio – Bahia – 2009

(continua)

Situação do domicílio e bens duráveis	Moradores em domicílios particulares permanentes (1.000 pessoas) (1)									
	Total	Classes de rendimento mensal domiciliar (salário mínimo)								
		Até 1	Mais de 1 a 2	Mais de 2 a 3	Mais de 3 a 5	Mais de 5 a 10	Mais de 10 a 20	Mais de 20	Sem rendimento (2)	Sem declaração
<b>Estado da Bahia</b>	<b>14.643</b>	<b>3.009</b>	<b>4.260</b>	<b>2.718</b>	<b>2.213</b>	<b>1.311</b>	<b>435</b>	<b>203</b>	<b>157</b>	<b>337</b>
<b>Fogão</b>										
Tinham	14.223	2.822	4.116	2.692	2.185	1.301	434	203	139	330
Não tinham	420	188	144	26	28	10	-	-	18	6
<b>Filtro de água</b>										
Tinham	9.361	1.757	2.632	1.789	1.482	930	315	154	96	206
Não tinham	5.282	1.253	1.628	929	731	381	120	49	61	131
<b>Rádio</b>										
Tinham	12.254	2.273	3.427	2.334	1.941	1.237	426	202	117	299
Não tinham	2.389	736	833	384	273	74	9	2	40	38
<b>Televisão</b>										
Tinham	13.523	2.544	3.852	2.584	2.157	1.290	435	203	132	326
Em cores	13.369	2.491	3.794	2.562	2.145	1.290	435	203	130	319
Somente em preto e branco	153	54	58	21	12	-	-	-	2	7
Não tinham	1.121	465	408	134	56	21	-	-	26	11
<b>Geladeira</b>										
Tinham	11.889	1.842	3.289	2.361	2.077	1.286	435	203	105	290
Não tinham	2.754	1.167	971	357	137	24	-	-	52	47
<b>Freezer</b>										
Tinham	954	54	114	110	165	211	144	116	1	38
Não tinham	13.690	2.956	4.145	2.608	2.048	1.100	291	87	156	299
<b>Máquina de lavar roupa</b>										
Tinham	2.542	106	322	351	575	623	314	165	10	76
Não tinham	12.101	2.904	3.938	2.367	1.638	688	121	38	147	261

### 2.3.4 Moradores em domicílios particulares permanentes, por classes de rendimento mensal domiciliar, segundo a situação e alguns bens duráveis existentes no domicílio – Bahia – 2009

(continuação)

Situação do domicílio e bens duráveis	Moradores em domicílios particulares permanentes (1.000 pessoas) (1)									
	Total	Classes de rendimento mensal domiciliar (salário mínimo)								
		Até 1	Mais de 1 a 2	Mais de 2 a 3	Mais de 3 a 5	Mais de 5 a 10	Mais de 10 a 20	Mais de 20	Sem rendimento (2)	Sem declaração
<b>Urbana</b>	<b>10.176</b>	<b>1.584</b>	<b>2.702</b>	<b>1.939</b>	<b>1.792</b>	<b>1.210</b>	<b>416</b>	<b>201</b>	<b>110</b>	<b>221</b>
<b>Fogão</b>										
Tinham	10.047	1.532	2.665	1.928	1.785	1.201	416	201	100	220
Não tinham	128	53	37	11	7	10	-	-	10	1
<b>Filtro de água</b>										
Tinham	6.580	948	1.680	1.266	1.181	853	299	152	61	139
Não tinham	3.596	636	1.022	673	611	357	117	49	48	82
<b>Rádio</b>										
Tinham	8.723	1.219	2.211	1.670	1.588	1.141	408	200	87	200
Não tinham	1.452	365	491	268	204	69	8	2	23	21
<b>Televisão</b>										
Tinham	9.884	1.463	2.597	1.909	1.782	1.200	416	201	100	215
Em cores	9.820	1.435	2.577	1.902	1.775	1.200	416	201	99	215
Somente em preto e branco	64	28	21	7	7	-	-	-	1	-
Não tinham	292	121	105	30	10	10	-	-	10	6
<b>Geladeira</b>										
Tinham	9.106	1.120	2.342	1.804	1.735	1.205	416	201	82	200
Não tinham	1.070	464	360	135	57	5	-	-	27	21
<b>Freezer</b>										
Tinham	822	29	86	90	144	186	135	114	1	36
Não tinham	9.354	1.556	2.616	1.849	1.648	1.025	281	87	108	185
<b>Máquina de lavar roupa</b>										
Tinham	2.403	92	295	325	539	607	304	163	10	68
Não tinham	7.773	1.492	2.407	1.613	1.253	604	112	38	99	153

### 2.3.4 Moradores em domicílios particulares permanentes, por classes de rendimento mensal domiciliar, segundo a situação e alguns bens duráveis existentes no domicílio – Bahia – 2009

(conclusão)

Situação do domicílio e bens duráveis	Moradores em domicílios particulares permanentes (1.000 pessoas) (1)									
	Total	Classes de rendimento mensal domiciliar (salário mínimo)								
		Até 1	Mais de 1 a 2	Mais de 2 a 3	Mais de 3 a 5	Mais de 5 a 10	Mais de 10 a 20	Mais de 20	Sem rendimento (2)	Sem declaração
<b>Rural</b>	<b>4.468</b>	<b>1.425</b>	<b>1.558</b>	<b>779</b>	<b>421</b>	<b>100</b>	<b>19</b>	<b>2</b>	<b>48</b>	<b>116</b>
<b>Fogão</b>										
Tinham	4.176	1.290	1.450	764	400	100	19	2	39	111
Não tinham	292	135	107	15	21	-	-	-	8	5
<b>Filtro de água</b>										
Tinham	2.781	808	952	523	301	77	16	2	35	67
Não tinham	1.687	617	606	256	120	23	3	-	13	49
<b>Rádio</b>										
Tinham	3.531	1.054	1.216	664	352	96	18	2	31	99
Não tinham	937	371	342	115	69	5	1	-	17	17
<b>Televisão</b>										
Tinham	3.638	1.081	1.255	675	375	89	19	2	32	111
Em cores	3.549	1.056	1.217	661	370	89	19	2	31	104
Somente em preto e branco	90	26	38	15	5	-	-	-	1	7
Não tinham	829	344	303	104	46	11	-	-	16	5
<b>Geladeira</b>										
Tinham	2.783	722	947	558	341	81	19	2	23	90
Não tinham	1.685	703	611	222	80	19	-	-	25	26
<b>Freezer</b>										
Tinham	132	25	28	20	21	25	9	2	-	2
Não tinham	4.336	1.400	1.529	759	400	75	10	-	48	114
<b>Máquina de lavar roupa</b>										
Tinham	139	13	27	26	36	17	10	2	-	8
Não tinham	4.329	1.412	1.531	753	385	84	9	-	48	108

Fonte: IBGE/DP/CTR-PNAD.

(1) Excluídos os moradores cuja condição no domicílio era pensionista, empregado doméstico ou parente do empregado doméstico.

(2) Inclusive os domicílios cujos moradores receberam somente em benefícios.



### 2.3.5 Domicílios particulares permanentes, por classes de rendimento mensal domiciliar, segundo a situação e alguns bens duráveis existentes no domicílio – Bahia – 2009

(continua)

Situação do domicílio e bens duráveis existentes	Domicílios particulares permanentes (1.000 domicílios)									
	Total	Classes de rendimento mensal domiciliar (salário mínimo)								
		Até 1	Mais de 1 a 2	Mais de 2 a 3	Mais de 3 a 5	Mais de 5 a 10	Mais de 10 a 20	Mais de 20	Sem rendimento (1)	Sem declaração
<b>Estado da Bahia</b>	<b>4.300</b>	<b>1.042</b>	<b>1.252</b>	<b>726</b>	<b>590</b>	<b>347</b>	<b>125</b>	<b>60</b>	<b>69</b>	<b>89</b>
<b>Fogão</b>										
Tinham	4.149	967	1.208	718	582	346	125	60	58	86
Não tinham	150	75	45	8	8	2	-	-	10	3
<b>Filtro de água</b>										
Tinham	2.713	605	777	474	391	241	88	44	38	55
Não tinham	1.587	437	475	252	199	106	37	16	31	33
<b>Rádio</b>										
Tinham	3.562	771	1.013	625	519	327	122	59	50	76
Não tinham	738	271	240	101	71	20	3	1	18	12
<b>Televisão</b>										
Tinham	3.897	841	1.126	689	576	343	125	60	54	84
Em cores	3.853	825	1.107	684	573	343	125	60	53	83
Somente em preto e branco	45	16	19	4	3	-	-	-	1	2
Não tinham	402	201	127	37	15	5	-	-	14	4
<b>Geladeira</b>										
Tinham	3.475	639	988	642	559	341	125	60	45	76
Não tinham	824	403	265	84	31	6	-	-	23	12
<b>Freezer</b>										
Tinham	276	20	36	33	45	57	40	33	1	10
Não tinham	4.024	1.022	1.216	693	545	291	84	27	68	79
<b>Máquina de lavar roupa</b>										
Tinham	736	34	101	100	168	172	90	47	5	19
Não tinham	3.563	1.008	1.151	626	422	176	35	13	64	69

### 2.3.5 Domicílios particulares permanentes, por classes de rendimento mensal domiciliar, segundo a situação e alguns bens duráveis existentes no domicílio – Bahia – 2009

(continuação)

Situação do domicílio e bens duráveis existentes	Domicílios particulares permanentes (1.000 domicílios)									
	Total	Classes de rendimento mensal domiciliar (salário mínimo)								
		Até 1	Mais de 1 a 2	Mais de 2 a 3	Mais de 3 a 5	Mais de 5 a 10	Mais de 10 a 20	Mais de 20	Sem rendimento (1)	Sem declaração
<b>Urbana</b>	<b>3.041</b>	<b>592</b>	<b>824</b>	<b>529</b>	<b>487</b>	<b>323</b>	<b>120</b>	<b>59</b>	<b>48</b>	<b>58</b>
<b>Fogão</b>										
Tinham	2.985	565	808	526	485	322	119	59	43	57
Não tinham	56	27	16	3	2	2	-	-	5	1
<b>Filtro de água</b>										
Tinham	1.923	351	508	338	317	223	84	44	25	35
Não tinham	1.117	241	316	191	171	100	36	16	23	23
<b>Rádio</b>										
Tinham	2.577	447	676	455	432	305	117	59	37	51
Não tinham	463	146	148	74	55	19	3	1	11	7
<b>Televisão</b>										
Tinham	2.918	527	787	520	485	321	120	59	42	57
Em cores	2.898	518	779	519	483	321	120	59	42	57
Somente em preto e branco	20	9	8	1	1	-	-	-	1	-
Não tinham	123	65	37	9	3	3	-	-	6	1
<b>Geladeira</b>										
Tinham	2.703	420	721	498	475	321	120	59	36	53
Não tinham	337	173	103	31	12	2	-	-	12	5
<b>Freezer</b>										
Tinham	238	13	28	28	40	50	38	32	1	9
Não tinham	2.802	579	796	501	448	274	82	27	47	48
<b>Máquina de lavar roupa</b>										
Tinham	702	31	93	94	161	167	87	46	5	19
Não tinham	2.339	561	731	435	326	157	33	13	43	39

### 2.3.5 Domicílios particulares permanentes, por classes de rendimento mensal domiciliar, segundo a situação e alguns bens duráveis existentes no domicílio – Bahia – 2009

(conclusão)

Situação do domicílio e bens duráveis existentes	Domicílios particulares permanentes (1.000 domicílios)									
	Total	Classes de rendimento mensal domiciliar (salário mínimo)								
		Até 1	Mais de 1 a 2	Mais de 2 a 3	Mais de 3 a 5	Mais de 5 a 10	Mais de 10 a 20	Mais de 20	Sem rendimento (1)	Sem declaração
<b>Rural</b>	1.259	450	428	197	103	24	5	1	21	31
<b>Fogão</b>										
Tinham	1.165	402	399	192	98	24	5	1	15	29
Não tinham	94	48	29	5	5	-	-	-	5	2
<b>Filtro de água</b>										
Tinham	790	255	269	136	74	18	4	1	13	20
Não tinham	469	195	159	61	29	6	1	-	8	10
<b>Rádio</b>										
Tinham	984	324	337	171	87	22	5	1	14	25
Não tinham	275	125	92	26	16	2	1	-	7	6
<b>Televisão</b>										
Tinham	980	314	339	169	91	22	5	1	12	28
Em cores	955	307	328	166	89	22	5	1	11	26
Somente em preto e branco	25	7	11	3	2	-	-	-	1	2
Não tinham	279	136	90	28	12	2	-	-	9	3
<b>Geladeira</b>										
Tinham	772	219	267	144	84	20	5	1	9	23
Não tinham	487	231	162	53	19	4	-	-	11	8
<b>Freezer</b>										
Tinham	37	7	8	6	6	7	3	1	-	1
Não tinham	1.222	443	420	191	97	17	3	-	21	30
<b>Máquina de lavar roupa</b>										
Tinham	34	3	8	6	7	5	3	1	-	1
Não tinham	1.225	447	420	191	95	19	3	-	21	30

Fonte: IBGE/DP/CTR-PNAD.

(1) Inclusive os domicílios cujos moradores receberam somente em benefícios.

## 2.4 Escolaridade

### 2.4.1 Pessoas de 5 anos ou mais de idade, por situação do domicílio e sexo, segundo a alfabetização e os grupos de idade – Bahia – 2009

(continua)

Alfabetização e grupos de idade	Pessoas de cinco anos ou mais de idade (1.000 pessoas)						
	Total	Urbana			Rural		
		Total	Homens	Mulheres	Total	Homens	Mulheres
<b>Estado da Bahia (1)</b>	<b>13.574</b>	<b>9.462</b>	<b>4.516</b>	<b>4.946</b>	<b>4.113</b>	<b>2.148</b>	<b>1.965</b>
5 e 6 anos	485	329	168	160	156	80	77
7 anos	264	178	96	82	86	45	41
8 e 9 anos	537	359	183	176	179	96	83
10 a 14 anos	1.477	979	513	466	498	260	239
10 e 11 anos	590	390	205	184	200	106	94
12 anos	287	201	105	96	86	45	41
13 e 14 anos	600	387	202	186	212	108	104
15 a 19 anos	1.353	889	450	439	465	253	212
15 a 17 anos	854	554	282	273	299	161	139
18 e 19 anos	500	335	168	166	165	92	73
20 a 24 anos	1.343	980	478	502	363	198	165
25 a 29 anos	1.287	948	438	510	339	163	176
30 a 39 anos	2.195	1.625	767	858	570	293	277
40 a 49 anos	1.777	1.271	592	679	506	274	232
50 a 59 anos	1.290	896	407	489	393	199	194
60 anos ou mais	1.566	1.008	424	584	559	288	271
<b>Alfabetizadas</b>	<b>11.182</b>	<b>8.275</b>	<b>3.958</b>	<b>4.317</b>	<b>2.906</b>	<b>1.488</b>	<b>1.419</b>
5 e 6 anos	131	103	54	49	28	15	13
7 anos	170	125	67	58	45	22	23
8 e 9 anos	447	317	157	160	130	67	62
10 a 14 anos	1.429	958	501	457	471	239	232
10 e 11 anos	561	377	197	180	184	95	89
12 anos	281	200	105	95	81	42	40
13 e 14 anos	587	381	199	182	206	103	103
15 a 19 anos	1.324	872	438	434	452	243	209
15 a 17 anos	836	544	274	270	292	155	137
18 e 19 anos	488	327	164	164	160	88	72
20 a 24 anos	1.287	957	466	492	330	176	154
25 a 29 anos	1.205	910	412	497	295	132	163
30 a 39 anos	1.939	1.510	704	806	429	208	221
40 a 49 anos	1.459	1.135	530	605	324	167	156
50 a 59 anos	945	729	334	394	216	111	105
60 anos ou mais	845	660	294	366	186	107	79

## 2.4.1 Pessoas de 5 anos ou mais de idade, por situação do domicílio e sexo, segundo a alfabetização e os grupos de idade – Bahia – 2009

(conclusão)

Alfabetização e grupos de idade	Pessoas de cinco anos ou mais de idade (1.000 pessoas)						
	Total	Urbana			Rural		
		Total	Homens	Mulheres	Total	Homens	Mulheres
<b>Não alfabetizadas</b>	<b>2.393</b>	<b>1.186</b>	<b>558</b>	<b>628</b>	<b>1.207</b>	<b>660</b>	<b>546</b>
5 e 6 anos	353	226	114	111	128	65	63
7 anos	94	53	29	24	41	24	17
8 e 9 anos	90	41	26	16	49	28	21
10 a 14 anos	48	21	12	9	27	20	7
10 e 11 anos	29	13	8	4	16	12	5
12 anos	6	2	-	1	5	4	1
13 e 14 anos	12	6	3	3	6	5	1
15 a 19 anos	29	17	12	5	12	10	3
15 a 17 anos	17	10	7	3	7	5	2
18 e 19 anos	12	7	4	3	5	4	1
20 a 24 anos	55	23	13	10	33	22	11
25 a 29 anos	82	38	25	13	44	31	13
30 a 39 anos	256	115	63	52	141	86	55
40 a 49 anos	318	136	61	75	182	107	75
50 a 59 anos	345	168	73	95	177	88	89
60 anos ou mais	721	348	130	218	373	181	192

Fonte: IBGE/DP/CTR-PNAD.

(1) Inclusive as pessoas sem declaração de alfabetização.

#### 2.4.2 Pessoas de 10 anos ou mais de idade, por situação do domicílio e sexo, segundo os anos de estudo – Bahia – 2009

Anos de estudo	Pessoas de 10 anos ou mais de idade (1.000 Pessoas)						
	Total	Urbana			Rural		
		Total	Homens	Mulheres	Total	Homens	Mulheres
<b>Estado da Bahia</b>	<b>12.288</b>	<b>8.596</b>	<b>4.069</b>	<b>4.527</b>	<b>3.692</b>	<b>1.927</b>	<b>1.765</b>
Sem instrução e menos de 1 ano	2.002	941	447	494	1.062	579	483
1 ano	479	278	141	137	201	120	80
2 anos	663	361	190	170	303	181	122
3 anos	840	523	268	255	317	178	139
4 anos	1.331	817	422	395	514	279	235
5 anos	921	648	333	315	272	148	125
6 anos	599	426	211	215	173	68	105
7 anos	582	423	203	219	159	80	79
8 anos	779	605	301	304	173	87	87
9 anos	471	364	179	185	107	49	58
10 anos	428	344	160	184	84	35	49
11 anos	2.335	2.067	885	1.181	268	107	162
12 anos	159	136	57	79	23	7	16
13 anos	97	93	42	50	4	1	3
14 anos	106	102	40	62	5	1	4
15 anos ou mais	462	448	179	268	15	5	10
Não determinados	35	22	11	11	13	4	9

Fonte: IBGE/DPI/CTR-PNAD.

#### 2.4.3 Índice de desenvolvimento da educação básica por rede de ensino – Bahia – 2005/2007/2009

Nível de ensino	Rede de ensino	Ideb		
		2005	2007	2009
<b>Ensino fundamental (1ª a 4ª séries)</b>				
	Total	2,7	3,4	3,8
	Estadual	2,6	2,6	3,2
	Privada	5,5	5,9	6,1
<b>Ensino fundamental (5ª a 8ª séries)</b>				
	Total	2,8	3,0	3,1
	Estadual	2,6	2,7	2,8
	Privada	5,4	5,7	5,6
<b>Ensino médio</b>				
	Total	2,9	3,0	3,3
	Estadual	2,7	2,8	3,1
	Privada	5,3	5,5	5,3

Fonte: MEC/Inep.

## 2.5 Saúde

### 2.5.1 Hospitais conveniados com o SUS, segundo a esfera administrativa e leitos existentes, por território de identidade e municípios – Bahia – 2009

(continua)

Território de identidade e municípios	Hospitais segundo a esfera administrativa					Leitos	
	Total	Federal	Estadual	Municipal	Privada	Existentes	SUS
<b>Estado da Bahia</b>	<b>662</b>	<b>4</b>	<b>45</b>	<b>257</b>	<b>356</b>	<b>30.733</b>	<b>25.732</b>
<b>Irecê</b>	<b>26</b>	<b>-</b>	<b>-</b>	<b>16</b>	<b>10</b>	<b>863</b>	<b>792</b>
América Dourada	1	-	-	1	-	26	26
Barra do Mendes	1	-	-	1	-	26	26
Barro Alto	1	-	-	-	1	22	22
Cafarnaum	1	-	-	1	-	33	33
Canarana	1	-	-	1	-	36	29
Central	1	-	-	1	-	42	42
Gentio do Ouro	1	-	-	1	-	18	18
Ibipeba	1	-	-	-	1	33	29
Ibititá	1	-	-	-	1	32	31
Ipupiara	1	-	-	1	-	24	24
Irecê	6	-	-	1	5	162	115
Itaguaçu da Bahia	1	-	-	1	-	24	24
João Dourado	1	-	-	1	-	36	36
Jussara	1	-	-	1	-	31	31
Lapão	1	-	-	1	-	44	44
Mulungu do Morro	1	-	-	1	-	34	34
Presidente Dutra	1	-	-	1	-	17	17
São Gabriel	1	-	-	1	-	34	34
Uibaí	1	-	-	1	-	30	30
Xique-Xique	2	-	-	-	2	159	147
<b>Velho Chico</b>	<b>17</b>	<b>-</b>	<b>2</b>	<b>10</b>	<b>5</b>	<b>559</b>	<b>512</b>
Barra	2	-	-	-	2	88	88
Bom Jesus da Lapa	2	-	-	1	1	89	70
Brotas de Macaúbas	1	-	-	-	1	19	19
Carinhanha	1	-	-	1	-	35	35
Feira da Mata	-	-	-	-	-	-	-
Ibotirama	2	-	1	-	1	78	50
Igaporã	1	-	1	-	-	32	32
Malhada	1	-	-	1	-	21	21
Matina	1	-	-	1	-	21	21
Morpará	1	-	-	1	-	2	2
Muquém do São Francisco	-	-	-	-	-	-	-
Oliveira dos Brejinhos	1	-	-	1	-	21	21
Paratinga	1	-	-	1	-	36	36
Riacho de Santana	1	-	-	1	-	68	68
Serra do Ramalho	1	-	-	1	-	31	31
Sítio do Mato	1	-	-	1	-	18	18

**2.5.1 Hospitais conveniados com o SUS, segundo a esfera administrativa e leitos existentes, por território de identidade e municípios – Bahia – 2009**

(continuação)

Território de identidade e municípios	Hospitais segundo a esfera administrativa					Leitos	
	Total	Federal	Estadual	Municipal	Privada	Existentes	SUS
<b>Chapada Diamantina</b>	<b>21</b>	-	-	<b>11</b>	<b>10</b>	<b>674</b>	<b>664</b>
Abaíra	-	-	-	-	-	-	-
Andaraí	1	-	-	1	-	32	32
Barra da Estiva	1	-	-	-	1	82	82
Boninal	1	-	-	1	-	24	24
Bonito	1	-	-	1	-	16	16
Ibicoara	-	-	-	-	-	-	-
Ibitiara	1	-	-	-	1	62	62
Iraquara	1	-	-	-	1	37	37
Itaeté	1	-	-	1	-	15	15
Jussiape	1	-	-	1	-	17	17
Lençóis	1	-	-	1	-	14	14
Marcionílio Souza	1	-	-	1	-	19	19
Morro do Chapéu	2	-	-	-	2	116	116
Mucugê	1	-	-	-	1	32	32
Nova Redenção	-	-	-	-	-	-	-
Novo Horizonte	-	-	-	-	-	-	-
Palmeiras	-	-	-	-	-	-	-
Piatã	1	-	-	1	-	26	26
Rio de Contas	1	-	-	1	-	11	11
Seabra	3	-	-	-	3	94	84
Souto Soares	1	-	-	1	-	20	20
Utinga	1	-	-	1	-	20	20
Wagner	1	-	-	-	1	37	37
<b>Sisal</b>	<b>35</b>	-	-	<b>16</b>	<b>19</b>	<b>1.144</b>	<b>1.017</b>
Araci	2	-	-	1	1	80	76
Barrocas	1	-	-	1	-	29	29
Biritinga	1	-	-	1	-	14	14
Candeal (1)	-	-	-	-	-	-	-
Cansanção	1	-	-	1	-	16	16
Conceição do Coité	6	-	-	-	6	204	140
Ichu	1	-	-	1	-	22	22
Itiúba	2	-	-	1	1	87	84
Lamarão	-	-	-	-	-	-	-
Monte Santo	1	-	-	1	-	60	60
Nordestina	1	-	-	1	-	24	24
Queimadas	2	-	-	1	1	53	53
Quijingue	1	-	-	1	-	23	23
Retirolândia	1	-	-	1	-	26	26
Santaluz	3	-	-	1	2	80	78
São Domingos	1	-	-	-	1	20	20
Serrinha	5	-	-	1	4	243	200



**2.5.1 Hospitais conveniados com o SUS, segundo a esfera administrativa e leitos existentes, por território de identidade e municípios – Bahia – 2009**

(continuação)

Território de identidade e municípios	Hospitais segundo a esfera administrativa					Leitos	
	Total	Federal	Estadual	Municipal	Privada	Existentes	SUS
Teofilândia	1	-	-	1	-	25	25
Tucano	2	-	-	1	1	58	55
Valente	3	-	-	1	2	80	72
<b>Litoral Sul</b>	<b>39</b>	<b>-</b>	<b>2</b>	<b>13</b>	<b>24</b>	<b>2.386</b>	<b>2.074</b>
Almadina	-	-	-	-	-	-	-
Arataca	-	-	-	-	-	-	-
Aurelino Leal	1	-	-	1	-	46	46
Barro Preto	1	-	-	1	-	33	33
Buerarema	1	-	-	-	1	47	47
Camacan	3	-	-	-	3	130	128
Canavieiras	2	-	-	1	1	95	85
Coaraci	1	-	1	-	-	35	35
Floresta Azul	1	-	-	1	-	21	21
Ibicaraí	1	-	-	1	-	28	28
Ibirapitanga	1	-	-	1	-	31	31
Ilhéus	9	-	1	-	8	628	525
Itabuna	9	-	-	1	8	964	767
Itacaré	2	-	-	1	1	39	39
Itaju do Colônia	1	-	-	1	-	12	12
Itajuípe	1	-	-	-	1	60	60
Itapé	-	-	-	-	-	-	-
Itapitanga	1	-	-	1	-	16	16
Jussari	1	-	-	1	-	37	37
Maraú	-	-	-	-	-	-	-
Mascote	-	-	-	-	-	-	-
Pau Brasil	1	-	-	1	-	17	17
Santa Luzia	-	-	-	-	-	-	-
São José da Vitória	-	-	-	-	-	-	-
Ubaitaba	1	-	-	-	1	100	100
Una	1	-	-	1	-	47	47
Uruçuca	-	-	-	-	-	-	-
<b>Baixo Sul</b>	<b>9</b>	<b>-</b>	<b>-</b>	<b>6</b>	<b>3</b>	<b>477</b>	<b>457</b>
Aratuípe	-	-	-	-	-	-	-
Cairu	-	-	-	-	-	-	-
Camamu	1	-	-	1	-	16	16
Gandu	1	-	-	-	1	72	72
Igrapiúna	1	-	-	1	-	9	9
Ituberá	1	-	-	1	-	33	33
Jaguaripe	-	-	-	-	-	-	-
Nilo Peçanha	-	-	-	-	-	-	-
Pirai do Norte	-	-	-	-	-	-	-

**2.5.1 Hospitais conveniados com o SUS, segundo a esfera administrativa e leitos existentes, por território de identidade e municípios – Bahia – 2009**

(continuação)

Território de identidade e municípios	Hospitais segundo a esfera administrativa					Leitos	
	Total	Federal	Estadual	Municipal	Privada	Existentes	SUS
Presidente Tancredo Neves	1	-	-	1	-	22	22
Taperoá	1	-	-	1	-	26	26
Teolândia	1	-	-	-	1	24	24
Valença	1	-	-	-	1	231	211
Wenceslau Guimarães	1	-	-	1	-	44	44
<b>Extremo Sul</b>	<b>33</b>	<b>-</b>	<b>1</b>	<b>16</b>	<b>16</b>	<b>1.457</b>	<b>1.233</b>
Alcobaça	1	-	-	-	1	59	59
Belmonte	2	-	-	1	1	48	48
Caravelas	1	-	-	-	1	75	61
Eunápolis	5	-	-	1	4	276	223
Guaratinga	1	-	-	1	-	32	32
Ibirapoã	1	-	-	1	-	8	8
Itabela	1	-	-	1	-	39	39
Itagimirim	1	-	-	1	-	21	21
Itamaraju	1	-	-	1	-	121	121
Itanhém	1	-	-	-	1	54	52
Itapebi	1	-	-	1	-	11	11
Jucuruçu	1	-	-	1	-	23	23
Lajedão	-	-	-	-	-	-	-
Medeiros Neto	1	-	-	1	-	30	30
Mucuri	2	-	-	-	2	90	70
Nova Viçosa	1	-	-	1	-	49	49
Porto Seguro	3	-	1	1	1	130	116
Prado	1	-	-	-	1	42	42
Santa Cruz Cabrália	1	-	-	1	-	20	20
Teixeira de Freitas	6	-	-	2	4	318	197
Vereda	1	-	-	1	-	11	11
<b>Itapetinga</b>	<b>15</b>	<b>-</b>	<b>-</b>	<b>6</b>	<b>9</b>	<b>574</b>	<b>554</b>
Caatiba	1	-	-	1	-	17	17
Firmino Alves	-	-	-	-	-	-	-
Ibicuí	1	-	-	1	-	21	21
Iguaí	2	-	-	-	2	82	82
Itambé	1	-	-	-	1	42	42
Itapetinga	4	-	-	-	4	219	199
Itarantim	1	-	-	1	-	30	30
Itororó	1	-	-	-	1	45	45
Macarani	1	-	-	1	-	32	32
Maiquinique	1	-	-	1	-	14	14
Nova Canaã	1	-	-	-	1	51	51
Potiraguá	1	-	-	1	-	21	21
Santa Cruz da Vitória	-	-	-	-	-	-	-

**2.5.1 Hospitais conveniados com o SUS, segundo a esfera administrativa e leitos existentes, por território de identidade e municípios – Bahia – 2009**

(continuação)

Território de identidade e municípios	Hospitais segundo a esfera administrativa					Leitos	
	Total	Federal	Estadual	Municipal	Privada	Existentes	SUS
<b>Vale do Jequiçá</b>	<b>25</b>	-	<b>1</b>	<b>14</b>	<b>10</b>	<b>850</b>	<b>838</b>
Amargosa	1	-	-	1	-	53	53
Brejões	1	-	-	1	-	19	19
Cravolândia	1	-	-	1	-	24	24
Elísio Medrado	1	-	1	-	-	13	13
Irajuba	1	-	-	1	-	29	29
Iramaia	3	-	-	1	2	77	77
Itaquara	1	-	-	1	-	31	31
Itiruçu	1	-	-	1	-	85	85
Jaguaquara	4	-	-	1	3	121	109
Jiquiriçá	1	-	-	1	-	23	23
Lafayette Coutinho	-	-	-	-	-	-	-
Lagedo do Tabocal	1	-	-	1	-	41	41
Laje	1	-	-	1	-	27	27
Maracás	2	-	-	1	1	89	89
Milagres	1	-	-	1	-	21	21
Mutuípe	1	-	-	-	1	47	47
Nova Itarana	-	-	-	-	-	-	-
Planaltino	1	-	-	-	1	27	27
Santa Inês	1	-	-	1	-	27	27
São Miguel das Matas	1	-	-	-	1	25	25
Ubaíra	1	-	-	-	1	71	71
<b>Sertão do São Francisco</b>	<b>25</b>	-	<b>1</b>	<b>7</b>	<b>17</b>	<b>1.102</b>	<b>1.018</b>
Campo Alegre de Lourdes	1	-	-	-	1	41	41
Canudos	2	-	-	1	1	61	61
Casa Nova	1	-	-	1	-	41	41
Curaçá	1	-	-	1	-	24	24
Juazeiro	14	-	1	-	13	675	616
Pilão Arcado	1	-	-	1	-	30	30
Remanso	2	-	-	-	2	143	118
Sento Sé	1	-	-	1	-	32	32
Sobradinho	1	-	-	1	-	31	31
Uauá	1	-	-	1	-	24	24
<b>Oeste Baiano</b>	<b>22</b>	-	<b>2</b>	<b>12</b>	<b>8</b>	<b>652</b>	<b>584</b>
Angical	1	-	-	1	-	6	6
Baianópolis	1	-	-	1	-	28	28
Barreiras	11	-	1	3	7	433	382
Buritirama	1	-	-	1	-	9	9
Catolândia	-	-	-	-	-	-	-
Cotegipe	1	-	-	1	-	9	9
Cristópolis	-	-	-	-	-	-	-

**2.5.1 Hospitais conveniados com o SUS, segundo a esfera administrativa e leitos existentes, por território de identidade e municípios – Bahia – 2009**

(continuação)

Território de identidade e municípios	Hospitais segundo a esfera administrativa					Leitos	
	Total	Federal	Estadual	Municipal	Privada	Existentes	SUS
Formosa do Rio Preto	1	-	-	1	-	29	29
Luís Eduardo Magalhães	2	-	-	1	1	33	16
Mansidão (1)	-	-	-	-	-	-	-
Riachão das Neves	1	-	-	1	-	29	29
Santa Rita de Cássia	1	-	1	-	-	24	24
São Desidério	1	-	-	1	-	24	24
Wanderley	1	-	-	1	-	28	28
<b>Bacia do Paramirim</b>	<b>11</b>	<b>-</b>	<b>-</b>	<b>7</b>	<b>4</b>	<b>359</b>	<b>342</b>
Boquira	1	-	-	1	-	26	26
Botuporã	1	-	-	-	1	59	57
Caturama	1	-	-	1	-	20	20
Érico Cardoso	-	-	-	-	-	-	-
Ibipitanga	1	-	-	1	-	8	8
Macaúbas	2	-	-	1	1	65	50
Paramirim	2	-	-	1	1	81	81
Rio do Pires	1	-	-	-	1	27	27
Tanque Novo	2	-	-	2	-	73	73
<b>Sertão Produtivo</b>	<b>23</b>	<b>-</b>	<b>1</b>	<b>10</b>	<b>12</b>	<b>830</b>	<b>693</b>
Brumado	4	-	-	1	3	124	102
Caculé	1	-	-	-	1	49	49
Caetité	1	-	-	-	1	105	91
Candiba	1	-	-	-	1	41	26
Contendas do Sincorá	-	-	-	-	-	-	-
Dom Basílio	1	-	-	1	-	11	11
Guanambi	5	-	1	-	4	244	184
Ibiassucê	1	-	-	1	-	37	37
Ituaçu	1	-	-	1	-	24	24
Iuiú	-	-	-	-	-	-	-
Lagoa Real	1	-	-	1	-	2	2
Livramento de Nossa Senhora	3	-	-	1	2	67	41
Malhada de Pedras	-	-	-	-	-	-	-
Palmas de Monte Alto	1	-	-	1	-	50	50
Pindaí	1	-	-	1	-	24	24
Rio do Antônio	-	-	-	-	-	-	-
Sebastião Laranjeiras	1	-	-	1	-	20	20
Tanhaçu (1)	-	-	-	-	-	-	-
Urandi	1	-	-	1	-	32	32
<b>Piemonte do Paraguaçu</b>	<b>16</b>	<b>-</b>	<b>-</b>	<b>10</b>	<b>6</b>	<b>695</b>	<b>616</b>
Boa Vista do Tupim	1	-	-	1	-	14	14
laçu	1	-	-	1	-	48	48
Ibiquera	-	-	-	-	-	-	-

**2.5.1 Hospitais conveniados com o SUS, segundo a esfera administrativa e leitos existentes, por território de identidade e municípios – Bahia – 2009**

(continuação)

Território de identidade e municípios	Hospitais segundo a esfera administrativa					Leitos	
	Total	Federal	Estadual	Municipal	Privada	Existentes	SUS
Itaberaba	4	-	-	1	3	233	183
Itatim	1	-	-	1	-	24	24
Lajedinho	-	-	-	-	-	-	-
Macajuba	1	-	-	1	-	20	20
Miguel Calmon	1	-	-	-	1	84	82
Mundo Novo	1	-	-	1	-	20	20
Piritiba	1	-	-	1	-	37	37
Rafael Jambeiro	1	-	-	1	-	22	22
Ruy Barbosa	1	-	-	-	1	113	100
Santa Terezinha	1	-	-	1	-	28	28
Tapiramutá	2	-	-	1	1	52	38
<b>Bacia do Jacuípe</b>	<b>14</b>	<b>-</b>	<b>1</b>	<b>9</b>	<b>4</b>	<b>390</b>	<b>381</b>
Baixa Grande	1	-	-	1	-	36	36
Capela do Alto Alegre	1	-	-	-	1	21	21
Gavião	-	-	-	-	-	-	-
Ipirá	2	-	-	1	1	60	58
Mairi	1	-	1	-	-	30	30
Nova Fátima	-	-	-	-	-	-	-
Pé de Serra	1	-	-	1	-	9	9
Pintadas	1	-	-	1	-	16	16
Quixabeira	-	-	-	-	-	-	-
Riachão do Jacuípe	3	-	-	1	2	116	109
São José do Jacuípe	1	-	-	1	-	16	16
Serra Preta	1	-	-	1	-	25	25
Várzea da Roça	1	-	-	1	-	21	21
Várzea do Poço	1	-	-	1	-	40	40
<b>Piemonte da Diamantina</b>	<b>9</b>	<b>-</b>	<b>-</b>	<b>4</b>	<b>5</b>	<b>505</b>	<b>466</b>
Caém	1	-	-	1	-	36	36
Capim Grosso	1	-	-	-	1	57	57
Jacobina	3	-	-	1	2	289	250
Mirangaba	-	-	-	-	-	-	-
Ourolândia	-	-	-	-	-	-	-
Saúde	2	-	-	1	1	73	73
Serrolândia	1	-	-	1	-	33	33
Umburanas	-	-	-	-	-	-	-
Várzea Nova	1	-	-	-	1	17	17
<b>Semiárido Nordeste II</b>	<b>16</b>	<b>-</b>	<b>2</b>	<b>8</b>	<b>6</b>	<b>542</b>	<b>508</b>
Adustina	1	-	-	1	-	19	19
Antas	2	-	-	-	2	103	103
Banzaê	-	-	-	-	-	-	-

**2.5.1 Hospitais conveniados com o SUS, segundo a esfera administrativa e leitos existentes, por território de identidade e municípios – Bahia – 2009**

(continuação)

Território de identidade e municípios	Hospitais segundo a esfera administrativa					Leitos	
	Total	Federal	Estadual	Municipal	Privada	Existentes	SUS
Cícero Dantas	2	-	-	1	1	89	67
Cipó	1	-	-	1	-	33	33
Coronel João Sá	1	-	-	1	-	4	4
Euclides da Cunha	2	-	-	1	1	109	107
Fátima	-	-	-	-	-	-	-
Heliópolis	-	-	-	-	-	-	-
Jeremoabo	1	-	1	-	-	30	30
Nova Soure	1	-	-	1	-	39	39
Novo Triunfo	-	-	-	-	-	-	-
Paripiranga	1	-	-	-	1	10	-
Pedro Alexandre	1	-	-	1	-	3	3
Ribeira do Amparo	1	-	-	1	-	20	20
Ribeira do Pombal	2	-	1	-	1	83	83
Santa Brígida	-	-	-	-	-	-	-
Sítio do Quinto	-	-	-	-	-	-	-
<b>Agreste de Alagoinhas/Litoral Norte</b>	<b>31</b>	<b>-</b>	<b>1</b>	<b>13</b>	<b>17</b>	<b>1.004</b>	<b>843</b>
Acajutiba	1	-	-	1	-	6	6
Alagoinhas	8	-	1	1	6	218	173
Aporá	1	-	-	-	1	39	39
Araçás	1	-	-	1	-	19	19
Aramari	-	-	-	-	-	-	-
Cardeal da Silva	-	-	-	-	-	-	-
Catu	3	-	-	1	2	118	54
Conde	1	-	-	1	-	17	17
Crisópolis	1	-	-	1	-	21	21
Entre Rios	2	-	-	2	-	70	70
Esplanada	1	-	-	-	1	83	83
Inhambupe	1	-	-	1	-	40	40
Itanagra	-	-	-	-	-	-	-
Itapicuru	2	-	-	1	1	54	50
Jandaíra	-	-	-	-	-	-	-
Mata de São João	2	-	-	1	1	76	54
Olindina	1	-	-	-	1	23	23
Ouriçangas	1	-	-	1	-	15	15
Pedrao	-	-	-	-	-	-	-
Pojuca	3	-	-	1	2	113	87
Rio Real	1	-	-	-	1	55	55
Sátiro Dias	1	-	-	-	1	37	37
<b>Portal do Sertão</b>	<b>38</b>	<b>-</b>	<b>2</b>	<b>14</b>	<b>22</b>	<b>1.647</b>	<b>1.404</b>
Água Fria	1	-	-	1	-	20	20
Amélia Rodrigues	1	-	-	1	-	21	21

**2.5.1 Hospitais conveniados com o SUS, segundo a esfera administrativa e leitos existentes, por território de identidade e municípios – Bahia – 2009**

(continuação)

Território de identidade e municípios	Hospitais segundo a esfera administrativa					Leitos	
	Total	Federal	Estadual	Municipal	Privada	Existentes	SUS
Anguera	1	-	-	1	-	6	6
Antônio Cardoso	-	-	-	-	-	-	-
Conceição da Feira	2	-	-	1	1	50	20
Conceição do Jacuípe	2	-	-	1	1	31	28
Coração de Maria	1	-	-	-	1	28	28
Feira de Santana	21	-	2	2	17	1.236	1.026
Ipecaetá	1	-	-	1	-	14	14
Irará	1	-	-	1	-	25	25
Santa Bárbara	1	-	-	1	-	30	30
Santanópolis	1	-	-	1	-	13	13
Santo Estêvão	2	-	-	1	1	53	53
São Gonçalo dos Campos	2	-	-	1	1	100	100
Tanquinho	1	-	-	1	-	20	20
Teodoro Sampaio	-	-	-	-	-	-	-
Terra Nova (1)	-	-	-	-	-	-	-
<b>Vitória da Conquista</b>	<b>32</b>	<b>-</b>	<b>2</b>	<b>16</b>	<b>14</b>	<b>1.537</b>	<b>1.226</b>
Anagé	1	-	-	1	-	30	30
Aracatu	2	-	-	1	1	83	35
Barra do Choça	1	-	-	1	-	33	33
Belo Campo	1	-	-	1	-	60	60
Bom Jesus da Serra	1	-	-	1	-	19	19
Caetanos	-	-	-	-	-	-	-
Cândido Sales	1	-	-	1	-	55	55
Caraíbas	-	-	-	-	-	-	-
Condeúba	1	-	-	1	-	37	37
Cordeiros	1	-	-	1	-	15	15
Encruzilhada	1	-	-	1	-	49	49
Guajeru	-	-	-	-	-	-	-
Jacaraci	1	-	-	1	-	29	29
Licínio de Almeida	1	-	-	1	-	20	20
Maetinga	-	-	-	-	-	-	-
Mirante	-	-	-	-	-	-	-
Mortugaba	1	-	-	1	-	24	24
Piripá	-	-	-	-	-	-	-
Planalto	1	-	-	1	-	59	59
Poções	1	-	-	-	1	74	66
Presidente Jânio Quadros	-	-	-	-	-	-	-
Ribeirão do Largo	-	-	-	-	-	-	-
Tremedal	1	-	-	1	-	19	19
Vitória da Conquista	16	-	2	2	12	931	676

**2.5.1 Hospitais conveniados com o SUS, segundo a esfera administrativa e leitos existentes, por território de identidade e municípios – Bahia – 2009**

(continuação)

Território de identidade e municípios	Hospitais segundo a esfera administrativa					Leitos	
	Total	Federal	Estadual	Municipal	Privada	Existentes	SUS
<b>Recôncavo</b>	<b>34</b>	-	<b>2</b>	<b>8</b>	<b>24</b>	<b>1.409</b>	<b>1.225</b>
Cabaceiras do Paraguaçu	-	-	-	-	-	-	-
Cachoeira	1	-	-	-	1	83	83
Castro Alves	2	-	1	-	1	57	57
Conceição do Almeida	1	-	-	-	1	58	58
Cruz das Almas	6	-	-	1	5	154	121
Dom Macedo Costa	-	-	-	-	-	-	-
Governador Mangabeira	-	-	-	-	-	-	-
Maragogipe	2	-	-	1	1	45	15
Muniz Ferreira	-	-	-	-	-	-	-
Muritiba	2	-	-	1	1	41	41
Nazaré	3	-	-	1	2	129	120
Santo Amaro	4	-	-	-	4	191	166
Santo Antônio de Jesus	6	-	1	-	5	372	286
São Felipe	1	-	-	1	-	30	30
São Félix	1	-	-	-	1	80	79
São Francisco do Conde	1	-	-	1	-	43	43
São Sebastião do Passé	1	-	-	1	-	53	53
Sapeaçu	2	-	-	-	2	60	60
Saubara	1	-	-	1	-	13	13
Varzedo	-	-	-	-	-	-	-
<b>Médio Rio de Contas</b>	<b>20</b>	-	<b>2</b>	<b>6</b>	<b>12</b>	<b>1.003</b>	<b>818</b>
Aiquara	1	-	-	1	-	13	13
Apuarema	-	-	-	-	-	-	-
Barra do Rocha	1	-	-	-	1	31	31
Boa Nova (1)	-	-	-	-	-	-	-
Dário Meira	-	-	-	-	-	-	-
Gongogi	1	-	-	1	-	29	29
Ibirataia	2	-	-	-	2	81	81
Ipiaú	3	-	1	-	2	119	88
Itagi	1	-	-	1	-	28	28
Itagibá	1	-	-	-	1	17	17
Itamarí	1	-	-	1	-	28	28
Jequié	6	-	1	-	5	523	369
Jitaúna	1	-	-	1	-	26	26
Manoel Vitorino	-	-	-	-	-	-	-
Nova Ibiá	-	-	-	-	-	-	-
Ubatã	2	-	-	1	1	108	108
<b>Bacia do Rio Corrente</b>	<b>14</b>	-	-	<b>10</b>	<b>4</b>	<b>443</b>	<b>436</b>
Brejolândia	-	-	-	-	-	-	-
Canápolis	1	-	-	1	-	24	24



## 2.5.1 Hospitais conveniados com o SUS, segundo a esfera administrativa e leitos existentes, por território de identidade e municípios – Bahia – 2009

(conclusão)

Território de identidade e municípios	Hospitais segundo a esfera administrativa					Leitos	
	Total	Federal	Estadual	Municipal	Privada	Existentes	SUS
Cocos	1	-	-	1	-	31	31
Coribe	1	-	-	1	-	35	35
Correntina	2	-	-	1	1	59	59
Jaborandi	1	-	-	1	-	30	30
Santa Maria da Vitória	3	-	-	1	2	108	106
Santana	1	-	-	1	-	36	36
São Félix do Coribe	2	-	-	1	1	43	38
Serra Dourada	1	-	-	1	-	45	45
Tabocas do Brejo Velho	1	-	-	1	-	32	32
<b>Itaparica</b>	<b>5</b>	<b>-</b>	<b>-</b>	<b>3</b>	<b>2</b>	<b>190</b>	<b>176</b>
Abaré	1	-	-	1	-	24	24
Chorrochó	-	-	-	-	-	-	-
Glória	-	-	-	-	-	-	-
Macururé	1	-	-	1	-	15	15
Paulo Afonso	3	-	-	1	2	151	137
Rodelas (1)	-	-	-	-	-	-	-
<b>Piemonte Norte do Itapicuru</b>	<b>9</b>	<b>-</b>	<b>-</b>	<b>6</b>	<b>3</b>	<b>472</b>	<b>442</b>
Andorinha	-	-	-	-	-	-	-
Antônio Gonçalves	1	-	-	1	-	15	15
Caldeirão Grande	1	-	-	1	-	39	39
Campo Formoso	1	-	-	-	1	97	97
Filadélfia	1	-	-	1	-	37	37
Jaguarari	1	-	-	1	-	42	42
Pindobaçu	1	-	-	1	-	57	57
Ponto Novo	1	-	-	1	-	40	40
Senhor do Bonfim	2	-	-	-	2	145	115
<b>Metropolitano de Salvador</b>	<b>123</b>	<b>4</b>	<b>23</b>	<b>6</b>	<b>90</b>	<b>8.969</b>	<b>6.413</b>
Camaçari	9	-	1	-	8	290	212
Candeias	3	-	-	1	2	66	49
Dias D'Ávila	2	-	-	1	1	48	35
Itaparica	1	-	1	-	-	52	52
Lauro de Freitas	6	-	1	1	4	187	84
Madre de Deus	1	-	-	1	-	30	30
Salinas da Margarida	1	-	-	1	-	16	16
Salvador	98	4	20	-	74	8.186	5.841
Simões Filho	1	-	-	1	-	68	68
Vera Cruz	1	-	-	-	1	26	26

Fonte: Sesab/DIS.

(1) Nesse município os hospitais foram substituídos por clínica especializada, pronto-socorro e casa de parto.

**2.5.2 Servidores estaduais da área de saúde, segundo o tipo de ocupação, por território de identidade e municípios – Bahia – 2009**

(continua)

Território de identidade e municípios	Total	Agente serviços de saúde	Atendente de enfermagem	Atendente rural	Assistente social	Auxiliar de enfermagem	Auxiliar serviços de saúde / Atendente rural	Enfermeiro
<b>Estado da Bahia</b>	<b>21.747</b>	<b>305</b>	<b>446</b>	<b>126</b>	<b>760</b>	<b>7.127</b>	<b>216</b>	<b>2.268</b>
<b>Irecê</b>	<b>258</b>	<b>13</b>	<b>4</b>	<b>6</b>	<b>4</b>	<b>130</b>	<b>8</b>	<b>8</b>
América Dourada	4	-	-	-	-	4	-	-
Barra do Mendes	28	4	2	-	-	13	2	1
Barro Alto	4	-	-	-	-	2	1	-
Cafarnaum	5	-	-	-	-	1	-	-
Canarana	7	1	1	-	-	2	-	-
Central	11	1	-	1	-	7	-	-
Gentio do Ouro	5	1	-	-	-	3	-	-
Ibipeba	10	-	-	1	-	7	1	-
Ibititá	10	1	-	3	-	4	1	-
Ipupiara	2	-	-	-	-	2	-	-
Irecê	105	2	1	-	4	43	1	7
Itaguaçu da Bahia	-	-	-	-	-	-	-	-
João Dourado	8	1	-	-	-	5	-	-
Jussara	10	-	-	-	-	7	-	-
Lapão	4	-	-	-	-	3	-	-
Mulungu do Morro	1	-	-	1	-	-	-	-
Presidente Dutra	13	-	-	-	-	10	1	-
São Gabriel	5	-	-	-	-	4	-	-
Uibaí	9	-	-	-	-	6	1	-
Xique-Xique	17	2	-	-	-	7	-	-
<b>Velho Chico</b>	<b>43</b>	<b>2</b>	<b>2</b>	<b>1</b>	<b>2</b>	<b>15</b>	<b>1</b>	<b>1</b>
Barra	-	-	-	-	-	-	-	-
Bom Jesus da Lapa	6	-	-	-	1	1	-	-
Brotas de Macaúbas	5	-	-	-	-	4	-	-
Carinhanha	3	-	1	-	-	-	-	-
Feira da Mata	-	-	-	-	-	-	-	-
Ibotirama	13	1	-	-	-	5	-	1
Igaporã	-	-	-	-	-	-	-	-
Malhada	-	-	-	-	-	-	-	-
Matina	-	-	-	-	-	-	-	-
Morpará	-	-	-	-	-	-	-	-
Muquém do São Francisco	-	-	-	-	-	-	-	-
Oliveira dos Brejinhos	3	-	-	-	-	1	-	-
Paratinga	1	-	-	-	-	-	-	-
Riacho de Santana	12	1	1	1	1	4	1	-
Serra do Ramalho	-	-	-	-	-	-	-	-
Sítio do Mato	-	-	-	-	-	-	-	-

## 2.5.2 Servidores estaduais da área de saúde, segundo o tipo de ocupação, por território de identidade e municípios – Bahia – 2009

(continuação)

Território de identidade e municípios	Total	Agente serviços de saúde	Atendente de enfermagem	Atendente rural	Assistente social	Auxiliar de enfermagem	Auxiliar serviços de saúde / Atendente rural	Enfermeiro
<b>Chapada Diamantina</b>	<b>195</b>	<b>7</b>	<b>7</b>	<b>12</b>	<b>2</b>	<b>80</b>	<b>16</b>	<b>9</b>
Abaíra	-	-	-	-	-	-	-	-
Andaraí	4	-	-	-	-	4	-	-
Barra da Estiva	7	1	1	2	-	1	1	-
Boninal	-	-	-	-	-	-	-	-
Bonito	-	-	-	-	-	-	-	-
Ibicoara	1	-	-	1	-	-	-	-
Ibitiara	9	1	-	1	-	5	-	-
Iraquara	17	-	-	-	-	9	1	-
Itaeté	5	-	1	-	-	1	1	-
Jussiape	7	1	-	2	-	3	-	-
Lençóis	7	-	-	-	-	4	1	1
Marcionílio Souza	6	2	-	-	-	3	1	-
Morro do Chapéu	23	1	1	3	1	7	4	-
Mucugê	13	-	-	1	-	8	1	1
Nova Redenção	-	-	-	-	-	-	-	-
Novo Horizonte	-	-	-	-	-	-	-	-
Palmeiras	5	-	-	-	-	4	-	-
Piatã	14	-	3	-	-	8	-	-
Rio de Contas	7	-	-	-	-	3	-	-
Seabra	46	1	1	-	1	9	2	7
Souto Soares	4	-	-	1	-	3	-	-
Utinga	3	-	-	-	-	-	-	-
Wagner	17	-	-	1	-	8	4	-
<b>Sisal</b>	<b>310</b>	<b>11</b>	<b>15</b>	<b>11</b>	<b>5</b>	<b>129</b>	<b>22</b>	<b>16</b>
Araci	11	1	1	1	-	3	2	1
Barrocas	-	-	-	-	-	-	-	-
Biritinga	8	-	1	2	-	3	1	-
Candeal	4	-	-	-	-	3	-	-
Cansanção	4	-	-	-	1	-	1	-
Conceição do Coité	25	1	1	-	-	9	2	2
Ichu	3	1	-	-	-	2	-	-
Itiúba	6	-	-	1	-	2	-	1
Lamarão	4	-	-	-	-	4	-	-
Monte Santo	21	1	3	-	-	5	5	-
Nordestina	-	-	-	-	-	-	-	-
Queimadas	10	1	-	-	-	5	1	-
Quijingue	2	-	-	-	-	-	1	-
Retirolândia	1	-	-	-	-	-	-	-
Santaluz	17	-	-	1	-	7	1	1
São Domingos	-	-	-	-	-	-	-	-

## 2.5.2 Servidores estaduais da área de saúde, segundo o tipo de ocupação, por território de identidade e municípios – Bahia – 2009

(continuação)

Território de identidade e municípios	Total	Agente serviços de saúde	Atendente de enfermagem	Atendente rural	Assistente social	Auxiliar de enfermagem	Auxiliar serviços de saúde / Atendente rural	Enfermeiro
Serrinha	126	3	4	2	3	54	5	10
Teofilândia	6	-	2	-	-	2	1	1
Tucano	42	3	3	1	1	24	2	-
Valente	20	-	-	3	-	6	-	-
<b>Litoral Sul</b>	<b>748</b>	<b>15</b>	<b>23</b>	<b>4</b>	<b>17</b>	<b>241</b>	<b>9</b>	<b>71</b>
Almadina	-	-	-	-	-	-	-	-
Arataca	-	-	-	-	-	-	-	-
Aurelino Leal	4	-	-	-	1	-	-	-
Barro Preto	-	-	-	-	-	-	-	-
Buerarema	1	-	-	-	-	-	-	-
Camacan	20	1	-	2	-	2	1	-
Canavieiras	10	-	-	-	-	4	-	-
Coaraci	46	-	-	-	-	15	-	4
Floresta Azul	6	-	1	-	-	3	1	-
Ibicaí	37	2	2	-	1	11	-	3
Ibirapitanga	3	-	1	-	-	2	-	-
Ilhéus	427	7	15	1	11	174	1	55
Itabuna	162	5	4	-	3	23	1	9
Itacaré	2	-	-	-	-	-	-	-
Itaju do Colônia	2	-	-	-	-	2	-	-
Itajuípe	2	-	-	-	-	-	-	-
Itapé	-	-	-	-	-	-	-	-
Itapitanga	1	-	-	-	-	-	1	-
Jussari	-	-	-	-	-	-	-	-
Maraú	7	-	-	1	-	2	1	-
Mascote	4	-	-	-	-	-	2	-
Pau Brasil	-	-	-	-	-	-	-	-
Santa Luzia	-	-	-	-	-	-	-	-
São José da Vitória	1	-	-	-	-	-	-	-
Ubaítuba	5	-	-	-	1	2	1	-
Una	4	-	-	-	-	1	-	-
Uruçuca	4	-	-	-	-	-	-	-
<b>Baixo Sul</b>	<b>105</b>	<b>14</b>	<b>3</b>	<b>4</b>	<b>1</b>	<b>26</b>	<b>8</b>	<b>4</b>
Aratuípe	3	-	-	-	-	3	-	-
Cairu	1	1	-	-	-	-	-	-
Camamu	9	1	-	1	-	-	2	-
Gandu	19	1	-	-	-	4	1	2
Igrapiúna	-	-	-	-	-	-	-	-
Ituberá	22	4	1	1	-	8	1	2
Jaguaripe	4	1	-	-	-	2	-	-

## 2.5.2 Servidores estaduais da área de saúde, segundo o tipo de ocupação, por território de identidade e municípios – Bahia – 2009

(continuação)

Território de identidade e municípios	Total	Agente serviços de saúde	Atendente de enfermagem	Atendente rural	Assistente social	Auxiliar de enfermagem	Auxiliar serviços de saúde / Atendente rural	Enfermeiro
Nilo Peçanha	12	2	-	1	-	2	1	-
Pirai do Norte	-	-	-	-	-	-	-	-
Presidente Tancredo Neves	-	-	-	-	-	-	-	-
Taperoá	2	-	-	-	-	-	-	-
Teolândia	6	-	1	-	1	1	1	-
Valença	24	3	1	1	-	6	2	-
Wenceslau Guimarães	3	1	-	-	-	-	-	-
<b>Extremo Sul</b>	<b>343</b>	<b>19</b>	<b>19</b>	<b>3</b>	<b>4</b>	<b>104</b>	<b>21</b>	<b>22</b>
Alcobaça	2	-	-	1	-	-	-	-
Belmonte	1	-	-	-	-	1	-	-
Caravelas	7	-	-	-	-	1	2	1
Eunápolis	86	3	4	-	3	19	1	7
Guaratinga	7	-	-	-	-	2	3	-
Ibirapoã	2	-	-	-	1	-	-	-
Itabela	2	-	-	-	-	-	-	-
Itagimirim	2	-	-	-	-	1	-	-
Itamaraju	64	6	4	2	-	17	-	6
Itanhém	9	-	-	-	-	2	2	1
Itapebi	3	-	-	-	-	1	1	-
Jucuruçu	-	-	-	-	-	-	-	-
Lajedão	11	-	-	-	-	7	-	-
Medeiros Neto	29	2	1	-	-	14	3	1
Mucuri	9	-	-	-	-	3	1	-
Nova Viçosa	7	1	-	-	-	4	-	-
Porto Seguro	29	-	1	-	-	10	-	3
Prado	4	1	1	-	-	1	1	-
Santa Cruz Cabrália	1	-	-	-	-	1	-	-
Teixeira de Freitas	68	6	8	-	-	20	7	3
Vereda	-	-	-	-	-	-	-	-
<b>Itapetinga</b>	<b>183</b>	<b>9</b>	<b>20</b>	<b>13</b>	<b>3</b>	<b>35</b>	<b>1</b>	<b>10</b>
Caatiba	11	-	4	2	-	2	-	-
Firmino Alves	-	-	-	-	-	-	-	-
Ibicuí	10	-	-	1	-	4	-	-
Iguaí	17	-	1	2	-	4	-	1
Itambé	5	-	1	-	-	2	-	-
Itapetinga	84	4	7	3	3	11	-	4
Itarantim	5	-	-	-	-	2	-	1
Itororó	13	-	1	1	-	3	-	3
Macarani	10	1	-	3	-	2	-	-
Maiquinique	8	-	3	1	-	1	-	-

**2.5.2 Servidores estaduais da área de saúde, segundo o tipo de ocupação, por território de identidade e municípios – Bahia – 2009**

(continuação)

Território de identidade e municípios	Total	Agente serviços de saúde	Atendente de enfermagem	Atendente rural	Assistente social	Auxiliar de enfermagem	Auxiliar serviços de saúde / Atendente rural	Enfermeiro
Nova Canaã	2	-	-	-	-	-	-	1
Potiraguá	17	4	3	-	-	3	1	-
Santa Cruz da Vitória	1	-	-	-	-	1	-	-
<b>Vale do Jequiriçá</b>	<b>165</b>	<b>21</b>	<b>14</b>	<b>3</b>	<b>1</b>	<b>57</b>	<b>8</b>	<b>5</b>
Amargosa	50	5	9	-	-	17	-	1
Brejões	4	-	-	-	-	3	-	-
Cravolândia	2	-	-	-	-	2	-	-
Elísio Medrado	3	-	-	-	-	-	-	1
Irajuba	-	-	-	-	-	-	-	-
Iramaia	3	-	-	1	-	2	-	-
Itaquara	1	-	-	-	-	-	-	-
Itiruçu	4	1	1	-	-	2	-	-
Jaguaquara	43	7	3	-	-	10	1	3
Jiquiriçá	3	-	-	-	-	1	1	-
Lafayette Coutinho	2	-	-	-	-	1	1	-
Lagedo do Tabocal	10	4	-	-	-	1	1	-
Laje	-	-	-	-	-	-	-	-
Maracás	5	-	-	1	-	3	-	-
Milagres	2	-	-	-	-	1	1	-
Mutuípe	6	1	-	-	-	2	1	-
Nova Itarana	1	1	-	-	-	-	-	-
Planaltino	4	1	-	1	-	-	1	-
Santa Inês	5	1	1	-	-	3	-	-
São Miguel das Matas	4	-	-	-	-	3	-	-
Ubaíra	13	-	-	-	1	6	1	-
<b>Sertão do São Francisco</b>	<b>124</b>	<b>3</b>	<b>2</b>	<b>1</b>	<b>5</b>	<b>28</b>	<b>0</b>	<b>26</b>
Campo Alegre de Lourdes	1	-	1	-	-	-	-	-
Canudos	1	-	-	-	-	-	-	1
Casa Nova	3	-	-	-	-	-	-	-
Curaçá	5	1	-	-	-	2	-	-
Juazeiro	98	1	1	1	5	20	-	23
Pilão Arcado	-	-	-	-	-	-	-	-
Remanso	5	1	-	-	-	1	-	-
Sento Sé	4	-	-	-	-	2	-	-
Sobradinho	5	-	-	-	-	1	-	2
Uauá	2	-	-	-	-	2	-	-
<b>Oeste Baiano</b>	<b>115</b>	<b>10</b>	<b>8</b>	<b>-</b>	<b>1</b>	<b>58</b>	<b>-</b>	<b>5</b>
Angical	-	-	-	-	-	-	-	-
Baianópolis	-	-	-	-	-	-	-	-

## 2.5.2 Servidores estaduais da área de saúde, segundo o tipo de ocupação, por território de identidade e municípios – Bahia – 2009

(continuação)

Território de identidade e municípios	Total	Agente serviços de saúde	Atendente de enfermagem	Atendente rural	Assistente social	Auxiliar de enfermagem	Auxiliar serviços de saúde / Atendente rural	Enfermeiro
Barreiras	115	10	8	-	1	58	-	5
Buritirama	-	-	-	-	-	-	-	-
Catolândia	-	-	-	-	-	-	-	-
Cotegipe	-	-	-	-	-	-	-	-
Cristópolis	-	-	-	-	-	-	-	-
Formosa do Rio Preto	-	-	-	-	-	-	-	-
Luís Eduardo Magalhães	-	-	-	-	-	-	-	-
Mansidão	-	-	-	-	-	-	-	-
Riachão das Neves	-	-	-	-	-	-	-	-
Santa Rita de Cássia	-	-	-	-	-	-	-	-
São Desidério	-	-	-	-	-	-	-	-
Wanderley	-	-	-	-	-	-	-	-
<b>Bacia do Paramirim</b>	<b>94</b>	<b>3</b>	<b>4</b>	<b>2</b>	<b>-</b>	<b>42</b>	<b>2</b>	<b>4</b>
Boquira	8	-	-	1	-	3	-	-
Botuporã	5	1	1	-	-	1	-	1
Caturama	-	-	-	-	-	-	-	-
Érico Cardoso	1	-	-	-	-	-	-	-
Ibipitanga	2	1	-	-	-	1	-	-
Macaúbas	40	1	2	1	-	23	-	3
Paramirim	31	-	1	-	-	9	1	-
Rio do Pires	6	-	-	-	-	4	1	-
Tanque Novo	1	-	-	-	-	1	-	-
<b>Sertão Produtivo</b>	<b>594</b>	<b>14</b>	<b>16</b>	<b>7</b>	<b>10</b>	<b>247</b>	<b>15</b>	<b>38</b>
Brumado	80	8	5	2	1	25	1	5
Caculé	23	-	1	-	-	10	-	-
Caetité	46	1	1	2	2	18	2	3
Candiba	5	-	-	-	-	3	-	-
Contendas do Sincorá	1	-	-	-	-	-	1	-
Dom Basílio	3	-	-	-	-	3	-	-
Guanambi	319	1	3	-	6	136	-	28
Ibiassucê	12	-	1	1	-	2	1	-
Ituaçu	10	-	1	-	-	3	2	-
Iuiú	-	-	-	-	-	-	-	-
Lagoa Real	1	-	-	-	-	1	-	-
Livramento de Nossa Senhora	67	1	2	1	1	35	6	2
Malhada de Pedras	2	1	-	-	-	1	-	-
Palmas de Monte Alto	9	1	-	-	-	5	1	-
Pindaí	1	-	-	-	-	-	-	-
Rio do Antônio	2	-	1	-	-	-	-	-
Sebastião Laranjeiras	-	-	-	-	-	-	-	-

**2.5.2 Servidores estaduais da área de saúde, segundo o tipo de ocupação, por território de identidade e municípios – Bahia – 2009**

(continuação)

Território de identidade e municípios	Total	Agente serviços de saúde	Atendente de enfermagem	Atendente rural	Assistente social	Auxiliar de enfermagem	Auxiliar serviços de saúde / Atendente rural	Enfermeiro
Tanhaçu	8	1	1	1	-	1	1	-
Urandi	5	-	-	-	-	4	-	-
<b>Piemonte do Paraguaçu</b>	<b>144</b>	<b>3</b>	<b>20</b>	<b>2</b>	<b>-</b>	<b>63</b>	<b>7</b>	<b>5</b>
Boa Vista do Tupim	8	-	1	-	-	7	-	-
Iaçu	12	-	-	-	-	6	1	1
Ibiquera	-	-	-	-	-	-	-	-
Itaberaba	67	1	16	-	-	22	3	3
Itatim	1	-	-	-	-	1	-	-
Lajedinho	1	-	-	1	-	-	-	-
Macajuba	-	-	-	-	-	-	-	-
Miguel Calmon	10	1	-	-	-	6	-	-
Mundo Novo	19	-	-	-	-	13	1	1
Piritiba	7	-	1	-	-	3	-	-
Rafael Jambeiro	-	-	-	-	-	-	-	-
Ruy Barbosa	14	1	2	1	-	1	2	-
Santa Terezinha	2	-	-	-	-	2	-	-
Tapiramutá	3	-	-	-	-	2	-	-
<b>Bacia do Jacuípe</b>	<b>81</b>	<b>4</b>	<b>1</b>	<b>2</b>	<b>-</b>	<b>45</b>	<b>5</b>	<b>3</b>
Baixa Grande	13	2	-	-	-	7	-	1
Capela do Alto Alegre	2	1	-	-	-	1	-	-
Gavião	-	-	-	-	-	-	-	-
Ipirá	31	-	1	2	-	19	2	1
Mairi	8	-	-	-	-	4	-	-
Nova Fátima	-	-	-	-	-	-	-	-
Pé de Serra	1	-	-	-	-	1	-	-
Pintadas	1	-	-	-	-	1	-	-
Quixabeira	-	-	-	-	-	-	-	-
Riachão do Jacuípe	9	-	-	-	-	3	1	1
São José do Jacuípe	3	-	-	-	-	1	1	-
Serra Preta	5	-	-	-	-	3	-	-
Várzea da Roça	3	1	-	-	-	1	-	-
Várzea do Poço	5	-	-	-	-	4	1	-
<b>Piemonte da Diamantina</b>	<b>114</b>	<b>8</b>	<b>2</b>	<b>3</b>	<b>2</b>	<b>47</b>	<b>12</b>	<b>3</b>
Caém	14	3	2	1	-	4	1	-
Capim Grosso	11	1	-	-	-	3	2	-
Jacobina	64	4	-	1	2	28	6	2
Mirangaba	7	-	-	-	-	2	2	-
Ourolândia	-	-	-	-	-	-	-	-
Saúde	8	-	-	-	-	4	-	1



**2.5.2 Servidores estaduais da área de saúde, segundo o tipo de ocupação, por território de identidade e municípios – Bahia – 2009**

(continuação)

Território de identidade e municípios	Total	Agente serviços de saúde	Atendente de enfermagem	Atendente rural	Assistente social	Auxiliar de enfermagem	Auxiliar serviços de saúde / Atendente rural	Enfermeiro
Serrolândia	6	-	-	1	-	3	-	-
Umburanas	-	-	-	-	-	-	-	-
Várzea Nova	4	-	-	-	-	3	1	-
<b>Semiárido Nordeste II</b>	<b>198</b>	<b>12</b>	<b>15</b>	<b>10</b>	<b>2</b>	<b>71</b>	<b>16</b>	<b>7</b>
Adustina	1	1	-	-	-	-	-	-
Antas	13	-	2	-	-	2	1	-
Banzaê	-	-	-	-	-	-	-	-
Cícero Dantas	30	-	2	-	1	13	-	3
Cipó	12	-	-	1	-	7	1	-
Coronel João Sá	1	-	-	-	-	1	-	-
Euclides da Cunha	20	-	3	2	-	4	3	-
Fátima	2	-	-	-	-	1	-	-
Heliópolis	1	1	-	-	-	-	-	-
Jeremoabo	60	6	4	2	-	18	2	2
Nova Soure	10	-	1	-	-	7	2	-
Novo Triunfo	-	-	-	-	-	-	-	-
Paripiranga	12	1	-	2	-	5	1	1
Pedro Alexandre	5	1	1	1	-	-	1	1
Ribeira do Amparo	4	-	-	-	-	-	1	-
Ribeira do Pombal	21	1	2	2	1	9	3	-
Santa Brígida	6	1	-	-	-	4	1	-
Sítio do Quinto	-	-	-	-	-	-	-	-
<b>Agreste de Alagoinhas/ Litoral Norte</b>	<b>386</b>	<b>9</b>	<b>27</b>	<b>5</b>	<b>6</b>	<b>174</b>	<b>12</b>	<b>25</b>
Acajutiba	1	-	-	-	-	-	1	-
Alagoinhas	250	5	15	-	4	127	1	20
Aporá	2	-	-	-	-	1	-	-
Araçás	-	-	-	-	-	-	-	-
Aramari	1	-	-	-	-	1	-	-
Cardeal da Silva	-	-	-	-	-	-	-	-
Catu	10	-	-	1	-	3	-	1
Conde	-	-	-	-	-	-	-	-
Crisópolis	1	-	-	-	-	1	-	-
Entre Rios	20	2	1	-	-	10	2	-
Esplanada	26	-	2	2	2	4	3	1
Inhambupe	10	-	1	-	-	5	1	-
Itanagra	2	-	-	-	-	1	-	-
Itapicuru	5	-	-	1	-	4	-	-
Jandaíra	2	-	-	-	-	-	1	-
Mata de São João	6	1	2	-	-	2	-	-

**2.5.2 Servidores estaduais da área de saúde, segundo o tipo de ocupação, por território de identidade e municípios – Bahia – 2009**

(continuação)

Território de identidade e municípios	Total	Agente serviços de saúde	Atendente de enfermagem	Atendente rural	Assistente social	Auxiliar de enfermagem	Auxiliar serviços de saúde / Atendente rural	Enfermeiro
Olindina	16	-	1	-	-	3	3	1
Ouriçangas	3	-	-	-	-	2	-	1
Pedrao	6	-	-	-	-	2	-	-
Pojuca	11	-	1	1	-	4	-	-
Rio Real	10	-	2	-	-	4	-	-
Sátiro Dias	4	1	2	-	-	-	-	1
<b>Portal do Sertão</b>	<b>1.277</b>	<b>15</b>	<b>27</b>	<b>9</b>	<b>19</b>	<b>565</b>	<b>8</b>	<b>170</b>
Água Fria	1	-	-	-	-	1	-	-
Amélia Rodrigues	10	-	-	-	-	2	-	2
Anguera	1	-	-	-	-	-	-	-
Antônio Cardoso	1	-	-	-	-	-	-	1
Conceição da Feira	6	-	-	-	-	2	-	1
Conceição do Jacuípe	7	-	1	-	-	4	-	-
Coração de Maria	2	-	-	-	-	-	-	-
Feira de Santana	1.205	14	25	8	19	532	6	164
Ipecaetá	2	-	-	-	-	2	-	-
Irá	9	-	-	1	-	3	2	-
Santa Bárbara	3	-	-	-	-	2	-	-
Santanópolis	1	-	-	-	-	1	-	-
Santo Estêvão	15	-	-	-	-	10	-	1
São Gonçalo dos Campos	6	-	-	-	-	2	-	1
Tanquinho	1	1	-	-	-	-	-	-
Teodoro Sampaio	5	-	1	-	-	3	-	-
Terra Nova	2	-	-	-	-	1	-	-
<b>Vitória da Conquista</b>	<b>902</b>	<b>30</b>	<b>22</b>	<b>8</b>	<b>17</b>	<b>392</b>	<b>14</b>	<b>98</b>
Anagé	1	-	-	-	-	-	-	-
Aracatu	5	1	-	-	-	3	1	-
Barra do Choça	58	5	2	-	1	17	-	5
Belo Campo	4	1	1	-	-	1	-	-
Bom Jesus da Serra	-	-	-	-	-	-	-	-
Caetanos	-	-	-	-	-	-	-	-
Cândido Sales	3	-	-	-	-	2	-	-
Caraibas	2	-	-	-	-	1	1	-
Condeúba	9	1	1	-	-	1	2	-
Cordeiros	4	2	-	-	-	2	-	-
Encruzilhada	6	-	-	2	-	1	-	-
Guajeru	1	-	-	1	-	-	-	-
Jacaraci	14	1	1	-	-	8	2	-
Licínio de Almeida	7	-	-	-	-	5	-	-
Maetinga	-	-	-	-	-	-	-	-

## 2.5.2 Servidores estaduais da área de saúde, segundo o tipo de ocupação, por território de identidade e municípios – Bahia – 2009

(continuação)

Território de identidade e municípios	Total	Agente serviços de saúde	Atendente de enfermagem	Atendente rural	Assistente social	Auxiliar de enfermagem	Auxiliar serviços de saúde / Atendente rural	Enfermeiro
Mirante	-	-	-	-	-	-	-	-
Mortugaba	3	-	-	-	-	1	-	-
Piripá	4	1	-	-	-	1	1	-
Planalto	3	-	-	1	-	1	-	1
Poções	13	1	1	-	-	4	-	2
Presidente Jânio Quadros	1	-	-	1	-	-	-	-
Ribeirão do Largo	-	-	-	-	-	-	-	-
Tremedal	-	-	-	-	-	-	-	-
Vitória da Conquista	764	17	16	3	16	344	7	90
<b>Recôncavo</b>	<b>255</b>	<b>5</b>	<b>9</b>	<b>4</b>	<b>3</b>	<b>103</b>	<b>9</b>	<b>16</b>
Cabaceiras do Paraguaçu	1	-	-	-	-	1	-	-
Cachoeira	16	1	-	-	-	3	3	1
Castro Alves	-	-	-	-	-	-	-	-
Conceição do Almeida	11	1	3	-	1	5	1	-
Cruz das Almas	35	1	-	1	-	12	-	2
Dom Macedo Costa	-	-	-	-	-	-	-	-
Governador Mangabeira	4	-	-	-	-	2	1	-
Maragogipe	8	-	-	-	-	5	-	-
Muniz Ferreira	5	-	2	-	-	1	-	-
Muritiba	11	-	1	-	-	3	-	2
Nazaré	11	1	-	-	-	7	-	-
Santo Amaro	11	-	1	1	-	3	-	1
Santo Antônio de Jesus	85	1	1	1	2	30	1	9
São Felipe	41	-	-	-	-	27	-	1
São Félix	4	-	-	-	-	2	-	-
São Francisco do Conde	2	-	-	1	-	1	-	-
São Sebastião do Passé	7	-	1	-	-	-	3	-
Sapeaçu	2	-	-	-	-	1	-	-
Saubara	-	-	-	-	-	-	-	-
Varzedo	1	-	-	-	-	-	-	-
<b>Médio Rio de Contas</b>	<b>702</b>	<b>22</b>	<b>14</b>	<b>4</b>	<b>21</b>	<b>304</b>	<b>5</b>	<b>110</b>
Aiquara	-	-	-	-	-	-	-	-
Apuarema	-	-	-	-	-	-	-	-
Barra do Rocha	1	-	-	-	-	1	-	-
Boa Nova	3	1	-	-	-	2	-	-
Dário Meira	5	-	-	-	-	3	1	-
Gongogi	-	-	-	-	-	-	-	-
Ibirataia	4	1	-	-	-	-	-	-
Ipiaú	75	2	3	-	2	22	1	11

## 2.5.2 Servidores estaduais da área de saúde, segundo o tipo de ocupação, por território de identidade e municípios – Bahia – 2009

(continuação)

Território de identidade e municípios	Total	Agente serviços de saúde	Atendente de enfermagem	Atendente rural	Assistente social	Auxiliar de enfermagem	Auxiliar serviços de saúde / Atendente rural	Enfermeiro
Itagi	7	-	-	-	-	3	-	1
Itagibá	2	-	-	-	-	1	1	-
Itamari	-	-	-	-	-	-	-	-
Jequié	594	18	11	3	19	265	2	97
Jitaúna	3	-	-	-	-	2	-	1
Manoel Vitorino	3	-	-	-	-	3	-	-
Nova Ibiá	-	-	-	-	-	-	-	-
Ubatã	5	-	-	1	-	2	-	-
<b>Bacia do Rio Corrente</b>	<b>11</b>	<b>-</b>	<b>1</b>	<b>-</b>	<b>-</b>	<b>-</b>	<b>-</b>	<b>-</b>
Brejolândia	-	-	-	-	-	-	-	-
Canápolis	-	-	-	-	-	-	-	-
Cocos	1	-	-	-	-	-	-	-
Coribe	2	-	-	-	-	-	-	-
Correntina	-	-	-	-	-	-	-	-
Jaborandi	-	-	-	-	-	-	-	-
Santa Maria da Vitória	3	-	1	-	-	-	-	-
Santana	5	-	-	-	-	-	-	-
São Félix do Coribe	-	-	-	-	-	-	-	-
Serra Dourada	-	-	-	-	-	-	-	-
Tabocas do Brejo Velho	-	-	-	-	-	-	-	-
<b>Itaparica</b>	<b>132</b>	<b>2</b>	<b>4</b>	<b>2</b>	<b>1</b>	<b>62</b>	<b>8</b>	<b>12</b>
Abaré	10	-	1	1	-	5	-	1
Chorrochó	11	-	-	-	-	9	1	-
Glória	15	1	-	1	-	10	-	2
Macururé	10	-	-	-	-	5	4	-
Paulo Afonso	78	1	2	-	1	29	2	9
Rodelas	8	-	1	-	-	4	1	-
<b>Piemonte Norte do Itapicuru</b>	<b>78</b>	<b>5</b>	<b>2</b>	<b>6</b>	<b>2</b>	<b>23</b>	<b>1</b>	<b>8</b>
Andorinha	-	-	-	-	-	-	-	-
Antônio Gonçalves	8	1	-	2	-	5	-	-
Caldeirão Grande	1	-	-	-	-	-	-	-
Campo Formoso	11	1	1	1	-	1	-	2
Filadélfia	1	-	-	-	-	1	-	-
Jaguarari	3	2	1	-	-	-	-	-
Pindobaçu	2	-	-	-	-	2	-	-
Ponto Novo	1	-	-	-	-	-	-	-
Senhor do Bonfim	51	1	-	3	2	14	1	6

**2.5.2 Servidores estaduais da área de saúde, segundo o tipo de ocupação, por território de identidade e municípios – Bahia – 2009**

(continuação)

Território de identidade e municípios	Total	Agente serviços de saúde	Atendente de enfermagem	Atendente rural	Assistente social	Auxiliar de enfermagem	Auxiliar serviços de saúde / Atendente rural	Enfermeiro
<b>Metropolitano de Salvador</b>	<b>14.190</b>	<b>49</b>	<b>165</b>	<b>4</b>	<b>632</b>	<b>4.086</b>	<b>8</b>	<b>1.592</b>
Camaçari	352	1	2	-	11	145	-	17
Candeias	40	-	1	-	-	20	-	5
Dias D'Ávila	-	-	-	-	-	-	-	-
Itaparica	46	6	3	-	1	17	-	2
Lauro de Freitas	150	-	-	-	5	59	-	12
Madre de Deus	-	-	-	-	-	-	-	-
Salinas da Margarida	5	-	1	-	-	2	1	-
Salvador	13.588	42	158	4	614	3.840	7	1.556
Simões Filho	8	-	-	-	1	3	-	-
Vera Cruz	1	-	-	-	-	-	-	-

## 2.5.2 Servidores estaduais da área de saúde, segundo o tipo de ocupação, por território de identidade e municípios – Bahia – 2009

(continuação)

Território de identidade e municípios	Farmacêutico	Fisioterapeuta	Médico	Nutricionista	Odontólogo	Outras ocupações (1)	Técnico em patologia clínica	Técnico em radiologia
<b>Estado da Bahia</b>	<b>630</b>	<b>442</b>	<b>4.914</b>	<b>261</b>	<b>662</b>	<b>2.412</b>	<b>832</b>	<b>346</b>
<b>Irecê</b>	<b>8</b>	<b>-</b>	<b>48</b>	<b>-</b>	<b>12</b>	<b>13</b>	<b>4</b>	<b>-</b>
América Dourada	-	-	-	-	-	-	-	-
Barra do Mendes	-	-	4	-	-	-	2	-
Barro Alto	-	-	1	-	-	-	-	-
Cafarnaum	-	-	2	-	1	1	-	-
Canarana	-	-	-	-	-	3	-	-
Central	-	-	-	-	1	1	-	-
Gentio do Ouro	-	-	-	-	1	-	-	-
Ibipeba	-	-	-	-	-	1	-	-
Ibititá	-	-	1	-	-	-	-	-
Ipupiara	-	-	-	-	-	-	-	-
Irecê	7	-	29	-	5	4	2	-
Itaguaçu da Bahia	-	-	-	-	-	-	-	-
João Dourado	-	-	1	-	1	-	-	-
Jussara	-	-	1	-	-	2	-	-
Lapão	-	-	-	-	1	-	-	-
Mulungu do Morro	-	-	-	-	-	-	-	-
Presidente Dutra	-	-	1	-	-	1	-	-
São Gabriel	-	-	1	-	-	-	-	-
Uibaí	-	-	1	-	1	-	-	-
Xique-Xique	1	-	6	-	1	-	-	-
<b>Velho Chico</b>	<b>2</b>	<b>-</b>	<b>9</b>	<b>1</b>	<b>4</b>	<b>2</b>	<b>1</b>	<b>-</b>
Barra	-	-	-	-	-	-	-	-
Bom Jesus da Lapa	1	-	2	-	1	-	-	-
Brotas de Macaúbas	-	-	1	-	-	-	-	-
Carinhanha	1	-	-	-	1	-	-	-
Feira da Mata	-	-	-	-	-	-	-	-
Ibotirama	-	-	2	1	1	2	-	-
Igaporã	-	-	-	-	-	-	-	-
Malhada	-	-	-	-	-	-	-	-
Matina	-	-	-	-	-	-	-	-
Morpará	-	-	-	-	-	-	-	-
Muquém do São Francisco	-	-	-	-	-	-	-	-
Oliveira dos Brejinhos	-	-	1	-	-	-	1	-
Paratinga	-	-	1	-	-	-	-	-
Riacho de Santana	-	-	2	-	1	-	-	-
Serra do Ramalho	-	-	-	-	-	-	-	-
Sítio do Mato	-	-	-	-	-	-	-	-
<b>Chapada Diamantina</b>	<b>6</b>	<b>1</b>	<b>23</b>	<b>-</b>	<b>6</b>	<b>25</b>	<b>1</b>	<b>-</b>
Abaíra	-	-	-	-	-	-	-	-

## 2.5.2 Servidores estaduais da área de saúde, segundo o tipo de ocupação, por território de identidade e municípios – Bahia – 2009

(continuação)

Território de identidade e municípios	Farmacêutico	Fisioterapeuta	Médico	Nutricionista	Odontólogo	Outras ocupações (1)	Técnico em patologia clínica	Técnico em radiologia
Andaraí	-	-	-	-	-	-	-	-
Barra da Estiva	-	-	-	-	-	1	-	-
Boninal	-	-	-	-	-	-	-	-
Bonito	-	-	-	-	-	-	-	-
Ibicoara	-	-	-	-	-	-	-	-
Ibitiara	-	-	2	-	-	-	-	-
Iraquara	-	-	3	-	1	3	-	-
Itaeté	-	-	-	-	-	2	-	-
Jussiape	-	-	-	-	-	1	-	-
Lençóis	-	-	-	-	-	1	-	-
Marcionílio Souza	-	-	-	-	-	-	-	-
Morro do Chapéu	1	1	3	-	1	-	-	-
Mucugê	-	-	1	-	-	1	-	-
Nova Redenção	-	-	-	-	-	-	-	-
Novo Horizonte	-	-	-	-	-	-	-	-
Palmeiras	-	-	-	-	-	1	-	-
Piatã	-	-	1	-	1	-	1	-
Rio de Contas	1	-	2	-	-	1	-	-
Seabra	3	-	9	-	2	11	-	-
Souto Soares	-	-	-	-	-	-	-	-
Utinga	1	-	1	-	1	-	-	-
Wagner	-	-	1	-	-	3	-	-
<b>Sisal</b>	<b>11</b>	<b>-</b>	<b>49</b>	<b>2</b>	<b>14</b>	<b>13</b>	<b>7</b>	<b>5</b>
Araci	-	-	1	-	1	-	-	-
Barrocas	-	-	-	-	-	-	-	-
Biritinga	-	-	1	-	-	-	-	-
Candeal	-	-	-	-	1	-	-	-
Cansanção	-	-	-	-	-	2	-	-
Conceição do Coité	3	-	3	-	2	1	-	1
Ichu	-	-	-	-	-	-	-	-
Itiúba	-	-	1	-	1	-	-	-
Lamarão	-	-	-	-	-	-	-	-
Monte Santo	-	-	4	-	1	1	1	-
Nordestina	-	-	-	-	-	-	-	-
Queimadas	-	-	1	-	-	1	1	-
Quijingue	-	-	1	-	-	-	-	-
Retirolândia	-	-	1	-	-	-	-	-
Santaluz	1	-	5	-	1	-	-	-
São Domingos	-	-	-	-	-	-	-	-
Serrinha	6	-	22	1	3	5	4	4
Teofilândia	-	-	-	-	-	-	-	-
Tucano	-	-	5	1	2	-	-	-
Valente	1	-	4	-	2	3	1	-

**2.5.2 Servidores estaduais da área de saúde, segundo o tipo de ocupação, por território de identidade e municípios – Bahia – 2009**

(continuação)

Território de identidade e municípios	Farmacêutico	Fisioterapeuta	Médico	Nutricionista	Odontólogo	Outras ocupações (1)	Técnico em patologia clínica	Técnico em radiologia
<b>Litoral Sul</b>	<b>22</b>	<b>12</b>	<b>224</b>	<b>6</b>	<b>44</b>	<b>34</b>	<b>14</b>	<b>12</b>
Almadina	-	-	-	-	-	-	-	-
Arataca	-	-	-	-	-	-	-	-
Aurelino Leal	-	-	2	-	1	-	-	-
Barro Preto	-	-	-	-	-	-	-	-
Buerarema	-	-	1	-	-	-	-	-
Camacan	1	-	11	-	1	-	1	-
Canavieiras	-	-	3	-	2	1	-	-
Coaraci	1	-	22	-	-	-	1	3
Floresta Azul	-	-	-	-	1	-	-	-
Ibicaraí	1	-	13	-	2	-	1	1
Ibirapitanga	-	-	-	-	-	-	-	-
Ilhéus	9	9	99	4	12	14	8	8
Itabuna	9	3	63	2	21	16	3	-
Itacaré	-	-	-	-	1	1	-	-
Itaju do Colônia	-	-	-	-	-	-	-	-
Itajuípe	-	-	1	-	-	1	-	-
Itapé	-	-	-	-	-	-	-	-
Itapitanga	-	-	-	-	-	-	-	-
Jussari	-	-	-	-	-	-	-	-
Maraú	-	-	2	-	1	-	-	-
Mascote	-	-	1	-	-	1	-	-
Pau Brasil	-	-	-	-	-	-	-	-
Santa Luzia	-	-	-	-	-	-	-	-
São José da Vitória	-	-	1	-	-	-	-	-
Ubaitaba	-	-	1	-	-	-	-	-
Una	-	-	2	-	1	-	-	-
Uruçuca	1	-	2	-	1	-	-	-
<b>Baixo Sul</b>	<b>4</b>	<b>-</b>	<b>23</b>	<b>-</b>	<b>7</b>	<b>9</b>	<b>2</b>	<b>-</b>
Aratuípe	-	-	-	-	-	-	-	-
Cairu	-	-	-	-	-	-	-	-
Camamu	1	-	1	-	1	1	1	-
Gandu	2	-	7	-	2	-	-	-
Igrapiúna	-	-	-	-	-	-	-	-
Ituberá	-	-	4	-	-	1	-	-
Jaguaripe	-	-	-	-	-	1	-	-
Nilo Peçanha	-	-	3	-	1	1	1	-
Piraí do Norte	-	-	-	-	-	-	-	-
Presidente Tancredo Neves	-	-	-	-	-	-	-	-
Taperoá	-	-	2	-	-	-	-	-
Teolândia	-	-	-	-	1	1	-	-



## 2.5.2 Servidores estaduais da área de saúde, segundo o tipo de ocupação, por território de identidade e municípios – Bahia – 2009

(continuação)

Território de identidade e municípios	Farmacêutico	Fisioterapeuta	Médico	Nutricionista	Odontólogo	Outras ocupações (1)	Técnico em patologia clínica	Técnico em radiologia
Valença	1	-	6	-	2	2	-	-
Wenceslau Guimarães	-	-	-	-	-	2	-	-
<b>Extremo Sul</b>	<b>8</b>	<b>2</b>	<b>88</b>	<b>1</b>	<b>16</b>	<b>24</b>	<b>10</b>	<b>2</b>
Alcobaça	-	-	-	-	1	-	-	-
Belmonte	-	-	-	-	-	-	-	-
Caravelas	-	-	2	-	-	1	-	-
Eunápolis	5	2	16	-	6	14	5	1
Guaratinga	-	-	2	-	-	-	-	-
Ibirapôã	-	-	1	-	-	-	-	-
Itabela	-	-	-	-	-	2	-	-
Itagimirim	-	-	1	-	-	-	-	-
Itamaraju	-	-	26	-	1	1	1	-
Itanhém	-	-	1	-	-	3	-	-
Itapebi	-	-	1	-	-	-	-	-
Jucuruçu	-	-	-	-	-	-	-	-
Lajedão	-	-	2	-	1	-	1	-
Medeiros Neto	-	-	4	1	2	1	-	-
Mucuri	-	-	3	-	1	1	-	-
Nova Viçosa	-	-	1	-	1	-	-	-
Porto Seguro	1	-	12	-	1	-	-	1
Prado	-	-	-	-	-	-	-	-
Santa Cruz Cabrália	-	-	-	-	-	-	-	-
Teixeira de Freitas	2	-	16	-	2	1	3	-
Vereda	-	-	-	-	-	-	-	-
<b>Itapetinga</b>	<b>6</b>	<b>1</b>	<b>30</b>	<b>-</b>	<b>12</b>	<b>29</b>	<b>13</b>	<b>1</b>
Caatiba	-	-	1	-	-	1	1	-
Firmino Alves	-	-	-	-	-	-	-	-
Ibicuí	-	-	2	-	-	1	1	1
Iguaí	-	-	2	-	1	6	-	-
Itambé	-	-	-	-	-	1	1	-
Itapetinga	6	1	19	-	7	13	6	-
Itarantim	-	-	1	-	-	-	1	-
Itororó	-	-	4	-	-	1	-	-
Macarani	-	-	-	-	1	2	1	-
Maiquinique	-	-	-	-	1	1	1	-
Nova Canaã	-	-	-	-	1	-	-	-
Potiraguá	-	-	1	-	1	3	1	-
Santa Cruz da Vitória	-	-	-	-	-	-	-	-
<b>Vale do Jequiçá</b>	<b>4</b>	<b>1</b>	<b>36</b>	<b>-</b>	<b>4</b>	<b>4</b>	<b>5</b>	<b>2</b>
Amargosa	3	-	12	-	-	1	1	1

## 2.5.2 Servidores estaduais da área de saúde, segundo o tipo de ocupação, por território de identidade e municípios – Bahia – 2009

(continuação)

Território de identidade e municípios	Farmacêutico	Fisioterapeuta	Médico	Nutricionista	Odontólogo	Outras ocupações (1)	Técnico em patologia clínica	Técnico em radiologia
Brejões	-	-	1	-	-	-	-	-
Cravolândia	-	-	-	-	-	-	-	-
Elísio Medrado	-	-	1	-	-	1	-	-
Irajuba	-	-	-	-	-	-	-	-
Iramaia	-	-	-	-	-	-	-	-
Itaquara	-	-	1	-	-	-	-	-
Itiruçu	-	-	-	-	-	-	-	-
Jaguaquara	1	-	14	-	2	1	-	1
Jiquiriçá	-	-	-	-	-	1	-	-
Lafayette Coutinho	-	-	-	-	-	-	-	-
Lagedo do Tabocal	-	-	2	-	1	-	1	-
Laje	-	-	-	-	-	-	-	-
Maracás	-	-	-	-	-	-	1	-
Milagres	-	-	-	-	-	-	-	-
Mutuípe	-	-	-	-	1	-	1	-
Nova Itarana	-	-	-	-	-	-	-	-
Planaltino	-	-	1	-	-	-	-	-
Santa Inês	-	-	-	-	-	-	-	-
São Miguel das Matas	-	-	1	-	-	-	-	-
Ubaíra	-	1	3	-	-	-	1	-
<b>Sertão do São Francisco</b>	<b>2</b>	<b>1</b>	<b>30</b>	<b>-</b>	<b>13</b>	<b>8</b>	<b>5</b>	<b>-</b>
Campo Alegre de Lourdes	-	-	-	-	-	-	-	-
Canudos	-	-	-	-	-	-	-	-
Casa Nova	-	-	3	-	-	-	-	-
Curaçá	-	-	2	-	-	-	-	-
Juazeiro	2	-	21	-	12	7	5	-
Pilão Arcado	-	-	-	-	-	-	-	-
Remanso	-	1	2	-	-	-	-	-
Sento Sé	-	-	-	-	1	1	-	-
Sobradinho	-	-	2	-	-	-	-	-
Uauá	-	-	-	-	-	-	-	-
<b>Oeste Baiano</b>	<b>6</b>	<b>-</b>	<b>21</b>	<b>-</b>	<b>2</b>	<b>3</b>	<b>-</b>	<b>1</b>
Angical	-	-	-	-	-	-	-	-
Baianópolis	-	-	-	-	-	-	-	-
Barreiras	6	-	21	-	2	3	-	1
Buritirama	-	-	-	-	-	-	-	-
Catolândia	-	-	-	-	-	-	-	-
Cotegipe	-	-	-	-	-	-	-	-
Cristópolis	-	-	-	-	-	-	-	-
Formosa do Rio Preto	-	-	-	-	-	-	-	-
Luís Eduardo Magalhães	-	-	-	-	-	-	-	-

## 2.5.2 Servidores estaduais da área de saúde, segundo o tipo de ocupação, por território de identidade e municípios – Bahia – 2009

(continuação)

Território de identidade e municípios	Farmacêutico	Fisioterapeuta	Médico	Nutricionista	Odontólogo	Outras ocupações (1)	Técnico em patologia clínica	Técnico em radiologia
Mansidão	-	-	-	-	-	-	-	-
Riachão das Neves	-	-	-	-	-	-	-	-
Santa Rita de Cássia	-	-	-	-	-	-	-	-
São Desidério	-	-	-	-	-	-	-	-
Wanderley	-	-	-	-	-	-	-	-
<b>Bacia do Paramirim</b>	<b>5</b>	<b>-</b>	<b>19</b>	<b>-</b>	<b>3</b>	<b>5</b>	<b>3</b>	<b>2</b>
Boquira	-	-	2	-	1	1	-	-
Botuporã	-	-	1	-	-	-	-	-
Caturama	-	-	-	-	-	-	-	-
Érico Cardoso	-	-	1	-	-	-	-	-
Ibipitanga	-	-	-	-	-	-	-	-
Macaúbas	2	-	4	-	-	1	1	2
Paramirim	2	-	11	-	2	3	2	-
Rio do Pires	1	-	-	-	-	-	-	-
Tanque Novo	-	-	-	-	-	-	-	-
<b>Sertão Produtivo</b>	<b>14</b>	<b>15</b>	<b>140</b>	<b>3</b>	<b>19</b>	<b>41</b>	<b>3</b>	<b>12</b>
Brumado	3	-	17	-	4	8	1	-
Caculé	2	-	4	-	2	4	-	-
Caetité	1	-	9	-	2	5	-	-
Candiba	-	-	2	-	-	-	-	-
Contendas do Sincorá	-	-	-	-	-	-	-	-
Dom Basílio	-	-	-	-	-	-	-	-
Guanambi	7	15	95	3	4	10	-	11
Ibiassucê	-	-	3	-	2	2	-	-
Ituaçu	1	-	1	-	1	1	-	-
Iuiú	-	-	-	-	-	-	-	-
Lagoa Real	-	-	-	-	-	-	-	-
Livramento de Nossa Senhora	-	-	7	-	4	5	2	1
Malhada de Pedras	-	-	-	-	-	-	-	-
Palmas de Monte Alto	-	-	-	-	-	2	-	-
Pindaí	-	-	1	-	-	-	-	-
Rio do Antônio	-	-	-	-	-	1	-	-
Sebastião Laranjeiras	-	-	-	-	-	-	-	-
Tanhaçu	-	-	1	-	-	2	-	-
Urandi	-	-	-	-	-	1	-	-
<b>Piemonte do Paraguaçu</b>	<b>4</b>	<b>-</b>	<b>18</b>	<b>1</b>	<b>10</b>	<b>9</b>	<b>2</b>	<b>-</b>
Boa Vista do Tupim	-	-	-	-	-	-	-	-
Iaçu	-	-	2	-	1	1	-	-
Ibiquera	-	-	-	-	-	-	-	-

## 2.5.2 Servidores estaduais da área de saúde, segundo o tipo de ocupação, por território de identidade e municípios – Bahia – 2009

(continuação)

Território de identidade e municípios	Farmacêutico	Fisioterapeuta	Médico	Nutricionista	Odontólogo	Outras ocupações (1)	Técnico em patologia clínica	Técnico em radiologia
Itaberaba	3	-	8	1	4	4	2	-
Itatim	-	-	-	-	-	-	-	-
Lajedinho	-	-	-	-	-	-	-	-
Macajuba	-	-	-	-	-	-	-	-
Miguel Calmon	-	-	2	-	1	-	-	-
Mundo Novo	-	-	3	-	-	1	-	-
Piritiba	-	-	2	-	-	1	-	-
Rafael Jambeiro	-	-	-	-	-	-	-	-
Ruy Barbosa	1	-	1	-	3	2	-	-
Santa Terezinha	-	-	-	-	-	-	-	-
Tapiramutá	-	-	-	-	1	-	-	-
<b>Bacia do Jacuípe</b>	<b>2</b>	<b>-</b>	<b>12</b>	<b>-</b>	<b>4</b>	<b>2</b>	<b>1</b>	<b>-</b>
Baixa Grande	-	-	1	-	-	1	1	-
Capela do Alto Alegre	-	-	-	-	-	-	-	-
Gavião	-	-	-	-	-	-	-	-
Ipirá	1	-	2	-	3	-	-	-
Mairi	-	-	2	-	1	1	-	-
Nova Fátima	-	-	-	-	-	-	-	-
Pé de Serra	-	-	-	-	-	-	-	-
Pintadas	-	-	-	-	-	-	-	-
Quixabeira	-	-	-	-	-	-	-	-
Riachão do Jacuípe	1	-	3	-	-	-	-	-
São José do Jacuípe	-	-	1	-	-	-	-	-
Serra Preta	-	-	2	-	-	-	-	-
Várzea da Roça	-	-	1	-	-	-	-	-
Várzea do Poço	-	-	-	-	-	-	-	-
<b>Piemonte da Diamantina</b>	<b>3</b>	<b>1</b>	<b>22</b>	<b>-</b>	<b>3</b>	<b>8</b>	<b>-</b>	<b>-</b>
Caém	-	-	2	-	-	1	-	-
Capim Grosso	-	-	4	-	1	-	-	-
Jacobina	3	1	12	-	1	4	-	-
Mirangaba	-	-	1	-	1	1	-	-
Ourolândia	-	-	-	-	-	-	-	-
Saúde	-	-	3	-	-	-	-	-
Serrolândia	-	-	-	-	-	2	-	-
Umburanas	-	-	-	-	-	-	-	-
Várzea Nova	-	-	-	-	-	-	-	-
<b>Semiárido Nordeste II</b>	<b>6</b>	<b>-</b>	<b>35</b>	<b>-</b>	<b>8</b>	<b>10</b>	<b>4</b>	<b>2</b>
Adustina	-	-	-	-	-	-	-	-
Antas	-	-	4	-	2	1	1	-
Banzaê	-	-	-	-	-	-	-	-

## 2.5.2 Servidores estaduais da área de saúde, segundo o tipo de ocupação, por território de identidade e municípios – Bahia – 2009

(continuação)

Território de identidade e municípios	Farmacêutico	Fisioterapeuta	Médico	Nutricionista	Odontólogo	Outras ocupações (1)	Técnico em patologia clínica	Técnico em radiologia
Cícero Dantas	4	-	3	-	1	1	1	1
Cipó	1	-	-	-	1	1	-	-
Coronel João Sá	-	-	-	-	-	-	-	-
Euclides da Cunha	-	-	4	-	1	3	-	-
Fátima	-	-	1	-	-	-	-	-
Heliópolis	-	-	-	-	-	-	-	-
Jeremoabo	1	-	21	-	1	1	1	1
Nova Soure	-	-	-	-	-	-	-	-
Novo Triunfo	-	-	-	-	-	-	-	-
Paripiranga	-	-	1	-	1	-	-	-
Pedro Alexandre	-	-	-	-	-	-	-	-
Ribeira do Amparo	-	-	1	-	1	1	-	-
Ribeira do Pombal	-	-	-	-	-	2	1	-
Santa Brígida	-	-	-	-	-	-	-	-
Sítio do Quinto	-	-	-	-	-	-	-	-
<b>Agreste de Alagoinhas/ Litoral Norte</b>	<b>14</b>	<b>-</b>	<b>56</b>	<b>1</b>	<b>15</b>	<b>29</b>	<b>12</b>	<b>1</b>
Acajutiba	-	-	-	-	-	-	-	-
Alagoinhas	13	-	35	1	9	8	11	1
Aporá	-	-	-	-	-	1	-	-
Araçás	-	-	-	-	-	-	-	-
Aramari	-	-	-	-	-	-	-	-
Cardeal da Silva	-	-	-	-	-	-	-	-
Catu	1	-	3	-	1	-	-	-
Conde	-	-	-	-	-	-	-	-
Crisópolis	-	-	-	-	-	-	-	-
Entre Rios	-	-	2	-	-	2	1	-
Esplanada	-	-	7	-	1	4	-	-
Inhambupe	-	-	-	-	1	2	-	-
Itanagra	-	-	-	-	-	1	-	-
Itapicuru	-	-	-	-	-	-	-	-
Jandaíra	-	-	-	-	1	-	-	-
Mata de São João	-	-	1	-	-	-	-	-
Olindina	-	-	2	-	1	5	-	-
Ouriçangas	-	-	-	-	-	-	-	-
Pedrao	-	-	1	-	1	2	-	-
Pojuca	-	-	3	-	-	2	-	-
Rio Real	-	-	2	-	-	2	-	-
Sátiro Dias	-	-	-	-	-	-	-	-
<b>Portal do Sertão</b>	<b>24</b>	<b>25</b>	<b>251</b>	<b>9</b>	<b>45</b>	<b>55</b>	<b>40</b>	<b>15</b>
Água Fria	-	-	-	-	-	-	-	-
Amélia Rodrigues	-	-	2	-	2	2	-	-

## 2.5.2 Servidores estaduais da área de saúde, segundo o tipo de ocupação, por território de identidade e municípios – Bahia – 2009

(continuação)

Território de identidade e municípios	Farmacêutico	Fisioterapeuta	Médico	Nutricionista	Odontólogo	Outras ocupações (1)	Técnico em patologia clínica	Técnico em radiologia
Anguera	-	-	-	-	1	-	-	-
Antônio Cardoso	-	-	-	-	-	-	-	-
Conceição da Feira	-	-	2	-	1	-	-	-
Conceição do Jacuípe	-	-	1	-	1	-	-	-
Coração de Maria	-	-	1	-	1	-	-	-
Feira de Santana	24	25	238	9	36	50	40	15
Ipecaetá	-	-	-	-	-	-	-	-
Irará	-	-	2	-	-	1	-	-
Santa Bárbara	-	-	-	-	1	-	-	-
Santanópolis	-	-	-	-	-	-	-	-
Santo Estêvão	-	-	3	-	-	1	-	-
São Gonçalo dos Campos	-	-	1	-	1	1	-	-
Tanquinho	-	-	-	-	-	-	-	-
Teodoro Sampaio	-	-	-	-	1	-	-	-
Terra Nova	-	-	1	-	-	-	-	-
<b>Vitória da Conquista</b>	<b>18</b>	<b>26</b>	<b>176</b>	<b>7</b>	<b>18</b>	<b>39</b>	<b>22</b>	<b>15</b>
Anagé	-	-	1	-	-	-	-	-
Aracatu	-	-	-	-	-	-	-	-
Barra do Choça	1	-	18	-	3	-	5	1
Belo Campo	-	-	1	-	-	-	-	-
Bom Jesus da Serra	-	-	-	-	-	-	-	-
Caetanos	-	-	-	-	-	-	-	-
Cândido Sales	-	-	-	-	-	1	-	-
Caraibas	-	-	-	-	-	-	-	-
Condeúba	1	-	1	-	1	1	-	-
Cordeiros	-	-	-	-	-	-	-	-
Encruzilhada	-	-	2	-	-	1	-	-
Guajeru	-	-	-	-	-	-	-	-
Jacaraci	-	-	-	-	-	1	1	-
Licínio de Almeida	-	-	1	-	-	1	-	-
Maetinga	-	-	-	-	-	-	-	-
Mirante	-	-	-	-	-	-	-	-
Mortugaba	1	-	-	-	1	-	-	-
Piripá	-	-	1	-	-	-	-	-
Planalto	-	-	-	-	-	-	-	-
Poções	-	-	4	-	-	1	-	-
Presidente Jânio Quadros	-	-	-	-	-	-	-	-
Ribeirão do Largo	-	-	-	-	-	-	-	-
Tremedal	-	-	-	-	-	-	-	-
Vitória da Conquista	15	26	147	7	13	33	16	14
<b>Recôncavo</b>	<b>12</b>	<b>1</b>	<b>56</b>	<b>2</b>	<b>10</b>	<b>15</b>	<b>8</b>	<b>2</b>
Cabaceiras do Paraguaçu	-	-	-	-	-	-	-	-

## 2.5.2 Servidores estaduais da área de saúde, segundo o tipo de ocupação, por território de identidade e municípios – Bahia – 2009

(continuação)

Território de identidade e municípios	Farmacêutico	Fisioterapeuta	Médico	Nutricionista	Odontólogo	Outras ocupações (1)	Técnico em patologia clínica	Técnico em radiologia
Cachoeira	-	-	5	-	1	2	-	-
Castro Alves	-	-	-	-	-	-	-	-
Conceição do Almeida	-	-	-	-	-	-	-	-
Cruz das Almas	3	1	9	-	1	4	1	-
Dom Macedo Costa	-	-	-	-	-	-	-	-
Governador Mangabeira	1	-	-	-	-	-	-	-
Maragogipe	-	-	1	-	-	2	-	-
Muniz Ferreira	-	-	1	-	1	-	-	-
Muritiba	1	-	2	-	2	-	-	-
Nazaré	-	-	2	-	-	-	1	-
Santo Amaro	-	-	4	-	-	1	-	-
Santo Antônio de Jesus	5	-	21	2	4	4	3	1
São Felipe	2	-	7	-	1	-	2	1
São Félix	-	-	1	-	-	1	-	-
São Francisco do Conde	-	-	-	-	-	-	-	-
São Sebastião do Passé	-	-	1	-	-	1	1	-
Sapeaçu	-	-	1	-	-	-	-	-
Saubara	-	-	-	-	-	-	-	-
Varzedo	-	-	1	-	-	-	-	-
<b>Médio Rio de Contas</b>	<b>14</b>	<b>10</b>	<b>128</b>	<b>7</b>	<b>19</b>	<b>22</b>	<b>14</b>	<b>8</b>
Aiquara	-	-	-	-	-	-	-	-
Apuarema	-	-	-	-	-	-	-	-
Barra do Rocha	-	-	-	-	-	-	-	-
Boa Nova	-	-	-	-	-	-	-	-
Dário Meira	-	-	1	-	-	-	-	-
Gongogi	-	-	-	-	-	-	-	-
Ibirataia	-	-	1	-	1	1	-	-
Ipiaú	-	1	28	-	2	-	2	1
Itagi	1	-	-	-	2	-	-	-
Itagibá	-	-	-	-	-	-	-	-
Itamari	-	-	-	-	-	-	-	-
Jequié	13	9	98	7	12	21	12	7
Jitaúna	-	-	-	-	-	-	-	-
Manoel Vitorino	-	-	-	-	-	-	-	-
Nova Ibiá	-	-	-	-	-	-	-	-
Ubatã	-	-	-	-	2	-	-	-
<b>Bacia do Rio Corrente</b>	<b>-</b>	<b>-</b>	<b>6</b>	<b>-</b>	<b>2</b>	<b>2</b>	<b>-</b>	<b>-</b>
Brejolândia	-	-	-	-	-	-	-	-
Canápolis	-	-	-	-	-	-	-	-
Cocos	-	-	-	-	1	-	-	-
Coribe	-	-	1	-	1	-	-	-
Correntina	-	-	-	-	-	-	-	-

## 2.5.2 Servidores estaduais da área de saúde, segundo o tipo de ocupação, por território de identidade e municípios – Bahia – 2009

(conclusão)

Território de identidade e municípios	Farmacêutico	Fisioterapeuta	Médico	Nutricionista	Odontólogo	Outras ocupações (1)	Técnico em patologia clínica	Técnico em radiologia
Jaborandi	-	-	-	-	-	-	-	-
Santa Maria da Vitória	-	-	1	-	-	1	-	-
Santana	-	-	4	-	-	1	-	-
São Félix do Coribe	-	-	-	-	-	-	-	-
Serra Dourada	-	-	-	-	-	-	-	-
Tabocas do Brejo Velho	-	-	-	-	-	-	-	-
<b>Itaparica</b>	<b>1</b>	<b>-</b>	<b>22</b>	<b>-</b>	<b>8</b>	<b>9</b>	<b>1</b>	<b>-</b>
Abaré	-	-	-	-	-	2	-	-
Chorrochó	-	-	-	-	-	1	-	-
Glória	-	-	-	-	1	-	-	-
Macururé	-	-	-	-	1	-	-	-
Paulo Afonso	1	-	21	-	6	5	1	-
Rodelas	-	-	1	-	-	1	-	-
<b>Piemonte Norte do Itapicuru</b>	<b>5</b>	<b>2</b>	<b>17</b>	<b>1</b>	<b>4</b>	<b>2</b>	<b>-</b>	<b>-</b>
Andorinha	-	-	-	-	-	-	-	-
Antônio Gonçalves	-	-	-	-	-	-	-	-
Caldeirão Grande	-	-	1	-	-	-	-	-
Campo Formoso	1	1	3	-	-	-	-	-
Filadélfia	-	-	-	-	-	-	-	-
Jaguarari	-	-	-	-	-	-	-	-
Pindobaçu	-	-	-	-	-	-	-	-
Ponto Novo	-	-	1	-	-	-	-	-
Senhor do Bonfim	4	1	12	1	4	2	-	-
<b>Metropolitano de Salvador</b>	<b>429</b>	<b>344</b>	<b>3.375</b>	<b>220</b>	<b>360</b>	<b>2.000</b>	<b>660</b>	<b>266</b>
Camaçari	12	1	110	3	10	12	22	6
Candeias	-	-	9	-	-	-	5	-
Dias D'Ávila	-	-	-	-	-	-	-	-
Itaparica	1	-	8	-	-	3	5	-
Lauro de Freitas	5	1	46	1	2	3	9	7
Madre de Deus	-	-	-	-	-	-	-	-
Salinas da Margarida	-	-	-	-	-	1	-	-
Salvador	411	342	3.200	216	348	1.979	618	253
Simões Filho	-	-	2	-	-	2	-	-
Vera Cruz	-	-	-	-	-	-	1	-

Fonte: Sesab.

(1) Pela pouca representatividade (1% e menos) em relação ao total do estado, alguns cargos foram agrupados em "Outras ocupações".



### 2.5.3 Óbitos por grupo de causas, segundo o território de identidade e municípios de residência Bahia – 2009

(continua)

Território de identidade e municípios	Total	D.I.P.	Neoplasias (tumores)	D.sangue org.hemat. e transt.imun.	Doenças end.nut.e metabólicas	Trans-tornos mentais e comportamentais	Doenças do sistema nervoso	Doenças do olho e anexos	Doenças do ouvido e da apof. mast.	D.A.C.
<b>Estado da Bahia (1)</b>	<b>72.376</b>	<b>3.461</b>	<b>8.536</b>	<b>500</b>	<b>4.956</b>	<b>680</b>	<b>976</b>	<b>2</b>	<b>13</b>	<b>17.541</b>
Município ignorado	806	32	50	3	22	-	9	-	-	83
<b>Irecê</b>	<b>1.545</b>	<b>91</b>	<b>189</b>	<b>14</b>	<b>89</b>	<b>14</b>	<b>28</b>	-	-	<b>422</b>
América Dourada	54	3	6	1	2	-	-	-	-	18
Barra do Mendes	53	4	7	-	3	-	3	-	-	13
Barro Alto	64	4	13	1	5	1	-	-	-	26
Cafarnaum	59	7	4	1	3	-	-	-	-	8
Canarana	112	7	15	-	8	3	4	-	-	31
Central	62	5	4	1	2	-	2	-	-	16
Gentio do Ouro	46	3	2	-	3	-	-	-	-	14
Ibipeba	72	3	8	3	2	2	1	-	-	31
Ibititá	65	5	7	-	5	-	2	-	-	20
Ipupiara	52	-	10	-	4	1	4	-	-	17
Irecê	240	14	36	1	12	2	2	-	-	59
Itaguaçu da Bahia	31	2	3	-	-	-	-	-	-	7
João Dourado	86	4	14	1	8	-	1	-	-	16
Jussara	69	2	5	-	4	-	2	-	-	15
Lapão	110	8	10	-	4	2	1	-	-	24
Mulungu do Morro	26	4	1	-	-	-	-	-	-	7
Presidente Dutra	58	1	5	1	5	-	1	-	-	12
São Gabriel	81	5	8	-	9	2	1	-	-	20
Uibaí	80	3	10	2	7	-	-	-	-	24
Xique-Xique	125	7	21	2	3	1	4	-	-	44
<b>Velho Chico</b>	<b>1.662</b>	<b>76</b>	<b>147</b>	<b>5</b>	<b>98</b>	<b>29</b>	<b>17</b>	-	-	<b>408</b>
Barra	209	9	15	3	16	6	5	-	-	76
Bom Jesus da Lapa	320	20	29	1	16	6	1	-	-	63
Brotas de Macaúbas	77	6	9	-	3	2	3	-	-	26
Carinhanha	101	12	10	-	6	1	-	-	-	20
Feira da Mata	12	-	1	-	2	-	-	-	-	-
Ibotirama	125	4	9	1	6	6	2	-	-	40
Igaporã	66	3	16	-	5	1	-	-	-	18
Malhada	52	5	4	-	4	-	1	-	-	18
Matina	45	1	7	-	-	-	1	-	-	7
Morpará	56	3	3	-	1	-	-	-	-	14
Muquém do São Francisco	48	1	4	-	3	1	1	-	-	14
Oliveira dos Brejinhos	111	1	9	-	10	1	1	-	-	32
Paratinga	139	3	7	-	15	1	-	-	-	24
Riacho de Santana	151	3	13	-	5	2	2	-	-	23
Serra do Ramalho	118	3	7	-	4	2	-	-	-	24
Sítio do Mato	32	2	4	-	2	-	-	-	-	9

### 2.5.3 Óbitos por grupo de causas, segundo o território de identidade e municípios de residência Bahia – 2009

(continuação)

Território de identidade e municípios	Total	D.I.P.	Neoplasias (tumores)	D.sangue org.hemat. e transt. imun.	Doenças end.nut.e metabólicas	Trans-tornos mentais e comportamentais	Doenças do sistema nervoso	Doenças do olho e anexos	Doenças do ouvido e da apof. mast.	D.A.C.
<b>Chapada Diamantina</b>	<b>1.680</b>	<b>85</b>	<b>166</b>	<b>9</b>	<b>120</b>	<b>23</b>	<b>18</b>	-	-	<b>433</b>
Abaíra	36	2	8	-	5	1	1	-	-	5
Andaraí	55	4	5	-	5	-	-	-	-	15
Barra da Estiva	91	6	11	-	8	2	4	-	-	19
Boninal	89	-	9	1	10	-	1	-	-	29
Bonito	49	5	6	-	-	-	-	-	-	15
Ibicoara	65	1	8	-	5	1	-	-	-	22
Ibitiara	123	2	1	-	13	-	1	-	-	21
Iraquara	129	6	20	5	2	-	-	-	-	38
Itaeté	65	4	4	-	9	1	1	-	-	12
Jussiapé	60	1	6	-	8	-	2	-	-	17
Lençóis	31	-	4	-	2	1	1	-	-	7
Marcionílio Souza	45	1	7	-	5	1	1	-	-	9
Morro do Chapéu	203	8	13	2	10	4	2	-	-	41
Mucugê	47	2	6	-	4	-	1	-	-	12
Nova Redenção	25	1	1	-	-	-	-	-	-	4
Novo Horizonte	47	3	5	-	-	1	1	-	-	8
Palmeiras	39	3	3	-	2	-	-	-	-	6
Piatã	74	3	7	-	3	2	-	-	-	27
Rio de Contas	78	-	16	-	11	1	-	-	-	19
Seabra	118	15	8	-	11	1	-	-	-	31
Souto Soares	73	3	5	-	2	1	2	-	-	29
Utinga	97	12	8	1	3	5	-	-	-	31
Wagner	41	3	5	-	2	1	-	-	-	16
<b>Sisal</b>	<b>2.208</b>	<b>66</b>	<b>218</b>	<b>16</b>	<b>145</b>	<b>23</b>	<b>25</b>	<b>1</b>	<b>1</b>	<b>478</b>
Araci	181	6	10	1	14	-	1	-	-	28
Barrocas	49	1	4	1	3	-	1	-	-	23
Biritinga	74	-	9	1	5	1	2	-	-	17
Candeal	54	1	4	1	6	1	-	-	-	8
Cansanção	67	1	1	1	5	-	-	-	-	15
Conceição do Coité	274	4	31	5	10	3	3	-	-	70
Ichu	46	5	10	1	3	-	-	-	-	12
Itiúba	141	5	13	-	12	7	-	-	-	41
Lamarão	9	1	-	-	-	-	-	1	-	2
Monte Santo	238	7	14	-	7	1	-	-	-	39
Nordestina	24	2	1	1	1	-	3	-	-	5
Queimadas	106	6	13	-	7	-	-	-	-	29
Quijingue	93	3	14	-	10	4	1	-	-	32
Retirolândia	57	-	6	-	2	1	3	-	-	7
Santaluz	157	1	6	1	10	1	-	-	-	22
São Domingos	32	3	7	-	1	1	-	-	-	8
Serrinha	318	8	31	2	37	2	6	-	-	68

### 2.5.3 Óbitos por grupo de causas, segundo o território de identidade e municípios de residência Bahia – 2009

(continuação)

Território de identidade e municípios	Total	D.I.P.	Neoplasias (tumores)	D.sangue org.hemat. e transt.imun.	Doenças end.nut.e metabólicas	Trans-tornos mentais e comportamentais	Doenças do sistema nervoso	Doenças do olho e anexos	Doenças do ouvido e da apof. mast.	D.A.C.
Teofilândia	89	1	17	-	8	-	2	-	-	20
Tucano	159	8	23	1	3	1	2	-	-	28
Valente	40	3	4	-	1	-	1	-	1	4
<b>Litoral Sul</b>	<b>5.101</b>	<b>256</b>	<b>566</b>	<b>39</b>	<b>453</b>	<b>32</b>	<b>59</b>	<b>-</b>	<b>1</b>	<b>1.358</b>
Almadina	51	-	5	1	2	-	2	-	-	10
Arataca	53	4	4	-	2	-	1	-	-	3
Aurelino Leal	74	4	8	3	8	-	3	-	-	29
Barro Preto	46	1	3	-	3	-	1	-	-	20
Buerarema	138	9	12	-	18	-	1	-	-	42
Camacan	158	7	10	1	15	1	2	-	-	32
Canavieiras	233	9	27	1	22	5	2	-	-	73
Coaraci	198	11	27	1	34	3	1	-	-	46
Floresta Azul	78	5	4	3	8	1	2	-	-	21
Ibicaraí	225	7	15	4	18	-	-	-	-	79
Ibirapitanga	100	5	9	1	9	-	-	-	-	16
Ilhéus	1.178	50	149	3	102	7	18	-	-	322
Itabuna	1.515	87	193	11	107	9	12	-	1	378
Itacaré	78	3	8	2	11	-	-	-	-	14
Itaju do Colônia	26	3	3	1	3	-	1	-	-	7
Itajuípe	172	9	12	1	28	2	3	-	-	51
Itapé	76	4	7	1	4	1	1	-	-	36
Itapitanga	43	3	6	-	2	-	-	-	-	14
Jussari	34	5	1	-	2	1	1	-	-	7
Maraú	48	5	3	1	4	-	1	-	-	12
Mascote	70	3	9	1	5	-	2	-	-	8
Pau Brasil	56	1	5	1	7	-	1	-	-	15
Santa Luzia	64	-	5	-	3	1	-	-	-	21
São José da Vitória	45	1	4	-	2	-	-	-	-	10
Ubaitaba	115	5	15	2	13	-	2	-	-	37
Una	115	7	11	-	10	1	2	-	-	33
Uruçuca	112	8	11	-	11	-	-	-	-	22
<b>Baixo Sul</b>	<b>1.311</b>	<b>63</b>	<b>126</b>	<b>7</b>	<b>148</b>	<b>10</b>	<b>9</b>	<b>-</b>	<b>-</b>	<b>314</b>
Aratuípe	40	3	7	1	3	-	-	-	-	15
Cairu	45	2	6	-	6	-	-	-	-	11
Camamu	95	6	7	-	14	2	1	-	-	22
Gandu	138	5	11	-	18	-	1	-	-	42
Igrapiúna	25	1	2	-	2	-	-	-	-	7
Ituberá	108	3	13	-	15	1	2	-	-	21
Jaguaripe	42	2	7	-	2	2	-	-	-	11
Nilo Peçanha	38	2	3	-	6	2	-	-	-	5

### 2.5.3 Óbitos por grupo de causas, segundo o território de identidade e municípios de residência Bahia – 2009

(continuação)

Território de identidade e municípios	Total	D.I.P.	Neoplasias (tumores)	D.sangue org.hemat. e transt. imun.	Doenças end.nut.e metabólicas	Trans-tornos mentais e comportamentais	Doenças do sistema nervoso	Doenças do olho e anexos	Doenças do ouvido e da apóf. mast.	D.A.C.
Piraí do Norte	20	-	2	-	-	-	1	-	-	3
Presidente Tancredo Neves	79	1	3	-	10	-	-	-	-	14
Taperoá	79	4	9	-	8	-	-	-	-	15
Teolândia	53	1	6	1	2	-	1	-	-	12
Valença	445	30	44	5	46	-	3	-	-	117
Wenceslau Guimarães	104	3	6	-	16	3	-	-	-	19
<b>Extremo Sul</b>	<b>4.005</b>	<b>180</b>	<b>387</b>	<b>35</b>	<b>263</b>	<b>42</b>	<b>69</b>	<b>-</b>	<b>1</b>	<b>960</b>
Alcobaça	125	6	9	1	11	1	-	-	-	23
Belmonte	116	8	6	-	10	2	2	-	-	48
Caravelas	110	2	16	2	9	-	4	-	-	24
Eunápolis	635	18	61	5	54	2	9	-	-	167
Guaratinga	72	4	4	-	6	1	1	-	-	21
Ibirapoã	35	-	4	1	2	-	2	-	-	8
Itabela	157	10	13	2	10	3	-	-	-	40
Itagimirim	47	1	7	-	5	-	-	-	-	14
Itamaraju	353	12	26	2	24	5	2	-	-	86
Itanhém	121	3	21	1	8	2	2	-	-	38
Itapebi	54	3	3	-	3	1	2	-	-	17
Jucuruçu	24	-	2	-	-	-	-	-	-	7
Lajedão	26	3	3	-	-	-	1	-	-	5
Medeiros Neto	122	4	18	-	10	1	-	-	-	33
Mucuri	157	8	15	6	12	3	3	-	-	44
Nova Viçosa	169	9	19	1	14	4	4	-	-	34
Porto Seguro	587	42	53	7	34	11	12	-	-	133
Prado	145	11	12	1	9	-	1	-	1	28
Santa Cruz Cabrália	118	7	7	1	5	-	4	-	-	26
Teixeira de Freitas	808	29	86	5	36	6	19	-	-	160
Vereda	24	-	2	-	1	-	1	-	-	4
<b>Itapetinga</b>	<b>1.320</b>	<b>54</b>	<b>112</b>	<b>5</b>	<b>75</b>	<b>10</b>	<b>4</b>	<b>-</b>	<b>-</b>	<b>314</b>
Caatiba	25	1	2	-	3	-	-	-	-	8
Firmino Alves	17	1	1	-	4	-	-	-	-	4
Ibicuí	78	4	13	1	13	1	-	-	-	24
Iguaí	149	3	9	-	3	1	1	-	-	35
Itambé	143	7	9	-	10	-	-	-	-	27
Itapetinga	411	14	32	1	17	1	1	-	-	77
Itarantim	72	2	8	1	6	-	-	-	-	23
Itororó	139	9	10	1	2	3	1	-	-	37
Macarani	98	4	12	1	6	3	-	-	-	28
Maiquinique	26	1	1	-	3	-	-	-	-	7
Nova Canaã	90	6	3	-	6	-	-	-	-	23

### 2.5.3 Óbitos por grupo de causas, segundo o território de identidade e municípios de residência Bahia – 2009

(continuação)

Território de identidade e municípios	Total	D.I.P.	Neoplasias (tumores)	D.sangue org.hemat. e transt.imun.	Doenças end.nut.e metabólicas	Trans-tornos mentais e comportamentais	Doenças do sistema nervoso	Doenças do olho e anexos	Doenças do ouvido e da apof. mast.	D.A.C.
Potiraguá	46	2	5	-	1	-	1	-	-	10
Santa Cruz da Vitória	26	-	7	-	1	1	-	-	-	11
<b>Vale do Jequiriçá</b>	<b>1.877</b>	<b>70</b>	<b>178</b>	<b>16</b>	<b>184</b>	<b>22</b>	<b>9</b>	-	-	<b>508</b>
Amargosa	246	13	17	6	17	5	3	-	-	66
Brejões	67	3	7	-	10	1	-	-	-	17
Cravolândia	28	1	4	-	2	2	-	-	-	6
Elísio Medrado	59	1	4	-	4	-	-	-	-	29
Irajuba	38	2	1	-	5	-	-	-	-	14
Iramaia	59	4	8	1	4	1	-	-	-	19
Itaquara	72	3	6	2	8	-	-	-	-	17
Itiruçu	83	2	10	-	10	-	-	-	-	26
Jaguaquara	293	8	21	1	22	2	2	-	-	48
Jiquiriçá	53	4	5	-	6	-	-	-	-	18
Lafayette Coutinho	19	-	4	-	2	-	-	-	-	8
Lagedo do Tabocal	44	1	5	1	3	-	-	-	-	11
Laje	134	4	15	1	19	5	-	-	-	45
Maracás	148	6	17	-	9	1	-	-	-	38
Milagres	66	2	4	-	9	-	2	-	-	19
Mutuípe	118	6	14	1	18	2	-	-	-	41
Nova Itarana	31	1	8	1	1	-	-	-	-	10
Planaltino	51	3	6	-	4	-	-	-	-	15
Santa Inês	84	2	5	1	12	2	-	-	-	15
São Miguel das Matas	50	2	4	-	7	-	-	-	-	10
Ubaíra	134	2	13	1	12	1	2	-	-	36
<b>Sertão do São Francisco</b>	<b>2.143</b>	<b>85</b>	<b>180</b>	<b>16</b>	<b>80</b>	<b>13</b>	<b>25</b>	-	-	<b>408</b>
Campo Alegre de Lourdes	98	4	7	-	3	-	2	-	-	34
Canudos	45	3	3	-	1	1	-	-	-	11
Casa Nova	294	12	30	3	11	1	3	-	-	52
Curaçá	135	3	9	-	5	-	-	-	-	18
Juazeiro	998	40	88	7	35	7	14	-	-	160
Pilão Arcado	84	2	1	-	2	-	-	-	-	19
Remanso	185	10	14	3	10	2	3	-	-	49
Sento Sé	84	5	8	1	2	1	1	-	-	18
Sobradinho	111	3	11	2	6	1	2	-	-	31
Uauá	109	3	9	-	5	-	-	-	-	16
<b>Oeste Baiano</b>	<b>1.415</b>	<b>94</b>	<b>108</b>	<b>14</b>	<b>58</b>	<b>11</b>	<b>13</b>	-	-	<b>306</b>
Angical	54	6	5	2	1	1	-	-	-	7
Baianópolis	65	4	1	-	4	-	-	-	-	6
Barreiras	588	41	50	8	29	7	11	-	-	142
Buritirama	48	2	2	-	3	-	-	-	-	18

### 2.5.3 Óbitos por grupo de causas, segundo o território de identidade e municípios de residência Bahia – 2009

(continuação)

Território de identidade e municípios	Total	D.I.P.	Neoplasias (tumores)	D.sangue org.hemat. e transt. imun.	Doenças end.nut.e metabólicas	Trans-tornos mentais e comportamentais	Doenças do sistema nervoso	Doenças do olho e anexos	Doenças do ouvido e da apof. mast.	D.A.C.
Catolândia	7	1	2	-	-	-	-	-	-	2
Cotegipe	46	-	5	-	1	-	-	-	-	11
Cristópolis	51	3	4	1	4	-	1	-	-	10
Formosa do Rio Preto	76	8	4	-	2	-	-	-	-	19
Luís Eduardo Magalhães	142	9	15	-	3	-	1	-	-	22
Mansidão	18	2	-	-	-	-	-	-	-	2
Riachão das Neves	126	7	6	-	1	2	-	-	-	27
Santa Rita de Cássia	65	7	7	1	3	1	-	-	-	17
São Desidério	87	1	3	2	5	-	-	-	-	14
Wanderley	42	3	4	-	2	-	-	-	-	9
<b>Bacia do Paramirim</b>	<b>782</b>	<b>39</b>	<b>92</b>	<b>4</b>	<b>39</b>	<b>13</b>	<b>12</b>	<b>-</b>	<b>1</b>	<b>198</b>
Boquira	137	10	11	-	4	2	-	-	-	20
Botuporã	40	1	3	-	2	-	2	-	-	19
Caturama	33	2	4	-	3	2	1	-	-	8
Érico Cardoso	50	2	7	-	4	-	1	-	-	16
Ibipitanga	86	3	12	-	4	2	1	-	-	26
Macaúbas	202	8	20	2	13	3	5	-	-	38
Paramirim	111	8	17	1	3	3	1	-	-	45
Rio do Pires	60	3	8	1	4	1	1	-	1	15
Tanque Novo	63	2	10	-	2	-	-	-	-	11
<b>Sertão Produtivo</b>	<b>2.052</b>	<b>70</b>	<b>306</b>	<b>18</b>	<b>139</b>	<b>26</b>	<b>41</b>	<b>-</b>	<b>-</b>	<b>530</b>
Brumado	316	10	53	4	30	2	7	-	-	77
Caculé	96	3	14	-	7	2	-	-	-	25
Caetité	265	8	35	1	15	7	7	-	-	55
Candiba	62	3	11	1	4	1	-	-	-	11
Contendas do Sincorá	19	-	4	-	2	-	1	-	-	3
Dom Basílio	61	1	8	2	5	3	1	-	-	12
Guanambi	390	11	67	1	19	7	6	-	-	119
Ibiassucê	35	1	14	-	2	-	-	-	-	9
Ituaçu	100	3	9	-	10	2	6	-	-	32
Iuiú	56	5	5	1	3	-	-	-	-	14
Lagoa Real	47	1	8	1	3	1	1	-	-	10
Livramento de Nossa Senhora	158	3	21	1	13	1	6	-	-	48
Malhada de Pedras	32	2	2	-	1	-	1	-	-	14
Palmas de Monte Alto	73	6	5	2	2	-	1	-	-	21
Pindaí	62	3	10	-	3	-	1	-	-	16
Rio do Antônio	57	4	4	1	1	-	-	-	-	12
Sebastião Laranjeiras	38	1	4	-	3	-	-	-	-	16
Tanhaçu	108	5	13	3	14	-	2	-	-	22
Urandi	77	-	19	-	2	-	1	-	-	14

### 2.5.3 Óbitos por grupo de causas, segundo o território de identidade e municípios de residência Bahia – 2009

(continuação)

Território de identidade e municípios	Total	D.I.P.	Neoplasias (tumores)	D.sangue org.hemat. e transt.imun.	Doenças end.nut.e metabólicas	Trans-tornos mentais e comportamentais	Doenças do sistema nervoso	Doenças do olho e anexos	Doenças do ouvido e da apof. mast.	D.A.C.
<b>Piemonte do Paraguaçu</b>	<b>1.610</b>	<b>100</b>	<b>129</b>	<b>12</b>	<b>114</b>	<b>26</b>	<b>14</b>	-	-	<b>443</b>
Boa Vista do Tupim	91	7	4	1	5	1	-	-	-	22
Iaçu	102	7	13	1	10	3	-	-	-	31
Ibiquera	26	4	-	2	-	-	1	-	-	9
Itaberaba	370	15	34	1	22	5	2	-	-	92
Itatim	77	1	1	-	6	1	1	-	-	19
Lajedinho	15	1	1	-	3	-	-	-	-	4
Macajuba	62	5	8	-	9	1	1	-	-	17
Miguel Calmon	169	10	11	1	6	3	1	-	-	58
Mundo Novo	136	11	12	1	9	1	4	-	-	32
Piritiba	88	1	4	-	7	2	-	-	-	23
Rafael Jambeiro	124	5	17	2	8	3	1	-	-	39
Ruy Barbosa	219	18	10	-	19	4	2	-	-	50
Santa Terezinha	55	2	6	2	4	1	1	-	-	22
Tapiramutá	76	13	8	1	6	1	-	-	-	25
<b>Bacia do Jacuípe</b>	<b>1.125</b>	<b>42</b>	<b>138</b>	<b>4</b>	<b>69</b>	<b>12</b>	<b>16</b>	-	-	<b>261</b>
Baixa Grande	93	5	14	2	7	-	1	-	-	22
Capela do Alto Alegre	53	-	7	-	4	1	1	-	-	17
Gavião	13	-	1	-	-	1	-	-	-	5
Ipirá	233	7	20	-	9	3	2	-	-	41
Mairi	129	5	16	1	8	3	3	-	-	48
Nova Fátima	38	2	2	-	3	-	2	-	-	13
Pé de Serra	64	1	8	-	3	1	1	-	-	9
Pintadas	59	1	10	-	6	-	1	-	-	15
Quixabeira	36	3	5	-	1	-	-	-	-	5
Riachão do Jacuípe	165	5	27	-	8	-	4	-	-	40
São José do Jacuípe	38	2	4	-	1	-	1	-	-	10
Serra Preta	106	7	19	1	11	3	-	-	-	24
Várzea da Roça	46	-	1	-	3	-	-	-	-	3
Várzea do Poço	52	4	4	-	5	-	-	-	-	9
<b>Piemonte da Diamantina</b>	<b>1.155</b>	<b>61</b>	<b>76</b>	<b>9</b>	<b>85</b>	<b>8</b>	<b>11</b>	-	-	<b>262</b>
Caém	46	1	2	-	6	-	-	-	-	11
Capim Grosso	141	3	12	-	14	-	3	-	-	55
Jacobina	628	41	34	6	44	6	2	-	-	115
Mirangaba	78	3	7	-	3	-	1	-	-	27
Ourolândia	49	1	5	1	1	-	1	-	-	13
Saúde	84	5	3	-	8	1	3	-	-	20
Serrolândia	48	4	8	-	4	1	1	-	-	11
Umburanas	40	2	2	-	1	-	-	-	-	8
Várzea Nova	41	1	3	2	4	-	-	-	-	2

### 2.5.3 Óbitos por grupo de causas, segundo o território de identidade e municípios de residência Bahia – 2009

(continuação)

Território de identidade e municípios	Total	D.I.P.	Neoplasias (tumores)	D.sangue org.hemat. e transt. imun.	Doenças end.nut.e metabólicas	Trans-tornos mentais e comportamentais	Doenças do sistema nervoso	Doenças do olho e anexos	Doenças do ouvido e da apof. mast.	D.A.C.
<b>Semiárido Nordeste II</b>	<b>1.752</b>	<b>57</b>	<b>181</b>	<b>15</b>	<b>137</b>	<b>19</b>	<b>20</b>	<b>-</b>	<b>1</b>	<b>453</b>
Adestina	47	-	2	1	7	1	-	-	-	12
Antas	90	3	13	-	8	-	3	-	-	24
Banzaê	52	2	5	1	6	1	-	-	-	10
Cícero Dantas	184	8	23	1	21	1	4	-	-	52
Cipó	63	3	7	-	7	-	-	-	-	20
Coronel João Sá	80	1	10	2	12	-	1	-	-	21
Euclides da Cunha	293	9	26	3	16	2	-	-	-	72
Fátima	82	3	14	1	8	-	-	-	-	30
Heliópolis	64	1	-	-	1	-	1	-	-	14
Jeremoabo	99	5	6	-	9	2	1	-	-	23
Nova Soure	137	-	12	2	9	4	1	-	-	31
Novo Triunfo	44	1	2	-	6	-	1	-	-	7
Paripiranga	155	4	22	1	7	1	1	-	-	40
Pedro Alexandre	54	2	10	-	3	1	-	-	-	14
Ribeira do Amparo	32	2	4	-	-	1	3	-	-	13
Ribeira do Pombal	185	8	21	3	13	2	3	-	1	49
Santa Brígida	62	4	3	-	3	2	1	-	-	13
Sítio do Quinto	29	1	1	-	1	1	-	-	-	8
<b>Agreste de Alagoinhas/ Litoral Norte</b>	<b>3.445</b>	<b>153</b>	<b>400</b>	<b>22</b>	<b>285</b>	<b>42</b>	<b>35</b>	<b>-</b>	<b>-</b>	<b>894</b>
Acajutiba	99	4	18	2	12	3	1	-	-	26
Alagoinhas	965	37	116	5	89	12	12	-	-	281
Aporá	101	5	9	-	1	1	-	-	-	20
Araçás	73	5	9	-	7	-	-	-	-	17
Aramari	53	2	3	-	8	1	-	-	-	16
Cardeal da Silva	55	3	3	-	6	-	-	-	-	14
Catu	295	15	40	4	33	5	2	-	-	75
Conde	110	14	8	3	11	-	1	-	-	20
Crisópolis	100	6	8	-	9	-	1	-	-	31
Entre Rios	217	7	26	-	19	4	1	-	-	65
Esplanada	169	8	24	2	8	2	1	-	-	53
Inhambupe	204	4	24	1	15	1	1	-	-	38
Itanagra	21	1	1	-	1	-	-	-	-	3
Itapicuru	141	6	10	1	8	1	1	-	-	33
Jandaíra	31	1	1	-	3	1	1	-	-	10
Mata de São João	199	9	26	1	10	5	4	-	-	37
Olindina	89	4	7	1	9	1	3	-	-	28
Ouriçangas	50	2	2	1	3	2	-	-	-	13
Pedrao	41	2	11	-	5	2	-	-	-	7
Pojuca	164	8	22	-	13	1	1	-	-	37



### 2.5.3 Óbitos por grupo de causas, segundo o território de identidade e municípios de residência Bahia – 2009

(continuação)

Território de identidade e municípios	Total	D.I.P.	Neoplasias (tumores)	D.sangue org.hemat. e transt.imun.	Doenças end.nut.e metabólicas	Trans-tornos mentais e comportamentais	Doenças do sistema nervoso	Doenças do olho e anexos	Doenças do ouvido e da apof. mast.	D.A.C.
Rio Real	173	9	17	-	11	-	4	-	-	52
Sátiro Dias	95	1	15	1	4	-	1	-	-	18
<b>Portal do Sertão</b>	<b>4.884</b>	<b>208</b>	<b>641</b>	<b>23</b>	<b>315</b>	<b>56</b>	<b>53</b>	-	-	<b>1.316</b>
Água Fria	57	1	2	-	5	-	1	-	-	11
Amélia Rodrigues	157	6	18	1	12	3	2	-	-	49
Anguera	50	1	4	-	3	1	3	-	-	9
Antônio Cardoso	61	2	7	-	6	-	-	-	-	16
Conceição da Feira	108	7	18	-	8	4	-	-	-	33
Conceição do Jacuípe	119	4	13	1	6	1	1	-	-	35
Coração de Maria	141	2	16	-	11	3	-	-	-	28
Feira de Santana	3.079	140	434	17	165	27	36	-	-	812
Ipecaetá	71	1	7	-	3	-	-	-	-	11
Irárá	174	2	10	-	8	-	3	-	-	39
Santa Bárbara	146	6	26	-	11	3	3	-	-	36
Santanópolis	61	3	10	2	4	1	1	-	-	23
Santo Estêvão	306	19	28	-	39	5	2	-	-	97
São Gonçalo dos Campos	176	5	21	1	15	6	1	-	-	66
Tanquinho	62	3	12	-	9	1	-	-	-	13
Teodoro Sampaio	46	2	6	-	2	-	-	-	-	17
Terra Nova	70	4	9	1	8	1	-	-	-	21
<b>Vitória da Conquista</b>	<b>3.774</b>	<b>156</b>	<b>380</b>	<b>25</b>	<b>196</b>	<b>33</b>	<b>47</b>	-	-	<b>908</b>
Anagé	132	1	5	-	3	-	1	-	-	18
Aracatu	72	2	11	-	2	-	-	-	-	21
Barra do Choça	188	8	21	1	12	5	6	-	-	42
Belo Campo	92	4	9	-	5	1	1	-	-	15
Bom Jesus da Serra	41	-	3	-	2	-	-	-	-	8
Caetanos	36	3	2	1	1	-	-	-	-	8
Cândido Sales	134	7	5	-	6	1	1	-	-	31
Caraíbas	49	2	1	-	2	-	-	-	-	6
Condeúba	120	4	7	-	7	3	1	-	-	27
Cordeiros	54	2	6	-	7	-	-	-	-	14
Encruzilhada	105	7	2	1	3	-	-	-	-	21
Guajeru	28	-	6	-	-	-	-	-	-	9
Jacaraci	59	-	6	1	3	1	1	-	-	27
Licínio de Almeida	53	1	6	-	3	1	2	-	-	18
Maetinga	62	4	9	-	1	-	-	-	-	27
Mirante	32	-	3	1	1	-	-	-	-	11
Mortugaba	51	2	3	3	4	-	2	-	-	20
Piripá	48	5	8	-	-	1	-	-	-	17
Planalto	127	2	11	-	6	-	3	-	-	31
Poções	285	12	17	2	29	4	2	-	-	76
Presidente Jânio Quadros	62	5	9	-	-	-	-	-	-	20

### 2.5.3 Óbitos por grupo de causas, segundo o território de identidade e municípios de residência Bahia – 2009

(continuação)

Território de identidade e municípios	Total	D.I.P.	Neoplasias (tumores)	D.sangue org.hemat. e transt. imun.	Doenças end.nut.e metabólicas	Trans-tornos mentais e comportamentais	Doenças do sistema nervoso	Doenças do olho e anexos	Doenças do ouvido e da apof. mast.	D.A.C.
Ribeirão do Largo	36	-	4	-	2	-	-	-	-	10
Tremedal	123	4	9	-	7	2	2	-	-	26
Vitória da Conquista	1.785	81	217	15	90	14	25	-	-	405
<b>Recôncavo</b>	<b>3.249</b>	<b>202</b>	<b>365</b>	<b>24</b>	<b>361</b>	<b>40</b>	<b>29</b>	-	-	<b>1.031</b>
Cabaceiras do Paraguaçu	91	5	13	-	8	-	2	-	-	33
Cachoeira	162	13	19	1	22	3	5	-	-	53
Castro Alves	126	10	12	2	14	1	1	-	-	41
Conceição do Almeida	113	6	15	-	13	1	1	-	-	32
Cruz das Almas	316	22	30	6	40	3	5	-	-	96
Dom Macedo Costa	24	1	5	-	4	2	-	-	-	8
Governador Mangabeira	119	5	10	1	11	2	-	-	-	36
Maragogipe	284	11	21	1	28	3	1	-	-	78
Muniz Ferreira	32	1	3	-	1	-	-	-	-	14
Muritiba	192	9	21	1	25	3	1	-	-	68
Nazaré	188	16	17	1	19	6	3	-	-	70
Santo Amaro	309	18	30	2	33	6	-	-	-	97
Santo Antônio de Jesus	495	36	54	1	61	5	5	-	-	161
São Felipe	110	15	11	2	10	1	1	-	-	31
São Félix	78	8	15	1	11	-	1	-	-	18
São Francisco do Conde	140	12	24	2	15	2	1	-	-	39
São Sebastião do Passé	223	5	33	1	26	-	1	-	-	63
Sapeaçu	121	5	17	1	14	1	-	-	-	47
Saubara	71	3	9	-	4	-	-	-	-	30
Varzedo	55	1	6	1	2	1	1	-	-	16
<b>Médio Rio de Contas</b>	<b>2.120</b>	<b>104</b>	<b>221</b>	<b>24</b>	<b>193</b>	<b>17</b>	<b>23</b>	<b>1</b>	-	<b>506</b>
Aiquara	31	3	3	-	1	-	-	-	-	11
Apurema	44	2	4	-	6	2	-	-	-	13
Barra do Rocha	29	3	3	-	3	1	2	-	-	8
Boa Nova	102	1	7	-	8	-	-	-	-	26
Dário Meira	44	2	4	-	6	2	-	-	-	10
Gongogi	40	1	3	-	2	1	1	-	-	11
Ibirataia	145	8	15	3	25	1	-	-	-	43
Ipiaú	307	11	33	6	30	3	4	-	-	64
Itagi	85	3	8	2	7	2	4	-	-	29
Itagibá	86	-	6	-	10	1	4	-	-	20
Itamarí	27	1	4	-	1	-	-	-	-	4
Jequié	892	51	107	11	67	2	7	1	-	203
Jitaúna	61	4	8	-	10	1	1	-	-	12
Manoel Vitorino	73	4	6	1	1	-	-	-	-	8
Nova Ibiá	25	3	2	-	3	-	-	-	-	5
Ubatã	129	7	8	1	13	1	-	-	-	39

### 2.5.3 Óbitos por grupo de causas, segundo o território de identidade e municípios de residência Bahia – 2009

(continuação)

Território de identidade e municípios	Total	D.I.P.	Neoplasias (tumores)	D.sangue org.hemat. e transt.imun.	Doenças end.nut.e metabólicas	Trans-tornos mentais e comportamentais	Doenças do sistema nervoso	Doenças do olho e anexos	Doenças do ouvido e da apof. mast.	D.A.C.
<b>Bacia do Rio Corrente</b>	<b>607</b>	<b>28</b>	<b>53</b>	<b>1</b>	<b>29</b>	<b>6</b>	<b>4</b>	-	-	<b>130</b>
Brejolândia	47	2	4	-	-	-	1	-	-	9
Canápolis	14	2	-	-	-	-	-	-	-	3
Cocos	72	2	7	-	2	-	-	-	-	15
Coribe	55	1	6	-	2	1	-	-	-	8
Correntina	94	6	7	-	10	1	-	-	-	23
Jaborandi	23	2	1	-	-	2	-	-	-	7
Santa Maria da Vitória	85	5	5	-	4	-	1	-	-	20
Santana	77	3	10	-	2	1	1	-	-	23
São Félix do Coribe	70	3	6	-	6	1	1	-	-	13
Serra Dourada	45	2	7	1	2	-	-	-	-	6
Tabocas do Brejo Velho	25	-	-	-	1	-	-	-	-	3
<b>Itaparica</b>	<b>778</b>	<b>36</b>	<b>100</b>	<b>6</b>	<b>67</b>	<b>11</b>	<b>10</b>	-	<b>2</b>	<b>205</b>
Abaré	46	1	10	-	1	1	3	-	-	10
Chorrochó	52	4	7	1	8	-	1	-	-	10
Glória	55	3	7	-	5	-	1	-	-	16
Macururé	35	1	2	1	2	-	-	-	-	8
Paulo Afonso	575	27	71	3	49	10	5	-	2	158
Rodelas	15	-	3	1	2	-	-	-	-	3
<b>Piemonte Norte do Itapicuru</b>	<b>1.054</b>	<b>42</b>	<b>110</b>	<b>7</b>	<b>63</b>	<b>9</b>	<b>12</b>	-	-	<b>240</b>
Andorinha	47	-	5	-	-	-	1	-	-	10
Antônio Gonçalves	46	-	4	-	2	-	-	-	-	5
Caldeirão Grande	35	2	1	-	1	1	1	-	-	7
Campo Formoso	178	10	21	2	11	-	1	-	-	45
Filadélfia	48	1	3	1	1	1	1	-	-	7
Jaguarari	138	8	8	1	10	1	1	-	-	31
Pindobaçu	62	1	6	-	10	1	1	-	-	11
Ponto Novo	48	-	3	1	2	-	1	-	-	14
Senhor do Bonfim	452	20	59	2	26	5	5	-	-	110
<b>Metropolitano de Salvador</b>	<b>18.916</b>	<b>1.011</b>	<b>2.917</b>	<b>127</b>	<b>1.129</b>	<b>133</b>	<b>364</b>	-	<b>6</b>	<b>4.172</b>
Camaçari	1.005	66	138	10	59	6	22	-	-	221
Candeias	395	22	46	8	27	2	7	-	1	94
Dias D'Ávila	338	21	46	4	36	3	7	-	-	74
Itaparica	114	3	20	2	15	1	2	-	-	29
Lauro de Freitas	858	56	92	5	50	5	12	-	-	163
Madre de Deus	74	3	12	-	6	2	4	-	-	18
Salinas da Margarida	54	-	5	2	13	1	1	-	-	18
Salvador	15.222	803	2.463	87	841	105	300	-	3	3.359
Simões Filho	666	26	75	7	58	5	9	-	2	154
Vera Cruz	190	11	20	2	24	3	-	-	-	42

### 2.5.3 Óbitos por grupo de causas, segundo o território de identidade e municípios de residência Bahia – 2009

(continuação)

Território de identidade e municípios	D.A.R.	D.A.D.	Doenças da pele e tecido subcutâneo	Doen. sist. e tec. conj.	Doenças do aparelho genituri-nário	Gra- videz parto e puer- pério	Alg. afec. origina- das no período perinatal	Malf. cong. defor- midades e anom. cromossô- micas	Sint. sinais e achad. anor. de exames clínicos e de labora- tório	Causas externas de mor- bidade e mortali- dade
<b>Estado da Bahia (1)</b>	<b>5.335</b>	<b>3.451</b>	<b>205</b>	<b>253</b>	<b>1.166</b>	<b>166</b>	<b>2.542</b>	<b>716</b>	<b>10.504</b>	<b>11.373</b>
Município ignorado	33	34	3	3	12	5	102	18	70	327
<b>Irecê</b>	<b>105</b>	<b>107</b>	<b>5</b>	<b>2</b>	<b>28</b>	<b>2</b>	<b>78</b>	<b>19</b>	<b>168</b>	<b>184</b>
América Dourada	4	1	-	-	1	-	3	-	7	8
Barra do Mendes	5	2	1	-	-	-	1	1	9	4
Barro Alto	4	4	-	-	-	-	1	-	3	2
Cafarnaum	4	9	1	-	1	-	5	1	13	2
Canarana	6	5	-	-	2	1	5	2	14	9
Central	2	5	-	-	1	1	4	1	10	8
Gentio do Ouro	3	4	-	-	1	-	1	-	12	3
Ibipeba	-	5	1	1	2	-	2	-	5	6
Ibititá	3	4	-	-	-	-	2	-	8	9
Ipupiara	6	3	-	-	1	-	1	2	1	2
Irecê	23	22	1	1	6	-	18	4	6	33
Itaguaçu da Bahia	3	1	-	-	1	-	-	1	2	11
João Dourado	5	5	-	-	2	-	5	-	13	12
Jussara	3	4	-	-	1	-	3	2	20	8
Lapão	7	7	-	-	-	-	10	-	18	19
Mulungu do Morro	5	2	-	-	1	-	3	-	-	3
Presidente Dutra	4	4	-	-	3	-	3	2	3	14
São Gabriel	6	9	1	-	1	-	4	1	8	6
Uibaí	4	7	-	-	2	-	3	-	11	7
Xique-Xique	8	4	-	-	2	-	4	2	5	18
<b>Velho Chico</b>	<b>95</b>	<b>79</b>	<b>4</b>	<b>1</b>	<b>29</b>	<b>6</b>	<b>93</b>	<b>16</b>	<b>395</b>	<b>164</b>
Barra	16	7	1	-	4	-	19	-	24	8
Bom Jesus da Lapa	16	13	-	-	9	4	17	7	84	34
Brotas de Macaúbas	6	3	1	-	-	-	1	-	11	6
Carinhanha	4	2	-	-	2	-	5	1	32	6
Feira da Mata	2	-	-	-	1	1	-	-	5	-
Ibotirama	9	4	-	-	3	-	10	1	8	22
Igaporã	5	5	-	-	-	-	3	-	3	7
Malhada	-	1	-	-	-	1	5	2	3	8
Matina	6	3	-	-	1	-	1	-	11	7
Morpará	2	5	-	-	2	-	1	-	22	3
Muquém do São Francisco	3	3	1	-	1	-	3	2	4	7
Oliveira dos Brejinhos	8	7	1	-	2	-	5	2	27	5
Paratinga	9	6	-	-	1	-	9	-	55	9
Riacho de Santana	6	10	-	1	1	-	4	-	62	19
Serra do Ramalho	2	7	-	-	1	-	9	1	39	19
Sítio do Mato	1	3	-	-	1	-	1	-	5	4

### 2.5.3 Óbitos por grupo de causas, segundo o território de identidade e municípios de residência Bahia – 2009

(continuação)

Território de identidade e municípios	D.A.R.	D.A.D.	Doenças da pele e tecido subcutâneo	Doen. sist. e tec. conj.	Doenças do aparelho genituri-nário	Gravidez parto e puerpério	Alg. afec. originadas no período perinatal	Malf. cong. deformidades e anom. cromossômicas	Sint.sinais e achad.anor. de exames clínicos e de laboratório	Causas externas de morbidade e mortalidade
<b>Chapada Diamantina</b>	<b>109</b>	<b>94</b>	<b>2</b>	<b>5</b>	<b>26</b>	<b>1</b>	<b>71</b>	<b>10</b>	<b>354</b>	<b>154</b>
Abaíra	5	2	-	-	-	-	2	-	2	3
Andaraí	2	4	-	-	3	-	2	-	9	6
Barra da Estiva	10	10	-	1	1	-	3	-	7	9
Boninal	1	5	-	1	-	-	-	-	27	5
Bonito	2	-	-	-	1	-	2	-	10	8
Ibicoara	7	-	1	1	1	-	4	1	4	9
Ibitiara	4	3	-	1	3	-	1	-	61	12
Iraquara	1	4	-	-	6	-	7	1	36	3
Itaeté	3	6	-	-	2	-	1	-	14	8
Jussiape	7	2	-	-	2	-	2	-	10	3
Lençóis	2	3	-	-	-	-	-	1	6	4
Marcionílio Souza	2	2	-	-	-	-	-	1	12	4
Morro do Chapéu	9	7	-	1	3	-	15	3	64	21
Mucugê	-	10	-	-	-	-	2	-	-	10
Nova Redenção	2	1	-	-	-	-	1	-	13	2
Novo Horizonte	-	2	-	-	-	-	1	-	23	3
Palmeiras	8	1	-	-	-	-	2	1	11	2
Piatã	9	3	-	-	1	-	3	-	10	6
Rio de Contas	15	2	1	-	-	-	5	-	-	8
Seabra	8	13	-	-	1	1	10	-	5	14
Souto Soares	3	4	-	-	1	-	4	2	12	5
Utinga	6	9	-	-	1	-	3	-	12	6
Wagner	3	1	-	-	-	-	1	-	6	3
<b>Sisal</b>	<b>133</b>	<b>86</b>	<b>2</b>	<b>5</b>	<b>35</b>	<b>4</b>	<b>75</b>	<b>32</b>	<b>592</b>	<b>271</b>
Araci	14	2	-	-	3	2	6	5	56	33
Barrocas	3	1	-	-	-	-	2	1	3	6
Biritinga	6	4	-	-	-	-	2	-	23	4
Candeal	3	2	-	-	-	1	-	-	17	10
Cansanção	4	4	-	-	1	-	5	1	13	16
Conceição do Coité	13	13	-	-	5	-	11	5	77	24
Ichu	2	-	-	1	-	-	1	-	10	1
Itiúba	13	6	-	1	2	1	5	-	18	17
Lamarão	-	2	-	-	-	-	-	-	1	2
Monte Santo	14	7	-	-	6	-	9	4	120	10
Nordestina	2	1	-	-	1	-	-	-	1	6
Queimadas	4	5	-	-	1	-	3	2	28	8
Quijingue	3	4	1	1	2	-	6	2	6	4
Retirolândia	9	1	-	-	-	-	4	-	17	7
Santaluz	5	3	-	1	2	-	6	1	78	20
São Domingos	2	4	-	-	-	-	-	-	2	4
Serrinha	12	9	-	-	8	-	9	6	78	42
Teofilândia	3	1	1	1	-	-	3	2	13	17

### 2.5.3 Óbitos por grupo de causas, segundo o território de identidade e municípios de residência Bahia – 2009

(continuação)

Território de identidade e municípios	D.A.R.	D.A.D.	Doenças da pele e tecido subcutâneo	Doen. sist. e tec. conj.	Doenças do aparelho genituri-nário	Gra-videz parto e puer-pério	Alg. afec. origina-das no período perinatal	Malf. cong. defor-midades e anom. cromossô-micas	Sint.sinais e achad.anor. de exames clínicos e de labora-tório	Causas externas de mor-bidade e mortali-dade
Tucano	17	14	-	-	3	-	3	2	24	30
Valente	4	3	-	-	1	-	-	1	7	10
<b>Litoral Sul</b>	<b>383</b>	<b>190</b>	<b>16</b>	<b>11</b>	<b>101</b>	<b>4</b>	<b>201</b>	<b>42</b>	<b>514</b>	<b>875</b>
Almadina	2	3	-	-	-	-	1	-	16	9
Arataca	9	4	-	-	2	-	2	1	8	13
Aurelino Leal	3	-	-	-	2	-	4	-	5	5
Barro Preto	3	2	-	-	2	-	1	-	6	4
Buerarema	12	5	-	-	4	-	3	-	17	15
Camacan	12	4	-	-	8	-	7	1	32	26
Canavieiras	6	12	1	1	6	-	10	-	15	43
Coaraci	16	10	-	-	3	-	2	1	13	30
Floresta Azul	5	5	1	-	-	-	2	1	10	10
Ibicaraí	23	7	-	1	-	-	7	-	27	37
Ibirapitanga	5	6	1	-	3	-	3	-	27	15
Ilhéus	82	39	2	7	26	3	42	15	93	218
Itabuna	143	59	6	2	22	-	78	13	108	286
Itacaré	5	-	2	-	2	-	7	-	6	18
Itaju do Colônia	-	-	-	-	1	-	1	-	4	2
Itajuípe	11	9	2	-	2	-	3	1	12	26
Itapé	7	2	-	-	1	-	-	3	7	2
Itapitanga	4	3	-	-	-	-	-	-	8	3
Jussari	5	1	-	-	1	-	3	-	1	6
Maraú	4	-	-	-	1	-	4	-	4	9
Mascote	-	2	-	-	2	-	4	1	14	19
Pau Brasil	6	2	-	-	2	-	2	-	4	10
Santa Luzia	3	3	-	-	3	-	5	1	9	10
São José da Vitória	3	1	-	-	1	-	3	-	16	4
Ubaitaba	4	4	-	-	1	-	3	1	8	20
Una	3	2	1	-	3	1	3	2	19	17
Uruçuca	7	5	-	-	3	-	1	1	25	18
<b>Baixo Sul</b>	<b>92</b>	<b>48</b>	<b>3</b>	<b>1</b>	<b>17</b>	<b>5</b>	<b>52</b>	<b>20</b>	<b>170</b>	<b>226</b>
Aratuípe	2	2	-	-	-	-	1	1	2	3
Cairu	6	1	-	-	-	-	4	-	3	6
Camamu	2	6	-	-	1	1	6	2	6	19
Gandu	12	8	1	-	1	-	4	1	8	26
Igrapiúna	1	-	-	-	-	-	2	1	1	8
Ituberá	5	5	-	-	2	-	7	3	23	8
Jaguaripe	2	2	-	-	-	-	1	-	6	7
Nilo Peçanha	1	1	-	-	-	-	1	-	8	9
Piraí do Norte	2	1	-	-	-	-	-	1	6	4
Presidente Tancredo Neves	6	2	-	-	1	1	3	1	18	19

### 2.5.3 Óbitos por grupo de causas, segundo o território de identidade e municípios de residência Bahia – 2009

(continuação)

Território de identidade e municípios	D.A.R.	D.A.D.	Doenças da pele e tecido subcutâneo	Doen. sist. e tec. conj.	Doenças do aparelho genituri-nário	Gravidez parto e puerpério	Alg. afec. originadas no período perinatal	Malf. cong. deformidades e anom. cromossômicas	Sint.sinais e achad.anor. de exames clínicos e de laboratório	Causas externas de morbidade e mortalidade
Taperoá	6	-	-	-	1	-	4	2	12	18
Teolândia	3	3	-	-	2	-	2	-	9	11
Valença	36	14	2	1	7	2	10	7	51	70
Wenceslau Guimarães	8	3	-	-	2	1	7	1	17	18
<b>Extremo Sul</b>	<b>267</b>	<b>203</b>	<b>9</b>	<b>10</b>	<b>52</b>	<b>11</b>	<b>145</b>	<b>51</b>	<b>501</b>	<b>819</b>
Alcobaça	6	6	1	1	-	-	4	2	36	18
Belmonte	8	6	-	1	3	-	1	1	3	17
Caravelas	4	7	-	-	5	-	5	-	19	13
Eunápolis	36	27	5	-	7	1	19	8	52	164
Guaratinga	8	5	-	-	-	-	3	-	7	12
Ibirapoã	4	1	-	-	1	-	2	-	2	8
Itabela	18	11	-	-	-	2	9	-	12	27
Itagimirim	2	3	-	1	-	1	3	1	9	-
Itamaraju	23	11	1	-	2	1	13	6	78	61
Itanhém	14	4	-	-	1	1	1	-	14	11
Itapebi	3	5	-	-	1	2	4	-	-	10
Jucuruçu	1	2	-	1	-	-	4	-	6	1
Lajedão	1	4	-	-	1	-	1	-	1	6
Medeiros Neto	9	12	-	-	1	-	7	1	6	20
Mucuri	7	8	-	-	2	1	9	3	11	25
Nova Viçosa	10	10	-	-	4	-	6	1	9	44
Porto Seguro	31	34	1	5	7	2	18	11	18	168
Prado	8	1	-	-	-	-	3	2	41	27
Santa Cruz Cabrália	9	5	1	-	1	-	8	2	7	35
Teixeira de Freitas	63	40	-	1	15	-	25	13	161	149
Vereda	2	1	-	-	1	-	-	-	9	3
<b>Itapetinga</b>	<b>120</b>	<b>76</b>	<b>2</b>	<b>3</b>	<b>19</b>	<b>1</b>	<b>45</b>	<b>7</b>	<b>318</b>	<b>155</b>
Caatiba	2	1	-	-	-	-	2	1	4	1
Firmino Alves	-	1	-	-	-	-	1	-	4	1
Ibicuí	5	2	1	-	1	-	1	-	1	11
Iguaí	6	6	1	-	-	-	4	1	60	19
Itambé	10	11	-	1	2	-	5	-	49	12
Itapetinga	48	25	-	2	5	-	18	2	107	61
Itarantim	9	7	-	-	4	-	-	1	3	8
Itororó	10	5	-	-	1	-	4	1	39	16
Macarani	11	7	-	-	4	-	5	1	12	4
Maiquinique	5	1	-	-	1	-	1	-	-	6
Nova Canaã	6	4	-	-	-	1	2	-	31	8
Potiraguá	6	3	-	-	1	-	2	-	7	8
Santa Cruz da Vitória	2	3	-	-	-	-	-	-	1	-
<b>Vale do Jequiriçá</b>	<b>136</b>	<b>97</b>	<b>2</b>	<b>1</b>	<b>38</b>	<b>3</b>	<b>49</b>	<b>11</b>	<b>377</b>	<b>176</b>
Amargosa	29	18	-	-	9	-	11	2	31	19
Brejões	3	4	-	-	-	-	4	1	10	7

**2.5.3 Óbitos por grupo de causas, segundo o território de identidade e municípios de residência  
Bahia – 2009**

(continuação)

Território de identidade e municípios	D.A.R.	D.A.D.	Doenças da pele e tecido subcutâneo	Doen. sist. e tec. conj.	Doenças do aparelho genituri-nário	Gra-videz parto e puer-pério	Alg. afec. origina-das no período perinatal	Malf. cong. defor-midades e anom. cromossô-micas	Sint.sinais e achad.anor. de exames clínicos e de labora-tório	Causas externas de mor-bidade e mortali-dade
Cravolândia	1	1	1	-	1	-	-	-	6	3
Elísio Medrado	5	3	-	-	4	-	-	-	4	5
Irajuba	2	2	-	-	1	-	1	-	7	3
Iramaia	3	3	-	-	-	-	1	1	6	8
Itaquara	7	4	-	-	-	-	2	-	17	6
Itiruçu	3	1	1	-	-	-	1	-	23	6
Jaguaquara	12	12	-	1	1	-	7	1	116	39
Jiquiriçá	6	2	-	-	1	-	5	-	4	2
Lafayette Coutinho	1	1	-	-	-	-	-	-	1	2
Lagedo do Tabocal	1	5	-	-	-	-	1	1	13	2
Laje	7	10	-	-	2	-	-	1	11	14
Maracás	13	7	-	-	5	-	4	-	37	11
Milagres	6	1	-	-	2	-	-	-	12	9
Mutuípe	11	3	-	-	2	-	2	1	7	10
Nova Itarana	2	-	-	-	1	-	-	2	1	4
Planaltino	1	2	-	-	1	-	2	-	13	4
Santa Inês	7	6	-	-	3	1	5	1	21	3
São Miguel das Matas	5	5	-	-	-	-	1	-	10	6
Ubaíra	11	7	-	-	5	2	2	-	27	13
<b>Sertão do São Francisco</b>	<b>146</b>	<b>92</b>	<b>1</b>	<b>3</b>	<b>32</b>	<b>3</b>	<b>100</b>	<b>17</b>	<b>645</b>	<b>297</b>
Campo Alegre de Lourdes	10	3	-	1	3	-	2	-	20	9
Canudos	3	2	-	-	1	-	2	1	16	1
Casa Nova	17	11	-	-	1	1	5	2	102	43
Curaçá	3	5	-	-	1	-	3	-	72	16
Juazeiro	73	47	-	1	16	2	57	11	278	162
Pilão Arcado	7	-	-	-	3	-	5	1	38	6
Remanso	12	7	-	-	3	-	11	1	44	16
Sento Sé	8	7	1	-	2	-	3	-	12	15
Sobradinho	8	5	-	1	2	-	6	-	13	20
Uauá	5	5	-	-	-	-	6	1	50	9
<b>Oeste Baiano</b>	<b>136</b>	<b>51</b>	<b>4</b>	<b>4</b>	<b>36</b>	<b>3</b>	<b>60</b>	<b>30</b>	<b>242</b>	<b>245</b>
Angical	8	-	-	-	2	-	2	-	15	5
Baianópolis	7	4	-	-	2	-	2	1	29	5
Barreiras	64	18	1	3	14	2	20	13	66	99
Buritirama	4	1	1	-	-	-	6	1	2	8
Catolândia	-	-	-	-	-	-	1	-	1	-
Cotegipe	-	2	1	-	2	-	2	1	19	2
Cristópolis	5	5	-	-	2	-	3	1	5	7
Formosa do Rio Preto	9	3	-	-	2	-	3	2	6	18
Luís Eduardo Magalhães	8	5	1	1	3	-	8	1	19	46



### 2.5.3 Óbitos por grupo de causas, segundo o território de identidade e municípios de residência Bahia – 2009

(continuação)

Território de identidade e municípios	D.A.R.	D.A.D.	Doenças da pele e tecido subcutâneo	Doen. sist. e tec. conj.	Doenças do aparelho genituri-nário	Gravidez parto e puerpério	Alg. afec. originadas no período perinatal	Malf. cong. deformidades e anom. cromossômicas	Sint.sinais e achad.anor. de exames clínicos e de laboratório	Causas externas de morbidade e mortalidade
Mansidão	1	1	-	-	-	1	1	-	10	-
Riachão das Neves	10	2	-	-	2	-	4	3	44	18
Santa Rita de Cássia	5	5	-	-	1	-	2	2	5	9
São Desidério	9	3	-	-	5	-	4	5	13	23
Wanderley	6	2	-	-	1	-	2	-	8	5
<b>Bacia do Paramirim</b>	<b>52</b>	<b>30</b>	<b>1</b>	<b>2</b>	<b>11</b>	<b>1</b>	<b>26</b>	<b>7</b>	<b>199</b>	<b>55</b>
Boquira	4	6	-	1	4	-	4	-	66	5
Botuporã	2	-	1	-	1	-	1	-	5	3
Caturama	1	4	-	-	-	-	2	1	2	3
Érico Cardoso	3	1	-	-	-	-	2	-	11	3
Ibipitanga	4	8	-	-	3	-	3	1	12	7
Macaúbas	14	4	-	-	1	1	6	2	64	21
Paramirim	11	2	-	1	1	-	5	1	6	6
Rio do Pires	8	2	-	-	-	-	1	-	13	2
Tanque Novo	5	3	-	-	1	-	2	2	20	5
<b>Sertão Produtivo</b>	<b>177</b>	<b>130</b>	<b>10</b>	<b>3</b>	<b>32</b>	<b>6</b>	<b>87</b>	<b>22</b>	<b>227</b>	<b>228</b>
Brumado	28	21	1	-	9	-	16	2	24	32
Caculé	9	3	-	1	-	1	2	1	20	8
Caetité	11	13	1	-	8	-	10	1	60	33
Candiba	8	3	-	-	1	-	-	2	8	9
Contendas do Sincorá	2	1	-	-	-	-	2	1	1	2
Dom Basílio	4	4	-	-	1	1	2	1	9	7
Guanambi	41	31	6	1	8	-	17	3	6	47
Ibiassucê	1	3	1	-	-	-	1	1	-	2
Ituaçu	12	8	-	-	1	-	1	2	8	6
Iuiú	9	3	1	-	-	-	2	1	8	4
Lagoa Real	4	5	-	-	1	-	4	-	5	3
Livramento de Nossa Senhora	16	6	-	1	-	1	15	-	7	19
Malhada de Pedras	4	1	-	-	-	-	2	-	4	1
Palmas de Monte Alto	6	5	-	-	-	1	6	3	2	13
Pindaí	2	2	-	-	-	-	1	1	15	8
Rio do Antônio	3	5	-	-	2	-	-	-	20	5
Sebastião Laranjeiras	3	5	-	-	-	1	1	-	2	2
Tanhaçu	8	6	-	-	1	-	3	3	15	13
Urandi	6	5	-	-	-	1	2	-	13	14
<b>Piemonte do Paraguaçu</b>	<b>103</b>	<b>69</b>	<b>5</b>	<b>-</b>	<b>25</b>	<b>3</b>	<b>55</b>	<b>14</b>	<b>335</b>	<b>163</b>
Boa Vista do Tupim	9	1	1	-	1	-	4	1	19	15
laçu	6	6	1	-	5	1	3	1	2	12
Ibiquera	1	1	-	-	1	-	1	1	5	-
Itaberaba	23	20	1	-	9	-	17	2	86	41

### 2.5.3 Óbitos por grupo de causas, segundo o território de identidade e municípios de residência Bahia – 2009

(continuação)

Território de identidade e municípios	D.A.R.	D.A.D.	Doenças da pele e tecido subcutâneo	Doen. sist. e tec. conj.	Doenças do aparelho genituri-nário	Gra-vidéz parto e puer-pério	Alg. afec. origina-das no período perinatal	Malf. cong. defor-midades e anom. cromossô-micas	Sint.sinais e achad.anor. de exames clínicos e de labora-tório	Causas externas de mor-bidade e mortali-dade
Itatim	4	3	-	-	1	-	2	4	16	18
Lajedinho	1	-	-	-	-	-	-	-	4	1
Macajuba	3	3	-	-	-	-	2	-	4	9
Miguel Calmon	8	6	-	-	2	-	4	1	49	9
Mundo Novo	5	6	-	-	1	-	5	-	37	12
Piritiba	6	3	1	-	1	1	2	1	26	10
Rafael Jambeiro	9	7	1	-	-	-	2	1	13	16
Ruy Barbosa	19	7	-	-	-	1	8	1	67	13
Santa Terezinha	5	2	-	-	2	-	1	1	3	3
Tapiramutá	4	4	-	-	2	-	4	-	4	4
<b>Bacia do Jacuípe</b>	<b>82</b>	<b>42</b>	<b>3</b>	<b>4</b>	<b>12</b>	<b>8</b>	<b>36</b>	<b>5</b>	<b>253</b>	<b>138</b>
Baixa Grande	4	7	1	1	-	-	1	-	15	13
Capela do Alto Alegre	6	3	-	-	1	-	1	2	6	4
Gavião	2	1	-	-	-	-	1	-	1	1
Ipirá	24	11	2	1	3	5	15	-	35	55
Mairi	6	2	-	-	3	-	2	1	24	7
Nova Fátima	5	2	-	-	-	1	1	-	3	4
Pé de Serra	7	2	-	-	-	-	6	-	23	3
Pintadas	2	3	-	-	1	-	1	-	10	9
Quixabeira	-	-	-	-	1	-	1	-	19	1
Riachão do Jacuípe	12	7	-	-	-	-	2	-	41	19
São José do Jacuípe	4	-	-	-	1	1	2	1	6	5
Serra Preta	9	2	-	2	2	-	1	1	14	10
Várzea da Roça	1	-	-	-	-	-	1	-	32	5
Várzea do Poço	-	2	-	-	-	1	1	-	24	2
<b>Piemonte da Diamantina</b>	<b>67</b>	<b>47</b>	<b>-</b>	<b>2</b>	<b>13</b>	<b>9</b>	<b>50</b>	<b>2</b>	<b>280</b>	<b>173</b>
Caém	2	2	-	-	2	-	-	-	17	3
Capim Grosso	9	4	-	-	2	3	5	-	15	16
Jacobina	42	34	-	-	8	3	35	2	135	121
Mirangaba	2	1	-	-	-	1	3	-	21	9
Ourolândia	1	-	-	-	-	-	1	-	13	12
Saúde	4	4	-	-	-	2	3	-	25	6
Serrolândia	2	1	-	-	-	-	1	-	14	1
Umburanas	3	-	-	-	-	-	-	-	21	3
Várzea Nova	2	1	-	2	1	-	2	-	19	2
<b>Semiárido Nordeste II</b>	<b>112</b>	<b>61</b>	<b>5</b>	<b>5</b>	<b>18</b>	<b>3</b>	<b>48</b>	<b>16</b>	<b>378</b>	<b>223</b>
Ajustina	6	1	-	-	-	-	4	-	5	8
Antas	8	3	-	-	3	-	2	-	16	7
Banzaê	5	2	-	-	-	-	1	-	14	5
Cícero Dantas	4	4	2	1	1	1	1	2	43	15

### 2.5.3 Óbitos por grupo de causas, segundo o território de identidade e municípios de residência Bahia – 2009

(continuação)

Território de identidade e municípios	D.A.R.	D.A.D.	Doenças da pele e tecido subcutâneo	Doen. sist. e tec. conj.	Doenças do aparelho genituri-nário	Gra-vidéz parto e puer-pério	Alg. afec. origina-das no período perinatal	Malf. cong. defor-midades e anom. cromossô-micas	Sint.sinais e achad.anor. de exames clínicos e de labora-tório	Causas externas de mor-bidade e mortali-dade
Cipó	4	3	-	-	1	-	-	1	9	8
Coronel João Sá	2	4	-	-	-	-	5	3	8	11
Euclides da Cunha	8	7	1	1	3	-	7	4	109	25
Fátima	5	2	-	-	2	-	2	-	10	5
Heliópolis	5	3	-	-	1	-	3	-	25	10
Jeremoabo	13	3	1	-	-	-	5	2	5	24
Nova Soure	11	7	-	-	1	1	3	-	47	8
Novo Triunfo	6	1	-	-	3	-	1	-	12	4
Paripiranga	8	2	1	-	1	-	-	-	42	25
Pedro Alexandre	4	2	-	1	-	-	1	-	11	5
Ribeira do Amparo	5	-	-	-	-	1	-	-	2	1
Ribeira do Pombal	14	14	-	2	1	-	8	1	11	34
Santa Brígida	4	3	-	-	1	-	2	3	6	17
Sítio do Quinto	-	-	-	-	-	-	3	-	3	11
<b>Agreste de Alagoinhas/Litoral Norte</b>	<b>234</b>	<b>202</b>	<b>8</b>	<b>10</b>	<b>41</b>	<b>8</b>	<b>99</b>	<b>30</b>	<b>457</b>	<b>525</b>
Acajutiba	4	2	-	-	-	1	2	2	11	11
Alagoinhas	78	58	3	3	12	3	22	6	85	143
Aporá	9	9	-	-	-	-	2	1	29	15
Araçás	8	2	1	1	1	-	2	1	8	11
Aramari	4	4	-	-	-	-	1	-	5	9
Cardeal da Silva	2	2	-	-	-	-	1	-	8	16
Catu	20	13	1	2	2	-	7	1	28	47
Conde	5	4	-	-	1	-	5	-	18	20
Crisópolis	2	5	-	-	2	1	4	-	20	11
Entre Rios	7	12	-	1	4	-	3	2	16	50
Esplanada	14	13	-	1	3	-	8	2	12	18
Inhambupe	10	15	1	2	3	1	7	2	50	29
Itanagra	2	2	1	-	-	-	2	-	2	6
Itapicuru	5	7	-	-	1	1	-	2	48	17
Jandaíra	3	5	-	-	-	-	-	2	3	1
Mata de São João	18	22	1	-	2	-	10	1	27	26
Olindina	6	6	-	-	-	-	5	1	5	13
Ouriçangas	2	2	-	-	-	-	1	-	18	4
Pedrao	-	2	-	-	2	-	-	1	3	6
Pojuca	12	7	-	-	5	-	5	3	10	40
Rio Real	13	7	-	-	2	1	6	2	28	21
Sátiro Dias	10	3	-	-	1	-	6	1	23	11
<b>Portal do Sertão</b>	<b>354</b>	<b>246</b>	<b>15</b>	<b>18</b>	<b>93</b>	<b>13</b>	<b>142</b>	<b>42</b>	<b>514</b>	<b>835</b>
Água Fria	5	-	1	-	-	-	2	-	23	6
Amélia Rodrigues	8	1	1	3	-	-	10	2	6	35

### 2.5.3 Óbitos por grupo de causas, segundo o território de identidade e municípios de residência Bahia – 2009

(continuação)

Território de identidade e municípios	D.A.R.	D.A.D.	Doenças da pele e tecido subcutâneo	Doen. sist. e tec. conj.	Doenças do aparelho genituri-nário	Gra-vidéz parto e puer-pério	Alg. afec. origina-das no período perinatal	Malf. cong. deformi-dades e anom. cromossô-micas	Sint.sinais e achad.anor. de exames clínicos e de labora-tório	Causas externas de mor-bidade e mortali-dade
Anguera	3	4	-	-	3	-	3	-	14	2
Antônio Cardoso	1	1	-	-	-	1	-	-	16	11
Conceição da Feira	4	4	-	-	1	-	2	-	15	12
Conceição do Jacuípe	6	5	-	1	2	-	5	2	15	22
Coração de Maria	9	3	-	1	-	-	5	1	48	14
Feira de Santana	254	179	11	10	71	10	93	27	195	598
Ipecaetá	3	2	-	1	1	-	-	1	32	9
Irará	9	6	-	1	3	-	4	2	70	17
Santa Bárbara	11	8	-	-	3	-	2	-	13	24
Santanópolis	2	1	-	-	-	-	1	-	9	4
Santo Estêvão	14	16	2	-	3	-	10	4	35	32
São Gonçalo dos Campos	14	5	-	1	5	2	3	1	10	20
Tanquinho	5	3	-	-	-	-	1	-	5	10
Teodoro Sampaio	1	3	-	-	1	-	1	-	5	8
Terra Nova	5	5	-	-	-	-	-	2	3	11
<b>Vitória da Conquista</b>	<b>238</b>	<b>175</b>	<b>6</b>	<b>8</b>	<b>50</b>	<b>11</b>	<b>147</b>	<b>44</b>	<b>849</b>	<b>501</b>
Anagé	8	2	-	-	3	1	5	4	70	11
Aracatu	5	4	-	-	1	-	3	-	17	6
Barra do Choça	9	11	1	1	3	1	10	3	28	26
Belo Campo	7	2	-	-	1	1	1	-	38	7
Bom Jesus da Serra	5	4	-	-	-	-	1	1	15	2
Caetanos	3	-	-	-	-	-	3	-	14	1
Cândido Sales	7	10	-	-	2	-	4	2	42	16
Caraibas	-	-	1	-	1	-	1	-	31	4
Condeúba	8	5	-	-	1	1	2	-	44	10
Cordeiros	5	2	-	-	-	-	1	-	14	3
Encruzilhada	5	6	-	1	1	2	7	1	39	9
Guajeru	2	2	-	1	-	-	-	-	7	1
Jacaraci	4	5	-	-	1	2	3	1	-	4
Licínio de Almeida	3	1	1	-	-	-	2	1	10	4
Maetinga	3	4	-	-	1	-	5	-	1	7
Mirante	2	1	-	-	1	-	-	-	9	3
Mortugaba	4	1	-	1	-	-	-	-	8	3
Piripá	5	2	-	-	-	-	2	-	1	7
Planalto	12	4	-	-	1	1	6	3	42	5
Poções	14	16	-	-	1	1	8	2	72	29
Presidente Jânio Quadros	1	3	1	-	-	-	3	-	14	6
Ribeirão do Largo	-	1	-	-	1	-	4	-	6	8
Tremedal	7	3	1	-	2	-	2	1	45	12
Vitória da Conquista	119	86	1	4	29	1	74	25	282	317

### 2.5.3 Óbitos por grupo de causas, segundo o território de identidade e municípios de residência Bahia – 2009

(continuação)

Território de identidade e municípios	D.A.R.	D.A.D.	Doenças da pele e tecido subcutâneo	Doen. sist. e tec. conj.	Doenças do aparelho genituri-nário	Gravidez parto e puerpério	Alg. afec. originadas no período perinatal	Malf. cong. deformidades e anom. cromossômicas	Sint.sinais e achad.anor. de exames clínicos e de laboratório	Causas externas de morbidade e mortalidade
<b>Recôncavo</b>	<b>175</b>	<b>145</b>	<b>6</b>	<b>5</b>	<b>39</b>	<b>6</b>	<b>99</b>	<b>24</b>	<b>370</b>	<b>328</b>
Cabaceiras do Paraguaçu	3	6	-	-	1	-	1	-	10	9
Cachoeira	3	5	2	-	-	-	6	1	9	20
Castro Alves	6	4	-	1	-	-	4	-	17	13
Conceição do Almeida	5	-	-	-	-	-	2	-	25	13
Cruz das Almas	9	14	-	1	2	2	9	3	49	25
Dom Macedo Costa	1	2	-	-	-	-	-	-	1	-
Governador Mangabeira	8	7	-	-	1	-	5	1	20	12
Maragogipe	18	10	-	-	2	2	4	2	83	20
Muniz Ferreira	1	1	-	-	-	-	1	1	6	3
Muritiba	11	10	-	-	9	-	7	2	9	16
Nazaré	9	8	-	-	1	-	7	1	10	20
Santo Amaro	19	15	-	-	6	-	9	2	30	42
Santo Antônio de Jesus	42	17	1	1	9	1	15	3	26	57
São Felipe	6	9	-	2	-	-	2	2	12	6
São Félix	5	4	-	-	-	-	2	1	5	7
São Francisco do Conde	9	8	-	-	2	1	10	2	6	7
São Sebastião do Passé	14	14	2	-	2	-	6	1	25	30
Sapeaçu	5	5	-	-	3	-	1	1	6	15
Saubara	1	2	-	-	1	-	4	1	8	8
Varzedo	-	4	1	-	-	-	4	-	13	5
<b>Médio Rio de Contas</b>	<b>149</b>	<b>88</b>	<b>10</b>	<b>3</b>	<b>19</b>	<b>8</b>	<b>68</b>	<b>20</b>	<b>441</b>	<b>225</b>
Aiquara	2	1	-	-	-	-	-	-	10	-
Apuarema	3	1	-	-	1	-	1	-	9	2
Barra do Rocha	2	1	-	-	-	-	-	-	3	3
Boa Nova	4	1	-	-	-	-	4	3	38	10
Dário Meira	2	3	-	-	-	1	-	1	6	7
Gongogi	3	-	-	-	1	1	-	-	14	2
Ibirataia	9	3	-	-	2	-	4	-	19	13
Ipiaú	22	13	2	-	1	2	8	2	70	36
Itagi	4	2	2	-	1	1	4	-	9	7
Itagibá	4	4	-	-	2	-	5	-	18	12
Itamari	6	2	-	-	-	-	2	-	4	3
Jequié	72	39	5	2	9	2	33	11	173	97
Jitaúna	6	6	-	1	-	-	2	-	3	7
Manoel Vitorino	4	2	1	-	-	-	3	1	31	11
Nova Ibiá	-	2	-	-	-	-	-	-	8	2
Ubatã	6	8	-	-	2	1	2	2	26	13

### 2.5.3 Óbitos por grupo de causas, segundo o território de identidade e municípios de residência Bahia – 2009

(continuação)

Território de identidade e municípios	D.A.R.	D.A.D.	Doenças da pele e tecido subcutâneo	Doen. sist. e tec. conj.	Doenças do aparelho genituri-nário	Gra-vidéz parto e puer-pério	Alg. afec. origina-das no período perinatal	Malf. cong. defor-midades e anom. cromossô-micas	Sint.sinais e achad.anor. de exames clínicos e de labora-tório	Causas externas de mor-bidade e mortali-dade
<b>Bacia do Rio Corrente</b>	<b>40</b>	<b>14</b>	<b>1</b>	<b>2</b>	<b>4</b>	<b>1</b>	<b>24</b>	<b>7</b>	<b>174</b>	<b>89</b>
Brejolândia	4	-	-	-	-	-	-	1	25	1
Canápolis	3	2	-	-	-	-	2	-	1	1
Cocos	3	3	-	-	-	1	3	-	33	3
Coribe	4	1	-	-	-	-	-	-	25	7
Correntina	7	3	-	-	-	-	4	2	6	25
Jaborandi	2	-	-	-	-	-	1	-	8	-
Santa Maria da Vitória	6	3	-	1	3	-	6	2	7	22
Santana	6	1	1	1	-	-	-	1	22	5
São Félix do Coribe	4	1	-	-	-	-	3	1	20	11
Serra Dourada	1	-	-	-	1	-	2	-	13	10
Tabocas do Brejo Velho	-	-	-	-	-	-	3	-	14	4
<b>Itaparica</b>	<b>63</b>	<b>29</b>	<b>4</b>	<b>-</b>	<b>16</b>	<b>3</b>	<b>31</b>	<b>12</b>	<b>74</b>	<b>109</b>
Abaré	2	2	1	-	-	1	3	1	2	8
Chorrochó	2	-	-	-	-	-	4	2	4	9
Glória	5	2	1	-	1	-	2	2	5	5
Macururé	4	1	-	-	-	1	1	-	10	4
Paulo Afonso	49	24	2	-	15	1	21	6	53	79
Rodelas	1	-	-	-	-	-	-	1	-	4
<b>Piemonte Norte do Itapicuru</b>	<b>76</b>	<b>64</b>	<b>2</b>	<b>3</b>	<b>8</b>	<b>4</b>	<b>40</b>	<b>7</b>	<b>228</b>	<b>139</b>
Andorinha	3	5	-	-	1	-	5	-	14	3
Antônio Gonçalves	1	2	-	-	1	-	1	-	23	7
Caldeirão Grande	2	1	-	1	-	-	2	-	13	3
Campo Formoso	12	17	-	-	1	1	1	1	23	32
Filadélfia	1	2	1	-	1	1	3	-	12	12
Jaguarari	10	6	-	-	1	-	8	1	38	14
Pindobaçu	6	3	-	-	-	-	2	-	9	12
Ponto Novo	3	2	-	-	1	-	3	-	11	7
Senhor do Bonfim	38	26	1	2	2	2	15	5	85	49
<b>Metropolitano de Salvador</b>	<b>1.658</b>	<b>952</b>	<b>76</b>	<b>139</b>	<b>360</b>	<b>34</b>	<b>519</b>	<b>191</b>	<b>1.379</b>	<b>3.749</b>
Camaçari	62	50	5	1	8	1	53	10	76	217
Candeias	25	20	1	3	9	-	21	5	29	75
Dias D'Ávila	23	7	-	-	6	-	10	5	28	68
Itaparica	7	7	1	2	-	-	3	1	8	13
Lauro de Freitas	58	53	2	4	16	-	24	12	65	241
Madre de Deus	8	4	-	-	1	1	2	1	4	8
Salinas da Margarida	2	-	1	-	2	-	2	-	3	4

### 2.5.3 Óbitos por grupo de causas, segundo o território de identidade e municípios de residência Bahia – 2009

(conclusão)

Território de identidade e municípios	D.A.R.	D.A.D.	Doenças da pele e tecido subcutâneo	Doen. sist. osteom. e tec. conj.	Doenças do aparelho genituri-nário	Gravidez parto e puerpério	Alg. afec. originadas no período perinatal	Malf. cong. deformidades e anom. cromossômicas	Sint.sinais e achad.anor. de exames clínicos e de laboratório	Causas externas de morbidade e mortalidade
Salvador	1.418	760	63	129	300	30	377	150	1.101	2.933
Simões Filho	45	38	3	-	16	1	21	6	46	154
Vera Cruz	10	13	-	-	2	1	6	1	19	36

Fonte: Sesab/DICS/SIM.

Nota: Dados preliminares processados até 23/08/2010.

(1) Incluindo os casos de residentes em municípios ignorados.

Abreviaturas usadas:

DIP - Algumas doenças infecciosas e parasitárias.

Doen.sangue org.hemat. e Transt. imun. - Doenças do sangue e dos órgãos hematopoéticos e alguns transtornos imunitários.

Doenças end.nut.e Metabólicas - Doenças endócrinas, nutricionais e metabólicas.

Doenças do ouvido e da Apóf. mast. - Doenças do ouvido e da apófise mastóide.

D.A.C - Doenças do aparelho circulatório.

D.A.R - Doenças do aparelho respiratório.

D.A.D - Doenças do aparelho digestivo.

Doen.sist. osteom. e Tec.conj. - Doenças do sistema osteomuscular e do tecido conjuntivo.

Alg. afec.originadas no período perinatal - Algumas afecções originadas no período perinatal.

Malf.cong.deformidades e Anom.cromossômicas - Malformações congênitas, deformidades e anomalias cromossômicas.

Sint.sinais e Achad. anor. de exames clínicos e de laboratório - Sintomas, sinais e achados anormais de exames clínicos e de laboratório não classificado em outra parte.

## 2.5.4 Óbitos por faixa etária, segundo o território de identidade e municípios de residência Bahia – 2009

(continua)

Território de identidade e municípios	Faixa etária						Idade ignorada
	Total	< 1 Ano	1 a 4	5 a 14	15 a 49	≥ 50 Anos	
<b>Estado da Bahia (1)</b>	<b>72.378</b>	<b>4.020</b>	<b>640</b>	<b>892</b>	<b>17.971</b>	<b>48.413</b>	<b>442</b>
Município ignorado	806	125	4	10	187	224	256
<b>Irecê</b>	<b>1.545</b>	<b>109</b>	<b>26</b>	<b>22</b>	<b>344</b>	<b>1.043</b>	<b>1</b>
América Dourada	54	4	-	-	10	40	-
Barra do Mendes	53	2	3	-	5	43	-
Barro Alto	64	3	-	1	6	54	-
Cafarnaum	59	7	-	2	14	36	-
Canarana	112	8	1	2	17	84	-
Central	62	5	3	2	14	38	-
Gentio do Ouro	46	1	-	-	7	38	-
Ibipeba	72	2	1	1	19	49	-
Ibititá	65	3	1	1	13	47	-
Ipupiara	52	2	1	-	5	44	-
Irecê	240	22	5	2	68	143	-
Itaguaçu da Bahia	31	-	2	3	11	15	-
João Dourado	86	7	-	2	24	53	-
Jussara	69	6	1	-	17	45	-
Lapão	110	12	3	-	26	69	-
Mulungu do Morro	26	3	-	1	4	18	-
Presidente Dutra	58	6	1	-	19	32	-
São Gabriel	81	5	1	2	14	59	-
Uibaí	80	3	1	1	13	62	-
Xique-Xique	125	8	2	2	38	74	1
<b>Velho Chico</b>	<b>1.662</b>	<b>127</b>	<b>22</b>	<b>16</b>	<b>371</b>	<b>1.123</b>	<b>3</b>
Barra	209	24	4	1	30	150	-
Bom Jesus da Lapa	320	28	3	5	80	204	-
Brotas de Macaúbas	77	2	1	1	12	61	-
Carinhanha	101	8	3	-	24	66	-
Feira da Mata	12	-	-	-	3	9	-
Ibotirama	125	11	-	-	42	72	-
Igaporã	66	4	-	1	14	47	-
Malhada	52	7	-	2	17	25	1
Matina	45	1	-	1	10	33	-
Morpará	56	2	1	-	10	43	-
Muquém do São Francisco	48	6	1	1	15	25	-
Oliveira dos Brejinhos	111	7	2	1	16	85	-
Paratinga	139	9	3	-	26	100	1
Riacho de Santana	151	6	1	1	38	104	1
Serra do Ramalho	118	9	2	2	25	80	-
Sítio do Mato	32	3	1	-	9	19	-



**2.5.4 Óbitos por faixa etária, segundo o território de identidade e municípios de residência  
Bahia – 2009**

(continuação)

Território de identidade e municípios	Faixa etária						Idade ignorada
	Total	< 1 Ano	1 a 4	5 a 14	15 a 49	≥ 50 Anos	
<b>Chapada Diamantina</b>	<b>1.680</b>	<b>101</b>	<b>14</b>	<b>24</b>	<b>317</b>	<b>1.224</b>	<b>-</b>
Abaíra	36	2	-	-	4	30	-
Andaraí	55	2	3	2	11	37	-
Barra da Estiva	91	5	2	-	24	60	-
Boninal	89	-	-	1	5	83	-
Bonito	49	2	-	1	17	29	-
Ibicoara	65	6	-	1	14	44	-
Ibitiara	123	3	-	-	19	101	-
Iraquara	129	12	3	4	20	90	-
Itaeté	65	2	1	-	13	49	-
Jussiape	60	2	-	-	4	54	-
Lençóis	31	1	-	1	9	20	-
Marcionílio Souza	45	4	1	1	8	31	-
Morro do Chapéu	203	19	1	4	38	141	-
Mucugê	47	3	1	1	14	28	-
Nova Redenção	25	1	-	-	5	19	-
Novo Horizonte	47	1	-	-	6	40	-
Palmeiras	39	3	-	-	4	32	-
Piatã	74	3	-	-	10	61	-
Rio de Contas	78	5	-	2	10	61	-
Seabra	118	12	1	2	37	66	-
Souto Soares	73	8	1	2	15	47	-
Utinga	97	4	-	2	21	70	-
Wagner	41	1	-	-	9	31	-
<b>Sisal</b>	<b>2.208</b>	<b>139</b>	<b>25</b>	<b>32</b>	<b>461</b>	<b>1.547</b>	<b>4</b>
Araci	181	18	4	2	44	113	-
Barrocas	49	3	-	1	11	34	-
Biritinga	74	3	1	1	12	57	-
Candeal	54	1	-	-	10	43	-
Cansanção	67	7	-	1	22	37	-
Conceição do Coité	274	17	2	5	51	199	-
Ichu	46	1	-	-	7	38	-
Itiúba	141	5	3	1	33	98	1
Lamarão	9	-	-	1	2	6	-
Monte Santo	238	20	5	4	34	175	-
Nordestina	24	2	1	-	6	14	1
Queimadas	106	7	-	1	16	81	1
Quijingue	93	8	3	2	14	66	-
Retirolândia	57	6	-	-	10	41	-
Santaluz	157	8	-	3	28	118	-
São Domingos	32	-	-	-	4	28	-
Serrinha	318	20	4	5	82	206	1

## 2.5.4 Óbitos por faixa etária, segundo o território de identidade e municípios de residência Bahia – 2009

(continuação)

Território de identidade e municípios	Faixa etária						Idade ignorada
	Total	< 1 Ano	1 a 4	5 a 14	15 a 49	≥ 50 Anos	
Teofilândia	89	5	-	3	21	60	-
Tucano	159	7	2	-	40	110	-
Valente	40	1	-	2	14	23	-
<b>Litoral Sul</b>	<b>5.101</b>	<b>305</b>	<b>49</b>	<b>70</b>	<b>1.253</b>	<b>3.416</b>	<b>8</b>
Almadina	51	2	-	-	12	37	-
Arataca	53	6	-	3	17	27	-
Aurelino Leal	74	6	-	1	10	56	1
Barro Preto	46	2	-	1	8	35	-
Buerarema	138	4	-	2	24	108	-
Camacan	158	11	2	1	41	103	-
Canavieiras	233	12	3	2	52	163	1
Coaraci	198	7	1	2	42	146	-
Floresta Azul	78	4	-	3	14	57	-
Ibicaraí	225	7	1	2	46	169	-
Ibirapitanga	100	7	2	3	26	62	-
Ilhéus	1.178	73	8	17	311	768	1
Itabuna	1.515	101	15	16	394	987	2
Itacaré	78	10	1	1	26	40	-
Itaju do Colônia	26	1	-	2	3	20	-
Itajuípe	172	6	-	3	42	121	-
Itapé	76	4	1	-	14	57	-
Itapitanga	43	-	-	-	8	35	-
Jussari	34	4	-	1	7	21	1
Maraú	48	4	3	2	10	29	-
Mascote	70	7	2	4	22	35	-
Pau Brasil	56	3	-	-	17	36	-
Santa Luzia	64	7	1	1	12	43	-
São José da Vitória	45	4	1	-	8	32	-
Ubaitaba	115	5	3	2	33	72	-
Una	115	5	3	1	25	80	1
Uruçuca	112	3	2	-	29	77	1
<b>Baixo Sul</b>	<b>1.311</b>	<b>82</b>	<b>22</b>	<b>23</b>	<b>325</b>	<b>849</b>	<b>10</b>
Aratuípe	40	1	-	1	8	30	-
Cairu	45	4	1	-	10	30	-
Camamu	95	11	4	1	26	51	2
Gandu	138	8	2	2	36	89	1
Igrapiúna	25	4	-	-	9	12	-
Ituberá	108	9	3	3	22	69	2
Jaguaripe	42	1	1	-	8	32	-
Nilo Peçanha	38	1	1	3	8	25	-
Pirai do Norte	20	3	2	1	7	7	-

## 2.5.4 Óbitos por faixa etária, segundo o território de identidade e municípios de residência Bahia – 2009

(continuação)

Território de identidade e municípios	Faixa etária						Idade ignorada
	Total	< 1 Ano	1 a 4	5 a 14	15 a 49	≥ 50 Anos	
Presidente Tancredo Neves	79	3	1	2	17	55	1
Taperoá	79	5	1	1	21	51	-
Teolândia	53	3	-	1	17	32	-
Valença	445	20	6	6	112	298	3
Wenceslau Guimarães	104	9	-	2	24	68	1
<b>Extremo Sul</b>	<b>4.005</b>	<b>254</b>	<b>44</b>	<b>77</b>	<b>1.205</b>	<b>2.407</b>	<b>18</b>
Alcobaça	125	5	2	2	33	83	-
Belmonte	116	3	2	2	25	83	1
Caravelas	110	11	2	-	29	68	-
Eunápolis	635	35	5	12	218	358	7
Guaratinga	72	6	-	3	21	42	-
Ibirapoã	35	4	-	2	8	21	-
Itabela	157	15	1	3	44	92	2
Itagimirim	47	5	-	1	15	26	-
Itamaraju	353	19	4	6	91	228	5
Itanhém	121	2	1	-	21	97	-
Itapebi	54	4	-	1	13	35	1
Jucuruçu	24	4	-	-	5	15	-
Lajedão	26	1	-	1	6	18	-
Medeiros Neto	122	11	1	2	26	82	-
Mucuri	157	16	2	4	35	100	-
Nova Viçosa	169	8	3	3	54	101	-
Porto Seguro	587	35	13	16	244	278	1
Prado	145	6	-	4	42	92	1
Santa Cruz Cabrália	118	13	3	3	48	51	-
Teixeira de Freitas	808	51	5	11	222	519	-
Vereda	24	-	-	1	5	18	-
<b>Itapetinga</b>	<b>1.320</b>	<b>78</b>	<b>14</b>	<b>14</b>	<b>268</b>	<b>945</b>	<b>1</b>
Caatiba	25	2	-	1	3	19	-
Firmino Alves	17	1	-	-	1	15	-
Ibicuí	78	5	1	1	18	53	-
Iguaí	149	6	4	1	30	108	-
Itambé	143	7	-	1	34	101	-
Itapetinga	411	27	3	4	94	283	-
Itarantim	72	3	1	-	13	55	-
Itororó	139	7	1	3	30	97	1
Macarani	98	9	1	1	17	70	-
Maiquinique	26	2	-	-	9	15	-
Nova Canaã	90	6	2	1	9	72	-
Potiraguá	46	3	1	1	5	36	-
Santa Cruz da Vitória	26	-	-	-	5	21	-

## 2.5.4 Óbitos por faixa etária, segundo o território de identidade e municípios de residência Bahia – 2009

(continuação)

Território de identidade e municípios	Faixa etária						Idade ignorada
	Total	< 1 Ano	1 a 4	5 a 14	15 a 49	≥ 50 Anos	
<b>Vale do Jequiçá</b>	<b>1.877</b>	<b>76</b>	<b>19</b>	<b>13</b>	<b>323</b>	<b>1.446</b>	-
Amargosa	246	14	5	-	39	188	-
Brejões	67	5	-	1	12	49	-
Cravolândia	28	1	-	-	5	22	-
Elísio Medrado	59	-	-	1	6	52	-
Irajuba	38	1	-	-	5	32	-
Iramaia	59	2	1	1	13	42	-
Itaquara	72	2	-	2	16	52	-
Itiruçu	83	1	3	-	11	68	-
Jaguaquara	293	11	2	6	63	211	-
Jiquiriçá	53	6	-	-	4	43	-
Lafayette Coutinho	19	-	-	-	3	16	-
Lagedo do Tabocal	44	1	2	-	5	36	-
Laje	134	1	-	1	35	97	-
Maracás	148	5	-	-	27	116	-
Milagres	66	2	2	-	13	49	-
Mutuípe	118	4	-	-	19	95	-
Nova Itarana	31	2	-	1	3	25	-
Planaltino	51	3	-	-	4	44	-
Santa Inês	84	8	-	-	10	66	-
São Miguel das Matas	50	3	2	-	6	39	-
Ubaíra	134	4	2	-	24	104	-
<b>Sertão do São Francisco</b>	<b>2.143</b>	<b>160</b>	<b>15</b>	<b>30</b>	<b>509</b>	<b>1.429</b>	-
Campo Alegre de Lourdes	98	7	-	1	19	71	-
Canudos	45	4	1	1	8	31	-
Casa Nova	294	14	4	7	70	199	-
Curaçá	135	5	-	1	29	100	-
Juazeiro	998	82	8	15	267	626	-
Pilão Arcado	84	7	-	1	15	61	-
Remanso	185	20	-	-	28	137	-
Sento Sé	84	5	-	2	25	52	-
Sobradinho	111	9	1	1	32	68	-
Uauá	109	7	1	1	16	84	-
<b>Oeste Baiano</b>	<b>1.416</b>	<b>118</b>	<b>16</b>	<b>23</b>	<b>439</b>	<b>812</b>	<b>8</b>
Angical	54	2	2	1	14	35	-
Baianópolis	65	4	2	-	15	44	-
Barreiras	588	48	3	7	178	346	6
Buritirama	48	7	1	-	7	33	-
Catolândia	7	1	-	-	1	5	-
Cotegipe	46	4	1	2	5	34	-
Cristópolis	52	4	1	1	14	32	-

## 2.5.4 Óbitos por faixa etária, segundo o território de identidade e municípios de residência Bahia – 2009

(continuação)

Território de identidade e municípios	Faixa etária						Idade ignorada
	Total	< 1 Ano	1 a 4	5 a 14	15 a 49	≥ 50 Anos	
Formosa do Rio Preto	76	10	2	3	22	39	-
Luís Eduardo Magalhães	142	12	2	4	75	48	1
Mansidão	18	2	-	-	3	13	-
Riachão das Neves	126	7	1	2	44	71	1
Santa Rita de Cássia	65	4	-	2	19	40	-
São Desidério	87	10	1	1	30	45	-
Wanderley	42	3	-	-	12	27	-
<b>Bacia do Paramirim</b>	<b>782</b>	<b>37</b>	<b>3</b>	<b>11</b>	<b>116</b>	<b>613</b>	<b>2</b>
Boquira	137	4	1	-	20	112	-
Botuporã	40	2	-	-	6	32	-
Caturama	33	3	-	1	7	22	-
Érico Cardoso	50	3	-	2	9	36	-
Ibipitanga	86	5	-	-	11	70	-
Macaúbas	202	8	2	4	33	155	-
Paramirim	111	6	-	1	12	91	1
Rio do Pires	60	1	-	1	6	52	-
Tanque Novo	63	5	-	2	12	43	1
<b>Sertão Produtivo</b>	<b>2.052</b>	<b>123</b>	<b>15</b>	<b>19</b>	<b>430</b>	<b>1.465</b>	<b>-</b>
Brumado	316	20	3	1	57	235	-
Caculé	96	3	-	1	16	76	-
Caetité	265	16	-	5	58	186	-
Candiba	62	2	-	1	12	47	-
Contendas do Sincorá	19	2	2	1	2	12	-
Dom Basílio	61	2	-	1	16	42	-
Guanambi	390	26	1	1	91	271	-
Ibiassucê	35	2	-	-	7	26	-
Ituaçu	100	2	5	1	20	72	-
Iuiú	56	4	1	-	14	37	-
Lagoa Real	47	4	-	1	10	32	-
Livramento de Nossa Senhora	158	16	-	3	35	104	-
Malhada de Pedras	32	2	-	-	2	28	-
Palmas de Monte Alto	73	8	-	-	23	42	-
Pindaí	62	3	1	-	11	47	-
Rio do Antônio	57	1	-	2	12	42	-
Sebastião Laranjeiras	38	1	-	1	10	26	-
Tanhaçu	108	7	1	-	13	87	-
Urandi	77	2	1	-	21	53	-
<b>Piemonte do Paraguaçu</b>	<b>1.610</b>	<b>92</b>	<b>12</b>	<b>17</b>	<b>317</b>	<b>1.172</b>	<b>-</b>
Boa Vista do Tupim	91	7	1	2	20	61	-
Iaçú	102	6	2	1	29	64	-
Ibiquera	26	2	-	1	3	20	-

## 2.5.4 Óbitos por faixa etária, segundo o território de identidade e municípios de residência Bahia – 2009

(continuação)

Território de identidade e municípios	Faixa etária						Idade ignorada
	Total	< 1 Ano	1 a 4	5 a 14	15 a 49	≥ 50 Anos	
Itaberaba	370	27	3	5	71	264	-
Itatim	77	6	-	1	26	44	-
Lajedinho	15	-	1	1	1	12	-
Macajuba	62	3	-	-	18	41	-
Miguel Calmon	169	5	-	1	29	134	-
Mundo Novo	136	8	1	1	28	98	-
Piritiba	88	3	1	-	15	69	-
Rafael Jambeiro	124	4	-	2	23	95	-
Ruy Barbosa	219	12	1	2	29	175	-
Santa Terezinha	55	2	1	-	10	42	-
Tapiramutá	76	7	1	-	15	53	-
<b>Bacia do Jacuípe</b>	<b>1.125</b>	<b>52</b>	<b>9</b>	<b>17</b>	<b>234</b>	<b>811</b>	<b>2</b>
Baixa Grande	93	1	-	1	23	67	1
Capela do Alto Alegre	53	3	1	-	6	43	-
Gavião	13	1	-	-	3	9	-
Ipirá	233	17	1	7	81	126	1
Mairi	129	3	2	-	22	102	-
Nova Fátima	38	1	-	2	9	26	-
Pé de Serra	64	6	-	-	11	47	-
Pintadas	59	3	1	2	13	40	-
Quixabeira	36	1	-	-	4	31	-
Riachão do Jacuípe	165	4	1	1	31	128	-
São José do Jacuípe	38	4	1	1	9	23	-
Serra Preta	106	6	1	3	11	85	-
Várzea da Roça	46	1	-	-	7	38	-
Várzea do Poço	52	1	1	-	4	46	-
<b>Piemonte da Diamantina</b>	<b>1.155</b>	<b>73</b>	<b>6</b>	<b>14</b>	<b>266</b>	<b>796</b>	<b>-</b>
Caém	46	-	-	-	3	43	-
Capim Grosso	141	7	-	2	24	108	-
Jacobina	628	47	5	10	169	397	-
Mirangaba	78	4	-	1	18	55	-
Ourolândia	49	3	-	-	12	34	-
Saúde	84	7	-	-	16	61	-
Serrolândia	48	2	1	1	8	36	-
Umburanas	40	1	-	-	7	32	-
Várzea Nova	41	2	-	-	9	30	-
<b>Semiárido Nordeste II</b>	<b>1.752</b>	<b>110</b>	<b>23</b>	<b>37</b>	<b>314</b>	<b>1.266</b>	<b>2</b>
Ajustina	47	4	1	1	13	28	-
Antas	90	3	1	-	10	76	-
Banzaê	52	6	-	2	11	33	-

## 2.5.4 Óbitos por faixa etária, segundo o território de identidade e municípios de residência Bahia – 2009

(continuação)

Território de identidade e municípios	Faixa etária						Idade ignorada
	Total	< 1 Ano	1 a 4	5 a 14	15 a 49	≥ 50 Anos	
Cícero Dantas	184	7	-	4	20	153	-
Cipó	63	1	-	2	10	50	-
Coronel João Sá	80	12	1	1	14	52	-
Euclides da Cunha	293	16	2	2	45	228	-
Fátima	82	2	-	2	12	66	-
Heliópolis	64	3	1	2	13	44	1
Jeremoabo	99	11	3	2	29	53	1
Nova Soure	137	6	4	3	17	107	-
Novo Triunfo	44	2	1	1	8	32	-
Paripiranga	155	-	2	3	27	123	-
Pedro Alexandre	54	4	1	1	11	37	-
Ribeira do Amparo	32	2	-	1	7	22	-
Ribeira do Pombal	185	17	6	6	44	112	-
Santa Brígida	62	9	-	4	13	36	-
Sítio do Quinto	29	5	-	-	10	14	-
<b>Agreste de Alagoinhas/Litoral Norte</b>	<b>3.445</b>	<b>164</b>	<b>31</b>	<b>46</b>	<b>788</b>	<b>2.386</b>	<b>30</b>
Acajutiba	99	7	1	-	21	69	1
Alagoinhas	965	33	5	15	223	683	6
Aporá	101	3	4	2	21	71	-
Araçás	73	3	1	-	18	50	1
Aramari	53	1	-	-	9	43	-
Cardeal da Silva	55	2	-	-	17	35	1
Catu	295	12	-	2	71	209	1
Conde	110	10	-	3	23	71	3
Crisópolis	100	4	-	1	17	77	1
Entre Rios	217	7	2	6	60	136	6
Esplanada	169	11	2	1	36	117	2
Inhambupe	204	11	2	3	33	154	1
Itanagra	21	2	-	-	2	17	-
Itapicuru	141	6	3	2	29	100	1
Jandaíra	31	4	-	-	1	25	1
Mata de São João	199	13	4	2	56	121	3
Olindina	89	7	2	-	24	56	-
Ouriçangas	50	1	1	1	6	41	-
Pedrão	41	1	-	1	6	33	-
Pojuca	164	7	-	1	60	95	1
Rio Real	173	9	2	2	38	122	-
Sátiro Dias	95	10	2	4	17	61	1
<b>Portal do Sertão</b>	<b>4.884</b>	<b>221</b>	<b>37</b>	<b>57</b>	<b>1.265</b>	<b>3.293</b>	<b>11</b>
Água Fria	57	4	-	2	11	40	-
Amélia Rodrigues	157	12	-	1	50	93	1
Anguera	50	4	1	-	3	41	1

## 2.5.4 Óbitos por faixa etária, segundo o território de identidade e municípios de residência Bahia – 2009

(continuação)

Território de identidade e municípios	Faixa etária						Idade ignorada
	Total	< 1 Ano	1 a 4	5 a 14	15 a 49	≥ 50 Anos	
Antônio Cardoso	61	-	-	3	17	41	-
Conceição da Feira	108	2	1	2	24	79	-
Conceição do Jacuípe	119	6	-	2	38	72	1
Coração de Maria	141	7	1	1	33	99	-
Feira de Santana	3.079	142	26	37	883	1.986	5
Ipecaetá	71	1	-	1	10	59	-
Irará	174	8	1	1	17	147	-
Santa Bárbara	146	4	1	2	34	105	-
Santanópolis	61	1	2	-	11	47	-
Santo Estêvão	306	18	1	1	64	222	-
São Gonçalo dos Campos	176	6	-	1	33	136	-
Tanquinho	62	1	3	1	18	39	-
Teodoro Sampaio	46	2	-	-	8	33	3
Terra Nova	70	3	-	2	11	54	-
<b>Vitória da Conquista</b>	<b>3.774</b>	<b>234</b>	<b>32</b>	<b>43</b>	<b>818</b>	<b>2.647</b>	<b>-</b>
Anagé	132	8	1	3	19	101	-
Aracatu	72	4	1	-	8	59	-
Barra do Choça	188	14	1	6	46	121	-
Belo Campo	92	3	2	2	18	67	-
Bom Jesus da Serra	41	2	-	-	9	30	-
Caetanos	36	3	-	2	3	28	-
Cândido Sales	134	7	2	1	25	99	-
Caraíbas	49	1	-	-	3	45	-
Condeúba	120	3	-	1	19	97	-
Cordeiros	54	1	-	-	8	45	-
Encruzilhada	105	11	1	1	24	68	-
Guajeru	28	-	1	-	2	25	-
Jacaraci	59	4	-	2	7	46	-
Licínio de Almeida	53	2	-	-	9	42	-
Maetinga	62	5	-	1	10	46	-
Mirante	32	-	-	1	4	27	-
Mortugaba	51	3	-	-	8	40	-
Piripá	48	3	1	-	11	33	-
Planalto	127	10	-	-	19	98	-
Poções	285	15	3	3	62	202	-
Presidente Jânio Quadros	62	4	-	-	7	51	-
Ribeirão do Largo	36	4	-	-	10	22	-
Tremedal	123	6	1	1	19	96	-
Vitória da Conquista	1.785	121	18	19	468	1.159	-
<b>Recôncavo</b>	<b>3.249</b>	<b>135</b>	<b>21</b>	<b>25</b>	<b>651</b>	<b>2.404</b>	<b>13</b>
Cabaceiras do Paraguaçu	91	1	1	3	15	71	-
Cachoeira	162	7	2	2	30	120	1
Castro Alves	126	5	1	-	27	93	-



## 2.5.4 Óbitos por faixa etária, segundo o território de identidade e municípios de residência Bahia – 2009

(continuação)

Território de identidade e municípios	Faixa etária						Idade ignorada
	Total	< 1 Ano	1 a 4	5 a 14	15 a 49	≥ 50 Anos	
Conceição do Almeida	113	2	-	-	21	90	-
Cruz das Almas	316	12	-	2	61	241	-
Dom Macedo Costa	24	-	-	-	8	16	-
Governador Mangabeira	119	7	-	-	18	93	1
Maragogipe	284	5	5	4	47	222	1
Muniz Ferreira	32	1	-	-	5	26	-
Muritiba	192	8	3	2	35	144	-
Nazaré	188	11	-	-	37	140	-
Santo Amaro	309	13	3	1	69	221	2
Santo Antônio de Jesus	495	19	3	8	117	348	-
São Felipe	110	7	-	-	19	84	-
São Félix	78	2	1	1	18	56	-
São Francisco do Conde	140	13	1	-	33	93	-
São Sebastião do Passé	223	10	1	1	50	154	7
Sapeaçu	121	3	-	-	24	94	-
Saubara	71	5	-	1	11	53	1
Varzedo	55	4	-	-	6	45	-
<b>Médio Rio de Contas</b>	<b>2.120</b>	<b>114</b>	<b>20</b>	<b>32</b>	<b>395</b>	<b>1.556</b>	<b>3</b>
Aiquara	31	-	2	-	1	28	-
Apuarema	44	1	-	1	2	39	1
Barra do Rocha	29	1	-	1	8	19	-
Boa Nova	102	7	2	1	17	75	-
Dário Meira	44	2	-	1	16	25	-
Gongogi	40	1	1	-	7	31	-
Ibirataia	145	5	2	3	16	119	-
Ipiaú	307	12	2	3	61	228	1
Itagi	85	4	1	1	15	64	-
Itagibá	86	5	2	1	15	63	-
Itamari	27	3	1	-	5	18	-
Jequié	892	56	5	14	177	639	1
Jitaúna	61	3	-	-	12	46	-
Manoel Vitorino	73	6	2	2	17	46	-
Nova Ibiá	25	1	-	-	3	21	-
Ubatã	129	7	-	4	23	95	-
<b>Bacia do Rio Corrente</b>	<b>607</b>	<b>39</b>	<b>4</b>	<b>5</b>	<b>150</b>	<b>404</b>	<b>5</b>
Brejolândia	47	3	-	-	8	36	-
Canápolis	14	2	-	-	2	10	-
Cocos	72	3	1	-	12	56	-
Coribe	55	-	-	1	16	38	-
Correntina	94	8	-	-	34	52	-
Jaborandi	23	1	-	-	5	17	-
Santa Maria da Vitória	85	10	1	2	17	50	5

## 2.5.4 Óbitos por faixa etária, segundo o território de identidade e municípios de residência Bahia – 2009

(conclusão)

Território de identidade e municípios	Faixa etária						Idade ignorada
	Total	< 1 Ano	1 a 4	5 a 14	15 a 49	≥ 50 Anos	
Santana	77	3	1	-	16	57	-
São Félix do Coribe	70	4	-	1	21	44	-
Serra Dourada	45	2	1	1	16	25	-
Tabocas do Brejo Velho	25	3	-	-	3	19	-
<b>Itaparica</b>	<b>778</b>	<b>56</b>	<b>13</b>	<b>12</b>	<b>162</b>	<b>528</b>	<b>7</b>
Abaré	46	5	1	-	16	24	-
Chorrochó	52	6	4	-	7	34	1
Glória	55	3	2	2	10	38	-
Macururé	35	4	-	2	4	24	1
Paulo Afonso	575	37	6	8	119	400	5
Rodelas	15	1	-	-	6	8	-
<b>Piemonte Norte do Itapicuru</b>	<b>1.055</b>	<b>56</b>	<b>10</b>	<b>22</b>	<b>256</b>	<b>709</b>	<b>2</b>
Andorinha	47	5	-	1	7	34	-
Antônio Gonçalves	46	1	-	1	10	34	-
Caldeirão Grande	35	2	-	1	4	28	-
Campo Formoso	178	5	1	3	52	117	-
Filadélfia	48	4	-	4	14	26	-
Jaguarari	138	13	1	2	27	95	-
Pindobaçu	63	2	-	-	27	34	-
Ponto Novo	48	3	3	1	9	32	-
Senhor do Bonfim	452	21	5	9	106	309	2
<b>Metropolitano de Salvador</b>	<b>18.916</b>	<b>840</b>	<b>134</b>	<b>181</b>	<b>5.807</b>	<b>11.898</b>	<b>56</b>
Camaçari	1.005	77	14	7	358	545	4
Candeias	395	30	5	2	116	239	3
Dias D'Ávila	338	21	3	9	104	200	1
Itaparica	114	4	3	-	33	74	-
Lauro de Freitas	858	44	6	7	331	466	4
Madre de Deus	74	5	-	-	16	53	-
Salinas da Margarida	54	2	-	-	10	42	-
Salvador	15.222	617	94	140	4.565	9.774	32
Simões Filho	666	31	8	13	215	388	11
Vera Cruz	190	9	1	3	59	117	1

Fonte: Sesab/Suvisa/DIS-SIM.

Nota: Dados preliminares processados até 23/8/2010.

(1) Incluindo os casos de residentes em municípios ignorados.

**2.5.5 Casos de algumas doenças transmissíveis de notificação obrigatória, independentes de confirmação, segundo o território de identidade e municípios de residência – Bahia – 2009**

(continua)

Território de identidade e municípios	Coqueluche	Dengue	Difteria	Chagas aguda	Doenças Exantemáticas	Esquistossomose (1)	Febre tifóide	Hanseníase (2)	Hepatite viral	Leishmaniose	
										Tegumentar (2)	Visceral
<b>Estado da Bahia (4)</b>	<b>91</b>	<b>122.899</b>	<b>5</b>	<b>111</b>	<b>1.129</b>	<b>713</b>	<b>62</b>	<b>2.815</b>	<b>3.349</b>	<b>3.442</b>	<b>426</b>
<b>Irecê</b>	<b>6</b>	<b>13.609</b>	<b>-</b>	<b>12</b>	<b>24</b>	<b>22</b>	<b>11</b>	<b>99</b>	<b>123</b>	<b>5</b>	<b>66</b>
América Dourada	1	157	-	-	-	2	2	2	2	2	5
Barra do Mendes	-	899	-	1	1	3	-	2	-	-	5
Barro Alto	-	146	-	-	-	2	-	1	6	1	4
Cafarnaum	-	130	-	-	3	1	-	4	3	1	10
Canarana	-	1.165	-	-	1	-	-	-	25	-	10
Central	-	465	-	-	3	-	-	3	2	-	2
Gentio do Ouro	-	261	-	-	-	-	1	5	-	-	-
Ibipeba	-	109	-	-	-	-	2	-	3	-	8
Ibititá	1	250	-	-	2	-	-	-	1	-	3
Ipupiara	-	40	-	-	5	-	-	4	-	-	-
Irecê	2	5.176	-	-	1	6	3	15	24	-	8
Itaguaçu da Bahia	1	33	-	-	-	-	-	-	2	-	-
João Dourado	-	1.053	-	-	-	-	-	1	6	-	1
Jussara	-	774	-	-	-	-	1	4	1	-	-
Lapão	-	414	-	-	1	-	-	2	9	-	1
Mulungu do Morro	-	29	-	10	-	2	-	2	13	1	1
Presidente Dutra	1	1.026	-	-	3	-	-	1	1	-	1
São Gabriel	-	1.204	-	-	-	1	-	2	12	-	1
Uibaí	-	204	-	1	-	4	-	1	4	-	4
Xique-Xique	-	74	-	-	4	1	2	50	9	-	2
<b>Velho Chico</b>	<b>-</b>	<b>2.052</b>	<b>-</b>	<b>1</b>	<b>4</b>	<b>4</b>	<b>-</b>	<b>135</b>	<b>52</b>	<b>15</b>	<b>18</b>
Barra	-	186	-	-	-	-	-	37	5	2	1
Bom Jesus da Lapa	-	374	-	-	-	-	-	48	7	2	1
Brotas de Macaúbas	-	78	-	-	-	1	-	-	-	1	2
Carinhanha	-	-	-	-	-	-	-	3	15	4	-
Feira da Mata	-	86	-	-	-	-	-	-	-	1	-
Ibotirama	-	719	-	1	4	-	-	16	8	-	2
Igaporã	-	32	-	-	-	2	-	-	-	-	-
Malhada	-	-	-	-	-	-	-	4	-	1	-
Matina	-	303	-	-	-	-	-	1	-	-	1
Morpará	-	44	-	-	-	-	-	2	-	-	3
Muquém do São Francisco	-	8	-	-	-	-	-	4	-	-	-
Oliveira dos Brejinhos	-	20	-	-	-	-	-	-	5	-	6
Paratinga	-	167	-	-	-	-	-	8	4	-	1
Riacho de Santana	-	10	-	-	-	-	-	4	-	1	-

**2.5.5 Casos de algumas doenças transmissíveis de notificação obrigatória, independentes de confirmação, segundo o território de identidade e municípios de residência – Bahia – 2009**

(continuação)

Território de identidade e municípios	Coqueluche	Dengue	Difteria	Chagas aguda	Doenças Exantemáticas	Esquistossomose (1)	Febre tifóide	Hanseníase (2)	Hepatite viral	Leishmaniose	
										Tegumentar (2)	Visceral
Serra do Ramalho	-	5	-	-	-	1	-	7	7	2	1
Sítio do Mato	-	20	-	-	-	-	-	1	1	1	-
<b>Chapada Diamantina</b>	<b>1</b>	<b>2.114</b>	<b>-</b>	<b>1</b>	<b>9</b>	<b>6</b>	<b>-</b>	<b>58</b>	<b>84</b>	<b>85</b>	<b>41</b>
Abaíra	-	-	-	-	-	-	-	-	-	-	-
Andaraí	-	408	-	-	-	-	-	9	7	-	3
Barra da Estiva	-	6	-	-	-	1	-	6	4	20	2
Boninal	1	1	-	-	-	-	-	1	-	1	-
Bonito	-	55	-	-	-	1	-	1	5	-	-
Ibicoara	-	4	-	-	-	-	-	-	2	27	-
Ibitiara	-	73	-	-	-	-	-	3	-	-	2
Iraquara	-	134	-	-	-	-	-	1	4	4	19
Itaeté	-	335	-	-	-	1	-	2	1	-	5
Jussiapé	-	-	-	-	-	-	-	2	-	-	-
Lençóis	-	95	-	1	1	3	-	4	2	10	-
Marcionílio Souza	-	164	-	-	-	-	-	1	3	1	1
Morro do Chapéu	-	103	-	-	-	-	-	6	21	4	2
Mucugê	-	-	-	-	-	-	-	4	2	-	-
Nova Redenção	-	121	-	-	4	-	-	1	-	-	-
Novo Horizonte	-	84	-	-	-	-	-	-	-	1	3
Palmeiras	-	4	-	-	-	-	-	-	6	-	1
Piatã	-	-	-	-	-	-	-	-	-	-	1
Rio de Contas	-	1	-	-	-	-	-	1	2	-	-
Seabra	-	119	-	-	-	-	-	8	9	10	-
Souto Soares	-	210	-	-	1	-	-	2	1	-	2
Utinga	-	197	-	-	3	-	-	5	12	5	-
Wagner	-	-	-	-	-	-	-	1	3	2	-
<b>Sisal</b>	<b>2</b>	<b>6.571</b>	<b>-</b>	<b>-</b>	<b>44</b>	<b>6</b>	<b>1</b>	<b>83</b>	<b>186</b>	<b>-</b>	<b>18</b>
Araci	-	164	-	-	8	-	-	16	26	-	2
Barrocas	-	189	-	-	-	1	-	2	11	-	1
Biritinga	-	11	-	-	-	2	-	-	5	-	-
Candeal	1	92	-	-	3	-	-	-	-	-	-
Cansanção	1	-	-	-	-	-	-	-	1	-	-
Conceição do Coité	-	881	-	-	3	-	-	9	13	-	2
Ichu	-	45	-	-	-	-	-	-	-	-	3
Itiúba	-	38	-	-	-	-	-	4	6	-	2
Lamarão	-	9	-	-	-	-	-	-	5	-	-
Monte Santo	-	448	-	-	7	-	-	4	-	-	2
Nordestina	-	93	-	-	-	-	-	-	-	-	2
Queimadas	-	93	-	-	4	-	-	-	2	-	-

**2.5.5 Casos de algumas doenças transmissíveis de notificação obrigatória, independentes de confirmação, segundo o território de identidade e municípios de residência – Bahia – 2009**

(continuação)

Território de identidade e municípios	Coqueluche	Dengue	Difteria	Chagas aguda	Doenças Exantemáticas	Esquistossomose (1)	Febre tifóide	Hanseníase (2)	Hepatite viral	Leishmaniose	
										Tegumentar (2)	Visceral
Quijingue	-	195	-	-	-	-	-	-	3	-	-
Retirolândia	-	399	-	-	1	-	-	1	20	-	-
Santaluz	-	752	-	-	2	1	-	4	6	-	3
São Domingos	-	453	-	-	-	-	-	-	3	-	-
Serrinha	-	1.627	-	-	-	-	1	25	20	-	-
Teofilândia	-	293	-	-	-	1	-	3	10	-	-
Tucano	-	117	-	-	9	-	-	8	31	-	1
Valente	-	672	-	-	7	1	-	7	24	-	-
<b>Litoral Sul</b>	<b>2</b>	<b>25.300</b>	<b>1</b>	<b>20</b>	<b>62</b>	<b>313</b>	<b>3</b>	<b>123</b>	<b>266</b>	<b>397</b>	<b>-</b>
Almadina	-	28	-	-	-	2	-	-	1	-	-
Arataca	-	41	-	-	1	1	-	3	5	4	-
Aurelino Leal	-	22	-	-	1	46	-	-	2	5	-
Barro Preto	-	89	-	-	-	2	-	-	1	3	-
Buerarema	-	465	-	-	3	3	-	1	7	30	-
Camacan	-	229	-	1	16	45	-	5	41	4	-
Canavieiras	-	108	-	-	3	-	-	10	13	5	-
Coaraci	-	762	-	-	4	33	-	1	5	9	-
Floresta Azul	-	810	-	1	-	3	-	-	-	1	-
Ibicaraí	-	906	-	-	2	5	-	4	-	1	-
Ibirapitanga	-	128	-	-	-	19	-	2	3	54	-
Ilhéus	-	4.331	-	-	17	-	1	25	58	64	-
Itabuna	2	14.939	1	17	6	26	1	46	66	22	-
Itacaré	-	169	-	-	1	1	-	2	10	18	-
Itaju do Colônia	-	142	-	-	-	-	-	-	-	2	-
Itajuípe	-	712	-	-	3	9	-	5	13	3	-
Itapé	-	194	-	-	1	9	1	-	1	-	-
Itapitanga	-	48	-	-	1	6	-	1	-	6	-
Jussari	-	54	-	-	-	38	-	-	-	3	-
Maraú	-	8	-	-	-	-	-	-	-	58	-
Mascote	-	112	-	-	-	2	-	2	2	1	-
Pau Brasil	-	22	-	-	-	22	-	-	8	5	-
Santa Luzia	-	114	-	-	1	-	-	4	5	8	-
São José da Vitória	-	194	-	-	-	11	-	-	-	5	-
Ubaitaba	-	98	-	1	-	-	-	-	4	13	-
Una	-	185	-	-	2	15	-	8	12	53	-
Uruçuca	-	390	-	-	-	15	-	4	9	20	-
<b>Baixo Sul</b>	<b>1</b>	<b>473</b>	<b>-</b>	<b>-</b>	<b>31</b>	<b>9</b>	<b>1</b>	<b>12</b>	<b>39</b>	<b>2.169</b>	<b>7</b>
Aratuípe	-	2	-	-	2	-	-	-	-	-	-
Cairu	-	3	-	-	2	-	-	1	3	2	-
Camamu	-	10	-	-	-	-	-	3	2	152	-

**2.5.5 Casos de algumas doenças transmissíveis de notificação obrigatória, independentes de confirmação, segundo o território de identidade e municípios de residência – Bahia – 2009**

(continuação)

Território de identidade e municípios	Coqueluche	Dengue	Difteria	Chagas aguda	Doenças Exantemáticas	Esquistossomose (1)	Febre tifóide	Hanseníase (2)	Hepatite viral	Leishmaniose	
										Tegumentar (2)	Visceral
Gandu	-	156	-	-	10	1	1	3	10	38	-
Igrapiúna	-	6	-	-	-	8	-	-	1	52	-
Ituberá	-	6	-	-	-	-	-	1	4	359	-
Jaguaripe	-	9	-	-	2	-	-	-	3	4	6
Nilo Peçanha	-	1	-	-	-	-	-	1	4	86	-
Piraí do Norte	-	1	-	-	-	-	-	-	2	33	-
Presidente Tancredo Neves	-	58	-	-	4	-	-	-	4	292	-
Taperoá	-	14	-	-	4	-	-	2	1	565	-
Teolândia	-	9	-	-	2	-	-	-	-	155	1
Valença	1	158	-	-	4	-	-	1	5	264	-
Wenceslau Guimarães	-	40	-	-	1	-	-	-	-	167	-
<b>Extremo Sul</b>	<b>7</b>	<b>8.404</b>	<b>-</b>	<b>1</b>	<b>111</b>	<b>8</b>	<b>-</b>	<b>436</b>	<b>207</b>	<b>40</b>	<b>-</b>
Alcobaça	-	36	-	-	3	-	-	7	8	-	-
Belmonte	-	177	-	-	1	-	-	18	6	-	-
Caravelas	1	147	-	-	7	-	-	5	7	-	-
Eunápolis	3	2.385	-	-	5	-	-	86	10	8	-
Guaratinga	-	125	-	-	-	-	-	28	7	3	-
Ibirapoã	-	65	-	-	6	3	-	-	1	-	-
Itabela	-	339	-	-	1	-	-	20	4	-	-
Itagimirim	-	22	-	1	-	-	-	-	-	-	-
Itamaraju	-	117	-	-	22	-	-	64	33	7	-
Itanhém	-	39	-	-	4	-	-	7	16	1	-
Itapebi	-	107	-	-	-	-	-	2	-	1	-
Jucuruçu	-	4	-	-	1	1	-	-	-	-	-
Lajedão	-	27	-	-	-	-	-	1	-	-	-
Medeiros Neto	2	192	-	-	1	-	-	4	8	-	-
Mucuri	-	108	-	-	8	1	-	9	5	-	-
Nova Viçosa	-	175	-	-	3	-	-	15	-	-	-
Porto Seguro	-	3.192	-	-	27	2	-	62	29	13	-
Prado	-	17	-	-	2	-	-	13	7	3	-
Santa Cruz Cabrália	-	690	-	-	-	-	-	7	6	3	-
Teixeira de Freitas	1	430	-	-	20	1	-	85	59	1	-
Vereda	-	10	-	-	-	-	-	3	1	-	-
<b>Itapetinga</b>	<b>1</b>	<b>4.307</b>	<b>-</b>	<b>3</b>	<b>29</b>	<b>30</b>	<b>2</b>	<b>20</b>	<b>73</b>	<b>56</b>	<b>-</b>
Caatiba	-	48	-	-	-	-	-	-	2	-	-
Firmino Alves	-	54	-	-	-	3	-	-	1	4	-
Ibicuí	-	18	-	-	2	-	-	-	1	4	-
Iguaí	-	370	-	2	2	1	-	1	40	28	-
Itambé	-	356	-	1	2	1	1	-	7	2	-

**2.5.5 Casos de algumas doenças transmissíveis de notificação obrigatória, independentes de confirmação, segundo o território de identidade e municípios de residência – Bahia – 2009**

(continuação)

Território de identidade e municípios	Coqueluche	Dengue	Difteria	Chagas aguda	Doenças Exantemáticas	Esquistossomose (1)	Febre tifóide	Hanseníase (2)	Hepatite viral	Leishmaniose	
										Tegumentar (2)	Visceral
Itapetinga	-	1.113	-	-	-	-	1	17	7	1	-
Itarantim	-	526	-	-	-	-	-	-	1	-	-
Itororó	-	908	-	-	17	10	-	-	4	5	-
Macarani	-	363	-	-	-	-	-	-	10	1	-
Maiquinique	-	241	-	-	-	2	-	1	-	-	-
Nova Canaã	1	128	-	-	4	-	-	-	-	10	-
Potiraguá	-	73	-	-	2	12	-	1	-	1	-
Santa Cruz da Vitória	-	109	-	-	-	1	-	-	-	-	-
<b>Vale do Jequiriçá</b>	<b>-</b>	<b>1.702</b>	<b>-</b>	<b>-</b>	<b>17</b>	<b>13</b>	<b>-</b>	<b>4</b>	<b>76</b>	<b>238</b>	<b>2</b>
Amargosa	-	2	-	-	1	-	-	-	2	12	-
Brejões	-	15	-	-	5	-	-	1	-	-	-
Cravolândia	-	10	-	-	1	-	-	-	1	4	-
Elísio Medrado	-	13	-	-	-	-	-	-	-	4	-
Irajuba	-	23	-	-	-	-	-	-	2	-	-
Iramaia	-	263	-	-	-	-	-	2	50	2	-
Itaquara	-	190	-	-	-	-	-	-	-	6	-
Itiruçu	-	354	-	-	1	-	-	-	1	-	-
Jaguaquara	-	154	-	-	1	-	-	-	1	14	-
Jiquiriçá	-	3	-	-	1	-	-	-	1	49	-
Lafayette Coutinho	-	337	-	-	-	-	-	-	-	-	-
Lagedo do Tabocal	-	72	-	-	-	-	-	-	-	-	-
Laje	-	3	-	-	-	4	-	-	-	24	-
Maracás	-	121	-	-	1	-	-	1	18	1	-
Milagres	-	22	-	-	2	-	-	-	-	-	-
Mutuípe	-	30	-	-	4	-	-	-	-	84	-
Nova Itarana	-	1	-	-	-	-	-	-	-	-	-
Planaltino	-	60	-	-	-	9	-	-	-	-	-
Santa Inês	-	25	-	-	-	-	-	-	-	-	2
São Miguel das Matas	-	1	-	-	-	-	-	-	-	4	-
Ubaíra	-	3	-	-	-	-	-	-	-	34	-
<b>Sertão do São Francisco</b>	<b>9</b>	<b>840</b>	<b>-</b>	<b>1</b>	<b>43</b>	<b>20</b>	<b>-</b>	<b>279</b>	<b>268</b>	<b>4</b>	<b>60</b>
Campo Alegre de Lourdes	-	26	-	-	2	-	-	21	5	-	1
Canudos	-	76	-	-	-	-	-	-	19	-	-
Casa Nova	4	27	-	-	5	-	-	45	17	-	5
Curaçá	-	8	-	-	3	-	-	5	4	-	-
Juazeiro	5	625	-	-	28	20	-	146	186	1	33
Pilão Arcado	-	-	-	1	1	-	-	-	3	-	2
Remanso	-	52	-	-	4	-	-	6	14	1	3

**2.5.5 Casos de algumas doenças transmissíveis de notificação obrigatória, independentes de confirmação, segundo o território de identidade e municípios de residência – Bahia – 2009**

(continuação)

Território de identidade e municípios	Coqueluche	Dengue	Difteria	Chagas aguda	Doenças Exantemáticas	Esquistossomose (1)	Febre tifóide	Hanseníase (2)	Hepatite viral	Leishmaniose	
										Tegumentar (2)	Visceral
Sento Sé	-	1	-	-	-	-	-	14	6	1	4
Sobradinho	-	14	-	-	-	-	-	36	2	-	11
Uauá	-	11	-	-	-	-	-	6	12	1	1
<b>Oeste Baiano</b>	<b>7</b>	<b>4.513</b>	<b>-</b>	<b>-</b>	<b>35</b>	<b>48</b>	<b>2</b>	<b>254</b>	<b>131</b>	<b>4</b>	<b>7</b>
Angical	1	67	-	-	-	-	-	3	2	-	-
Baianópolis	-	6	-	-	-	-	1	4	2	-	-
Barreiras	4	2.651	-	-	20	4	1	150	37	1	1
Buritirama	-	47	-	-	-	-	-	6	-	-	1
Catolândia	-	8	-	-	-	-	-	-	7	-	-
Cotegipe	-	10	-	-	-	-	-	9	1	-	-
Cristópolis	-	20	-	-	2	-	-	2	3	-	1
Formosa do Rio Preto	-	14	-	-	-	-	-	2	17	-	-
Luís Eduardo Magalhães	1	492	-	-	6	42	-	21	42	1	-
Mansidão	-	176	-	-	1	-	-	7	-	-	-
Riachão das Neves	-	353	-	-	1	1	-	7	3	-	-
Santa Rita de Cássia	1	52	-	-	1	1	-	26	1	1	-
São Desidério	-	96	-	-	-	-	-	6	4	-	1
Wanderley	-	521	-	-	4	-	-	11	12	1	3
<b>Bacia do Paramirim</b>	<b>4</b>	<b>1.209</b>	<b>-</b>	<b>5</b>	<b>15</b>	<b>5</b>	<b>-</b>	<b>7</b>	<b>42</b>	<b>3</b>	<b>29</b>
Boquira	-	323	-	3	-	-	-	2	-	1	9
Botuporã	-	225	-	1	10	-	-	1	4	-	1
Caturama	-	15	-	-	-	-	-	-	-	-	1
Érico Cardoso	-	6	-	-	2	-	-	1	12	-	3
Ibipitanga	2	103	-	-	-	-	-	2	-	-	1
Macaúbas	-	77	-	-	1	-	-	1	12	1	7
Paramirim	2	101	-	1	2	-	-	-	14	-	2
Rio do Pires	-	113	-	-	-	5	-	-	-	1	3
Tanque Novo	-	246	-	-	-	-	-	-	-	-	2
<b>Sertão Produtivo</b>	<b>1</b>	<b>1.342</b>	<b>-</b>	<b>3</b>	<b>20</b>	<b>50</b>	<b>-</b>	<b>50</b>	<b>167</b>	<b>5</b>	<b>52</b>
Brumado	-	336	-	-	2	-	-	20	12	-	12
Caculé	-	15	-	-	-	-	-	2	1	-	-
Caetité	-	80	-	-	4	43	-	-	42	-	3
Candiba	-	6	-	-	-	-	-	-	2	-	-
Contendas do Sincorá	-	1	-	-	-	1	-	1	1	-	2
Dom Basílio	-	4	-	-	1	-	-	-	3	-	2
Guanambi	-	679	-	-	11	5	-	12	46	-	24
Ibiassucê	-	9	-	-	-	-	-	1	-	-	-



**2.5.5 Casos de algumas doenças transmissíveis de notificação obrigatória, independentes de confirmação, segundo o território de identidade e municípios de residência – Bahia – 2009**

(continuação)

Território de identidade e municípios	Coque-luche	Dengue	Difte-ria	Chagas aguda	Doen-ças Exante-máticas	Esquis-tosso-mose (1)	Febre tifóide	Hanse-niase (2)	Hepatite viral	Leishmaniose	
										Tegu-mentar (2)	Visceral
Ituaçu	1	4	-	-	1	-	-	-	1	5	1
Iuiú	-	24	-	-	-	-	-	1	3	-	-
Lagoa Real	-	8	-	-	-	-	-	-	-	-	-
Livramento de Nossa Senhora	-	66	-	-	1	1	-	1	41	-	1
Malhada de Pedras	-	3	-	-	-	-	-	-	-	-	-
Palmas de Monte Alto	-	4	-	1	-	-	-	1	11	-	4
Pindaí	-	16	-	-	-	-	-	-	-	-	-
Rio do Antônio	-	13	-	2	-	-	-	6	3	-	-
Sebastião Laranjeiras	-	62	-	-	-	-	-	3	-	-	-
Tanhaçu	-	5	-	-	-	-	-	2	-	-	3
Urandi	-	7	-	-	-	-	-	-	1	-	-
<b>Piemonte do Paraguaçu</b>	<b>1</b>	<b>2.856</b>	<b>1</b>	<b>-</b>	<b>23</b>	<b>1</b>	<b>-</b>	<b>82</b>	<b>90</b>	<b>19</b>	<b>11</b>
Boa Vista do Tupim	-	172	-	-	1	-	-	2	3	1	2
Iaçú	1	112	1	-	-	-	-	23	6	-	-
Ibiquera	-	5	-	-	-	-	-	-	21	-	-
Itaberaba	-	584	-	-	4	1	-	36	16	1	3
Itatim	-	29	-	-	-	-	-	1	1	-	1
Lajedinho	-	142	-	-	-	-	-	-	2	-	-
Macajuba	-	102	-	-	3	-	-	-	-	-	2
Miguel Calmon	-	554	-	-	4	-	-	-	8	15	1
Mundo Novo	-	194	-	-	1	-	-	2	9	-	-
Piritiba	-	311	-	-	2	-	-	4	2	1	-
Rafael Jambeiro	-	69	-	-	6	-	-	3	2	-	2
Ruy Barbosa	-	213	-	-	2	-	-	3	16	-	-
Santa Terezinha	-	48	-	-	-	-	-	1	-	-	-
Tapiramutá	-	321	-	-	-	-	-	7	4	1	-
<b>Bacia do Jacuípe</b>	<b>-</b>	<b>2.105</b>	<b>-</b>	<b>-</b>	<b>42</b>	<b>9</b>	<b>3</b>	<b>22</b>	<b>19</b>	<b>3</b>	<b>3</b>
Baixa Grande	-	118	-	-	6	-	-	5	4	-	-
Capela do Alto Alegre	-	21	-	-	2	-	-	-	6	-	-
Gavião	-	60	-	-	-	-	-	-	-	-	-
Ipirá	-	303	-	-	21	7	-	2	5	-	-
Mairi	-	267	-	-	4	-	-	7	-	1	-
Nova Fátima	-	52	-	-	4	-	-	-	1	-	-
Pé de Serra	-	273	-	-	-	1	-	1	-	-	-
Pintadas	-	83	-	-	1	-	-	-	-	-	-
Quixabeira	-	263	-	-	2	-	-	3	-	-	-
Riachão do Jacuípe	-	153	-	-	-	-	1	-	1	-	-
São José do Jacuípe	-	88	-	-	-	-	-	-	-	1	-

**2.5.5 Casos de algumas doenças transmissíveis de notificação obrigatória, independentes de confirmação, segundo o território de identidade e municípios de residência – Bahia – 2009**

(continuação)

Território de identidade e municípios	Coqueluche	Dengue	Difteria	Chagas aguda	Doenças Exantemáticas	Esquistossomose (1)	Febre tifóide	Hanseníase (2)	Hepatite viral	Leishmaniose	
										Tegumentar (2)	Visceral
Serra Preta	-	72	-	-	-	-	2	-	-	1	3
Várzea da Roça	-	193	-	-	1	1	-	1	-	-	-
Várzea do Poço	-	159	-	-	1	-	-	3	2	-	-
<b>Piemonte da Diamantina</b>	-	<b>3.249</b>	-	<b>1</b>	<b>30</b>	-	-	<b>32</b>	<b>99</b>	<b>14</b>	<b>12</b>
Caém	-	76	-	-	-	-	-	-	1	4	-
Capim Grosso	-	194	-	-	4	-	-	6	14	1	-
Jacobina	-	1.527	-	-	11	-	-	21	17	1	7
Mirangaba	-	143	-	-	3	-	-	-	35	1	2
Ourolândia	-	137	-	-	-	-	-	-	9	-	-
Saúde	-	118	-	-	1	-	-	1	5	3	3
Serrolândia	-	561	-	-	2	-	-	2	6	4	-
Umburanas	-	165	-	-	2	-	-	1	3	-	-
Várzea Nova	-	328	-	1	7	-	-	1	9	-	-
<b>Semiárido Nordeste II</b>	-	<b>1.536</b>	-	<b>5</b>	<b>5</b>	<b>29</b>	-	<b>23</b>	<b>101</b>	<b>1</b>	<b>6</b>
Ajustina	-	450	-	-	3	-	-	2	5	-	-
Antas	-	47	-	-	-	-	-	-	-	-	-
Banzaê	-	3	-	-	-	-	-	-	-	-	-
Cícero Dantas	-	182	-	-	-	-	-	1	-	1	-
Cipó	-	3	-	-	1	-	-	-	-	-	1
Coronel João Sá	-	20	-	-	-	-	-	2	2	-	-
Euclides da Cunha	-	53	-	-	-	-	-	3	-	-	2
Fátima	-	132	-	-	-	-	-	2	2	-	-
Heliópolis	-	21	-	-	-	-	-	1	-	-	-
Jeremoabo	-	62	-	1	-	-	-	2	43	-	1
Nova Soure	-	17	-	-	-	2	-	5	-	-	1
Novo Triunfo	-	75	-	-	-	-	-	-	1	-	-
Paripiranga	-	131	-	-	-	18	-	-	-	-	-
Pedro Alexandre	-	61	-	-	-	-	-	-	13	-	-
Ribeira do Amparo	-	2	-	-	-	-	-	1	2	-	-
Ribeira do Pombal	-	229	-	4	-	9	-	3	31	-	1
Santa Brígida	-	4	-	-	1	-	-	1	2	-	-
Sítio do Quinto	-	44	-	-	-	-	-	-	-	-	-
<b>Agreste de Alagoinhas/Litoral Norte</b>	-	<b>397</b>	<b>1</b>	<b>1</b>	<b>27</b>	<b>26</b>	-	<b>102</b>	<b>60</b>	<b>4</b>	<b>14</b>
Acajutiba	-	12	-	-	1	-	-	2	-	-	-
Alagoinhas	-	34	-	-	4	-	-	42	8	4	-
Aporá	-	2	-	-	-	-	-	7	-	-	-
Araçás	-	11	-	-	-	4	-	2	-	-	-

**2.5.5 Casos de algumas doenças transmissíveis de notificação obrigatória, independentes de confirmação, segundo o território de identidade e municípios de residência – Bahia – 2009**

(continuação)

Território de identidade e municípios	Coque-luche	Dengue	Difte-ria	Chagas aguda	Doen-ças Exante-máticas	Esquis-tosso-mose (1)	Febre tifóide	Hanse-niase (2)	Hepatite viral	Leishmaniose	
										Tegu-mentar (2)	Visceral
Aramari	-	2	-	-	-	-	-	-	-	-	-
Cardeal da Silva	-	8	-	-	1	-	-	-	-	-	-
Catu	-	34	1	-	2	-	-	7	1	-	-
Conde	-	5	-	-	1	-	-	2	2	-	1
Crisópolis	-	2	-	-	2	-	-	5	-	-	1
Entre Rios	-	14	-	-	1	-	-	2	9	-	2
Esplanada	-	36	-	-	-	1	-	4	2	-	-
Inhambupe	-	36	-	-	-	-	-	3	1	-	4
Itanagra	-	1	-	-	-	-	-	1	1	-	-
Itapicuru	-	9	-	1	1	-	-	6	5	-	-
Jandaíra	-	-	-	-	-	-	-	-	6	-	-
Mata de São João	-	85	-	-	1	-	-	6	13	-	2
Olindina	-	6	-	-	3	20	-	7	4	-	3
Ouriçangas	-	14	-	-	-	-	-	-	1	-	-
Pedraão	-	2	-	-	-	-	-	-	-	-	-
Pojuca	-	63	-	-	8	-	-	-	3	-	-
Rio Real	-	19	-	-	2	-	-	5	4	-	-
Sátiro Dias	-	2	-	-	-	1	-	1	-	-	1
<b>Portal do Sertão</b>	<b>19</b>	<b>7.104</b>	<b>-</b>	<b>-</b>	<b>60</b>	<b>8</b>	<b>1</b>	<b>130</b>	<b>179</b>	<b>2</b>	<b>25</b>
Água Fria	-	21	-	-	-	8	-	-	-	-	-
Amélia Rodrigues	3	36	-	-	-	-	-	-	3	-	-
Anguera	-	228	-	-	7	-	1	1	3	-	2
Antônio Cardoso	-	69	-	-	-	-	-	-	7	-	8
Conceição da Feira	-	34	-	-	2	-	-	-	3	-	-
Conceição do Jacuípe	-	99	-	-	7	-	-	-	5	1	-
Coração de Maria	-	72	-	-	6	-	-	-	1	-	-
Feira de Santana	14	6.239	-	-	23	-	-	128	140	-	8
Ipecaetá	-	20	-	-	-	-	-	-	-	-	1
Irará	1	33	-	-	-	-	-	-	8	-	-
Santa Bárbara	-	89	-	-	1	-	-	-	-	1	4
Santanópolis	-	13	-	-	-	-	-	-	-	-	-
Santo Estêvão	1	57	-	-	6	-	-	1	6	-	2
São Gonçalo dos Campos	-	32	-	-	1	-	-	-	1	-	-
Tanquinho	-	50	-	-	2	-	-	-	1	-	-
Teodoro Sampaio	-	2	-	-	1	-	-	-	1	-	-
Terra Nova	-	10	-	-	4	-	-	-	-	-	-
<b>Vitória da Conquista</b>	<b>6</b>	<b>1.891</b>	<b>-</b>	<b>15</b>	<b>67</b>	<b>62</b>	<b>11</b>	<b>80</b>	<b>179</b>	<b>43</b>	<b>1</b>
Anagé	-	129	-	3	1	-	-	1	-	-	-
Aracatu	-	28	-	-	-	-	-	2	-	-	-

**2.5.5 Casos de algumas doenças transmissíveis de notificação obrigatória, independentes de confirmação, segundo o território de identidade e municípios de residência – Bahia – 2009**

(continuação)

Território de identidade e municípios	Coqueluche	Dengue	Difteria	Chagas aguda	Doenças Exantemáticas	Esquistossomose (1)	Febre tifóide	Hanseníase (2)	Hepatite viral	Leishmaniose	
										Tegumentar (2)	Visceral
Barra do Choça	1	72	-	-	3	-	-	2	52	8	-
Belo Campo	-	5	-	-	2	2	-	1	1	-	-
Bom Jesus da Serra	-	203	-	-	-	1	-	2	5	-	-
Caetanos	-	99	-	4	1	-	-	1	6	1	1
Cândido Sales	-	268	-	-	1	-	-	11	2	-	-
Caraibas	-	5	-	-	-	-	-	4	1	-	-
Condeúba	-	6	-	-	1	-	-	-	-	1	-
Cordeiros	-	-	-	-	-	-	-	2	-	-	-
Encruzilhada	-	29	-	-	-	-	-	3	3	-	-
Guajeru	-	1	-	-	-	-	-	2	-	-	-
Jacaraci	-	4	-	1	-	4	-	1	7	-	-
Licínio de Almeida	-	6	-	-	-	-	-	-	1	-	-
Maetinga	-	9	-	-	-	-	-	1	2	-	-
Mirante	-	335	-	-	2	-	-	-	1	-	-
Mortugaba	-	-	-	-	-	-	-	-	2	-	-
Piripá	-	7	-	3	-	55	-	1	2	1	-
Planalto	-	-	-	2	-	-	-	1	2	2	-
Poções	-	48	-	-	3	-	-	7	15	24	-
Presidente Jânio Quadros	-	4	-	-	-	-	-	1	-	-	-
Ribeirão do Largo	-	21	-	-	3	-	-	-	2	3	-
Tremedal	1	-	-	2	-	-	-	-	1	1	-
Vitória da Conquista	4	612	-	-	50	-	11	37	74	2	-
<b>Recôncavo</b>	<b>5</b>	<b>1.582</b>	<b>-</b>	<b>-</b>	<b>60</b>	<b>1</b>	<b>-</b>	<b>43</b>	<b>54</b>	<b>39</b>	<b>5</b>
Cabaceiras do Paraguaçu	-	13	-	-	-	-	-	-	-	-	3
Cachoeira	-	98	-	-	2	-	-	1	4	8	1
Castro Alves	-	794	-	-	2	-	-	10	-	1	-
Conceição do Almeida	-	9	-	-	-	-	-	-	1	-	-
Cruz das Almas	-	148	-	-	-	-	-	1	4	-	-
Dom Macedo Costa	-	6	-	-	-	-	-	-	-	-	-
Governador Mangabeira	-	27	-	-	4	-	-	3	2	-	-
Maragogipe	-	98	-	-	5	-	-	-	3	2	-
Muniz Ferreira	-	1	-	-	-	-	-	-	2	-	-
Muritiba	-	45	-	-	10	-	-	1	1	1	1
Nazaré	-	42	-	-	6	-	-	-	2	5	-
Santo Amaro	-	14	-	-	2	1	-	6	-	14	-
Santo Antônio de Jesus	3	49	-	-	11	-	-	10	24	5	-
São Felipe	-	1	-	-	1	-	-	-	-	1	-
São Félix	-	8	-	-	-	-	-	1	1	-	-

**2.5.5 Casos de algumas doenças transmissíveis de notificação obrigatória, independentes de confirmação, segundo o território de identidade e municípios de residência – Bahia – 2009**

(continuação)

Território de identidade e municípios	Coqueluche	Dengue	Difteria	Chagas aguda	Doenças Exantemáticas	Esquistossomose (1)	Febre tifóide	Hanseníase (2)	Hepatite viral	Leishmaniose	
										Tegumentar (2)	Visceral
São Francisco do Conde	-	53	-	-	6	-	-	1	5	-	-
São Sebastião do Passé	-	137	-	-	5	-	-	3	-	1	-
Sapeaçu	2	19	-	-	6	-	-	-	1	-	-
Saubara	-	17	-	-	-	-	-	6	1	-	-
Varzedo	-	3	-	-	-	-	-	-	3	1	-
<b>Médio Rio de Contas</b>	<b>1</b>	<b>16.109</b>	<b>-</b>	<b>-</b>	<b>29</b>	<b>22</b>	<b>8</b>	<b>29</b>	<b>70</b>	<b>141</b>	<b>5</b>
Aiquara	-	68	-	-	2	-	-	-	2	-	-
Apuarema	-	270	-	-	2	-	-	1	2	11	-
Barra do Rocha	-	169	-	-	1	-	1	-	-	-	-
Boa Nova	-	65	-	-	1	-	-	-	3	3	-
Dário Meira	-	40	-	-	-	-	2	1	-	5	-
Gongogi	-	196	-	-	1	6	-	1	2	-	-
Ibirataia	-	330	-	-	3	15	-	-	4	14	-
Ipiaú	-	2.048	-	-	2	-	3	1	12	19	3
Itagi	-	607	-	-	2	1	1	1	11	12	-
Itagibá	-	238	-	-	-	-	-	-	3	2	-
Itamari	-	17	-	-	-	-	1	3	1	16	-
Jequié	1	10.756	-	-	3	-	-	20	22	22	2
Jitaúna	-	186	-	-	-	-	-	1	1	15	-
Manoel Vitorino	-	955	-	-	-	-	-	-	1	-	-
Nova Ibiá	-	23	-	-	6	-	-	-	1	18	-
Ubatã	-	141	-	-	6	-	-	-	5	4	-
<b>Bacia do Rio Corrente</b>	<b>1</b>	<b>2.507</b>	<b>-</b>	<b>-</b>	<b>5</b>	<b>5</b>	<b>-</b>	<b>24</b>	<b>29</b>	<b>99</b>	<b>10</b>
Brejolândia	-	1	-	-	-	-	-	3	-	1	-
Canápolis	-	165	-	-	1	-	-	1	-	-	3
Cocos	-	213	-	-	-	-	-	1	-	16	-
Coribe	-	119	-	-	-	-	-	1	-	25	4
Correntina	-	9	-	-	4	1	-	2	11	13	-
Jaborandi	-	19	-	-	-	-	-	-	1	3	1
Santa Maria da Vitória	-	958	-	-	-	1	-	2	2	12	1
Santana	-	317	-	-	-	-	-	5	-	8	-
São Félix do Coribe	-	673	-	-	-	3	-	6	2	20	1
Serra Dourada	-	25	-	-	-	-	-	1	13	1	-
Tabocas do Brejo Velho	1	8	-	-	-	-	-	2	-	-	-

**2.5.5 Casos de algumas doenças transmissíveis de notificação obrigatória, independentes de confirmação, segundo o território de identidade e municípios de residência – Bahia – 2009**

(continuação)

Território de identidade e municípios	Coqueluche	Dengue	Difteria	Chagas aguda	Doenças Exantemáticas	Esquistossomose (1)	Febre tifóide	Hanseníase (2)	Hepatite viral	Leishmaniose	
										Tegumentar (2)	Visceral
<b>Itaparica</b>	<b>1</b>	<b>250</b>	-	<b>29</b>	<b>60</b>	<b>1</b>	-	<b>81</b>	<b>64</b>	-	<b>3</b>
Abaré	-	7	-	1	1	-	-	3	11	-	-
Chorrochó	-	41	-	-	2	-	-	-	1	-	-
Glória	-	8	-	24	1	1	-	2	11	-	-
Macururé	-	3	-	-	-	-	-	-	2	-	-
Paulo Afonso	1	188	-	4	55	-	-	76	37	-	3
Rodelas	-	3	-	-	1	-	-	-	2	-	-
<b>Piemonte Norte do Itapicuru</b>	-	<b>1.203</b>	-	<b>3</b>	<b>42</b>	-	-	<b>56</b>	<b>102</b>	<b>46</b>	<b>3</b>
Andorinha	-	43	-	-	2	-	-	-	-	-	1
Antônio Gonçalves	-	36	-	1	1	-	-	-	11	-	-
Caldeirão Grande	-	77	-	-	6	-	-	1	4	1	-
Campo Formoso	-	49	-	-	4	-	-	12	12	2	2
Filadélfia	-	41	-	-	7	-	-	3	8	3	-
Jaguarari	-	192	-	1	1	-	-	10	12	1	-
Pindobaçu	-	135	-	-	2	-	-	3	13	20	-
Ponto Novo	-	74	-	-	6	-	-	-	5	1	-
Senhor do Bonfim	-	556	-	1	13	-	-	27	37	18	-
<b>Metropolitano de Salvador</b>	<b>16</b>	<b>9.668</b>	<b>2</b>	<b>10</b>	<b>235</b>	<b>15</b>	<b>19</b>	<b>551</b>	<b>589</b>	<b>10</b>	<b>28</b>
Camaçari	-	743	-	1	57	-	-	73	103	1	5
Candeias	1	62	-	1	3	-	-	11	14	-	-
Dias D'Ávila	-	35	-	-	13	-	-	6	13	-	-
Itaparica	-	270	-	-	2	-	-	3	1	-	1
Lauro de Freitas	-	270	-	-	8	-	-	39	22	-	1
Madre de Deus	-	40	-	-	5	3	-	6	2	-	-
Salinas da Margarida	-	2	-	-	-	-	-	2	2	-	10
Salvador	15	7.602	2	6	133	11	19	381	402	5	10
Simões Filho	-	278	-	2	13	-	-	26	25	4	1
Vera Cruz	-	366	-	-	1	1	-	4	5	-	-

**2.5.5 Casos de algumas doenças transmissíveis de notificação obrigatória, independentes de confirmação, segundo o território de identidade e municípios de residência – Bahia – 2009**

(continuação)

Território de identidade e municípios	Leptospirose	Malária	Meningite	Paralisia flácida aguda	Tétano		Tuberculose (1)	
					Acidental	Neonatal	Pulmonar (2)	Extra-pulmonar (3)
<b>Estado da Bahia</b>	<b>321</b>	<b>56</b>	<b>2.767</b>	<b>45</b>	<b>31</b>	<b>-</b>	<b>5.160</b>	<b>614</b>
<b>Irecê</b>	<b>3</b>	<b>2</b>	<b>138</b>	<b>1</b>	<b>-</b>	<b>-</b>	<b>128</b>	<b>14</b>
América Dourada	-	-	2	-	-	-	2	-
Barra do Mendes	-	-	13	1	-	-	1	-
Barro Alto	-	-	2	-	-	-	3	-
Cafarnaum	-	-	4	-	-	-	6	-
Canarana	-	-	10	-	-	-	8	2
Central	-	-	3	-	-	-	4	-
Gentio do Ouro	-	-	3	-	-	-	3	1
Ibipeba	-	-	2	-	-	-	9	-
Ibititá	-	-	4	-	-	-	2	2
Ipupiara	-	-	-	-	-	-	-	-
Irecê	-	1	64	-	-	-	21	5
Itaguaçu da Bahia	1	-	1	-	-	-	1	-
João Dourado	-	-	3	-	-	-	5	2
Jussara	-	-	5	-	-	-	5	-
Lapão	1	-	5	-	-	-	7	-
Mulungu do Morro	-	-	1	-	-	-	2	-
Presidente Dutra	1	1	3	-	-	-	4	-
São Gabriel	-	-	7	-	-	-	5	1
Uibaí	-	-	2	-	-	-	4	-
Xique-Xique	-	-	4	-	-	-	36	1
<b>Velho Chico</b>	<b>-</b>	<b>1</b>	<b>12</b>	<b>-</b>	<b>-</b>	<b>-</b>	<b>94</b>	<b>11</b>
Barra	-	-	3	-	-	-	11	2
Bom Jesus da Lapa	-	1	4	-	-	-	29	7
Brotas de Macaúbas	-	-	-	-	-	-	3	-
Carinhanha	-	-	-	-	-	-	13	-
Feira da Mata	-	-	-	-	-	-	1	-
Ibotirama	-	-	1	-	-	-	5	-
Igaporã	-	-	-	-	-	-	3	-
Malhada	-	-	1	-	-	-	4	1
Matina	-	-	-	-	-	-	-	-
Morpará	-	-	-	-	-	-	7	-
Muquém do São Francisco	-	-	-	-	-	-	1	-
Oliveira dos Brejinhos	-	-	1	-	-	-	5	1
Paratinga	-	-	1	-	-	-	2	-
Riacho de Santana	-	-	-	-	-	-	4	-
Serra do Ramalho	-	-	-	-	-	-	1	-
Sítio do Mato	-	-	1	-	-	-	5	-

**2.5.5 Casos de algumas doenças transmissíveis de notificação obrigatória, independentes de confirmação, segundo o território de identidade e municípios de residência – Bahia – 2009**

(continuação)

Território de identidade e municípios	Leptospirose	Malária	Meningite	Paralisia flácida aguda	Tétano		Tuberculose (1)	
					Acidental	Neonatal	Pulmonar (2)	Extra-pulmonar (3)
<b>Chapada Diamantina</b>	-	-	<b>32</b>	-	-	-	<b>76</b>	<b>12</b>
Abaíra	-	-	-	-	-	-	-	-
Andaraí	-	-	1	-	-	-	3	-
Barra da Estiva	-	-	3	-	-	-	3	2
Boninal	-	-	1	-	-	-	2	-
Bonito	-	-	-	-	-	-	2	-
Ibicoara	-	-	-	-	-	-	3	-
Ibitiara	-	-	1	-	-	-	2	-
Iraquara	-	-	1	-	-	-	3	1
Itaeté	-	-	1	-	-	-	8	-
Jussiapé	-	-	-	-	-	-	-	-
Lençóis	-	-	1	-	-	-	1	-
Marcionílio Souza	-	-	-	-	-	-	1	-
Morro do Chapéu	-	-	3	-	-	-	7	2
Mucugê	-	-	1	-	-	-	5	-
Nova Redenção	-	-	-	-	-	-	2	-
Novo Horizonte	-	-	2	-	-	-	5	-
Palmeiras	-	-	-	-	-	-	1	-
Piatã	-	-	3	-	-	-	6	-
Rio de Contas	-	-	-	-	-	-	1	1
Seabra	-	-	4	-	-	-	14	3
Souto Soares	-	-	7	-	-	-	4	-
Utinga	-	-	2	-	-	-	3	2
Wagner	-	-	1	-	-	-	-	1
<b>Sisal</b>	<b>2</b>	<b>2</b>	<b>56</b>	<b>1</b>	-	-	<b>131</b>	<b>12</b>
Araci	-	-	5	-	-	-	13	1
Barrocas	-	-	-	-	-	-	1	-
Biritinga	-	-	1	-	-	-	2	1
Candeal	-	-	2	-	-	-	-	-
Cansanção	-	-	-	-	-	-	6	1
Conceição do Coité	-	-	8	-	-	-	10	-
Ichu	1	-	-	-	-	-	1	-
Itiúba	-	1	-	-	-	-	5	-
Lamarão	-	-	-	-	-	-	1	-
Monte Santo	-	-	5	-	-	-	28	2
Nordestina	-	-	1	-	-	-	5	-
Queimadas	-	-	1	-	-	-	9	-
Quijingue	-	-	2	-	-	-	6	-
Retirolândia	-	1	2	-	-	-	1	-
Santaluz	-	-	11	-	-	-	8	-
São Domingos	-	-	4	-	-	-	-	-



**2.5.5 Casos de algumas doenças transmissíveis de notificação obrigatória, independentes de confirmação, segundo o território de identidade e municípios de residência – Bahia – 2009**

(continuação)

Território de identidade e municípios	Leptospirose	Malária	Meningite	Paralisia flácida aguda	Tétano		Tuberculose (1)	
					Acidental	Neonatal	Pulmonar (2)	Extra-pulmonar (3)
Serrinha	-	-	4	-	-	-	23	4
Teofilândia	1	-	1	-	-	-	2	-
Tucano	-	-	6	1	-	-	6	2
Valente	-	-	3	-	-	-	4	1
<b>Litoral Sul</b>	<b>59</b>	<b>3</b>	<b>115</b>	<b>3</b>	<b>4</b>	<b>-</b>	<b>379</b>	<b>40</b>
Almadina	-	-	-	-	-	-	2	-
Arataca	-	-	1	-	-	-	5	-
Aurelino Leal	-	-	2	-	1	-	5	-
Barro Preto	1	-	-	-	-	-	1	-
Buerarema	-	-	2	-	-	-	13	-
Camacan	-	-	6	-	-	-	23	1
Canavieiras	5	-	1	-	-	-	15	1
Coaraci	-	2	1	2	-	-	4	1
Floresta Azul	-	-	2	1	-	-	3	-
Ibicaraí	-	-	-	-	-	-	9	1
Ibirapitanga	-	-	1	-	-	-	12	-
Ilhéus	21	-	36	-	1	-	104	8
Itabuna	24	1	38	-	-	-	102	25
Itacaré	-	-	5	-	-	-	13	-
Itaju do Colônia	-	-	3	-	-	-	1	-
Itajuípe	-	-	-	-	-	-	12	2
Itapé	-	-	-	-	-	-	2	-
Itapitanga	-	-	1	-	-	-	3	-
Jussari	-	-	-	-	-	-	3	-
Maraú	1	-	3	-	-	-	5	-
Mascote	-	-	3	-	1	-	3	-
Pau Brasil	-	-	-	-	-	-	3	-
Santa Luzia	-	-	1	-	-	-	3	-
São José da Vitória	-	-	3	-	-	-	6	-
Ubaitaba	-	-	3	-	-	-	11	-
Una	6	-	1	-	-	-	6	-
Uruçuca	1	-	2	-	1	-	10	1
<b>Baixo Sul</b>	<b>13</b>	<b>-</b>	<b>30</b>	<b>-</b>	<b>-</b>	<b>-</b>	<b>124</b>	<b>6</b>
Aratuípe	1	-	2	-	-	-	7	-
Cairu	-	-	-	-	-	-	2	-
Camamu	-	-	6	-	-	-	12	-
Gandu	3	-	1	-	-	-	17	-
Igrapiúna	-	-	2	-	-	-	4	-
Ituberá	-	-	1	-	-	-	11	2
Jaguaripe	-	-	2	-	-	-	3	-

**2.5.5 Casos de algumas doenças transmissíveis de notificação obrigatória, independentes de confirmação, segundo o território de identidade e municípios de residência – Bahia – 2009**

(continuação)

Território de identidade e municípios	Leptospirose	Malária	Meningite	Paralisia flácida aguda	Tétano		Tuberculose (1)	
					Acidental	Neonatal	Pulmonar (2)	Extra-pulmonar (3)
Nilo Peçanha	-	-	-	-	-	-	2	2
Piraí do Norte	-	-	-	-	-	-	-	-
Presidente Tancredo Neves	-	-	2	-	-	-	2	-
Taperoá	1	-	1	-	-	-	1	-
Teolândia	-	-	2	-	-	-	4	-
Valença	8	-	9	-	-	-	50	2
Wenceslau Guimarães	-	-	2	-	-	-	9	-
<b>Extremo Sul</b>	<b>19</b>	<b>7</b>	<b>201</b>	<b>3</b>	<b>-</b>	<b>-</b>	<b>321</b>	<b>19</b>
Alcobaça	-	-	2	-	-	-	8	-
Belmonte	1	-	2	-	-	-	10	-
Caravelas	-	-	1	-	-	-	12	1
Eunápolis	-	1	7	1	-	-	41	1
Guaratinga	-	-	8	-	-	-	10	3
Ibirapoã	-	-	1	-	-	-	-	-
Itabela	-	1	4	-	-	-	14	-
Itagimirim	-	-	1	-	-	-	-	-
Itamaraju	2	-	10	-	-	-	39	-
Itanhém	-	-	2	-	-	-	6	-
Itapebi	-	-	2	-	-	-	10	-
Jucuruçu	-	-	-	-	-	-	3	-
Lajedão	-	-	-	-	-	-	-	-
Medeiros Neto	-	-	2	1	-	-	5	1
Mucuri	-	-	7	-	-	-	15	-
Nova Viçosa	-	-	4	-	-	-	11	1
Porto Seguro	15	5	131	1	-	-	61	7
Prado	-	-	3	-	-	-	7	1
Santa Cruz Cabrália	-	-	5	-	-	-	9	-
Teixeira de Freitas	1	-	9	-	-	-	59	4
Vereda	-	-	-	-	-	-	1	-
<b>Itapetinga</b>	<b>2</b>	<b>1</b>	<b>28</b>	<b>-</b>	<b>-</b>	<b>-</b>	<b>87</b>	<b>2</b>
Caatiba	-	-	-	-	-	-	-	-
Firmino Alves	-	-	-	-	-	-	1	-
Ibicuí	-	-	2	-	-	-	1	-
Iguaí	2	-	7	-	-	-	4	-
Itambé	-	1	1	-	-	-	13	-
Itapetinga	-	-	7	-	-	-	40	2
Itarantim	-	-	2	-	-	-	4	-
Itororó	-	-	5	-	-	-	6	-
Macarani	-	-	-	-	-	-	8	-
Maiquinique	-	-	-	-	-	-	2	-
Nova Canaã	-	-	2	-	-	-	-	-

**2.5.5 Casos de algumas doenças transmissíveis de notificação obrigatória, independentes de confirmação, segundo o território de identidade e municípios de residência – Bahia – 2009**

(continuação)

Território de identidade e municípios	Leptospirose	Malária	Meningite	Paralisia flácida aguda	Tétano		Tuberculose (1)	
					Acidental	Neonatal	Pulmonar (2)	Extra-pulmonar (3)
Potiraguá	-	-	2	-	-	-	4	-
Santa Cruz da Vitória	-	-	-	-	-	-	4	-
<b>Vale do Jequiçá</b>	-	-	<b>27</b>	-	<b>4</b>	-	<b>78</b>	<b>6</b>
Amargosa	-	-	4	-	-	-	4	2
Brejões	-	-	-	-	-	-	2	-
Cravolândia	-	-	1	-	-	-	1	1
Elísio Medrado	-	-	-	-	-	-	5	-
Irajuba	-	-	-	-	-	-	-	-
Iramaia	-	-	-	-	-	-	2	-
Itaquara	-	-	2	-	-	-	6	-
Itiruçu	-	-	-	-	1	-	3	-
Jaguaquara	-	-	3	-	2	-	11	1
Jiquiriçá	-	-	-	-	-	-	3	-
Lafayette Coutinho	-	-	-	-	-	-	1	-
Lagedo do Tabocal	-	-	-	-	-	-	2	-
Laje	-	-	5	-	-	-	2	-
Maracás	-	-	1	-	-	-	2	-
Milagres	-	-	2	-	-	-	2	-
Mutuípe	-	-	1	-	-	-	14	1
Nova Itarana	-	-	1	-	1	-	4	-
Planaltino	-	-	-	-	-	-	1	-
Santa Inês	-	-	-	-	-	-	3	-
São Miguel das Matas	-	-	4	-	-	-	4	-
Ubaíra	-	-	3	-	-	-	6	1
<b>Sertão do São Francisco</b>	-	-	<b>23</b>	-	<b>1</b>	-	<b>101</b>	<b>12</b>
Campo Alegre de Lourdes	-	-	1	-	-	-	7	1
Canudos	-	-	1	-	-	-	3	-
Casa Nova	-	-	2	-	-	-	3	-
Curaçá	-	-	-	-	-	-	4	-
Juazeiro	-	-	10	-	1	-	56	8
Pilão Arcado	-	-	-	-	-	-	1	1
Remanso	-	-	3	-	-	-	5	1
Sento Sé	-	-	1	-	-	-	6	-
Sobradinho	-	-	4	-	-	-	6	-
Uauá	-	-	1	-	-	-	10	1
<b>Oeste Baiano</b>	-	<b>1</b>	<b>42</b>	-	<b>1</b>	-	<b>86</b>	<b>11</b>
Angical	-	-	-	-	-	-	6	2
Baianópolis	-	-	2	-	-	-	2	-
Barreiras	-	-	11	-	-	-	29	3
Buritirama	-	-	-	-	-	-	5	-
Catolândia	-	-	-	-	-	-	-	-

**2.5.5 Casos de algumas doenças transmissíveis de notificação obrigatória, independentes de confirmação, segundo o território de identidade e municípios de residência – Bahia – 2009**

(continuação)

Território de identidade e municípios	Leptospirose	Malária	Meningite	Paralisia flácida aguda	Tétano		Tuberculose (1)	
					Acidental	Neonatal	Pulmonar (2)	Extra-pulmonar (3)
Cotegipe	-	-	1	-	-	-	3	-
Cristópolis	-	-	2	-	-	-	2	-
Formosa do Rio Preto	-	-	8	-	-	-	6	-
Luís Eduardo Magalhães	-	1	8	-	-	-	7	3
Mansidão	-	-	1	-	-	-	-	-
Riachão das Neves	-	-	2	-	-	-	4	-
Santa Rita de Cássia	-	-	1	-	-	-	8	1
São Desidério	-	-	6	-	1	-	6	2
Wanderley	-	-	-	-	-	-	8	-
<b>Bacia do Paramirim</b>	<b>-</b>	<b>-</b>	<b>11</b>	<b>-</b>	<b>-</b>	<b>-</b>	<b>32</b>	<b>3</b>
Boquira	-	-	5	-	-	-	2	2
Botuporã	-	-	2	-	-	-	-	-
Caturama	-	-	-	-	-	-	2	-
Érico Cardoso	-	-	-	-	-	-	-	-
Ibipitanga	-	-	-	-	-	-	4	1
Macaúbas	-	-	3	-	-	-	12	-
Paramirim	-	-	-	-	-	-	8	-
Rio do Pires	-	-	1	-	-	-	3	-
Tanque Novo	-	-	-	-	-	-	1	-
<b>Sertão Produtivo</b>	<b>2</b>	<b>-</b>	<b>30</b>	<b>-</b>	<b>1</b>	<b>-</b>	<b>39</b>	<b>9</b>
Brumado	-	-	5	-	-	-	9	1
Caculé	-	-	1	-	-	-	2	-
Caetité	-	-	2	-	-	-	3	1
Candiba	1	-	-	-	-	-	-	-
Contendas do Sincorá	-	-	4	-	-	-	3	-
Dom Basílio	-	-	2	-	-	-	-	-
Guanambi	-	-	3	-	-	-	5	2
Ibiassucê	-	-	1	-	-	-	2	-
Ituaçu	-	-	2	-	1	-	1	1
Iuiú	-	-	2	-	-	-	5	-
Lagoa Real	-	-	-	-	-	-	-	-
Livramento de Nossa Senhora	-	-	5	-	-	-	1	1
Malhada de Pedras	-	-	1	-	-	-	1	-
Palmas de Monte Alto	-	-	-	-	-	-	3	-
Pindaí	-	-	-	-	-	-	-	-
Rio do Antônio	1	-	-	-	-	-	2	-
Sebastião Laranjeiras	-	-	-	-	-	-	1	2
Tanhaçu	-	-	2	-	-	-	-	1
Urandi	-	-	-	-	-	-	1	-
<b>Piemonte do Paraguaçu</b>	<b>1</b>	<b>-</b>	<b>25</b>	<b>3</b>	<b>-</b>	<b>-</b>	<b>59</b>	<b>8</b>
Boa Vista do Tupim	-	-	-	-	-	-	5	2

**2.5.5 Casos de algumas doenças transmissíveis de notificação obrigatória, independentes de confirmação, segundo o território de identidade e municípios de residência – Bahia – 2009**

(continuação)

Território de identidade e municípios	Leptospirose	Malária	Meningite	Paralisia flácida aguda	Tétano		Tuberculose (1)	
					Acidental	Neonatal	Pulmonar (2)	Extra-pulmonar (3)
Iaçu	-	-	2	-	-	-	10	-
Ibiquera	-	-	1	-	-	-	2	-
Itaberaba	1	-	7	-	-	-	14	2
Itatim	-	-	-	-	-	-	5	1
Lajedinho	-	-	-	2	-	-	1	-
Macajuba	-	-	2	-	-	-	1	-
Miguel Calmon	-	-	1	1	-	-	8	1
Mundo Novo	-	-	-	-	-	-	3	2
Piritiba	-	-	2	-	-	-	-	-
Rafael Jambeiro	-	-	2	-	-	-	4	-
Ruy Barbosa	-	-	2	-	-	-	4	-
Santa Terezinha	-	-	6	-	-	-	1	-
Tapiramutá	-	-	-	-	-	-	1	-
<b>Bacia do Jacuípe</b>	<b>2</b>	<b>-</b>	<b>14</b>	<b>-</b>	<b>-</b>	<b>-</b>	<b>32</b>	<b>2</b>
Baixa Grande	-	-	1	-	-	-	4	-
Capela do Alto Alegre	1	-	-	-	-	-	2	-
Gavião	-	-	-	-	-	-	-	-
Ipirá	-	-	5	-	-	-	13	-
Mairi	-	-	-	-	-	-	3	-
Nova Fátima	-	-	1	-	-	-	-	-
Pé de Serra	-	-	2	-	-	-	1	-
Pintadas	-	-	2	-	-	-	4	-
Quixabeira	-	-	-	-	-	-	-	-
Riachão do Jacuípe	-	-	1	-	-	-	-	1
São José do Jacuípe	-	-	-	-	-	-	-	-
Serra Preta	1	-	-	-	-	-	2	-
Várzea da Roça	-	-	-	-	-	-	3	-
Várzea do Poço	-	-	2	-	-	-	-	1
<b>Piemonte da Diamantina</b>	<b>1</b>	<b>5</b>	<b>15</b>	<b>-</b>	<b>-</b>	<b>-</b>	<b>78</b>	<b>6</b>
Caém	-	-	-	-	-	-	2	-
Capim Grosso	-	1	5	-	-	-	13	-
Jacobina	-	4	7	-	-	-	34	1
Mirangaba	-	-	1	-	-	-	6	1
Ourolândia	-	-	1	-	-	-	7	1
Saúde	1	-	1	-	-	-	3	1
Serrolândia	-	-	-	-	-	-	1	1
Umburanas	-	-	-	-	-	-	10	1
Várzea Nova	-	-	-	-	-	-	2	-
<b>Semiárido Nordeste II</b>	<b>-</b>	<b>-</b>	<b>26</b>	<b>1</b>	<b>1</b>	<b>-</b>	<b>113</b>	<b>8</b>
Adustina	-	-	-	-	-	-	1	-
Antas	-	-	-	-	-	-	5	-

**2.5.5 Casos de algumas doenças transmissíveis de notificação obrigatória, independentes de confirmação, segundo o território de identidade e municípios de residência – Bahia – 2009**

(continuação)

Território de identidade e municípios	Leptospirose	Malária	Meningite	Paralisia flácida aguda	Tétano		Tuberculose (1)	
					Acidental	Neonatal	Pulmonar (2)	Extra-pulmonar (3)
Banzaê	-	-	3	1	-	-	9	-
Cícero Dantas	-	-	2	-	-	-	13	-
Cipó	-	-	1	-	1	-	5	-
Coronel João Sá	-	-	-	-	-	-	2	1
Euclides da Cunha	-	-	3	-	-	-	20	1
Fátima	-	-	-	-	-	-	4	1
Heliópolis	-	-	-	-	-	-	4	-
Jeremoabo	-	-	-	-	-	-	3	2
Nova Soure	-	-	3	-	-	-	11	-
Novo Triunfo	-	-	-	-	-	-	-	-
Paripiranga	-	-	1	-	-	-	5	-
Pedro Alexandre	-	-	-	-	-	-	-	-
Ribeira do Amparo	-	-	3	-	-	-	2	1
Ribeira do Pombal	-	-	9	-	-	-	22	1
Santa Brígida	-	-	-	-	-	-	1	1
Sítio do Quinto	-	-	1	-	-	-	6	-
<b>Agreste de Alagoinhas/Litoral Norte</b>	<b>3</b>	<b>4</b>	<b>76</b>	<b>2</b>	<b>6</b>	<b>-</b>	<b>177</b>	<b>23</b>
Acajutiba	1	-	-	-	-	-	1	-
Alagoinhas	1	2	11	1	-	-	53	5
Aporá	-	-	2	-	1	-	-	1
Araçás	-	-	2	-	-	-	1	-
Aramari	-	-	-	-	-	-	5	-
Cardeal da Silva	-	-	1	-	-	-	4	-
Catu	-	-	7	-	-	-	10	-
Conde	-	-	7	1	-	-	5	4
Crisópolis	-	-	2	-	1	-	6	-
Entre Rios	-	-	2	-	-	-	12	1
Esplanada	-	-	3	-	-	-	12	-
Inhambupe	1	-	2	-	-	-	6	1
Itanagra	-	-	4	-	-	-	-	-
Itapicuru	-	-	-	-	-	-	4	1
Jandaíra	-	-	-	-	-	-	2	-
Mata de São João	-	-	20	-	-	-	24	3
Olindina	-	-	3	-	2	-	7	-
Ouriçangas	-	-	1	-	-	-	-	-
Pedraõ	-	-	-	-	-	-	2	-
Pojuca	-	2	6	-	2	-	10	5
Rio Real	-	-	3	-	-	-	8	2
Sátiro Dias	-	-	-	-	-	-	5	-
<b>Portal do Sertão</b>	<b>6</b>	<b>2</b>	<b>75</b>	<b>10</b>	<b>2</b>	<b>-</b>	<b>273</b>	<b>41</b>
Água Fria	-	-	-	-	-	-	6	-
Amélia Rodrigues	-	-	2	-	-	-	8	-

**2.5.5 Casos de algumas doenças transmissíveis de notificação obrigatória, independentes de confirmação, segundo o território de identidade e municípios de residência – Bahia – 2009**

(continuação)

Território de identidade e municípios	Leptospirose	Malária	Meningite	Paralisia flácida aguda	Tétano		Tuberculose (1)	
					Acidental	Neonatal	Pulmonar (2)	Extra-pulmonar (3)
Anguera	-	-	3	-	-	-	2	-
Antônio Cardoso	-	-	1	-	-	-	4	-
Conceição da Feira	-	2	-	-	-	-	6	3
Conceição do Jacuípe	-	-	-	-	-	-	7	1
Coração de Maria	-	-	2	-	-	-	7	-
Feira de Santana	2	-	52	9	1	-	176	32
Ipecaetá	-	-	2	-	-	-	6	1
Irará	-	-	3	-	-	-	7	1
Santa Bárbara	-	-	2	-	-	-	2	1
Santanópolis	-	-	-	-	-	-	3	-
Santo Estêvão	-	-	3	1	-	-	19	1
São Gonçalo dos Campos	2	-	-	-	-	-	10	-
Tanquinho	-	-	2	-	-	-	4	-
Teodoro Sampaio	-	-	-	-	-	-	3	1
Terra Nova	2	-	3	-	1	-	3	-
<b>Vitória da Conquista</b>	<b>2</b>	<b>-</b>	<b>168</b>	<b>-</b>	<b>3</b>	<b>-</b>	<b>128</b>	<b>21</b>
Anagé	-	-	7	-	-	-	5	2
Aracatu	-	-	1	-	-	-	4	-
Barra do Choça	-	-	7	-	-	-	6	1
Belo Campo	-	-	5	-	-	-	3	-
Bom Jesus da Serra	-	-	-	-	-	-	1	-
Caetanos	-	-	-	-	-	-	4	-
Cândido Sales	-	-	4	-	1	-	2	-
Caraíbas	1	-	-	-	-	-	2	-
Condeúba	-	-	-	-	2	-	2	-
Cordeiros	-	-	-	-	-	-	1	-
Encruzilhada	-	-	2	-	-	-	3	-
Guajeru	-	-	-	-	-	-	3	-
Jacaraci	-	-	-	-	-	-	1	-
Licínio de Almeida	-	-	-	-	-	-	2	-
Maetinga	-	-	-	-	-	-	1	-
Mirante	-	-	-	-	-	-	2	-
Mortugaba	-	-	-	-	-	-	2	-
Piripá	-	-	-	-	-	-	2	-
Planalto	-	-	2	-	-	-	7	-
Poções	-	-	5	-	-	-	8	1
Presidente Jânio Quadros	-	-	-	-	-	-	3	-
Ribeirão do Largo	-	-	-	-	-	-	1	-
Tremedal	-	-	4	-	-	-	2	-
Vitória da Conquista	1	-	131	-	-	-	61	17
<b>Recôncavo</b>	<b>3</b>	<b>1</b>	<b>92</b>	<b>4</b>	<b>1</b>	<b>-</b>	<b>165</b>	<b>16</b>
Cabaceiras do Paraguaçu	-	-	2	-	-	-	4	1

**2.5.5 Casos de algumas doenças transmissíveis de notificação obrigatória, independentes de confirmação, segundo o território de identidade e municípios de residência – Bahia – 2009**

(continuação)

Território de identidade e municípios	Leptospirose	Malária	Meningite	Paralisia flácida aguda	Tétano		Tuberculose (1)	
					Acidental	Neonatal	Pulmonar (2)	Extra-pulmonar (3)
Cachoeira	-	-	6	1	-	-	14	-
Castro Alves	-	-	5	1	-	-	10	-
Conceição do Almeida	-	-	-	-	-	-	5	1
Cruz das Almas	1	-	10	-	-	-	6	2
Dom Macedo Costa	-	-	-	-	-	-	-	-
Governador Mangabeira	-	-	1	-	1	-	3	-
Maragogipe	-	-	5	2	-	-	14	-
Muniz Ferreira	-	-	2	-	-	-	1	-
Muritiba	-	-	3	-	-	-	2	3
Nazaré	2	-	9	-	-	-	21	3
Santo Amaro	-	1	6	-	-	-	20	2
Santo Antônio de Jesus	-	-	17	-	-	-	24	1
São Felipe	-	-	-	-	-	-	1	-
São Félix	-	-	3	-	-	-	-	-
São Francisco do Conde	-	-	6	-	-	-	8	-
São Sebastião do Passé	-	-	10	-	-	-	23	3
Sapeaçu	-	-	7	-	-	-	3	-
Saubara	-	-	-	-	-	-	2	-
Varzedo	-	-	-	-	-	-	4	-
<b>Médio Rio de Contas</b>	<b>9</b>	<b>-</b>	<b>28</b>	<b>1</b>	<b>1</b>	<b>-</b>	<b>124</b>	<b>13</b>
Aiquara	-	-	-	-	-	-	1	-
Apuarema	-	-	1	-	-	-	-	-
Barra do Rocha	-	-	1	-	-	-	1	1
Boa Nova	-	-	1	-	-	-	1	-
Dário Meira	-	-	1	-	-	-	1	-
Gongogi	-	-	2	-	-	-	7	-
Ibirataia	-	-	-	-	-	-	7	1
Ipiaú	1	-	1	-	-	-	24	-
Itagi	1	-	5	-	-	-	4	2
Itagibá	-	-	-	1	1	-	4	-
Itamari	-	-	1	-	-	-	2	-
Jequié	5	-	8	-	-	-	49	9
Jitaúna	-	-	1	-	-	-	9	-
Manoel Vitorino	-	-	2	-	-	-	4	-
Nova Ibiá	1	-	-	-	-	-	-	-
Ubatã	1	-	4	-	-	-	10	-
<b>Bacia do Rio Corrente</b>	<b>-</b>	<b>-</b>	<b>12</b>	<b>-</b>	<b>-</b>	<b>-</b>	<b>20</b>	<b>2</b>
Brejolândia	-	-	2	-	-	-	1	-
Canápolis	-	-	-	-	-	-	1	-
Cocos	-	-	-	-	-	-	3	1
Coribe	-	-	1	-	-	-	1	-
Correntina	-	-	2	-	-	-	4	-



## 2.5.5 Casos de algumas doenças transmissíveis de notificação obrigatória, independentes de confirmação, segundo o território de identidade e municípios de residência – Bahia – 2009

(conclusão)

Território de identidade e municípios	Leptospirose	Malária	Meningite	Paralisia flácida aguda	Tétano		Tuberculose (1)	
					Acidental	Neonatal	Pulmonar (2)	Extra-pulmonar (3)
Jaborandi	-	-	-	-	-	-	-	-
Santa Maria da Vitória	-	-	2	-	-	-	3	-
Santana	-	-	1	-	-	-	5	1
São Félix do Coribe	-	-	-	-	-	-	2	-
Serra Dourada	-	-	3	-	-	-	-	-
Tabocas do Brejo Velho	-	-	1	-	-	-	-	-
<b>Itaparica</b>	<b>1</b>	<b>1</b>	<b>9</b>	<b>4</b>	<b>-</b>	<b>-</b>	<b>44</b>	<b>2</b>
Abaré	-	-	-	2	-	-	3	-
Chorrochó	-	-	-	-	-	-	-	-
Glória	-	-	-	-	-	-	4	-
Macururé	-	-	2	-	-	-	1	-
Paulo Afonso	1	1	7	2	-	-	36	2
Rodelas	-	-	-	-	-	-	-	-
<b>Piemonte Norte do Itapicuru</b>	<b>-</b>	<b>1</b>	<b>14</b>	<b>1</b>	<b>1</b>	<b>-</b>	<b>104</b>	<b>8</b>
Andorinha	-	-	-	-	1	-	1	1
Antônio Gonçalves	-	-	2	-	-	-	4	2
Caldeirão Grande	-	-	-	-	-	-	4	1
Campo Formoso	-	-	4	1	-	-	23	1
Filadélfia	-	-	1	-	-	-	5	1
Jaguarari	-	-	1	-	-	-	5	-
Pindobaçu	-	-	-	-	-	-	19	-
Ponto Novo	-	-	-	-	-	-	5	-
Senhor do Bonfim	-	1	6	-	-	-	38	2
<b>Metropolitano de Salvador</b>	<b>193</b>	<b>25</b>	<b>1.468</b>	<b>11</b>	<b>5</b>	<b>-</b>	<b>2.167</b>	<b>307</b>
Camaçari	5	1	96	-	1	-	96	14
Candeias	2	-	35	-	-	-	30	5
Dias D'Ávila	1	-	20	-	-	-	26	3
Itaparica	-	-	3	1	-	-	11	1
Lauro de Freitas	7	1	87	-	-	-	90	14
Madre de Deus	-	-	4	-	-	-	4	1
Salinas da Margarida	-	-	1	-	-	-	4	-
Salvador	169	21	1.169	10	4	-	1.842	265
Simões Filho	9	2	49	-	-	-	48	3
Vera Cruz	-	-	4	-	-	-	16	1

Fonte: Sesab/DIS.

Nota: Dados processados em 6/8/2010.

(1) Casos Confirmados.

(2) Casos notificados em área não endêmica.

(3) Coeficiente por 100.000 habitantes.

(4) Incluindo os casos de residentes em municípios ignorados.

**2.5.6 Casos de algumas doenças sexualmente transmissíveis de notificação obrigatória, independentes de confirmação, segundo o território de identidade e municípios de residência – Bahia – 2009**

(continua)

Território de identidade e municípios	Aids (1)	Condiloma acuminado	Herpes genital	Sífilis		
				Congênita	Em adulto	Gestante (2)
<b>Estado da Bahia</b>	<b>794</b>	<b>2.418</b>	<b>531</b>	<b>311</b>	<b>1.121</b>	<b>493</b>
<b>Irecê</b>	<b>8</b>	<b>15</b>	<b>4</b>	<b>1</b>	<b>7</b>	<b>3</b>
América Dourada	-	4	-	-	-	1
Barra do Mendes	-	2	1	-	-	-
Barro Alto	-	4	-	-	-	-
Cafarnaum	-	-	-	-	1	-
Canarana	-	2	-	-	2	1
Central	1	1	1	-	1	-
Gentio do Ouro	-	-	-	-	-	-
Ibipeba	-	-	-	-	-	1
Ibititá	-	-	-	-	-	-
Ipupiara	-	-	-	-	-	-
Irecê	4	1	1	1	1	-
Itaguaçu da Bahia	-	-	-	-	-	-
João Dourado	-	-	-	-	-	-
Jussara	2	-	-	-	-	-
Lapão	-	1	-	-	-	-
Mulungu do Morro	-	-	-	-	-	-
Presidente Dutra	-	-	1	-	-	-
São Gabriel	-	-	-	-	-	-
Uibaí	-	-	-	-	-	-
Xique-Xique	1	-	-	-	2	-
<b>Velho Chico</b>	<b>5</b>	<b>11</b>	<b>4</b>	<b>2</b>	<b>5</b>	<b>10</b>
Barra	1	-	-	-	-	2
Bom Jesus da Lapa	1	-	-	-	1	2
Brotas de Macaúbas	1	1	-	-	-	-
Carinhanha	-	-	-	-	-	1
Feira da Mata	-	-	-	-	-	-
Ibotirama	-	3	-	1	2	1
Igaporã	-	1	-	-	-	-
Malhada	1	1	-	1	-	-
Matina	-	-	-	-	-	1
Morpará	-	-	-	-	-	-
Muquém do São Francisco	-	-	-	-	-	-
Oliveira dos Brejinhos	-	2	-	-	-	-
Paratinga	-	-	3	-	-	3
Riacho de Santana	-	3	1	-	2	-
Serra do Ramalho	-	-	-	-	-	-
Sítio do Mato	1	-	-	-	-	-
<b>Chapada Diamantina</b>	<b>3</b>	<b>7</b>	<b>1</b>	<b>-</b>	<b>1</b>	<b>3</b>
Abaíra	-	-	-	-	-	-

**2.5.6 Casos de algumas doenças sexualmente transmissíveis de notificação obrigatória, independentes de confirmação, segundo o território de identidade e municípios de residência – Bahia – 2009**

(continuação)

Território de identidade e municípios	Aids (1)	Condiloma acuminado	Herpes genital	Sífilis		
				Congênita	Em adulto	Gestante (2)
Andaraí	1	-	-	-	-	-
Barra da Estiva	-	4	-	-	-	1
Boninal	-	-	-	-	-	-
Bonito	-	-	-	-	-	-
Ibicoara	-	2	-	-	-	-
Ibitiara	-	-	-	-	-	-
Iraquara	-	-	-	-	-	-
Itaeté	-	-	-	-	-	-
Jussiape	-	-	-	-	1	-
Lençóis	-	1	-	-	-	-
Marcionílio Souza	-	-	1	-	-	-
Morro do Chapéu	-	-	-	-	-	-
Mucugê	-	-	-	-	-	1
Nova Redenção	-	-	-	-	-	-
Novo Horizonte	-	-	-	-	-	-
Palmeiras	-	-	-	-	-	-
Piatã	1	-	-	-	-	-
Rio de Contas	-	-	-	-	-	-
Seabra	1	-	-	-	-	1
Souto Soares	-	-	-	-	-	-
Utinga	-	-	-	-	-	-
Wagner	-	-	-	-	-	-
<b>Sisal</b>	<b>17</b>	<b>10</b>	<b>9</b>	<b>6</b>	<b>6</b>	<b>8</b>
Araci	-	-	-	1	1	2
Barrocas	1	2	1	-	-	1
Biritinga	-	-	-	-	-	-
Candeal	-	-	-	-	-	-
Cansanção	-	-	-	-	-	-
Conceição do Coité	2	-	-	1	1	-
Ichu	-	-	-	1	-	1
Itiúba	1	-	-	-	-	3
Lamarão	-	1	-	-	-	-
Monte Santo	-	-	-	-	-	-
Nordestina	-	2	-	-	-	-
Queimadas	-	-	1	-	-	-
Quijingue	1	1	-	-	-	-
Retirolândia	2	-	-	2	-	-
Santaluz	2	-	-	-	-	-
São Domingos	-	1	-	-	-	-
Serrinha	8	-	7	-	1	-
Teofilândia	-	1	-	-	-	1
Tucano	-	2	-	1	3	-
Valente	-	-	-	-	-	-

**2.5.6 Casos de algumas doenças sexualmente transmissíveis de notificação obrigatória, independentes de confirmação, segundo o território de identidade e municípios de residência – Bahia – 2009**

(continuação)

Território de identidade e municípios	Aids (1)	Condiloma acuminado	Herpes genital	Sífilis		
				Congênita	Em adulto	Gestante (2)
<b>Litoral Sul</b>	<b>41</b>	<b>218</b>	<b>58</b>	<b>52</b>	<b>140</b>	<b>103</b>
Almadina	-	2	1	-	-	1
Arataca	-	-	-	-	-	-
Aurelino Leal	-	2	-	-	1	-
Barro Preto	-	-	-	-	-	1
Buerarema	1	3	1	-	1	-
Camacan	1	3	2	1	2	2
Canavieiras	-	4	-	1	-	10
Coaraci	-	6	-	1	2	1
Floresta Azul	-	4	5	1	9	-
Ibicaraí	-	4	2	1	1	-
Ibirapitanga	-	2	-	-	1	-
Ilhéus	15	48	4	34	68	66
Itabuna	15	90	33	5	38	5
Itacaré	2	1	1	1	-	2
Itaju do Colônia	-	1	-	-	-	-
Itajuípe	1	20	2	-	1	-
Itapé	-	5	5	-	-	-
Itapitanga	-	4	-	1	1	-
Jussari	-	2	1	-	1	2
Maraú	-	-	-	-	-	-
Mascote	-	-	-	-	1	-
Pau Brasil	3	1	-	-	5	3
Santa Luzia	1	1	-	-	-	-
São José da Vitória	-	5	-	-	1	3
Ubaitaba	1	-	-	1	1	-
Una	1	8	1	4	1	4
Uruçuca	-	2	-	1	5	3
<b>Baixo Sul</b>	<b>8</b>	<b>5</b>	<b>2</b>	<b>-</b>	<b>11</b>	<b>8</b>
Aratuípe	-	-	-	-	-	1
Cairu	-	1	-	-	1	-
Camamu	-	1	-	-	1	1
Gandu	-	-	-	-	1	4
Igrapiúna	-	1	1	-	-	-
Ituberá	-	-	-	-	-	-
Jaguaripe	-	-	-	-	-	-
Nilo Peçanha	-	-	-	-	-	-
Piraí do Norte	-	-	-	-	-	-
Presidente Tancredo Neves	1	-	-	-	-	-
Taperoá	-	-	-	-	-	-
Teolândia	-	-	-	-	-	-
Valença	6	2	1	-	8	1
Wenceslau Guimarães	1	-	-	-	-	1

**2.5.6 Casos de algumas doenças sexualmente transmissíveis de notificação obrigatória, independentes de confirmação, segundo o território de identidade e municípios de residência – Bahia – 2009**

(continuação)

Território de identidade e municípios	Aids (1)	Condiloma acuminado	Herpes genital	Sífilis		
				Congênita	Em adulto	Gestante (2)
<b>Extremo Sul</b>	<b>62</b>	<b>63</b>	<b>43</b>	<b>48</b>	<b>47</b>	<b>51</b>
Alcobaça	-	3	1	2	-	2
Belmonte	3	-	1	-	-	-
Caravelas	1	2	5	1	3	5
Eunápolis	11	10	3	1	15	3
Guaratinga	-	-	-	-	-	-
Ibirapoã	-	-	-	-	-	-
Itabela	4	2	-	2	1	1
Itagimirim	-	-	-	-	-	-
Itamaraju	1	5	2	2	1	1
Itanhém	-	-	-	1	-	1
Itapebi	-	-	1	-	-	-
Jucuruçu	-	-	-	-	-	-
Lajedão	-	-	-	-	-	-
Medeiros Neto	2	1	-	2	-	2
Mucuri	2	-	-	-	-	-
Nova Viçosa	-	-	-	2	-	2
Porto Seguro	24	20	22	11	21	4
Prado	2	-	-	-	1	2
Santa Cruz Cabralia	1	2	4	1	3	3
Teixeira de Freitas	11	18	4	23	2	25
Vereda	-	-	-	-	-	-
<b>Itapetinga</b>	<b>1</b>	<b>7</b>	<b>-</b>	<b>2</b>	<b>3</b>	<b>4</b>
Caatiba	-	-	-	-	-	-
Firmino Alves	-	-	-	1	-	-
Ibicuí	-	1	-	-	1	-
Iguaí	-	-	-	-	-	-
Itambé	1	3	-	-	-	-
Itapetinga	-	-	-	1	1	-
Itarantim	-	-	-	-	-	3
Itororó	-	-	-	-	1	1
Macarani	-	-	-	-	-	-
Maiquinique	-	-	-	-	-	-
Nova Canaã	-	1	-	-	-	-
Potiraguá	-	1	-	-	-	-
Santa Cruz da Vitória	-	1	-	-	-	-
<b>Vale do Jequiriçá</b>	<b>6</b>	<b>24</b>	<b>9</b>	<b>-</b>	<b>10</b>	<b>5</b>
Amargosa	3	10	-	-	3	4
Brejões	1	1	-	-	-	-
Cravolândia	-	1	-	-	-	-
Elísio Medrado	-	-	-	-	-	-
Irajuba	-	-	-	-	1	-

**2.5.6 Casos de algumas doenças sexualmente transmissíveis de notificação obrigatória, independentes de confirmação, segundo o território de identidade e municípios de residência – Bahia – 2009**

(continuação)

Território de identidade e municípios	Aids (1)	Condiloma acuminado	Herpes genital	Sífilis		
				Congênita	Em adulto	Gestante (2)
Iramaia	-	1	-	-	2	-
Itaquara	1	-	3	-	3	-
Itiruçu	-	-	-	-	-	-
Jaguaquara	-	3	4	-	-	-
Jiquiriçá	-	-	-	-	-	1
Lafayette Coutinho	-	-	-	-	-	-
Lagedo do Tabocal	-	-	-	-	-	-
Laje	-	1	-	-	-	-
Maracás	-	3	1	-	-	-
Milagres	-	-	-	-	-	-
Mutuípe	1	4	-	-	1	-
Nova Itarana	-	-	-	-	-	-
Planaltino	-	-	1	-	-	-
Santa Inês	-	-	-	-	-	-
São Miguel das Matas	-	-	-	-	-	-
Ubaíra	-	-	-	-	-	-
<b>Sertão do São Francisco</b>	<b>28</b>	<b>23</b>	<b>5</b>	<b>6</b>	<b>1</b>	<b>17</b>
Campo Alegre de Lourdes	-	5	-	-	-	-
Canudos	-	-	-	-	-	-
Casa Nova	1	-	-	-	-	-
Curaçá	-	1	-	-	-	1
Juazeiro	17	-	-	4	-	11
Pilão Arcado	-	-	-	-	-	-
Remanso	8	15	5	1	1	1
Sento Sé	1	-	-	1	-	4
Sobradinho	1	2	-	-	-	-
Uauá	-	-	-	-	-	-
<b>Oeste Baiano</b>	<b>11</b>	<b>-</b>	<b>17</b>	<b>11</b>	<b>7</b>	<b>11</b>
Angical	-	-	-	-	-	-
Baianópolis	-	-	-	-	-	-
Barreiras	8	-	8	4	4	3
Buritirama	-	-	-	-	-	1
Catolândia	-	-	-	-	-	-
Cotegipe	-	-	-	-	-	-
Cristópolis	-	-	-	-	-	-
Formosa do Rio Preto	-	-	8	-	2	-
Luís Eduardo Magalhães	2	-	1	6	1	7
Mansidão	-	-	-	-	-	-
Riachão das Neves	-	-	-	-	-	-
Santa Rita de Cássia	1	-	-	-	-	-
São Desidério	-	-	-	1	-	-
Wanderley	-	-	-	-	-	-

**2.5.6 Casos de algumas doenças sexualmente transmissíveis de notificação obrigatória, independentes de confirmação, segundo o território de identidade e municípios de residência – Bahia – 2009**

(continuação)

Território de identidade e municípios	Aíds (1)	Condiloma acuminado	Herpes genital	Sífilis		
				Congênita	Em adulto	Gestante (2)
<b>Bacia do Paramirim</b>	<b>4</b>	<b>3</b>	<b>-</b>	<b>1</b>	<b>-</b>	<b>2</b>
Boquira	-	-	-	-	-	-
Botuporã	-	1	-	-	-	-
Caturama	-	-	-	-	-	-
Érico Cardoso	-	-	-	-	-	-
Ibipitanga	-	-	-	-	-	-
Macaúbas	2	2	-	1	-	2
Paramirim	-	-	-	-	-	-
Rio do Pires	2	-	-	-	-	-
Tanque Novo	-	-	-	-	-	-
<b>Sertão Produtivo</b>	<b>4</b>	<b>14</b>	<b>4</b>	<b>2</b>	<b>4</b>	<b>1</b>
Brumado	-	5	2	1	1	-
Caculé	-	-	-	-	-	-
Caetité	-	6	2	-	-	-
Candiba	-	-	-	-	-	-
Contendas do Sincorá	-	-	-	-	-	-
Dom Basílio	-	-	-	-	-	-
Guanambi	3	1	-	1	1	-
Ibiassucê	-	1	-	-	-	-
Ituaçu	-	-	-	-	-	-
Iuiú	-	-	-	-	-	-
Lagoa Real	-	-	-	-	1	-
Livramento de Nossa Senhora	-	1	-	-	-	-
Malhada de Pedras	-	-	-	-	-	-
Palmas de Monte Alto	-	-	-	-	-	-
Pindaí	-	-	-	-	-	-
Rio do Antônio	1	-	-	-	-	-
Sebastião Laranjeiras	-	-	-	-	-	-
Tanhaçu	-	-	-	-	1	1
Urandi	-	-	-	-	-	-
<b>Piemonte do Paraguaçu</b>	<b>10</b>	<b>4</b>	<b>-</b>	<b>1</b>	<b>2</b>	<b>4</b>
Boa Vista do Tupim	-	1	-	-	-	-
Iaçú	1	-	-	-	-	-
Ibiquera	-	-	-	-	-	-
Itaberaba	5	-	-	-	-	2
Itatim	1	-	-	-	-	-
Lajedinho	-	-	-	-	-	-
Macajuba	1	-	-	-	-	-
Miguel Calmon	-	-	-	1	-	1
Mundo Novo	1	-	-	-	-	-
Piritiba	-	-	-	-	-	-
Rafael Jambeiro	-	-	-	-	1	1

**2.5.6 Casos de algumas doenças sexualmente transmissíveis de notificação obrigatória, independentes de confirmação, segundo o território de identidade e municípios de residência – Bahia – 2009**

(continuação)

Território de identidade e municípios	Aids (1)	Condiloma acuminado	Herpes genital	Sífilis		
				Congênita	Em adulto	Gestante (2)
Ruy Barbosa	1	2	-	-	-	-
Santa Terezinha	-	-	-	-	-	-
Tapiramutá	-	1	-	-	1	-
<b>Bacia do Jacuípe</b>	<b>2</b>	<b>6</b>	<b>3</b>	<b>1</b>	<b>1</b>	<b>6</b>
Baixa Grande	-	-	-	-	-	-
Capela do Alto Alegre	-	1	-	-	-	-
Gavião	-	1	-	-	-	1
Ipirá	1	2	-	-	-	1
Mairi	-	-	2	-	-	1
Nova Fátima	-	2	1	-	-	1
Pé de Serra	-	-	-	-	-	-
Pintadas	-	-	-	-	-	1
Quixabeira	-	-	-	-	-	-
Riachão do Jacuípe	-	-	-	-	-	-
São José do Jacuípe	1	-	-	-	-	-
Serra Preta	-	-	-	1	1	-
Várzea da Roça	-	-	-	-	-	1
Várzea do Poço	-	-	-	-	-	-
<b>Piemonte da Diamantina</b>	<b>9</b>	<b>1</b>	<b>1</b>	<b>1</b>	-	<b>6</b>
Caém	-	-	-	-	-	-
Capim Grosso	7	-	-	-	-	-
Jacobina	1	-	1	1	-	1
Mirangaba	-	-	-	-	-	1
Ourolândia	1	-	-	-	-	-
Saúde	-	1	-	-	-	-
Serrolândia	-	-	-	-	-	4
Umburanas	-	-	-	-	-	-
Várzea Nova	-	-	-	-	-	-
<b>Semiárido Nordeste II</b>	<b>7</b>	<b>1</b>	-	<b>1</b>	<b>1</b>	<b>6</b>
Ajustina	-	-	-	-	-	1
Antas	-	-	-	-	-	1
Banzaê	-	-	-	-	-	-
Cícero Dantas	-	1	-	1	-	1
Cipó	1	-	-	-	-	-
Coronel João Sá	-	-	-	-	-	2
Euclides da Cunha	1	-	-	-	-	-
Fátima	1	-	-	-	-	-
Heliópolis	-	-	-	-	-	-
Jeremoabo	-	-	-	-	-	-
Nova Soure	3	-	-	-	-	-
Novo Triunfo	1	-	-	-	1	-



**2.5.6 Casos de algumas doenças sexualmente transmissíveis de notificação obrigatória, independentes de confirmação, segundo o território de identidade e municípios de residência – Bahia – 2009**

(continuação)

Território de identidade e municípios	Aíds (1)	Condiloma acuminado	Herpes genital	Sífilis		
				Congênita	Em adulto	Gestante (2)
Paripiranga	-	-	-	-	-	-
Pedro Alexandre	-	-	-	-	-	-
Ribeira do Amparo	-	-	-	-	-	1
Ribeira do Pombal	-	-	-	-	-	-
Santa Brígida	-	-	-	-	-	-
Sítio do Quinto	-	-	-	-	-	-
<b>Agreste de Alagoinhas/Litoral Norte</b>	<b>9</b>	<b>37</b>	<b>4</b>	<b>13</b>	<b>22</b>	<b>22</b>
Acajutiba	-	4	-	-	1	2
Alagoinhas	1	3	4	3	13	-
Aporá	-	-	-	-	-	-
Araçás	-	3	-	-	1	-
Aramari	-	-	-	-	-	-
Cardeal da Silva	-	-	-	-	-	-
Catu	2	-	-	2	1	3
Conde	1	1	-	-	1	1
Crisópolis	-	-	-	-	-	-
Entre Rios	2	1	-	3	-	3
Esplanada	-	2	-	-	-	1
Inhambupe	-	2	-	-	-	1
Itanagra	-	1	-	-	-	-
Itapicuru	-	-	-	-	-	1
Jandaíra	-	-	-	-	-	-
Mata de São João	1	5	-	2	1	-
Olindina	-	-	-	-	-	-
Ouriçangas	-	-	-	-	1	-
Pedrao	-	-	-	-	-	-
Pojuca	2	15	-	-	1	-
Rio Real	-	-	-	3	-	10
Sátiro Dias	-	-	-	-	2	-
<b>Portal do Sertão</b>	<b>42</b>	<b>205</b>	<b>43</b>	<b>27</b>	<b>91</b>	<b>19</b>
Água Fria	-	-	-	-	-	-
Amélia Rodrigues	1	-	-	1	1	-
Anguera	-	-	1	-	2	-
Antônio Cardoso	-	2	1	-	-	-
Conceição da Feira	-	1	-	1	-	1
Conceição do Jacuípe	3	1	-	-	1	1
Coração de Maria	-	-	-	-	-	-
Feira de Santana	36	193	34	21	83	15
Ipecaetá	-	-	3	-	2	-
Irará	-	1	1	-	-	-
Santa Bárbara	1	2	-	2	1	-
Santanópolis	-	-	-	-	-	-

**2.5.6 Casos de algumas doenças sexualmente transmissíveis de notificação obrigatória, independentes de confirmação, segundo o território de identidade e municípios de residência – Bahia – 2009**

(continuação)

Território de identidade e municípios	Aids (1)	Condiloma acuminado	Herpes genital	Sífilis		
				Congênita	Em adulto	Gestante (2)
Santo Estêvão	-	3	3	-	1	-
São Gonçalo dos Campos	-	1	-	-	-	-
Tanquinho	1	-	-	-	-	-
Teodoro Sampaio	-	1	-	-	-	1
Terra Nova	-	-	-	2	-	1
<b>Vitória da Conquista</b>	<b>1</b>	<b>210</b>	<b>71</b>	<b>37</b>	<b>92</b>	<b>34</b>
Anagé	-	-	1	2	-	1
Aracatu	-	-	-	-	-	-
Barra do Choça	-	7	-	-	-	-
Belo Campo	-	2	-	-	2	1
Bom Jesus da Serra	-	-	-	-	-	-
Caetanos	-	1	1	-	-	2
Cândido Sales	-	-	1	2	6	1
Caraibas	-	-	-	-	1	-
Condeúba	-	-	-	-	-	-
Cordeiros	-	-	2	-	-	-
Encruzilhada	-	-	-	-	1	-
Guajeru	-	-	-	-	-	-
Jacaraci	-	-	-	-	-	-
Licínio de Almeida	-	-	-	-	-	-
Maetinga	-	-	-	-	-	-
Mirante	-	-	-	-	-	-
Mortugaba	-	-	-	-	1	-
Piripá	-	2	-	-	-	-
Planalto	-	1	-	-	3	-
Poções	-	10	1	-	4	-
Presidente Jânio Quadros	-	-	-	-	-	-
Ribeirão do Largo	-	1	-	-	-	-
Tremedal	-	2	-	-	-	-
Vitória da Conquista	1	184	65	33	74	29
<b>Recôncavo</b>	<b>30</b>	<b>14</b>	<b>17</b>	<b>9</b>	<b>57</b>	<b>15</b>
Cabaceiras do Paraguaçu	1	-	-	-	-	-
Cachoeira	2	-	-	1	-	1
Castro Alves	-	-	-	2	-	4
Conceição do Almeida	-	1	-	-	-	-
Cruz das Almas	2	1	-	-	-	-
Dom Macedo Costa	-	-	-	-	-	-
Governador Mangabeira	2	-	-	-	-	1
Maragogipe	2	-	-	-	1	1
Muniz Ferreira	1	-	-	-	-	-
Muritiba	1	1	-	-	-	-
Nazaré	3	1	-	-	1	-

**2.5.6 Casos de algumas doenças sexualmente transmissíveis de notificação obrigatória, independentes de confirmação, segundo o território de identidade e municípios de residência – Bahia – 2009**

(continuação)

Território de identidade e municípios	Aíds (1)	Condiloma acuminado	Herpes genital	Sífilis		
				Congênita	Em adulto	Gestante (2)
Santo Amaro	2	3	1	1	3	-
Santo Antônio de Jesus	10	2	-	2	34	6
São Felipe	-	-	-	-	-	-
São Félix	1	2	2	-	7	1
São Francisco do Conde	1	2	3	2	3	1
São Sebastião do Passé	-	1	11	1	8	-
Sapeaçu	2	-	-	-	-	-
Saubara	-	-	-	-	-	-
Varzedo	-	-	-	-	-	-
<b>Médio Rio de Contas</b>	<b>7</b>	<b>18</b>	<b>7</b>	<b>3</b>	<b>4</b>	<b>9</b>
Aiquara	-	1	-	-	-	-
Apuarema	-	1	2	-	-	-
Barra do Rocha	-	2	1	-	-	-
Boa Nova	-	-	-	-	-	1
Dário Meira	-	-	-	-	-	-
Gongogi	-	1	-	-	1	1
Ibirataia	-	1	-	-	1	-
Ipiaú	1	-	-	-	-	-
Itagi	-	1	-	-	-	-
Itagibá	-	-	-	-	-	2
Itamari	-	-	-	-	-	-
Jequié	5	3	4	3	1	4
Jitaúna	-	5	-	-	-	-
Manoel Vitorino	-	-	-	-	-	-
Nova Ibiá	-	-	-	-	-	-
Ubatã	1	3	-	-	1	1
<b>Bacia do Rio Corrente</b>	<b>-</b>	<b>-</b>	<b>-</b>	<b>-</b>	<b>-</b>	<b>-</b>
Brejoândia	-	-	-	-	-	-
Canápolis	-	-	-	-	-	-
Cocos	-	-	-	-	-	-
Coribe	-	-	-	-	-	-
Correntina	-	-	-	-	-	-
Jaborandi	-	-	-	-	-	-
Santa Maria da Vitória	-	-	-	-	-	-
Santana	-	-	-	-	-	-
São Félix do Coribe	-	-	-	-	-	-
Serra Dourada	-	-	-	-	-	-
Tabocas do Brejo Velho	-	-	-	-	-	-
<b>Itaparica</b>	<b>5</b>	<b>20</b>	<b>4</b>	<b>1</b>	<b>9</b>	<b>3</b>
Abaré	-	-	-	-	-	-
Chorrochó	-	2	-	-	-	-
Glória	-	-	-	-	-	-

**2.5.6 Casos de algumas doenças sexualmente transmissíveis de notificação obrigatória, independentes de confirmação, segundo o território de identidade e municípios de residência – Bahia – 2009**

(conclusão)

Território de identidade e municípios	Aids (1)	Condiloma acuminado	Herpes genital	Sífilis		
				Congênita	Em adulto	Gestante (2)
Macururé	-	-	-	-	-	-
Paulo Afonso	5	17	3	1	9	3
Rodelas	-	1	1	-	-	-
<b>Piemonte Norte do Itapicuru</b>	<b>11</b>	<b>30</b>	<b>39</b>	<b>6</b>	<b>17</b>	<b>16</b>
Andorinha	-	2	-	-	-	-
Antônio Gonçalves	-	2	1	1	-	1
Caldeirão Grande	1	-	-	-	-	-
Campo Formoso	-	-	-	1	-	3
Filadélfia	-	-	-	-	-	-
Jaguarari	1	4	7	-	1	1
Pindobaçu	-	1	3	-	1	-
Ponto Novo	-	1	2	1	-	-
Senhor do Bonfim	9	20	26	3	15	11
<b>Metropolitano de Salvador</b>	<b>463</b>	<b>1.472</b>	<b>186</b>	<b>80</b>	<b>583</b>	<b>127</b>
Camaçari	16	26	7	8	39	1
Candeias	7	8	-	1	7	5
Dias D'Ávila	9	6	1	-	4	-
Itaparica	-	7	1	-	-	-
Lauro de Freitas	18	22	6	6	7	4
Madre de Deus	1	10	1	1	2	1
Salinas da Margarida	-	-	-	-	-	2
Salvador	403	1.365	166	62	516	113
Simões Filho	9	26	3	2	2	-
Vera Cruz	-	2	1	-	6	1

Fonte: Sesab/DIS.

Nota: Dados processados até 6/8/2010.

(1) Casos confirmados.

(2) Em 2009 foi incluída a informação de sífilis em gestante.

## 2.5.7 Taxa de mortalidade infantil por território de identidade – Bahia – 2009

Território de identidade	Nascidos vivos por residência	Óbitos infantis por residência (1)	Taxa mortalidade por 1.000 habitantes
<b>Estado da Bahia</b>	<b>217.440</b>	<b>3.923</b>	<b>18,0</b>
Irecê	6.800	109	16,0
Velho Chico	5.650	132	23,4
Chapada Diamantina	5.901	100	16,9
Sisal	8.911	138	15,5
Litoral Sul	12.829	305	23,8
Baixo Sul	5.322	83	15,6
Extremo Sul	13.649	251	18,4
Itapetinga	3.529	78	22,1
Vale do Jequiçá	4.356	80	18,4
Sertão de São Francisco	9.424	163	17,3
Oeste Baiano	7.005	119	17,0
Bacia do Paramirim	2.023	37	18,3
Sertão Produtivo	6.201	120	19,4
Piemonte do Paraguaçu	4.719	93	19,7
Bacia do Jacuípe	3.184	52	16,3
Piemonte da Diamantina	3.430	73	21,3
Semiárido Nordeste II	6.041	118	19,5
Agreste de Alagoinhas/Litoral Norte	9.680	168	17,4
Portal do Sertão	13.721	220	16,0
Vitória da Conquista	10.686	237	22,2
Recôncavo	8.621	135	15,7
Médio Rio de Contas	5.836	116	19,9
Bacia do Rio Corrente	2.635	42	15,9
Itaparica	2.985	57	19,1
Piemonte Norte do Itapicuru	4.526	57	12,6
Metropolitano de Salvador	49.776	840	16,9

Fonte: Datasus.

Nota: dados processados em 21/02/2011.

(1) Óbitos de crianças menores de 1 ano.

## 2.6 Educação

Matrícula inicial no ensino básico e na educação de jovens e adultos  
Bahia – 2008-2009 (Tabela 2.6.4.2)

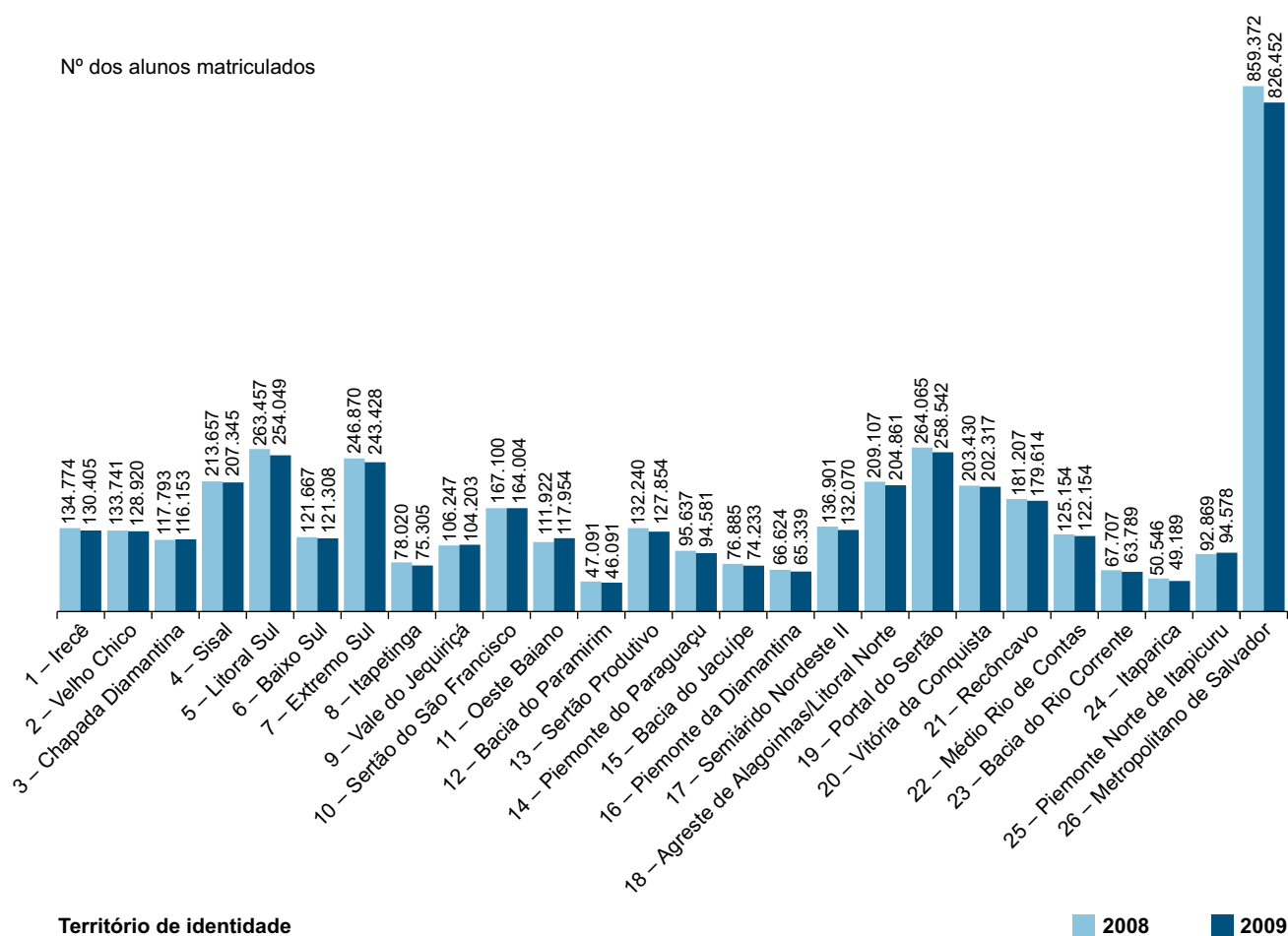

Fontes: SEC/MEC/Inep.

## 2.6 Educação

### 2.6.1 Educação infantil

#### 2.6.1.1 Estabelecimentos com educação infantil, por localização e dependência administrativa, segundo o território de identidade e municípios – Bahia – 2009

(continua)

Território de identidade e municípios	Estabelecimentos								
	Total	Urbana				Rural			
		Federal	Estadual	Municipal	Privada	Federal	Estadual	Municipal	Privada
<b>Estado da Bahia</b>	<b>14.577</b>	-	<b>9</b>	<b>2.693</b>	<b>1.730</b>	-	<b>9</b>	<b>10.075</b>	<b>61</b>
<b>Irecê</b>	<b>631</b>	-	-	<b>88</b>	<b>39</b>	-	-	<b>501</b>	<b>3</b>
América Dourada	26	-	-	2	-	-	-	24	-
Barra do Mendes	12	-	-	2	1	-	-	9	-
Barro Alto	24	-	-	6	-	-	-	18	-
Cafarnaum	16	-	-	1	2	-	-	13	-
Canarana	20	-	-	4	3	-	-	13	-
Central	39	-	-	3	2	-	-	33	1
Gentio do Ouro	50	-	-	3	-	-	-	47	-
Ibipeba	21	-	-	1	1	-	-	19	-
Ibititá	32	-	-	4	1	-	-	27	-
Ipupiara	27	-	-	4	-	-	-	23	-
Irecê	37	-	-	8	16	-	-	11	2
Itaguaçu da Bahia	56	-	-	1	-	-	-	55	-
João Dourado	19	-	-	9	1	-	-	9	-
Jussara	26	-	-	3	2	-	-	21	-
Lapão	24	-	-	4	1	-	-	19	-
Mulungu do Morro	12	-	-	2	-	-	-	10	-
Presidente Dutra	23	-	-	2	2	-	-	19	-
São Gabriel	18	-	-	4	3	-	-	11	-
Uibaí	26	-	-	2	1	-	-	23	-
Xique-Xique	123	-	-	23	3	-	-	97	-
<b>Velho Chico</b>	<b>514</b>	-	-	<b>61</b>	<b>23</b>	-	-	<b>430</b>	-
Barra	95	-	-	10	2	-	-	83	-
Bom Jesus da Lapa	80	-	-	14	9	-	-	57	-
Brotas de Macaúbas	42	-	-	3	-	-	-	39	-
Carinhanha	22	-	-	6	2	-	-	14	-
Feira da Mata	16	-	-	1	-	-	-	15	-
Ibotirama	18	-	-	5	3	-	-	10	-
Igaporã	13	-	-	1	2	-	-	10	-
Malhada	31	-	-	1	-	-	-	30	-
Matina	12	-	-	2	1	-	-	9	-
Morpará	23	-	-	2	-	-	-	21	-
Muquém do São Francisco	16	-	-	1	-	-	-	15	-
Oliveira dos Brejinhos	13	-	-	2	1	-	-	10	-
Paratinga	55	-	-	5	-	-	-	50	-
Riacho de Santana	2	-	-	1	1	-	-	-	-
Serra do Ramalho	45	-	-	2	1	-	-	42	-
Sítio do Mato	31	-	-	5	1	-	-	25	-

**2.6.1.1 Estabelecimentos com educação infantil, por localização e dependência administrativa, segundo o território de identidade e municípios – Bahia – 2009**

(continuação)

Território de identidade e municípios	Estabelecimentos								
	Total	Urbana				Rural			
		Federal	Estadual	Municipal	Privada	Federal	Estadual	Municipal	Privada
<b>Chapada Diamantina</b>	<b>552</b>	-	-	<b>73</b>	<b>31</b>	-	-	<b>446</b>	<b>2</b>
Abaíra	14	-	-	1	-	-	-	13	-
Andaraí	16	-	-	4	2	-	-	10	-
Barra da Estiva	53	-	-	4	2	-	-	47	-
Boninal	22	-	-	1	-	-	-	21	-
Bonito	27	-	-	3	1	-	-	23	-
Ibicoara	8	-	-	2	3	-	-	3	-
Ibitiara	45	-	-	1	-	-	-	44	-
Iraquara	38	-	-	2	1	-	-	35	-
Itaeté	11	-	-	3	-	-	-	8	-
Jussiape	8	-	-	3	1	-	-	4	-
Lençóis	13	-	-	2	2	-	-	9	-
Marcionílio Souza	17	-	-	4	1	-	-	12	-
Morro do Chapéu	32	-	-	9	5	-	-	18	-
Mucugê	30	-	-	3	-	-	-	27	-
Nova Redenção	20	-	-	2	1	-	-	17	-
Novo Horizonte	27	-	-	1	-	-	-	26	-
Palmeiras	20	-	-	2	1	-	-	16	1
Piatã	15	-	-	4	-	-	-	10	1
Rio de Contas	30	-	-	2	2	-	-	26	-
Seabra	55	-	-	8	4	-	-	43	-
Souto Soares	25	-	-	1	1	-	-	23	-
Utinga	10	-	-	4	3	-	-	3	-
Wagner	16	-	-	7	1	-	-	8	-
<b>Sisal</b>	<b>1.074</b>	-	-	<b>112</b>	<b>77</b>	-	-	<b>881</b>	<b>4</b>
Araci	115	-	-	15	5	-	-	95	-
Barrocas	27	-	-	2	-	-	-	25	-
Biritinga	42	-	-	1	1	-	-	40	-
Candeal	26	-	-	2	1	-	-	22	1
Cansanção	55	-	-	9	3	-	-	43	-
Conceição do Coité	127	-	-	10	19	-	-	96	2
Ichu	10	-	-	2	1	-	-	7	-
Itiúba	61	-	-	8	3	-	-	50	-
Lamarão	20	-	-	1	1	-	-	18	-
Monte Santo	57	-	-	3	3	-	-	51	-
Nordestina	20	-	-	1	1	-	-	18	-
Queimadas	50	-	-	7	3	-	-	40	-
Quijingue	72	-	-	2	-	-	-	70	-
Retirolândia	23	-	-	-	2	-	-	21	-
Santaluz	52	-	-	5	7	-	-	40	-
São Domingos	9	-	-	1	2	-	-	5	1



**2.6.1.1 Estabelecimentos com educação infantil, por localização e dependência administrativa, segundo o território de identidade e municípios – Bahia – 2009**

(continuação)

Território de identidade e municípios	Estabelecimentos								
	Total	Urbana				Rural			
		Federal	Estadual	Municipal	Privada	Federal	Estadual	Municipal	Privada
Serrinha	151	-	-	25	15	-	-	111	-
Teofilândia	37	-	-	5	3	-	-	29	-
Tucano	89	-	-	5	5	-	-	79	-
Valente	31	-	-	8	2	-	-	21	-
<b>Litoral Sul</b>	<b>809</b>	-	-	<b>213</b>	<b>119</b>	-	<b>3</b>	<b>473</b>	<b>1</b>
Almadina	3	-	-	2	1	-	-	-	-
Arataca	7	-	-	4	-	-	-	3	-
Aurelino Leal	9	-	-	8	-	-	-	1	-
Barro Preto	12	-	-	2	1	-	-	9	-
Buerarema	35	-	-	6	3	-	1	25	-
Camacan	17	-	-	7	8	-	-	2	-
Canavieiras	54	-	-	12	8	-	-	34	-
Coaraci	33	-	-	9	5	-	-	19	-
Floresta Azul	18	-	-	4	2	-	-	12	-
Ibicaraí	29	-	-	17	5	-	-	7	-
Ibirapitanga	64	-	-	5	-	-	-	59	-
Ilhéus	62	-	-	15	32	-	1	14	-
Itabuna	119	-	-	50	38	-	-	31	-
Itacaré	42	-	-	5	2	-	-	34	1
Itaju do Colônia	22	-	-	6	-	-	-	16	-
Itajuípe	34	-	-	13	2	-	-	19	-
Itapé	7	-	-	5	1	-	-	1	-
Itapitanga	17	-	-	3	1	-	-	13	-
Jussari	14	-	-	3	-	-	-	11	-
Maraú	64	-	-	1	-	-	-	63	-
Mascote	8	-	-	8	-	-	-	-	-
Pau Brasil	13	-	-	4	-	-	1	8	-
Santa Luzia	29	-	-	4	2	-	-	23	-
São José da Vitória	1	-	-	1	-	-	-	-	-
Ubaítaba	19	-	-	6	5	-	-	8	-
Una	36	-	-	7	2	-	-	27	-
Uruçuca	41	-	-	6	1	-	-	34	-
<b>Baixo Sul</b>	<b>613</b>	-	-	<b>70</b>	<b>32</b>	-	-	<b>510</b>	<b>1</b>
Aratuípe	31	-	-	6	2	-	-	23	-
Cairu	14	-	-	1	-	-	-	13	-
Camamu	40	-	-	4	3	-	-	33	-
Gandu	45	-	-	10	9	-	-	26	-
Igrapiúna	49	-	-	2	-	-	-	47	-
Ituberá	20	-	-	5	4	-	-	11	-
Jaguaripe	20	-	-	2	1	-	-	17	-

**2.6.1.1 Estabelecimentos com educação infantil, por localização e dependência administrativa, segundo o território de identidade e municípios – Bahia – 2009**

(continuação)

Território de identidade e municípios	Estabelecimentos								
	Total	Urbana				Rural			
		Federal	Estadual	Municipal	Privada	Federal	Estadual	Municipal	Privada
Nilo Peçanha	44	-	-	3	-	-	-	41	-
Piraí do Norte	39	-	-	2	-	-	-	37	-
Presidente Tancredo Neves	60	-	-	8	-	-	-	52	-
Taperoá	51	-	-	8	-	-	-	43	-
Teolândia	34	-	-	2	3	-	-	28	1
Valença	96	-	-	12	7	-	-	77	-
Wenceslau Guimarães	70	-	-	5	3	-	-	62	-
<b>Extremo Sul</b>	<b>576</b>	<b>-</b>	<b>-</b>	<b>212</b>	<b>89</b>	<b>-</b>	<b>3</b>	<b>269</b>	<b>3</b>
Alcobaça	31	-	-	5	2	-	-	24	-
Belmonte	15	-	-	7	2	-	-	6	-
Caravelas	22	-	-	16	2	-	-	4	-
Eunápolis	38	-	-	16	15	-	-	7	-
Guaratinga	49	-	-	11	2	-	-	36	-
Ibirapoã	11	-	-	2	-	-	-	9	-
Itabela	12	-	-	8	4	-	-	-	-
Itagimirim	7	-	-	4	1	-	-	2	-
Itamaraju	56	-	-	17	8	-	-	31	-
Itanhém	25	-	-	11	1	-	-	13	-
Itapebi	17	-	-	4	2	-	-	11	-
Jucuruçu	5	-	-	4	-	-	-	1	-
Lajedão	4	-	-	3	-	-	-	1	-
Medeiros Neto	29	-	-	13	4	-	-	12	-
Mucuri	22	-	-	14	5	-	-	3	-
Nova Viçosa	26	-	-	11	3	-	-	12	-
Porto Seguro	80	-	-	23	10	-	-	44	3
Prado	38	-	-	7	3	-	3	25	-
Santa Cruz Cabrália	28	-	-	10	3	-	-	15	-
Teixeira de Freitas	48	-	-	25	22	-	-	1	-
Vereda	13	-	-	1	-	-	-	12	-
<b>Itapetinga</b>	<b>263</b>	<b>-</b>	<b>-</b>	<b>88</b>	<b>25</b>	<b>-</b>	<b>-</b>	<b>150</b>	<b>-</b>
Caatiba	3	-	-	2	-	-	-	1	-
Firmino Alves	4	-	-	2	-	-	-	2	-
Ibicuí	23	-	-	7	1	-	-	15	-
Iguaí	45	-	-	5	3	-	-	37	-
Itambé	36	-	-	21	1	-	-	14	-
Itapetinga	38	-	-	13	12	-	-	13	-
Itarantim	20	-	-	6	2	-	-	12	-
Itororó	15	-	-	9	2	-	-	4	-

**2.6.1.1 Estabelecimentos com educação infantil, por localização e dependência administrativa, segundo o território de identidade e municípios – Bahia – 2009**

(continuação)

Território de identidade e municípios	Estabelecimentos								
	Total	Urbana				Rural			
		Federal	Estadual	Municipal	Privada	Federal	Estadual	Municipal	Privada
Macarani	9	-	-	9	-	-	-	-	-
Maiquinique	3	-	-	1	1	-	-	1	-
Nova Canaã	44	-	-	5	1	-	-	38	-
Potiraguá	14	-	-	5	2	-	-	7	-
Santa Cruz da Vitória	9	-	-	3	-	-	-	6	-
<b>Vale do Jequiçá</b>	<b>474</b>	-	-	<b>83</b>	<b>32</b>	-	-	<b>359</b>	-
Amargosa	37	-	-	8	4	-	-	25	-
Brejões	5	-	-	2	-	-	-	3	-
Cravolândia	14	-	-	2	-	-	-	12	-
Elísio Medrado	23	-	-	3	2	-	-	18	-
Irajuba	18	-	-	3	-	-	-	15	-
Iramaia	20	-	-	1	-	-	-	19	-
Itaquara	18	-	-	3	2	-	-	13	-
Itiruçu	11	-	-	4	2	-	-	5	-
Jaguaquara	68	-	-	14	9	-	-	45	-
Jiquiriçá	22	-	-	2	1	-	-	19	-
Lafayette Coutinho	7	-	-	1	1	-	-	5	-
Lagedo do Tabocal	15	-	-	5	1	-	-	9	-
Laje	24	-	-	4	1	-	-	19	-
Maracás	44	-	-	6	3	-	-	35	-
Milagres	11	-	-	7	-	-	-	4	-
Mutuípe	42	-	-	4	3	-	-	35	-
Nova Itarana	10	-	-	2	-	-	-	8	-
Planaltino	14	-	-	2	-	-	-	12	-
Santa Inês	6	-	-	3	-	-	-	3	-
São Miguel das Matas	15	-	-	2	-	-	-	13	-
Ubaíra	50	-	-	5	3	-	-	42	-
<b>Sertão do São Francisco</b>	<b>709</b>	-	-	<b>77</b>	<b>58</b>	-	-	<b>569</b>	<b>5</b>
Campo Alegre de Lourdes	117	-	-	4	3	-	-	110	-
Canudos	26	-	-	2	2	-	-	22	-
Casa Nova	14	-	-	6	2	-	-	6	-
Curaçá	63	-	-	6	2	-	-	55	-
Juazeiro	123	-	-	33	34	-	-	55	1
Pilão Arcado	176	-	-	4	3	-	-	168	1
Remanso	57	-	-	9	4	-	-	44	-
Sento Sé	61	-	-	5	2	-	-	54	-
Sobradinho	15	-	-	5	3	-	-	7	-
Uauá	57	-	-	3	3	-	-	48	3

**2.6.1.1 Estabelecimentos com educação infantil, por localização e dependência administrativa, segundo o território de identidade e municípios – Bahia – 2009**

(continuação)

Território de identidade e municípios	Estabelecimentos								
	Total	Urbana				Rural			
		Federal	Estadual	Municipal	Privada	Federal	Estadual	Municipal	Privada
<b>Oeste Baiano</b>	<b>532</b>	-	-	<b>76</b>	<b>34</b>	-	-	<b>421</b>	<b>1</b>
Angical	30	-	-	4	-	-	-	26	-
Baianópolis	33	-	-	5	-	-	-	28	-
Barreiras	74	-	-	23	15	-	-	36	-
Buritirama	62	-	-	4	1	-	-	57	-
Catolândia	8	-	-	1	-	-	-	7	-
Cotegipe	30	-	-	5	2	-	-	23	-
Cristópolis	30	-	-	1	-	-	-	29	-
Formosa do Rio Preto	67	-	-	4	2	-	-	61	-
Luís Eduardo Magalhães	22	-	-	7	10	-	-	5	-
Mansidão	29	-	-	3	-	-	-	26	-
Riachão das Neves	59	-	-	5	-	-	-	54	-
Santa Rita de Cássia	12	-	-	7	2	-	-	3	-
São Desidério	40	-	-	5	-	-	-	34	1
Wanderley	36	-	-	2	2	-	-	32	-
<b>Bacia do Paramirim</b>	<b>398</b>	-	-	<b>24</b>	<b>8</b>	-	-	<b>366</b>	-
Boquira	13	-	-	2	1	-	-	10	-
Botuporã	40	-	-	3	-	-	-	37	-
Caturama	31	-	-	1	-	-	-	30	-
Érico Cardoso	47	-	-	1	-	-	-	46	-
Ibipitanga	36	-	-	1	1	-	-	34	-
Macaúbas	128	-	-	5	2	-	-	121	-
Paramirim	42	-	-	4	3	-	-	35	-
Rio do Pires	11	-	-	1	1	-	-	9	-
Tanque Novo	50	-	-	6	-	-	-	44	-
<b>Sertão Produtivo</b>	<b>599</b>	-	-	<b>98</b>	<b>40</b>	-	-	<b>460</b>	<b>1</b>
Brumado	31	-	-	13	9	-	-	9	-
Caculé	12	-	-	5	1	-	-	6	-
Caetité	41	-	-	9	7	-	-	25	-
Candiba	10	-	-	4	-	-	-	6	-
Contendas do Sincorá	12	-	-	2	-	-	-	10	-
Dom Basílio	32	-	-	2	-	-	-	30	-
Guanambi	32	-	-	21	11	-	-	-	-
Ibiassucê	26	-	-	1	-	-	-	25	-
Ituaçu	68	-	-	2	1	-	-	65	-
Iuiú	19	-	-	2	1	-	-	16	-
Lagoa Real	12	-	-	1	-	-	-	11	-
Livramento de Nossa Senhora	87	-	-	13	4	-	-	70	-
Malhada de Pedras	20	-	-	2	-	-	-	18	-

**2.6.1.1 Estabelecimentos com educação infantil, por localização e dependência administrativa, segundo o território de identidade e municípios – Bahia – 2009**

(continuação)

Território de identidade e municípios	Estabelecimentos								
	Total	Urbana				Rural			
		Federal	Estadual	Municipal	Privada	Federal	Estadual	Municipal	Privada
Palmas de Monte Alto	50	-	-	8	2	-	-	40	-
Pindaí	18	-	-	3	1	-	-	13	1
Rio do Antônio	19	-	-	2	-	-	-	17	-
Sebastião Laranjeiras	21	-	-	1	-	-	-	20	-
Tanhaçu	72	-	-	4	3	-	-	65	-
Urandi	17	-	-	3	-	-	-	14	-
<b>Piemonte do Paraguaçu</b>	<b>358</b>	-	-	<b>81</b>	<b>28</b>	-	-	<b>249</b>	-
Boa Vista do Tupim	31	-	-	4	1	-	-	26	-
Iaçu	53	-	-	15	2	-	-	36	-
Ibiquera	3	-	-	3	-	-	-	-	-
Itaberaba	38	-	-	17	10	-	-	11	-
Itatim	26	-	-	5	2	-	-	19	-
Lajedinho	14	-	-	2	-	-	-	12	-
Macajuba	10	-	-	2	-	-	-	8	-
Miguel Calmon	34	-	-	6	3	-	-	25	-
Mundo Novo	25	-	-	5	2	-	-	18	-
Piritiba	15	-	-	4	2	-	-	9	-
Rafael Jambeiro	46	-	-	1	-	-	-	45	-
Ruy Barbosa	34	-	-	9	4	-	-	21	-
Santa Terezinha	6	-	-	1	1	-	-	4	-
Tapiramutá	23	-	-	7	1	-	-	15	-
<b>Bacia do Jacuípe</b>	<b>346</b>	-	-	<b>47</b>	<b>35</b>	-	-	<b>264</b>	-
Baixa Grande	33	-	-	4	2	-	-	27	-
Capela do Alto Alegre	13	-	-	1	1	-	-	11	-
Gavião	10	-	-	1	1	-	-	8	-
Ipirá	37	-	-	9	5	-	-	23	-
Mairi	36	-	-	2	4	-	-	30	-
Nova Fátima	13	-	-	2	2	-	-	9	-
Pé de Serra	34	-	-	2	3	-	-	29	-
Pintadas	14	-	-	1	-	-	-	13	-
Quixabeira	19	-	-	3	2	-	-	14	-
Riachão do Jacuípe	44	-	-	7	9	-	-	28	-
São José do Jacuípe	22	-	-	6	2	-	-	14	-
Serra Preta	35	-	-	3	-	-	-	32	-
Várzea da Roça	26	-	-	3	2	-	-	21	-
Várzea do Poço	10	-	-	3	2	-	-	5	-
<b>Piemonte da Diamantina</b>	<b>231</b>	-	-	<b>41</b>	<b>40</b>	-	-	<b>148</b>	<b>2</b>
Caém	20	-	-	2	2	-	-	16	-
Capim Grosso	38	-	-	8	9	-	-	20	1

**2.6.1.1 Estabelecimentos com educação infantil, por localização e dependência administrativa, segundo o território de identidade e municípios – Bahia – 2009**

(continuação)

Território de identidade e municípios	Estabelecimentos								
	Total	Urbana				Rural			
		Federal	Estadual	Municipal	Privada	Federal	Estadual	Municipal	Privada
Jacobina	65	-	-	14	21	-	-	30	-
Mirangaba	27	-	-	1	-	-	-	26	-
Ourolândia	18	-	-	3	1	-	-	13	1
Saúde	29	-	-	4	2	-	-	23	-
Serrolândia	13	-	-	6	1	-	-	6	-
Umburanas	10	-	-	2	2	-	-	6	-
Várzea Nova	11	-	-	1	2	-	-	8	-
<b>Semiárido Nordeste II</b>	<b>663</b>	<b>-</b>	<b>-</b>	<b>76</b>	<b>47</b>	<b>-</b>	<b>1</b>	<b>534</b>	<b>5</b>
Ajustina	7	-	-	2	1	-	-	4	-
Antas	14	-	-	1	1	-	-	12	-
Banzaê	27	-	-	3	-	-	1	23	-
Cícero Dantas	37	-	-	7	13	-	-	12	5
Cipó	23	-	-	3	2	-	-	18	-
Coronel João Sá	54	-	-	2	-	-	-	52	-
Euclides da Cunha	145	-	-	16	12	-	-	117	-
Fátima	10	-	-	2	1	-	-	7	-
Heliópolis	29	-	-	2	2	-	-	25	-
Jeremoabo	47	-	-	8	3	-	-	36	-
Nova Soure	40	-	-	4	2	-	-	34	-
Novo Triunfo	25	-	-	4	-	-	-	21	-
Paripiranga	18	-	-	3	4	-	-	11	-
Pedro Alexandre	48	-	-	2	-	-	-	46	-
Ribeira do Amparo	42	-	-	2	-	-	-	40	-
Ribeira do Pombal	26	-	-	7	6	-	-	13	-
Santa Brígida	44	-	-	5	-	-	-	39	-
Sítio do Quinto	27	-	-	3	-	-	-	24	-
<b>Agreste de Alagoinhas/Litoral Norte</b>	<b>812</b>	<b>-</b>	<b>-</b>	<b>137</b>	<b>79</b>	<b>-</b>	<b>-</b>	<b>591</b>	<b>5</b>
Acajutiba	21	-	-	6	3	-	-	12	-
Alagoinhas	102	-	-	33	29	-	-	40	-
Aporá	39	-	-	5	3	-	-	31	-
Araçás	22	-	-	1	2	-	-	19	-
Aramari	16	-	-	2	2	-	-	12	-
Cardeal da Silva	4	-	-	2	1	-	-	1	-
Catu	46	-	-	11	8	-	-	27	-
Conde	29	-	-	13	1	-	-	15	-
Crisópolis	38	-	-	2	-	-	-	36	-
Entre Rios	50	-	-	5	9	-	-	34	2
Esplanada	51	-	-	5	5	-	-	40	1
Inhambupe	68	-	-	8	1	-	-	59	-
Itanagra	14	-	-	4	-	-	-	10	-

**2.6.1.1 Estabelecimentos com educação infantil, por localização e dependência administrativa, segundo o território de identidade e municípios – Bahia – 2009**

(continuação)

Território de identidade e municípios	Estabelecimentos								
	Total	Urbana				Rural			
		Federal	Estadual	Municipal	Privada	Federal	Estadual	Municipal	Privada
Itapicuru	76	-	-	2	1	-	-	73	-
Jandaíra	16	-	-	-	-	-	-	16	-
Mata de São João	37	-	-	13	6	-	-	16	2
Olindina	48	-	-	7	2	-	-	39	-
Ouriçangas	11	-	-	2	1	-	-	8	-
Pedrão	17	-	-	1	-	-	-	16	-
Pojuca	17	-	-	6	3	-	-	8	-
Rio Real	49	-	-	8	2	-	-	39	-
Sátiro Dias	41	-	-	1	-	-	-	40	-
<b>Portal do Sertão</b>	<b>723</b>	<b>-</b>	<b>4</b>	<b>140</b>	<b>155</b>	<b>-</b>	<b>1</b>	<b>420</b>	<b>3</b>
Água Fria	25	-	-	3	1	-	-	21	-
Amélia Rodrigues	19	-	-	5	3	-	-	11	-
Anguera	25	-	-	1	1	-	-	23	-
Antônio Cardoso	14	-	-	1	-	-	-	13	-
Conceição da Feira	24	-	-	5	5	-	-	14	-
Conceição do Jacuípe	30	-	-	12	10	-	-	6	2
Coração de Maria	49	-	-	2	3	-	-	44	-
Feira de Santana	256	-	3	71	101	-	1	79	1
Ipecaetá	50	-	-	3	1	-	-	46	-
Irará	36	-	-	6	4	-	-	26	-
Santa Bárbara	45	-	1	3	1	-	-	40	-
Santanópolis	23	-	-	1	1	-	-	21	-
Santo Estêvão	43	-	-	7	12	-	-	24	-
São Gonçalo dos Campos	44	-	-	4	7	-	-	33	-
Tanquinho	15	-	-	4	2	-	-	9	-
Teodoro Sampaio	11	-	-	4	1	-	-	6	-
Terra Nova	14	-	-	8	2	-	-	4	-
<b>Vitória da Conquista</b>	<b>774</b>	<b>-</b>	<b>1</b>	<b>114</b>	<b>60</b>	<b>-</b>	<b>-</b>	<b>599</b>	<b>-</b>
Anagé	62	-	-	3	-	-	-	59	-
Aracatu	53	-	-	4	-	-	-	49	-
Barra do Choça	44	-	-	7	1	-	-	36	-
Belo Campo	34	-	-	3	2	-	-	29	-
Bom Jesus da Serra	9	-	-	1	1	-	-	7	-
Caetanos	53	-	-	2	-	-	-	51	-
Cândido Sales	50	-	-	8	2	-	-	40	-
Caraíbas	7	-	-	1	-	-	-	6	-
Condeúba	34	-	-	3	1	-	-	30	-
Cordeiros	15	-	-	1	-	-	-	14	-
Encruzilhada	16	-	-	4	3	-	-	9	-
Guajeru	6	-	-	1	-	-	-	5	-

**2.6.1.1 Estabelecimentos com educação infantil, por localização e dependência administrativa, segundo o território de identidade e municípios – Bahia – 2009**

(continuação)

Território de identidade e municípios	Estabelecimentos								
	Total	Urbana				Rural			
		Federal	Estadual	Municipal	Privada	Federal	Estadual	Municipal	Privada
Jacaraci	17	-	-	5	-	-	-	12	-
Licínio de Almeida	34	-	-	5	2	-	-	27	-
Maetinga	10	-	-	2	-	-	-	8	-
Mirante	20	-	-	1	-	-	-	19	-
Mortugaba	28	-	-	3	1	-	-	24	-
Piripá	26	-	-	1	-	-	-	25	-
Planalto	21	-	-	3	1	-	-	17	-
Poções	30	-	-	16	4	-	-	10	-
Presidente Jânio Quadros	56	-	-	1	-	-	-	55	-
Ribeirão do Largo	41	-	-	2	-	-	-	39	-
Tremedal	1	-	-	1	-	-	-	-	-
Vitória da Conquista	107	-	1	36	42	-	-	28	-
<b>Recôncavo</b>	<b>620</b>	<b>-</b>	<b>1</b>	<b>130</b>	<b>98</b>	<b>-</b>	<b>-</b>	<b>389</b>	<b>2</b>
Cabaceiras do Paraguaçu	21	-	-	2	-	-	-	19	-
Cachoeira	41	-	-	4	5	-	-	31	1
Castro Alves	50	-	-	8	5	-	-	37	-
Conceição do Almeida	31	-	-	4	2	-	-	25	-
Cruz das Almas	42	-	-	13	9	-	-	20	-
Dom Macedo Costa	6	-	-	2	1	-	-	3	-
Governador Mangabeira	23	-	-	3	1	-	-	19	-
Maragogipe	61	-	-	6	4	-	-	51	-
Muniz Ferreira	16	-	-	4	-	-	-	12	-
Muritiba	22	-	-	4	4	-	-	14	-
Nazaré	43	-	-	20	7	-	-	16	-
Santo Amaro	51	-	-	16	10	-	-	25	-
Santo Antônio de Jesus	61	-	1	10	27	-	-	22	1
São Felipe	11	-	-	4	1	-	-	6	-
São Félix	23	-	-	5	4	-	-	14	-
São Francisco do Conde	31	-	-	10	2	-	-	19	-
São Sebastião do Passé	24	-	-	5	6	-	-	13	-
Sapeaçu	32	-	-	3	3	-	-	26	-
Saubara	11	-	-	5	5	-	-	1	-
Varzedo	20	-	-	2	2	-	-	16	-
<b>Médio Rio de Contas</b>	<b>417</b>	<b>-</b>	<b>-</b>	<b>93</b>	<b>71</b>	<b>-</b>	<b>-</b>	<b>252</b>	<b>1</b>
Aiquara	7	-	-	2	-	-	-	5	-
Apuarema	21	-	-	2	-	-	-	19	-
Barra do Rocha	16	-	-	2	-	-	-	14	-
Boa Nova	31	-	-	2	1	-	-	28	-
Dário Meira	14	-	-	4	2	-	-	8	-
Gongogi	5	-	-	3	-	-	-	2	-
Ibirataia	42	-	-	7	3	-	-	32	-



**2.6.1.1 Estabelecimentos com educação infantil, por localização e dependência administrativa, segundo o território de identidade e municípios – Bahia – 2009**

(continuação)

Território de identidade e municípios	Estabelecimentos								
	Total	Urbana				Rural			
		Federal	Estadual	Municipal	Privada	Federal	Estadual	Municipal	Privada
Ipiaú	33	-	-	14	7	-	-	11	1
Itagi	3	-	-	2	1	-	-	-	-
Itagibá	9	-	-	3	2	-	-	4	-
Itamari	16	-	-	5	-	-	-	11	-
Jequié	89	-	-	21	50	-	-	18	-
Jitaúna	45	-	-	7	1	-	-	37	-
Manoel Vitorino	28	-	-	1	-	-	-	27	-
Nova Ibiá	25	-	-	3	-	-	-	22	-
Ubatã	33	-	-	15	4	-	-	14	-
<b>Bacia do Rio Corrente</b>	<b>364</b>	-	-	<b>42</b>	<b>11</b>	-	-	<b>311</b>	-
Brejoândia	12	-	-	3	-	-	-	9	-
Canápolis	23	-	-	2	-	-	-	21	-
Cocos	58	-	-	5	-	-	-	53	-
Coribe	21	-	-	2	-	-	-	19	-
Correntina	41	-	-	5	2	-	-	34	-
Jaborandi	9	-	-	1	-	-	-	8	-
Santa Maria da Vitória	70	-	-	13	4	-	-	53	-
Santana	37	-	-	5	2	-	-	30	-
São Félix do Coribe	10	-	-	2	1	-	-	7	-
Serra Dourada	41	-	-	2	2	-	-	37	-
Tabocas do Brejo Velho	42	-	-	2	-	-	-	40	-
<b>Itaparica</b>	<b>173</b>	-	<b>1</b>	<b>26</b>	<b>9</b>	-	-	<b>137</b>	-
Abaré	13	-	-	1	-	-	-	12	-
Chorrochó	38	-	-	3	-	-	-	35	-
Glória	37	-	-	1	-	-	-	36	-
Macururé	12	-	-	3	-	-	-	9	-
Paulo Afonso	63	-	-	15	9	-	-	39	-
Rodelas	10	-	1	3	-	-	-	6	-
<b>Piemonte Norte do Itapicuru</b>	<b>360</b>	-	-	<b>41</b>	<b>46</b>	-	<b>1</b>	<b>267</b>	<b>5</b>
Andorinha	32	-	-	3	2	-	1	26	-
Antônio Gonçalves	15	-	-	3	1	-	-	11	-
Caldeirão Grande	18	-	-	3	2	-	-	13	-
Campo Formoso	106	-	-	7	6	-	-	92	1
Filadélfia	15	-	-	2	3	-	-	10	-
Jaguarari	29	-	-	2	4	-	-	23	-
Pindobaçu	34	-	-	3	2	-	-	26	3
Ponto Novo	33	-	-	2	2	-	-	29	-
Senhor do Bonfim	78	-	-	16	24	-	-	37	1

**2.6.1.1 Estabelecimentos com educação infantil, por localização e dependência administrativa, segundo o território de identidade e municípios – Bahia – 2009**

(conclusão)

Território de identidade e municípios	Estabelecimentos								
	Total	Urbana				Rural			
		Federal	Estadual	Municipal	Privada	Federal	Estadual	Municipal	Privada
<b>Metropolitano de Salvador</b>	<b>992</b>	-	<b>2</b>	<b>450</b>	<b>444</b>	-	-	<b>79</b>	<b>17</b>
Camaçari	74	-	-	31	29	-	-	9	5
Candeias	47	-	-	18	4	-	-	22	3
Dias D'Ávila	32	-	-	13	14	-	-	5	-
Itaparica	13	-	-	11	1	-	-	1	-
Lauro de Freitas	53	-	-	45	8	-	-	-	-
Madre de Deus	7	-	-	4	3	-	-	-	-
Salinas da Margarida	12	-	-	7	1	-	-	4	-
Salvador	645	-	2	257	374	-	-	9	3
Simões Filho	63	-	-	55	6	-	-	2	-
Vera Cruz	46	-	-	9	4	-	-	27	6

Fontes: SEC, MEC/Inep.

**2.6.1.2 Matrícula inicial na educação infantil, por localização e dependência administrativa, segundo o território de identidade e municípios – Bahia – 2009**

(continua)

Território de identidade e municípios	Matrícula inicial								
	Total	Urbana				Rural			
		Federal	Estadual	Municipal	Privada	Federal	Estadual	Municipal	Privada
<b>Estado da Bahia</b>	<b>504.771</b>	-	<b>737</b>	<b>237.109</b>	<b>107.678</b>	-	<b>538</b>	<b>156.310</b>	<b>2.399</b>
<b>Irecê</b>	<b>18.056</b>	-	-	<b>7.620</b>	<b>2.062</b>	-	-	<b>8.213</b>	<b>161</b>
América Dourada	874	-	-	219		-	-	655	-
Barra do Mendes	588	-	-	225	27	-	-	336	-
Barro Alto	676	-	-	408		-	-	268	-
Cafarnaum	673	-	-	250	83	-	-	340	-
Canarana	1.257	-	-	465	132	-	-	660	-
Central	893	-	-	366	31	-	-	490	6
Gentio do Ouro	477	-	-	127		-	-	350	-
Ibipeba	359	-	-	68	41	-	-	250	-
Ibititá	780	-	-	268	31	-	-	481	-
Ipupiara	422	-	-	309		-	-	113	-
Irecê	2.753	-	-	1.210	1.155	-	-	233	155
Itaguaçu da Bahia	552	-	-	73		-	-	479	-
João Dourado	922	-	-	501	111	-	-	310	-
Jussara	557	-	-	258	37	-	-	262	-
Lapão	1.172	-	-	379	98	-	-	695	-
Mulungu do Morro	423	-	-	139		-	-	284	-
Presidente Dutra	847	-	-	379	38	-	-	430	-
São Gabriel	762	-	-	269	110	-	-	383	-
Uibaí	624	-	-	207	12	-	-	405	-
Xique-Xique	2.445	-	-	1.500	156	-	-	789	-
<b>Velho Chico</b>	<b>15.752</b>	-	-	<b>7.286</b>	<b>1.388</b>	-	-	<b>7.078</b>	-
Barra	2.285	-	-	828	236	-	-	1.221	-
Bom Jesus da Lapa	2.933	-	-	1.378	668	-	-	887	-
Brotas de Macaúbas	611	-	-	177		-	-	434	-
Carinhanha	772	-	-	344	137	-	-	291	-
Feira da Mata	188	-	-	110		-	-	78	-
Ibotirama	1.295	-	-	863	115	-	-	317	-
Igaporã	670	-	-	315	73	-	-	282	-
Malhada	729	-	-	161		-	-	568	-
Matina	526	-	-	314	18	-	-	194	-
Morpará	348	-	-	235		-	-	113	-
Muquém do São Francisco	567	-	-	171		-	-	396	-
Oliveira dos Brejinhos	528	-	-	242	9	-	-	277	-
Paratinga	1.177	-	-	523		-	-	654	-
Riacho de Santana	1.072	-	-	989	83	-	-	-	-
Serra do Ramalho	1.229	-	-	268	11	-	-	950	-
Sítio do Mato	822	-	-	368	38	-	-	416	-

**2.6.1.2 Matrícula inicial na educação infantil, por localização e dependência administrativa, segundo o território de identidade e municípios – Bahia – 2009**

Território de identidade e municípios	Matrícula inicial								
	Total	Urbana				Rural			
		Federal	Estadual	Municipal	Privada	Federal	Estadual	Municipal	Privada
<b>Chapada Diamantina</b>	<b>15.167</b>	-	-	<b>6.964</b>	<b>1.154</b>	-	-	<b>6.999</b>	<b>50</b>
Abaíra	268	-	-	148		-	-	120	-
Andaraí	483	-	-	296	51	-	-	136	-
Barra da Estiva	777	-	-	354	65	-	-	358	-
Boninal	509	-	-	180		-	-	329	-
Bonito	827	-	-	349	15	-	-	463	-
Ibicoara	879	-	-	695	81	-	-	103	-
Ibitiara	492	-	-	58		-	-	434	-
Iraquara	776	-	-	258	68	-	-	450	-
Itaeté	522	-	-	325		-	-	197	-
Jussiape	346	-	-	193	8	-	-	145	-
Lençóis	490	-	-	204	33	-	-	253	-
Marcionílio Souza	480	-	-	286	22	-	-	172	-
Morro do Chapéu	1.253	-	-	479	235	-	-	539	-
Mucugê	472	-	-	208		-	-	264	-
Nova Redenção	433	-	-	233	35	-	-	165	-
Novo Horizonte	335	-	-	131		-	-	204	-
Palmeiras	417	-	-	234	24	-	-	131	28
Piatã	635	-	-	265		-	-	348	22
Rio de Contas	550	-	-	163	70	-	-	317	-
Seabra	2.410	-	-	971	257	-	-	1.182	-
Souto Soares	841	-	-	291	38	-	-	512	-
Utinga	610	-	-	376	131	-	-	103	-
Wagner	362	-	-	267	21	-	-	74	-
<b>Sisal</b>	<b>26.072</b>	-	-	<b>7.328</b>	<b>3.286</b>	-	-	<b>15.370</b>	<b>88</b>
Araci	2.175	-	-	657	225	-	-	1.293	-
Barrocas	585	-	-	100		-	-	485	-
Biritinga	636	-	-	218	26	-	-	392	-
Candeal	437	-	-	143	36	-	-	245	13
Cansanção	1.385	-	-	490	101	-	-	794	-
Conceição do Coité	2.939	-	-	492	840	-	-	1.569	38
Ichu	365	-	-	185	43	-	-	137	-
Itiúba	1.312	-	-	379	124	-	-	809	-
Lamarão	389	-	-	183	25	-	-	181	-
Monte Santo	1.625	-	-	273	89	-	-	1.263	-
Nordestina	569	-	-	258	8	-	-	303	-
Queimadas	1.190	-	-	495	140	-	-	555	-
Quijingue	1.325	-	-	313	-	-	-	1.012	-
Retirolândia	693	-	-	-	111	-	-	582	-
Santaluz	1.331	-	-	486	196	-	-	649	-
São Domingos	496	-	-	166	89	-	-	204	37

**2.6.1.2 Matrícula inicial na educação infantil, por localização e dependência administrativa, segundo o território de identidade e municípios – Bahia – 2009**

Território de identidade e municípios	Matrícula inicial								
	Total	Urbana				Rural			
		Federal	Estadual	Municipal	Privada	Federal	Estadual	Municipal	Privada
Serrinha	3.695	-	-	1.045	762	-	-	1.888	-
Teofilândia	978	-	-	253	115	-	-	610	-
Tucano	2.722	-	-	630	244	-	-	1.848	-
Valente	1.225	-	-	562	112	-	-	551	-
<b>Litoral Sul</b>	<b>31.950</b>	-	-	<b>18.645</b>	<b>7.225</b>	-	<b>312</b>	<b>5.758</b>	<b>10</b>
Almadina	246	-	-	231	15	-	-	-	-
Arataca	483	-	-	431	-	-	52	-	-
Aurelino Leal	577	-	-	572	-	-	5	-	-
Barro Preto	421	-	-	321	32	-	68	-	-
Buerarema	974	-	-	628	203	-	25	118	-
Camacan	886	-	-	468	298	-	120	-	-
Canavieiras	1.359	-	-	703	407	-	249	-	-
Coaraci	1.067	-	-	645	297	-	125	-	-
Floresta Azul	512	-	-	317	154	-	41	-	-
Ibicaraí	1.102	-	-	858	212	-	32	-	-
Ibirapitanga	1.647	-	-	551	-	-	1.096	-	-
Ilhéus	5.629	-	-	1.780	2.751	-	159	939	-
Itabuna	7.227	-	-	4.712	2.201	-	314	-	-
Itacaré	1.580	-	-	978	82	-	510	10	-
Itaju do Colônia	490	-	-	408	-	-	82	-	-
Itajuípe	823	-	-	643	111	-	69	-	-
Itapé	519	-	-	408	80	-	31	-	-
Itapitanga	546	-	-	388	34	-	124	-	-
Jussari	361	-	-	340	-	-	21	-	-
Maraú	926	-	-	159	-	-	767	-	-
Mascote	495	-	-	495	-	-	-	-	-
Pau Brasil	500	-	-	344	-	128	28	-	-
Santa Luzia	346	-	-	191	16	-	139	-	-
São José da Vitória	236	-	-	236	-	-	-	-	-
Ubaítaba	1.077	-	-	587	207	-	283	-	-
Una	951	-	-	644	78	-	229	-	-
Uruçuca	970	-	-	607	47	-	316	-	-
<b>Baixo Sul</b>	<b>14.435</b>	-	-	<b>6.063</b>	<b>1.772</b>	-	<b>6.535</b>	<b>65</b>	
Aratuípe	506	-	-	320	73	-	113	-	-
Cairu	845	-	-	196	-	-	649	-	-
Camamu	1.619	-	-	612	164	-	843	-	-
Gandu	1.304	-	-	745	394	-	165	-	-
Igrapiúna	674	-	-	188	-	-	486	-	-
Ituberá	1.277	-	-	817	254	-	206	-	-
Jaguaripe	539	-	-	36	40	-	463	-	-

**2.6.1.2 Matrícula inicial na educação infantil, por localização e dependência administrativa, segundo o território de identidade e municípios – Bahia – 2009**

(continuação)

Território de identidade e municípios	Matrícula inicial								
	Total	Urbana				Rural			
		Federal	Estadual	Municipal	Privada	Federal	Estadual	Municipal	Privada
Nilo Peçanha	812	-	-	178	-	-	634	-	-
Piraí do Norte	494	-	-	239	-	-	255	-	-
Presidente Tancredo Neves	827	-	-	486	-	-	341	-	-
Taperoá	677	-	-	328	-	-	349	-	-
Teolândia	681	-	-	229	128	-	259	65	-
Valença	2.980	-	-	1.292	624	-	1.064	-	-
Wenceslau Guimarães	1.200	-	-	397	95	-	708	-	-
<b>Extremo Sul</b>	<b>28.310</b>	-	-	<b>18.675</b>	<b>4.864</b>	-	<b>89</b>	<b>4.515</b>	<b>167</b>
Alcobaça	898	-	-	294	91	-	513	-	-
Belmonte	1.018	-	-	832	89	-	97	-	-
Caravelas	1.252	-	-	1.106	86	-	60	-	-
Eunápolis	3.186	-	-	1.715	1.275	-	196	-	-
Guaratinga	1.362	-	-	977	70	-	315	-	-
Ibirapoã	388	-	-	284	-	-	104	-	-
Itabela	714	-	-	592	122	-	-	-	-
Itagimirim	367	-	-	341	21	-	5	-	-
Itamaraju	2.137	-	-	1.241	346	-	550	-	-
Itanhém	649	-	-	538	43	-	68	-	-
Itapebi	680	-	-	417	175	-	88	-	-
Jucuruçu	350	-	-	266	-	-	84	-	-
Lajedão	186	-	-	177	-	-	9	-	-
Medeiros Neto	820	-	-	569	150	-	101	-	-
Mucuri	2.291	-	-	1.881	363	-	47	-	-
Nova Viçosa	1.442	-	-	1.162	190	-	90	-	-
Porto Seguro	4.635	-	-	2.478	567	-	1.423	167	-
Prado	1.304	-	-	902	100	89	213	-	-
Santa Cruz Cabrália	1.098	-	-	713	46	-	339	-	-
Teixeira de Freitas	3.279	-	-	2.138	1.130	-	11	-	-
Vereda	254	-	-	52	-	-	202	-	-
<b>Itapetinga</b>	<b>10.318</b>	-	-	<b>7.913</b>	<b>1.261</b>	-	<b>1.144</b>	-	-
Caatiba	264	-	-	234	-	-	30	-	-
Firmino Alves	214	-	-	160	-	-	54	-	-
Ibicuí	672	-	-	510	81	-	81	-	-
Iguaí	1.063	-	-	631	88	-	344	-	-
Itambé	1.306	-	-	1.129	115	-	62	-	-
Itapetinga	2.555	-	-	1.803	691	-	61	-	-
Itarantim	735	-	-	658	50	-	27	-	-
Itororó	912	-	-	751	126	-	35	-	-
Macarani	826	-	-	826	-	-	-	-	-
Maiquinique	233	-	-	199	11	-	23	-	-

**2.6.1.2 Matrícula inicial na educação infantil, por localização e dependência administrativa, segundo o território de identidade e municípios – Bahia – 2009**

(continuação)

Território de identidade e municípios	Matrícula inicial								
	Total	Urbana				Rural			
		Federal	Estadual	Municipal	Privada	Federal	Estadual	Municipal	Privada
Nova Canaã	581	-	-	359	20	-	-	202	-
Potiraguá	516	-	-	242	79	-	-	195	-
Santa Cruz da Vitória	441	-	-	411	-	-	-	30	-
<b>Vale do Jequiriçá</b>	<b>14.408</b>	-	-	<b>8.278</b>	<b>1.510</b>	-	-	<b>4.620</b>	-
Amargosa	1.555	-	-	903	328	-	-	324	-
Brejões	723	-	-	428	-	-	-	295	-
Cravolândia	368	-	-	220	-	-	-	148	-
Elísio Medrado	388	-	-	132	132	-	-	124	-
Irajuba	398	-	-	176	-	-	-	222	-
Iramaia	543	-	-	257	-	-	-	286	-
Itaquara	301	-	-	148	21	-	-	132	-
Itiruçu	401	-	-	256	33	-	-	112	-
Jaguaquara	2.358	-	-	1.462	516	-	-	380	-
Jiquiriçá	525	-	-	288	60	-	-	177	-
Lafayette Coutinho	189	-	-	100	19	-	-	70	-
Lagedo do Tabocal	520	-	-	363	35	-	-	122	-
Laje	934	-	-	261	52	-	-	621	-
Maracás	1.330	-	-	956	123	-	-	251	-
Milagres	463	-	-	400	-	-	-	63	-
Mutuípe	1.096	-	-	499	103	-	-	494	-
Nova Itarana	468	-	-	419	-	-	-	49	-
Planaltino	450	-	-	295	-	-	-	155	-
Santa Inês	247	-	-	216	-	-	-	31	-
São Miguel das Matas	367	-	-	167	-	-	-	200	-
Ubaíra	784	-	-	332	88	-	-	364	-
<b>Sertão do São Francisco</b>	<b>20.523</b>	-	-	<b>8.914</b>	<b>4.310</b>	-	-	<b>7.119</b>	<b>180</b>
Campo Alegre de Lourdes	827	-	-	281	79	-	-	467	-
Canudos	819	-	-	341	164	-	-	314	-
Casa Nova	1.814	-	-	1.140	49	-	-	625	-
Curaçá	2.083	-	-	644	186	-	-	1.253	-
Juazeiro	7.060	-	-	2.817	2.601	-	-	1.584	58
Pilão Arcado	1.684	-	-	370	344	-	-	939	31
Remanso	1.814	-	-	1.092	280	-	-	442	-
Sento Sé	1.712	-	-	682	179	-	-	851	-
Sobradinho	1.419	-	-	1.089	210	-	-	120	-
Uauá	1.291	-	-	458	218	-	-	524	91
<b>Oeste Baiano</b>	<b>13.821</b>	-	-	<b>7.133</b>	<b>1.817</b>	-	-	<b>4.824</b>	<b>47</b>
Angical	731	-	-	306	-	-	-	425	-
Baianópolis	417	-	-	184	-	-	-	233	-

**2.6.1.2 Matrícula inicial na educação infantil, por localização e dependência administrativa, segundo o território de identidade e municípios – Bahia – 2009**

(continuação)

Território de identidade e municípios	Matrícula inicial								
	Total	Urbana				Rural			
		Federal	Estadual	Municipal	Privada	Federal	Estadual	Municipal	Privada
Barreiras	4.001	-	-	2.519	1.009	-	-	473	-
Buritirama	948	-	-	455	22	-	-	471	-
Catolândia	175	-	-	98	-	-	77	-	
Cotegipe	666	-	-	356	30	-	-	280	-
Cristópolis	440	-	-	133	-	-	307	-	
Formosa do Rio Preto	1.037	-	-	452	82	-	-	503	-
Luís Eduardo Magalhães	1.545	-	-	874	538	-	-	133	-
Mansidão	620	-	-	221	-	-	399	-	
Riachão das Neves	1.030	-	-	262	-	-	768	-	
Santa Rita de Cássia	929	-	-	710	109	-	-	110	-
São Desidério	809	-	-	295	-	-	467	47	
Wanderley	473	-	-	268	27	-	-	178	-
<b>Bacia do Paramirim</b>	<b>5.881</b>	-	-	<b>2.095</b>	<b>500</b>	-	-	<b>3.286</b>	-
Boquira	428	-	-	186	91	-	-	151	-
Botuporã	368	-	-	153	-	-	215	-	
Caturama	336	-	-	71	-	-	265	-	
Érico Cardoso	524	-	-	95	-	-	429	-	
Ibipitanga	405	-	-	111	59	-	-	235	-
Macaúbas	1.978	-	-	573	141	-	-	1.264	-
Paramirim	836	-	-	250	168	-	-	418	-
Rio do Pires	377	-	-	312	41	-	-	24	-
Tanque Novo	629	-	-	344	-	-	285	-	
<b>Sertão Produtivo</b>	<b>16.091</b>	-	-	<b>8.573</b>	<b>2.350</b>	-	-	<b>5.120</b>	<b>48</b>
Brumado	2.260	-	-	1.171	657	-	-	432	-
Caculé	665	-	-	505	36	-	-	124	-
Caetité	2.267	-	-	1.031	466	-	-	770	-
Candiba	382	-	-	327	-	-	55	-	
Contendas do Sincorá	299	-	-	226	-	-	73	-	
Dom Basílio	424	-	-	154	-	-	270	-	
Guanambi	2.504	-	-	1.795	709	-	-	-	-
Ibiassucê	253	-	-	167	-	-	86	-	
Ituaçu	611	-	-	248	12	-	-	351	-
Iuiú	635	-	-	334	45	-	-	256	-
Lagoa Real	239	-	-	101	-	-	138	-	
Livramento de Nossa Senhora	1.272	-	-	604	208	-	-	460	-
Malhada de Pedras	318	-	-	219	-	-	99	-	
Palmas de Monte Alto	983	-	-	494	73	-	-	416	-
Pindaí	629	-	-	323	35	-	-	223	48
Rio do Antônio	522	-	-	271	-	-	251	-	
Sebastião Laranjeiras	326	-	-	109	-	-	217	-	



**2.6.1.2 Matrícula inicial na educação infantil, por localização e dependência administrativa, segundo o território de identidade e municípios – Bahia – 2009**

(continuação)

Território de identidade e municípios	Matrícula inicial								
	Total	Urbana				Rural			
		Federal	Estadual	Municipal	Privada	Federal	Estadual	Municipal	Privada
Tanhaçu	893	-	-	235	109	-	-	549	-
Urandi	609	-	-	259	-	-	350	-	
<b>Piemonte do Paraguaçu</b>	<b>13.142</b>	-	-	<b>6.518</b>	<b>1.609</b>	-	-	<b>5.015</b>	-
Boa Vista do Tupim	813	-	-	338	51	-	-	424	-
laçu	1.217	-	-	887	78	-	-	252	-
Ibiquera	181	-	-	181	-	-	-	-	-
Itaberaba	2.529	-	-	1.617	559	-	-	353	-
Itatim	1.050	-	-	607	207	-	-	236	-
Lajedinho	227	-	-	106	-	-	-	121	-
Macajuba	1.012	-	-	551	-	-	-	461	-
Miguel Calmon	1.168	-	-	497	219	-	-	452	-
Mundo Novo	855	-	-	238	98	-	-	519	-
Piritiba	734	-	-	237	124	-	-	373	-
Rafael Jambeiro	1.237	-	-	143	-	-	-	1.094	-
Ruy Barbosa	1.093	-	-	617	220	-	-	256	-
Santa Terezinha	377	-	-	112	26	-	-	239	-
Tapiramutá	649	-	-	387	27	-	-	235	-
<b>Bacia do Jacuípe</b>	<b>9.649</b>	-	-	<b>4.294</b>	<b>1.737</b>	-	-	<b>3.618</b>	-
Baixa Grande	819	-	-	353	77	-	-	389	-
Capela do Alto Alegre	530	-	-	256	33	-	-	241	-
Gavião	134	-	-	90	20	-	-	24	-
Ipirá	1.391	-	-	775	316	-	-	300	-
Mairi	749	-	-	222	249	-	-	278	-
Nova Fátima	466	-	-	293	52	-	-	121	-
Pé de Serra	836	-	-	243	118	-	-	475	-
Pintadas	308	-	-	189	-	-	-	119	-
Quixabeira	596	-	-	303	38	-	-	255	-
Riachão do Jacuípe	1.441	-	-	344	587	-	-	510	-
São José do Jacuípe	608	-	-	425	64	-	-	119	-
Serra Preta	612	-	-	256	-	-	-	356	-
Várzea da Roça	751	-	-	335	98	-	-	318	-
Várzea do Poço	408	-	-	210	85	-	-	113	-
<b>Piemonte da Diamantina</b>	<b>8.626</b>	-	-	<b>3.155</b>	<b>1.837</b>	-	-	<b>3.584</b>	<b>50</b>
Caém	795	-	-	281	59	-	-	455	-
Capim Grosso	1.270	-	-	418	586	-	-	237	29
Jacobina	2.677	-	-	813	849	-	-	1.015	-
Mirangaba	812	-	-	143	-	-	-	669	-
Ourolândia	724	-	-	306	64	-	-	333	21
Saúde	662	-	-	254	100	-	-	308	-

**2.6.1.2 Matrícula inicial na educação infantil, por localização e dependência administrativa, segundo o território de identidade e municípios – Bahia – 2009**

(continuação)

Território de identidade e municípios	Matrícula inicial								
	Total	Urbana				Rural			
		Federal	Estadual	Municipal	Privada	Federal	Estadual	Municipal	Privada
Serrolândia	624	-	-	451	20	-	-	153	-
Umburanas	631	-	-	288	49	-	-	294	-
Várzea Nova	431	-	-	201	110	-	-	120	-
<b>Semiárido Nordeste II</b>	<b>17.078</b>	-	-	<b>6.636</b>	<b>1.882</b>	-	<b>89</b>	<b>8.326</b>	<b>145</b>
Adustina	680	-	-	262	62	-	-	356	-
Antas	660	-	-	154	50	-	-	456	-
Banzaê	760	-	-	231	-	89	-	440	-
Cícero Dantas	1.554	-	-	434	628	-	-	347	145
Cipó	888	-	-	303	59	-	-	526	-
Coronel João Sá	953	-	-	436	-	-	-	517	-
Euclides da Cunha	2.370	-	-	863	391	-	-	1.116	-
Fátima	667	-	-	174	60	-	-	433	-
Heliópolis	455	-	-	171	59	-	-	225	-
Jeremoabo	1.130	-	-	663	142	-	-	325	-
Nova Soure	1.284	-	-	540	73	-	-	671	-
Novo Triunfo	450	-	-	311	-	-	-	139	-
Paripiranga	844	-	-	213	190	-	-	441	-
Pedro Alexandre	707	-	-	207	-	-	-	500	-
Ribeira do Amparo	667	-	-	152	-	-	-	515	-
Ribeira do Pombal	1.673	-	-	820	168	-	-	685	-
Santa Brígida	730	-	-	362	-	-	-	368	-
Sítio do Quinto	606	-	-	340	-	-	-	266	-
<b>Agreste de Alagoinhas/Litoral Norte</b>	<b>24.620</b>	-	-	<b>10.577</b>	<b>4.585</b>	-	-	<b>9.206</b>	<b>252</b>
Acajutiba	795	-	-	321	132	-	-	342	-
Alagoinhas	4.402	-	-	1.612	1.910	-	-	880	-
Aporá	727	-	-	302	92	-	-	333	-
Araçás	565	-	-	346	80	-	-	139	-
Aramari	324	-	-	77	98	-	-	149	-
Cardeal da Silva	431	-	-	373	30	-	-	28	-
Catu	1.799	-	-	709	628	-	-	462	-
Conde	1.328	-	-	805	34	-	-	489	-
Crisópolis	809	-	-	306	-	-	-	503	-
Entre Rios	1.973	-	-	818	446	-	-	566	143
Esplanada	946	-	-	305	223	-	-	397	21
Inhambupe	1.393	-	-	511	60	-	-	822	-
Itanagra	452	-	-	335	-	-	-	117	-
Itapicuru	1.037	-	-	171	27	-	-	839	-
Jandaíra	440	-	-	-	-	-	-	440	-
Mata de São João	1.806	-	-	946	220	-	-	552	88
Olindina	1.093	-	-	469	142	-	-	482	-

**2.6.1.2 Matrícula inicial na educação infantil, por localização e dependência administrativa, segundo o território de identidade e municípios – Bahia – 2009**

(continuação)

Território de identidade e municípios	Matrícula inicial								
	Total	Urbana				Rural			
		Federal	Estadual	Municipal	Privada	Federal	Estadual	Municipal	Privada
Ouriçangas	308	-	-	187	9	-	-	112	-
Pedrao	205	-	-	63		-	-	142	-
Pojuca	1.361	-	-	839	220	-	-	302	-
Rio Real	1.787	-	-	943	234	-	-	610	-
Sátiro Dias	639	-	-	139		-	-	500	-
<b>Portal do Sertão</b>	<b>30.545</b>	<b>-</b>	<b>462</b>	<b>11.700</b>	<b>9.893</b>	<b>-</b>	<b>16</b>	<b>8.410</b>	<b>64</b>
Água Fria	551	-	-	182	31	-	-	338	-
Amélia Rodrigues	1.238	-	-	527	423	-	-	288	-
Anguera	353	-	-	111	40	-	-	202	-
Antônio Cardoso	428	-	-	65		-	-	363	-
Conceição da Feira	1.006	-	-	411	313	-	-	282	-
Conceição do Jacuípe	1.383	-	-	600	658	-	-	87	38
Coração de Maria	1.258	-	-	462	194	-	-	602	-
Feira de Santana	16.350	-	315	6.445	6.712	-	16	2.836	26
Ipecaetá	911	-	-	263	29	-	-	619	-
Irará	1.085	-	-	346	185	-	-	554	-
Santa Bárbara	994	-	147	269	35	-	-	543	-
Santanópolis	428	-	-	145	25	-	-	258	-
Santo Estêvão	1.760	-	-	352	643	-	-	765	-
São Gonçalo dos Campos	1.255	-	-	346	430	-	-	479	-
Tanquinho	466	-	-	302	72	-	-	92	-
Teodoro Sampaio	410	-	-	269	73	-	-	68	-
Terra Nova	669	-	-	605	30	-	-	34	-
<b>Vitória da Conquista</b>	<b>22.062</b>	<b>-</b>	<b>63</b>	<b>12.338</b>	<b>2.978</b>	<b>-</b>	<b>-</b>	<b>6.683</b>	<b>-</b>
Anagé	687	-	-	240		-	-	447	-
Aracatu	554	-	-	240		-	-	314	-
Barra do Choça	1.427	-	-	736	4	-	-	687	-
Belo Campo	601	-	-	358	39	-	-	204	-
Bom Jesus da Serra	309	-	-	192	26	-	-	91	-
Caetanos	510	-	-	241		-	-	269	-
Cândido Sales	1.187	-	-	580	90	-	-	517	-
Caraíbas	460	-	-	196		-	-	264	-
Condeúba	859	-	-	499	17	-	-	343	-
Cordeiros	378	-	-	343		-	-	35	-
Encruzilhada	917	-	-	195	69	-	-	653	-
Guajeru	261	-	-	153	-	-	-	108	-
Jacaraci	441	-	-	336	-	-	-	105	-
Licínio de Almeida	715	-	-	493	55	-	-	167	-
Maetinga	237	-	-	144		-	-	93	-
Mirante	299	-	-	144		-	-	155	-

**2.6.1.2 Matrícula inicial na educação infantil, por localização e dependência administrativa, segundo o território de identidade e municípios – Bahia – 2009**

(continuação)

Território de identidade e municípios	Matrícula inicial								
	Total	Urbana				Rural			
		Federal	Estadual	Municipal	Privada	Federal	Estadual	Municipal	Privada
Mortugaba	468	-	-	264	17	-	-	187	-
Piripá	523	-	-	331	-	-	192	-	
Planalto	741	-	-	274	141	-	-	326	-
Poções	1.548	-	-	1.046	184	-	-	318	-
Presidente Jânio Quadros	423	-	-	181	-	-	242	-	
Ribeirão do Largo	583	-	-	372	-	-	211	-	
Tremedal	206	-	-	206	-	-	-	-	
Vitória da Conquista	7.728	-	63	4.574	2.336	-	-	755	-
<b>Recôncavo</b>	<b>27.284</b>	-	<b>20</b>	<b>10.441</b>	<b>6.526</b>	-	-	<b>10.147</b>	<b>150</b>
Cabaceiras do Paraguaçu	1.309	-	-	557	-	-	752	-	
Cachoeira	1.739	-	-	376	424	-	907	32	
Castro Alves	1.135	-	-	490	233	-	412	-	
Conceição do Almeida	687	-	-	237	87	-	363	-	
Cruz das Almas	2.067	-	-	909	724	-	434	-	
Dom Macedo Costa	173	-	-	108	8	-	57	-	
Governador Mangabeira	960	-	-	318	61	-	581	-	
Maragogipe	1.871	-	-	592	561	-	718	-	
Muniz Ferreira	348	-	-	204	-	-	144	-	
Muritiba	1.634	-	-	509	242	-	883	-	
Nazaré	1.307	-	-	986	197	-	124	-	
Santo Amaro	2.796	-	-	984	590	-	1.222	-	
Santo Antônio de Jesus	3.345	-	20	590	2.082	-	535	118	
São Felipe	886	-	-	373	64	-	449	-	
São Félix	625	-	-	240	195	-	190	-	
São Francisco do Conde	2.447	-	-	1.253	73	-	1.121	-	
São Sebastião do Passé	1.645	-	-	642	452	-	551	-	
Sapeaçu	1.124	-	-	480	169	-	475	-	
Saubara	755	-	-	425	294	-	36	-	
Varzedo	431	-	-	168	70	-	193	-	
<b>Médio Rio de Contas</b>	<b>16.103</b>	-	-	<b>9.142</b>	<b>4.320</b>	-	-	<b>2.582</b>	<b>59</b>
Aiquara	280	-	-	236	-	-	44	-	
Apuarema	465	-	-	346	-	-	119	-	
Barra do Rocha	418	-	-	276	-	-	142	-	
Boa Nova	621	-	-	323	8	-	290	-	
Dário Meira	544	-	-	278	108	-	158	-	
Gongogi	195	-	-	180	-	-	15	-	
Ibirataia	921	-	-	683	121	-	117	-	
Ipiaú	2.131	-	-	1.270	722	-	80	59	
Itagi	483	-	-	432	51	-	-	-	
Itagibá	727	-	-	325	85	-	317	-	

**2.6.1.2 Matrícula inicial na educação infantil, por localização e dependência administrativa, segundo o território de identidade e municípios – Bahia – 2009**

(continuação)

Território de identidade e municípios	Matrícula inicial								
	Total	Urbana				Rural			
		Federal	Estadual	Municipal	Privada	Federal	Estadual	Municipal	Privada
Itamarí	664	-	-	520	-	-	144	-	-
Jequié	5.682	-	-	2.319	3.000	-	-	363	-
Jitaúna	965	-	-	621	35	-	-	309	-
Manoel Vitorino	565	-	-	311	-	-	254	-	-
Nova Ibiá	388	-	-	227	-	-	161	-	-
Ubatã	1.054	-	-	795	190	-	-	69	-
<b>Bacia do Rio Corrente</b>	<b>9.952</b>	-	-	<b>4.393</b>	<b>656</b>	-	-	<b>4.903</b>	-
Brejolândia	365	-	-	116	-	-	249	-	-
Canápolis	563	-	-	264	-	-	299	-	-
Cocos	1.173	-	-	536	-	-	637	-	-
Coribe	628	-	-	233	-	-	395	-	-
Correntina	1.704	-	-	529	145	-	-	1.030	-
Jaborandi	314	-	-	192	-	-	122	-	-
Santa Maria da Vitória	1.981	-	-	963	293	-	-	725	-
Santana	1.372	-	-	642	131	-	-	599	-
São Félix do Coribe	683	-	-	486	22	-	-	175	-
Serra Dourada	769	-	-	318	65	-	-	386	-
Tabocas do Brejo Velho	400	-	-	114	-	-	286	-	-
<b>Itaparica</b>	<b>6.202</b>	-	<b>35</b>	<b>3.263</b>	<b>700</b>	-	-	<b>2.204</b>	-
Abaré	718	-	-	282	-	-	436	-	-
Chorrochó	838	-	-	305	-	-	533	-	-
Glória	568	-	-	125	-	-	443	-	-
Macururé	471	-	-	263	-	-	208	-	-
Paulo Afonso	3.103	-	-	1.887	700	-	-	516	-
Rodelas	504	-	35	401	-	-	68	-	-
<b>Piemonte Norte do Itapicuru</b>	<b>15.738</b>	-	-	<b>4.525</b>	<b>3.413</b>	-	<b>32</b>	<b>7.546</b>	<b>222</b>
Andorinha	698	-	-	325	163	-	32	178	-
Antônio Gonçalves	679	-	-	291	104	-	-	284	-
Caldeirão Grande	1.237	-	-	403	93	-	-	741	-
Campo Formoso	4.415	-	-	863	458	-	-	3.084	10
Filadélfia	826	-	-	212	396	-	-	218	-
Jaguarari	1.685	-	-	555	303	-	-	827	-
Pindobaçu	1.615	-	-	428	71	-	-	916	200
Ponto Novo	736	-	-	257	90	-	-	389	-
Senhor do Bonfim	3.847	-	-	1.191	1.735	-	-	909	12
<b>Metropolitano de Salvador</b>	<b>72.986</b>	-	<b>157</b>	<b>34.640</b>	<b>34.043</b>	-	-	<b>3.505</b>	<b>641</b>
Camaçari	4.899	-	-	2.882	1.404	-	-	353	260
Candeias	2.929	-	-	1.671	157	-	-	1.000	101

**2.6.1.2 Matrícula inicial na educação infantil, por localização e dependência administrativa, segundo o território de identidade e municípios – Bahia – 2009**

(conclusão)

Território de identidade e municípios	Matrícula inicial								
	Total	Urbana				Rural			
		Federal	Estadual	Municipal	Privada	Federal	Estadual	Municipal	Privada
Dias D'Ávila	2.592	-	-	1.886	570	-	-	136	-
Itaparica	636	-	-	564	28	-	-	44	-
Lauro de Freitas	4.225	-	-	3.521	704	-	-	-	-
Madre de Deus	754	-	-	542	212	-	-	-	-
Salinas da Margarida	951	-	-	610	11	-	-	330	-
Salvador	49.253	-	157	18.293	30.349	-	-	322	132
Simões Filho	4.724	-	-	4.168	435	-	-	121	-
Vera Cruz	2.023	-	-	503	173	-	-	1.199	148

Fontes: SEC, MEC/Inep.

**2.6.1.3 Funções docentes na educação infantil, por localização e dependência administrativa, segundo o território de identidade e municípios – Bahia – 2009**

(continua)

Território de identidade e municípios	Funções docentes										
	Total (1)	Urbana					Rural				
		Federal	Estadual	Municipal	Privada	Total (1)	Federal	Estadual	Municipal	Privada	Total (1)
<b>Estado da Bahia</b>	<b>24.775</b>	-	<b>32</b>	<b>11.373</b>	<b>6.123</b>	<b>17.387</b>	-	<b>29</b>	<b>7.129</b>	<b>130</b>	<b>7.286</b>
<b>Irecê</b>	<b>856</b>	-	-	<b>364</b>	<b>107</b>	<b>460</b>	-	-	<b>385</b>	<b>8</b>	<b>393</b>
América Dourada	41	-	-	12	-	12	-	-	29	-	29
Barra do Mendes	38	-	-	14	3	17	-	-	21	-	21
Barro Alto	41	-	-	24	-	24	-	-	15	-	15
Cafarnaum	37	-	-	12	4	16	-	-	21	-	21
Canarana	61	-	-	19	8	27	-	-	34	-	34
Central	41	-	-	12	3	15	-	-	25	1	26
Gentio do Ouro	26	-	-	9	-	9	-	-	17	-	17
Ibipeba	14	-	-	3	3	6	-	-	8	-	8
Ibititá	28	-	-	7	-	7	-	-	21	-	21
Ipupiara	20	-	-	16	-	16	-	-	4	-	4
Irecê	123	-	-	50	55	101	-	-	14	7	21
Itaguaçu da Bahia	23	-	-	5	-	5	-	-	18	-	18
João Dourado	47	-	-	28	3	30	-	-	17	-	17
Jussara	25	-	-	11	3	14	-	-	11	-	11
Lapão	57	-	-	22	4	26	-	-	31	-	31
Mulungu do Morro	16	-	-	5	-	5	-	-	11	-	11
Presidente Dutra	47	-	-	18	3	20	-	-	27	-	27
São Gabriel	29	-	-	11	6	16	-	-	13	-	13
Uibaí	45	-	-	14	3	15	-	-	30	-	30
Xique-Xique	97	-	-	72	9	79	-	-	18	-	18
<b>Velho Chico</b>	<b>825</b>	-	-	<b>434</b>	<b>75</b>	<b>507</b>	-	-	<b>316</b>	-	<b>316</b>
Barra	88	-	-	44	12	55	-	-	33	-	33
Bom Jesus da Lapa	128	-	-	68	30	98	-	-	30	-	30
Brotas de Macaúbas	24	-	-	10	-	10	-	-	14	-	14
Carinhanha	61	-	-	36	9	44	-	-	17	-	17
Feira da Mata	17	-	-	12	-	12	-	-	5	-	5
Ibotirama	48	-	-	36	6	42	-	-	5	-	5
Igaporã	38	-	-	15	6	21	-	-	17	-	17
Malhada	30	-	-	6	-	6	-	-	24	-	24
Matina	42	-	-	29	4	33	-	-	8	-	8
Morpará	13	-	-	11	-	11	-	-	2	-	2
Muquém do São Francisco	35	-	-	10	-	10	-	-	25	-	25
Oliveira dos Brejinhos	29	-	-	11	1	12	-	-	17	-	17
Paratinga	77	-	-	36	-	36	-	-	41	-	41
Riacho de Santana	87	-	-	84	3	87	-	-	-	-	-
Serra do Ramalho	67	-	-	9	1	10	-	-	57	-	57
Sítio do Mato	41	-	-	17	3	20	-	-	21	-	21

**2.6.1.3 Funções docentes na educação infantil, por localização e dependência administrativa, segundo o território de identidade e municípios – Bahia – 2009**

(continuação)

Território de identidade e municípios	Funções docentes										
	Total (1)	Urbana					Rural				
		Federal	Estadual	Municipal	Privada	Total (1)	Federal	Estadual	Municipal	Privada	Total (1)
<b>Chapada Diamantina</b>	<b>772</b>	-	-	<b>314</b>	<b>94</b>	<b>401</b>	-	-	<b>359</b>	<b>5</b>	<b>364</b>
Abaíra	21	-	-	8	-	8	-	-	13	-	13
Andaraí	26	-	-	14	6	19	-	-	7	-	7
Barra da Estiva	70	-	-	14	5	19	-	-	50	-	50
Boninal	18	-	-	6	-	6	-	-	12	-	12
Bonito	35	-	-	21	2	23	-	-	12	-	12
Ibicoara	40	-	-	28	9	35	-	-	5	-	5
Ibitiara	20	-	-	2	-	2	-	-	18	-	18
Iraquara	26	-	-	10	3	13	-	-	12	-	12
Itaeté	27	-	-	16	-	16	-	-	11	-	11
Jussiape	25	-	-	9	3	12	-	-	13	-	13
Lençóis	28	-	-	9	6	15	-	-	13	-	13
Marcionílio Souza	19	-	-	12	2	14	-	-	5	-	5
Morro do Chapéu	69	-	-	27	10	37	-	-	32	-	32
Mucugê	39	-	-	10	-	10	-	-	29	-	29
Nova Redenção	16	-	-	12	3	14	-	-	2	-	2
Novo Horizonte	32	-	-	6	-	6	-	-	26	-	26
Palmeiras	16	-	-	8	3	11	-	-	3	2	5
Piatã	33	-	-	13	-	13	-	-	17	3	20
Rio de Contas	31	-	-	15	5	18	-	-	13	-	13
Seabra	108	-	-	41	19	60	-	-	48	-	48
Souto Soares	24	-	-	6	4	10	-	-	9	-	9
Utinga	31	-	-	15	12	26	-	-	5	-	5
Wagner	18	-	-	12	2	14	-	-	4	-	4
<b>Sisal</b>	<b>1.146</b>	-	-	<b>335</b>	<b>214</b>	<b>544</b>	-	-	<b>587</b>	<b>8</b>	<b>595</b>
Araci	63	-	-	31	13	44	-	-	19	-	19
Barrocas	29	-	-	5	-	5	-	-	23	-	23
Biritinga	16	-	-	10	2	12	-	-	4	-	4
Candeal	39	-	-	6	5	11	-	-	25	3	28
Cansanção	65	-	-	22	7	28	-	-	37	-	37
Conceição do Coité	103	-	-	14	46	60	-	-	38	4	42
Ichu	22	-	-	15	3	18	-	-	4	-	4
Itiúba	46	-	-	15	10	23	-	-	23	-	23
Lamarão	13	-	-	5	1	6	-	-	6	-	6
Monte Santo	80	-	-	12	9	21	-	-	59	-	59
Nordestina	23	-	-	12	1	13	-	-	10	-	10
Queimadas	55	-	-	28	10	37	-	-	17	-	17
Quijingue	45	-	-	13	-	13	-	-	32	-	32
Retirolândia	51	-	-	-	11	11	-	-	40	-	40
Santaluz	52	-	-	17	15	32	-	-	20	-	20
São Domingos	26	-	-	7	7	14	-	-	10	1	11



**2.6.1.3 Funções docentes na educação infantil, por localização e dependência administrativa, segundo o território de identidade e municípios – Bahia – 2009**

(continuação)

Território de identidade e municípios	Funções docentes										
	Total (1)	Urbana					Rural				
		Federal	Estadual	Municipal	Privada	Total (1)	Federal	Estadual	Municipal	Privada	Total (1)
Serrinha	184	-	-	49	43	91	-	-	92	-	92
Teofilândia	57	-	-	18	9	27	-	-	30	-	30
Tucano	114	-	-	26	15	41	-	-	72	-	72
Valente	63	-	-	30	7	37	-	-	26	-	26
<b>Litoral Sul</b>	<b>1.635</b>	-	-	<b>891</b>	<b>462</b>	<b>1.342</b>	-	<b>13</b>	<b>272</b>	-	<b>285</b>
Almadina	3	-	-	2	1	3	-	-	-	-	-
Arataca	23	-	-	19	-	19	-	-	4	-	4
Aurelino Leal	21	-	-	21	-	21	-	-	-	-	-
Barro Preto	21	-	-	17	2	19	-	-	2	-	2
Buerarema	41	-	-	29	12	39	-	2	-	-	2
Camacan	46	-	-	24	18	42	-	-	3	-	3
Canavieiras	71	-	-	40	29	66	-	-	5	-	5
Coaraci	52	-	-	28	18	46	-	-	5	-	5
Floresta Azul	23	-	-	17	6	23	-	-	-	-	-
Ibicaraí	57	-	-	43	15	57	-	-	-	-	-
Ibirapitanga	48	-	-	22	-	22	-	-	26	-	26
Ilhéus	333	-	-	97	172	269	-	9	52	-	61
Itabuna	345	-	-	177	138	314	-	-	29	-	29
Itacaré	73	-	-	50	8	55	-	-	18	-	18
Itaju do Colônia	49	-	-	35	-	35	-	-	14	-	14
Itajuípe	36	-	-	27	8	35	-	-	1	-	1
Itapé	23	-	-	19	3	22	-	-	1	-	1
Itapitanga	55	-	-	36	4	40	-	-	15	-	15
Jussari	14	-	-	14	-	14	-	-	-	-	-
Maraú	37	-	-	15	-	15	-	-	22	-	22
Mascote	28	-	-	28	-	28	-	-	-	-	-
Pau Brasil	19	-	-	17	-	17	-	2	-	-	2
Santa Luzia	12	-	-	8	2	10	-	-	2	-	2
São José da Vitória	9	-	-	9	-	9	-	-	-	-	-
Ubaitaba	56	-	-	26	15	40	-	-	16	-	16
Una	64	-	-	33	7	40	-	-	24	-	24
Uruçuca	76	-	-	38	4	42	-	-	33	-	33
<b>Baixo Sul</b>	<b>634</b>	-	-	<b>320</b>	<b>117</b>	<b>432</b>	-	-	<b>198</b>	<b>2</b>	<b>200</b>
Aratuípe	34	-	-	27	8	34	-	-	-	-	-
Cairu	45	-	-	16	-	16	-	-	29	-	29
Camamu	82	-	-	25	13	38	-	-	44	-	44
Gandu	54	-	-	27	24	49	-	-	4	-	4
Igrapiúna	15	-	-	7	-	7	-	-	8	-	8
Ituberá	62	-	-	34	19	51	-	-	11	-	11
Jaguaripe	26	-	-	2	2	4	-	-	22	-	22

**2.6.1.3 Funções docentes na educação infantil, por localização e dependência administrativa, segundo o território de identidade e municípios – Bahia – 2009**

(continuação)

Território de identidade e municípios	Funções docentes										
	Total (1)	Urbana				Rural					
		Federal	Estadual	Municipal	Privada	Total (1)	Federal	Estadual	Municipal	Privada	Total (1)
Nilo Peçanha	22	-	-	8	-	8	-	-	14	-	14
Piraí do Norte	10	-	-	10	-	10	-	-	-	-	-
Presidente Tancredo Neves	38	-	-	32	-	32	-	-	6	-	6
Taperoá	40	-	-	26	-	26	-	-	14	-	14
Teolândia	27	-	-	9	12	21	-	-	4	2	6
Valença	142	-	-	84	31	115	-	-	27	-	27
Wenceslau Guimarães	37	-	-	13	8	21	-	-	15	-	15
<b>Extremo Sul</b>	<b>1.491</b>	<b>-</b>	<b>-</b>	<b>958</b>	<b>321</b>	<b>1.268</b>	<b>-</b>	<b>9</b>	<b>202</b>	<b>6</b>	<b>217</b>
Alcobaça	45	-	-	15	7	22	-	-	23	-	23
Belmonte	46	-	-	34	6	40	-	-	6	-	6
Caravelas	83	-	-	74	5	79	-	-	4	-	4
Eunápolis	161	-	-	83	70	151	-	-	9	-	9
Guaratinga	65	-	-	52	5	56	-	-	9	-	9
Ibipapoã	16	-	-	12	-	12	-	-	4	-	4
Itabela	36	-	-	25	11	36	-	-	-	-	-
Itagimirim	15	-	-	14	2	15	-	-	-	-	-
Itamaraju	95	-	-	49	23	71	-	-	21	-	21
Itanhém	49	-	-	36	2	38	-	-	11	-	11
Itapebi	31	-	-	21	8	29	-	-	2	-	2
Jucuruçu	20	-	-	15	-	15	-	-	5	-	5
Lajedão	7	-	-	6	-	6	-	-	1	-	1
Medeiros Neto	40	-	-	29	8	37	-	-	3	-	3
Mucuri	126	-	-	101	22	122	-	-	4	-	4
Nova Viçosa	81	-	-	65	13	77	-	-	4	-	4
Porto Seguro	212	-	-	98	38	136	-	-	69	6	75
Prado	88	-	-	62	14	74	-	9	5	-	14
Santa Cruz Cabrália	48	-	-	28	7	35	-	-	12	-	12
Teixeira de Freitas	216	-	-	137	80	215	-	-	1	-	1
Vereda	11	-	-	2	-	2	-	-	9	-	9
<b>Itapetinga</b>	<b>550</b>	<b>-</b>	<b>-</b>	<b>380</b>	<b>70</b>	<b>448</b>	<b>-</b>	<b>-</b>	<b>100</b>	<b>-</b>	<b>100</b>
Caatiba	18	-	-	16	-	16	-	-	2	-	2
Firmino Alves	18	-	-	16	-	16	-	-	2	-	2
Ibicuí	35	-	-	30	4	34	-	-	1	-	1
Iguaí	100	-	-	53	9	61	-	-	38	-	38
Itambé	51	-	-	44	5	49	-	-	1	-	1
Itapetinga	90	-	-	57	32	88	-	-	2	-	2
Itarantim	32	-	-	28	4	32	-	-	-	-	-
Itororó	34	-	-	26	6	32	-	-	2	-	2
Macarani	39	-	-	39	-	39	-	-	-	-	-
Maiquinique	10	-	-	8	1	9	-	-	1	-	1

**2.6.1.3 Funções docentes na educação infantil, por localização e dependência administrativa, segundo o território de identidade e municípios – Bahia – 2009**

(continuação)

Território de identidade e municípios	Funções docentes										
	Total (1)	Urbana					Rural				
		Federal	Estadual	Municipal	Privada	Total (1)	Federal	Estadual	Municipal	Privada	Total (1)
Nova Canaã	70	-	-	25	3	28	-	-	42	-	42
Potiraguá	31	-	-	16	6	22	-	-	9	-	9
Santa Cruz da Vitória	22	-	-	22	-	22	-	-	-	-	-
<b>Vale do Jequiçá</b>	<b>708</b>	-	-	<b>387</b>	<b>99</b>	<b>482</b>	-	-	<b>218</b>	-	<b>218</b>
Amargosa	70	-	-	39	21	60	-	-	9	-	9
Brejões	51	-	-	32	-	32	-	-	18	-	18
Cravolândia	26	-	-	12	-	12	-	-	14	-	14
Elísio Medrado	24	-	-	12	6	18	-	-	6	-	6
Irajuba	21	-	-	12	-	12	-	-	9	-	9
Iramaia	28	-	-	15	-	15	-	-	13	-	13
Itaquara	16	-	-	9	3	12	-	-	4	-	4
Itiruçu	29	-	-	19	2	21	-	-	8	-	8
Jaguaquara	133	-	-	52	32	82	-	-	51	-	51
Jiquiriçá	19	-	-	13	3	16	-	-	3	-	3
Lafayette Coutinho	11	-	-	6	2	8	-	-	3	-	3
Lagedo do Tabocal	25	-	-	16	2	18	-	-	6	-	6
Laje	33	-	-	8	5	13	-	-	18	-	18
Maracás	58	-	-	39	11	50	-	-	7	-	7
Milagres	15	-	-	11	-	11	-	-	4	-	4
Mutuípe	34	-	-	17	8	24	-	-	9	-	9
Nova Itarana	19	-	-	18	-	18	-	-	-	-	-
Planaltino	32	-	-	18	-	18	-	-	14	-	14
Santa Inês	14	-	-	10	-	10	-	-	4	-	4
São Miguel das Matas	21	-	-	12	-	12	-	-	9	-	9
Ubaíra	29	-	-	17	4	20	-	-	9	-	9
<b>Sertão do São Francisco</b>	<b>948</b>	-	-	<b>407</b>	<b>217</b>	<b>617</b>	-	-	<b>320</b>	<b>9</b>	<b>329</b>
Campo Alegre de Lourdes	29	-	-	23	5	28	-	-	1	-	1
Canudos	60	-	-	21	9	28	-	-	31	-	31
Casa Nova	80	-	-	49	5	54	-	-	26	-	26
Curaçá	98	-	-	29	9	38	-	-	60	-	60
Juazeiro	278	-	-	92	125	216	-	-	58	4	62
Pilão Arcado	84	-	-	31	20	51	-	-	31	2	33
Remanso	118	-	-	60	12	71	-	-	46	-	46
Sento Sé	74	-	-	34	7	41	-	-	33	-	33
Sobradinho	71	-	-	46	14	57	-	-	14	-	14
Uauá	56	-	-	22	11	33	-	-	20	3	23
<b>Oeste Baiano</b>	<b>741</b>	-	-	<b>385</b>	<b>120</b>	<b>498</b>	-	-	<b>239</b>	<b>2</b>	<b>241</b>
Angical	44	-	-	22	-	22	-	-	22	-	22

**2.6.1.3 Funções docentes na educação infantil, por localização e dependência administrativa, segundo o território de identidade e municípios – Bahia – 2009**

(continuação)

Território de identidade e municípios	Funções docentes										
	Total (1)	Urbana					Rural				
		Federal	Estadual	Municipal	Privada	Total (1)	Federal	Estadual	Municipal	Privada	Total (1)
Baianópolis	16	-	-	7	-	7	-	-	9	-	9
Barreiras	203	-	-	119	60	177	-	-	25	-	25
Buritirama	34	-	-	26	2	28	-	-	6	-	6
Catolândia	9	-	-	5	-	5	-	-	4	-	4
Cotegipe	58	-	-	30	5	35	-	-	23	-	23
Cristópolis	20	-	-	7	-	7	-	-	13	-	13
Formosa do Rio Preto	39	-	-	19	5	24	-	-	15	-	15
Luís Eduardo Magalhães	97	-	-	54	39	89	-	-	8	-	8
Mansidão	31	-	-	8	-	8	-	-	23	-	23
Riachão das Neves	58	-	-	21	-	21	-	-	36	-	36
Santa Rita de Cássia	48	-	-	38	6	43	-	-	5	-	5
São Desidério	27	-	-	13	-	13	-	-	12	2	14
Wanderley	57	-	-	16	3	19	-	-	38	-	38
<b>Bacia do Paramirim</b>	<b>373</b>	-	-	<b>129</b>	<b>42</b>	<b>171</b>	-	-	<b>200</b>	-	<b>200</b>
Boquira	36	-	-	11	15	26	-	-	10	-	10
Botuporã	56	-	-	17	-	17	-	-	39	-	39
Caturama	9	-	-	5	-	5	-	-	4	-	4
Érico Cardoso	58	-	-	9	-	9	-	-	49	-	49
Ibipitanga	18	-	-	10	3	13	-	-	5	-	5
Macaúbas	79	-	-	39	7	46	-	-	31	-	31
Paramirim	77	-	-	14	15	29	-	-	48	-	48
Rio do Pires	21	-	-	10	2	12	-	-	9	-	9
Tanque Novo	19	-	-	14	-	14	-	-	5	-	5
<b>Sertão Produtivo</b>	<b>835</b>	-	-	<b>482</b>	<b>138</b>	<b>618</b>	-	-	<b>209</b>	<b>3</b>	<b>212</b>
Brumado	112	-	-	62	30	91	-	-	20	-	20
Caculé	42	-	-	32	3	35	-	-	7	-	7
Caetité	120	-	-	38	35	73	-	-	47	-	47
Candiba	18	-	-	17	-	17	-	-	1	-	1
Contendas do Sincorá	14	-	-	12	-	12	-	-	2	-	2
Dom Basílio	33	-	-	12	-	12	-	-	21	-	21
Guanambi	121	-	-	81	40	121	-	-	-	-	-
Ibiassucê	10	-	-	8	-	8	-	-	1	-	1
Ituaçu	38	-	-	29	1	30	-	-	8	-	8
Iuiú	36	-	-	22	3	25	-	-	11	-	11
Lagoa Real	8	-	-	3	-	3	-	-	5	-	5
Livramento de Nossa Senhora	100	-	-	71	14	85	-	-	15	-	15
Malhada de Pedras	8	-	-	7	-	7	-	-	-	-	-
Palmas de Monte Alto	49	-	-	32	4	36	-	-	13	-	13
Pindaí	30	-	-	14	2	16	-	-	10	3	13
Rio do Antônio	24	-	-	12	-	12	-	-	12	-	12

**2.6.1.3 Funções docentes na educação infantil, por localização e dependência administrativa, segundo o território de identidade e municípios – Bahia – 2009**

(continuação)

Território de identidade e municípios	Funções docentes										
	Total (1)	Urbana					Rural				
		Federal	Estadual	Municipal	Privada	Total (1)	Federal	Estadual	Municipal	Privada	Total (1)
Sebastião Laranjeiras	12	-	-	6	-	6	-	-	6	-	6
Tanhaçu	26	-	-	10	6	15	-	-	11	-	11
Urandi	34	-	-	14	-	14	-	-	19	-	19
<b>Piemonte do Paraguaçu</b>	<b>616</b>	-	-	<b>281</b>	<b>108</b>	<b>380</b>	-	-	<b>233</b>	-	<b>233</b>
Boa Vista do Tupim	46	-	-	18	3	21	-	-	25	-	25
laçu	46	-	-	35	7	41	-	-	5	-	5
Ibiquera	9	-	-	9	-	9	-	-	-	-	-
Itaberaba	116	-	-	58	41	95	-	-	20	-	20
Itatim	60	-	-	24	9	32	-	-	28	-	28
Lajedinho	19	-	-	5	-	5	-	-	14	-	14
Macajuba	40	-	-	20	-	20	-	-	20	-	20
Miguel Calmon	58	-	-	24	14	38	-	-	18	-	18
Mundo Novo	47	-	-	15	7	21	-	-	26	-	26
Piritiba	40	-	-	13	7	19	-	-	21	-	21
Rafael Jambeiro	44	-	-	7	-	7	-	-	37	-	37
Ruy Barbosa	55	-	-	32	15	46	-	-	9	-	9
Santa Terezinha	13	-	-	6	3	9	-	-	4	-	4
Tapiramutá	23	-	-	15	2	17	-	-	6	-	6
<b>Bacia do Jacuípe</b>	<b>509</b>	-	-	<b>222</b>	<b>104</b>	<b>320</b>	-	-	<b>185</b>	-	<b>185</b>
Baixa Grande	42	-	-	22	5	27	-	-	15	-	15
Capela do Alto Alegre	27	-	-	12	2	13	-	-	14	-	14
Gavião	6	-	-	5	1	6	-	-	-	-	-
Ipirá	59	-	-	32	17	48	-	-	10	-	10
Mairi	40	-	-	15	13	27	-	-	13	-	13
Nova Fátima	24	-	-	16	5	21	-	-	3	-	3
Pé de Serra	43	-	-	11	10	20	-	-	22	-	22
Pintadas	11	-	-	8	-	8	-	-	3	-	3
Quixabeira	30	-	-	16	3	19	-	-	11	-	11
Riachão do Jacuípe	85	-	-	17	29	46	-	-	39	-	39
São José do Jacuípe	32	-	-	25	4	28	-	-	4	-	4
Serra Preta	44	-	-	12	-	12	-	-	32	-	32
Várzea da Roça	48	-	-	23	9	31	-	-	15	-	15
Várzea do Poço	18	-	-	8	6	14	-	-	4	-	4
<b>Piemonte da Diamantina</b>	<b>423</b>	-	-	<b>162</b>	<b>106</b>	<b>267</b>	-	-	<b>149</b>	<b>2</b>	<b>151</b>
Caém	29	-	-	12	4	16	-	-	13	-	13
Capim Grosso	56	-	-	20	27	47	-	-	7	2	9
Jacobina	141	-	-	49	53	102	-	-	38	-	38
Mirangaba	46	-	-	10	-	10	-	-	34	-	34
Ourolândia	34	-	-	15	4	18	-	-	16	-	16

**2.6.1.3 Funções docentes na educação infantil, por localização e dependência administrativa, segundo o território de identidade e municípios – Bahia – 2009**

(continuação)

Território de identidade e municípios	Funções docentes										
	Total (1)	Urbana					Rural				
		Federal	Estadual	Municipal	Privada	Total (1)	Federal	Estadual	Municipal	Privada	Total (1)
Saúde	33	-	-	19	5	24	-	-	9	-	9
Serrolândia	28	-	-	15	2	17	-	-	9	-	9
Umburanas	35	-	-	14	3	17	-	-	18	-	18
Várzea Nova	21	-	-	8	8	16	-	-	5	-	5
<b>Semiárido Nordeste II</b>	<b>954</b>	<b>-</b>	<b>-</b>	<b>343</b>	<b>130</b>	<b>469</b>	<b>-</b>	<b>5</b>	<b>473</b>	<b>5</b>	<b>483</b>
Adestina	27	-	-	10	3	13	-	-	14	-	14
Antas	46	-	-	7	3	10	-	-	35	-	35
Banzaê	32	-	-	7	-	7	-	5	20	-	25
Cícero Dantas	80	-	-	23	28	50	-	-	24	5	29
Cipó	57	-	-	18	6	24	-	-	33	-	33
Coronel João Sá	98	-	-	43	-	43	-	-	55	-	55
Euclides da Cunha	192	-	-	39	31	70	-	-	122	-	122
Fátima	29	-	-	12	4	16	-	-	13	-	13
Heliópolis	25	-	-	10	5	15	-	-	10	-	10
Jeremoabo	48	-	-	27	8	35	-	-	13	-	13
Nova Soure	58	-	-	35	7	40	-	-	18	-	18
Novo Triunfo	18	-	-	15	-	15	-	-	3	-	3
Paripiranga	43	-	-	11	16	27	-	-	16	-	16
Pedro Alexandre	18	-	-	12	-	12	-	-	6	-	6
Ribeira do Amparo	31	-	-	9	-	9	-	-	22	-	22
Ribeira do Pombal	75	-	-	25	19	43	-	-	32	-	32
Santa Brígida	30	-	-	14	-	14	-	-	16	-	16
Sítio do Quinto	47	-	-	26	-	26	-	-	21	-	21
<b>Agreste de Alagoinhas/Litoral Norte</b>	<b>1.185</b>	<b>-</b>	<b>-</b>	<b>550</b>	<b>239</b>	<b>784</b>	<b>-</b>	<b>-</b>	<b>375</b>	<b>17</b>	<b>390</b>
Acajutiba	41	-	-	17	6	23	-	-	18	-	18
Alagoinhas	187	-	-	67	89	156	-	-	29	-	29
Aporá	33	-	-	17	7	23	-	-	10	-	10
Araçás	22	-	-	18	3	21	-	-	1	-	1
Aramari	18	-	-	4	6	10	-	-	8	-	8
Cardeal da Silva	18	-	-	14	2	16	-	-	2	-	2
Catu	82	-	-	33	29	62	-	-	20	-	20
Conde	52	-	-	34	2	36	-	-	16	-	16
Crisópolis	21	-	-	8	-	8	-	-	13	-	13
Entre Rios	120	-	-	49	34	83	-	-	27	10	35
Esplanada	52	-	-	13	14	27	-	-	23	1	24
Inhambupe	80	-	-	21	4	25	-	-	54	-	54
Itanagra	18	-	-	9	-	9	-	-	8	-	8
Itapicuru	48	-	-	26	2	28	-	-	20	-	20
Jandaíra	23	-	-	-	-	-	-	-	23	-	23
Mata de São João	82	-	-	38	16	54	-	-	22	6	28

**2.6.1.3 Funções docentes na educação infantil, por localização e dependência administrativa, segundo o território de identidade e municípios – Bahia – 2009**

(continuação)

Território de identidade e municípios	Funções docentes										
	Total (1)	Urbana					Rural				
		Federal	Estadual	Municipal	Privada	Total (1)	Federal	Estadual	Municipal	Privada	Total (1)
Olindina	33	-	-	20	7	26	-	-	6	-	6
Ouriçangas	14	-	-	10	1	11	-	-	3	-	3
Pedrão	21	-	-	4	-	4	-	-	17	-	17
Pojuca	60	-	-	39	7	45	-	-	15	-	15
Rio Real	131	-	-	101	10	109	-	-	21	-	21
Sátiro Dias	29	-	-	8	-	8	-	-	19	-	19
<b>Portal do Sertão</b>	<b>1.491</b>	<b>-</b>	<b>17</b>	<b>564</b>	<b>482</b>	<b>1.056</b>	<b>-</b>	<b>1</b>	<b>420</b>	<b>5</b>	<b>426</b>
Água Fria	22	-	-	11	2	13	-	-	9	-	9
Amélia Rodrigues	51	-	-	25	11	36	-	-	15	-	15
Anguera	23	-	-	6	2	8	-	-	15	-	15
Antônio Cardoso	21	-	-	3	-	3	-	-	18	-	18
Conceição da Feira	42	-	-	16	16	32	-	-	10	-	10
Conceição do Jacuípe	66	-	-	21	41	61	-	-	2	3	5
Coração de Maria	59	-	-	28	13	41	-	-	17	-	17
Feira de Santana	788	-	12	311	323	640	-	1	139	2	142
Ipecaetá	70	-	-	17	3	20	-	-	50	-	50
Irará	47	-	-	15	10	25	-	-	22	-	22
Santa Bárbara	37	-	5	11	3	19	-	-	18	-	18
Santanópolis	31	-	-	7	3	10	-	-	21	-	21
Santo Estêvão	68	-	-	13	24	37	-	-	31	-	31
São Gonçalo dos Campos	75	-	-	16	19	35	-	-	39	-	39
Tanquinho	35	-	-	19	7	26	-	-	9	-	9
Teodoro Sampaio	19	-	-	13	4	17	-	-	2	-	2
Terra Nova	37	-	-	32	1	33	-	-	3	-	3
<b>Vitória da Conquista</b>	<b>957</b>	<b>-</b>	<b>4</b>	<b>466</b>	<b>194</b>	<b>663</b>	<b>-</b>	<b>-</b>	<b>292</b>	<b>-</b>	<b>292</b>
Anagé	90	-	-	13	-	13	-	-	77	-	77
Aracatu	20	-	-	13	-	13	-	-	7	-	7
Barra do Choça	56	-	-	33	1	34	-	-	22	-	22
Belo Campo	29	-	-	11	1	12	-	-	16	-	16
Bom Jesus da Serra	18	-	-	9	1	10	-	-	8	-	8
Caetanos	13	-	-	10	-	10	-	-	3	-	3
Cândido Sales	41	-	-	17	7	24	-	-	17	-	17
Caraíbas	19	-	-	8	-	8	-	-	11	-	11
Condeúba	39	-	-	23	2	25	-	-	14	-	14
Cordeiros	16	-	-	16	-	16	-	-	-	-	-
Encruzilhada	38	-	-	9	6	15	-	-	23	-	23
Guajeru	16	-	-	10	-	10	-	-	6	-	6
Jacaraci	22	-	-	17	-	17	-	-	5	-	5
Licínio de Almeida	72	-	-	38	6	44	-	-	28	-	28
Maetinga	7	-	-	7	-	7	-	-	-	-	-

**2.6.1.3 Funções docentes na educação infantil, por localização e dependência administrativa, segundo o território de identidade e municípios – Bahia – 2009**

(continuação)

Território de identidade e municípios	Funções docentes										
	Total (1)	Urbana					Rural				
		Federal	Estadual	Municipal	Privada	Total (1)	Federal	Estadual	Municipal	Privada	Total (1)
Mirante	6	-	-	5	-	5	-	-	1	-	1
Mortugaba	18	-	-	12	3	15	-	-	3	-	3
Piripá	26	-	-	20	-	20	-	-	6	-	6
Planalto	27	-	-	13	7	20	-	-	7	-	7
Poções	61	-	-	44	10	53	-	-	8	-	8
Presidente Jânio Quadros	7	-	-	5	-	5	-	-	2	-	2
Ribeirão do Largo	40	-	-	33	-	33	-	-	6	-	6
Tremedal	15	-	-	15	-	15	-	-	-	-	-
Vitória da Conquista	261	-	4	85	150	239	-	-	22	-	22
<b>Recôncavo</b>	<b>1.453</b>	<b>-</b>	<b>1</b>	<b>571</b>	<b>353</b>	<b>919</b>	<b>-</b>	<b>-</b>	<b>507</b>	<b>9</b>	<b>516</b>
Cabaceiras do Paraguaçu	61	-	-	20	-	20	-	-	41	-	41
Cachoeira	108	-	-	24	23	46	-	-	58	2	60
Castro Alves	54	-	-	27	15	42	-	-	12	-	12
Conceição do Almeida	43	-	-	29	6	35	-	-	8	-	8
Cruz das Almas	100	-	-	41	37	78	-	-	19	-	19
Dom Macedo Costa	9	-	-	8	1	9	-	-	-	-	-
Governador Mangabeira	49	-	-	15	4	19	-	-	29	-	29
Maragogipe	65	-	-	25	22	47	-	-	17	-	17
Muniz Ferreira	11	-	-	7	-	7	-	-	4	-	4
Muritiba	88	-	-	24	9	32	-	-	54	-	54
Nazaré	77	-	-	61	16	77	-	-	-	-	-
Santo Amaro	147	-	-	45	34	79	-	-	66	-	66
Santo Antônio de Jesus	177	-	1	30	112	141	-	-	29	7	36
São Felipe	48	-	-	20	5	25	-	-	22	-	22
São Félix	39	-	-	16	14	30	-	-	9	-	9
São Francisco do Conde	152	-	-	79	5	83	-	-	66	-	66
São Sebastião do Passé	66	-	-	24	19	42	-	-	21	-	21
Sapeaçu	90	-	-	41	10	51	-	-	39	-	39
Saubara	49	-	-	26	19	45	-	-	4	-	4
Varzedo	20	-	-	9	2	11	-	-	9	-	9
<b>Médio Rio de Contas</b>	<b>715</b>	<b>-</b>	<b>-</b>	<b>379</b>	<b>252</b>	<b>626</b>	<b>-</b>	<b>-</b>	<b>86</b>	<b>2</b>	<b>88</b>
Aiquara	10	-	-	8	-	8	-	-	2	-	2
Apuarema	30	-	-	27	-	27	-	-	3	-	3
Barra do Rocha	14	-	-	14	-	14	-	-	-	-	-
Boa Nova	23	-	-	13	2	15	-	-	8	-	8
Dário Meira	26	-	-	10	7	16	-	-	10	-	10
Gongogi	6	-	-	5	-	5	-	-	1	-	1
Ibirataia	35	-	-	22	13	35	-	-	-	-	-
Ipiaú	77	-	-	39	36	73	-	-	2	2	4



**2.6.1.3 Funções docentes na educação infantil, por localização e dependência administrativa, segundo o território de identidade e municípios – Bahia – 2009**

(continuação)

Território de identidade e municípios	Funções docentes										
	Total (1)	Urbana					Rural				
		Federal	Estadual	Municipal	Privada	Total (1)	Federal	Estadual	Municipal	Privada	Total (1)
Itagi	22	-	-	19	3	22	-	-	-	-	-
Itagibá	35	-	-	15	7	21	-	-	14	-	14
Itamari	34	-	-	21	-	21	-	-	12	-	12
Jequié	275	-	-	88	166	254	-	-	21	-	21
Jitaúna	41	-	-	32	4	36	-	-	5	-	5
Manoel Vitorino	21	-	-	13	-	13	-	-	8	-	8
Nova Ibiá	18	-	-	18	-	18	-	-	-	-	-
Ubatã	48	-	-	35	14	48	-	-	-	-	-
<b>Bacia do Rio Corrente</b>	<b>561</b>	-	-	<b>240</b>	<b>37</b>	<b>276</b>	-	-	<b>281</b>	-	<b>281</b>
Brejolândia	27	-	-	7	-	7	-	-	20	-	20
Canápolis	27	-	-	11	-	11	-	-	16	-	16
Cocos	99	-	-	33	-	33	-	-	65	-	65
Coribe	47	-	-	19	-	19	-	-	27	-	27
Correntina	100	-	-	37	4	41	-	-	59	-	59
Jaborandi	19	-	-	11	-	11	-	-	8	-	8
Santa Maria da Vitória	82	-	-	45	16	60	-	-	21	-	21
Santana	74	-	-	31	12	43	-	-	31	-	31
São Félix do Coribe	34	-	-	20	-	20	-	-	13	-	13
Serra Dourada	41	-	-	21	5	26	-	-	15	-	15
Tabocas do Brejo Velho	11	-	-	5	-	5	-	-	6	-	6
<b>Itaparica</b>	<b>285</b>	-	<b>3</b>	<b>157</b>	<b>44</b>	<b>203</b>	-	-	<b>82</b>	-	<b>82</b>
Abaré	25	-	-	7	-	7	-	-	18	-	18
Chorrochó	32	-	-	14	-	14	-	-	18	-	18
Glória	23	-	-	11	-	11	-	-	12	-	12
Macururé	27	-	-	15	-	15	-	-	12	-	12
Paulo Afonso	157	-	-	95	44	138	-	-	19	-	19
Rodelas	21	-	3	15	-	18	-	-	3	-	3
<b>Piemonte Norte do Itapicuru</b>	<b>696</b>	-	-	<b>200</b>	<b>206</b>	<b>405</b>	-	<b>1</b>	<b>274</b>	<b>13</b>	<b>288</b>
Andorinha	23	-	-	12	8	20	-	1	2	-	3
Antônio Gonçalves	62	-	-	31	9	40	-	-	22	-	22
Caldeirão Grande	47	-	-	12	6	18	-	-	29	-	29
Campo Formoso	179	-	-	39	30	69	-	-	108	2	110
Filadélfia	37	-	-	10	19	29	-	-	8	-	8
Jaguarari	87	-	-	29	24	53	-	-	33	-	33
Pindobaçu	68	-	-	19	6	25	-	-	33	10	43
Ponto Novo	33	-	-	13	7	20	-	-	13	-	13
Senhor do Bonfim	160	-	-	35	97	131	-	-	26	1	27

**2.6.1.3 Funções docentes na educação infantil, por localização e dependência administrativa, segundo o território de identidade e municípios – Bahia – 2009**

(conclusão)

Território de identidade e municípios	Funções docentes										
	Total (1)	Urbana					Rural				
		Federal	Estadual	Municipal	Privada	Total (1)	Federal	Estadual	Municipal	Privada	Total (1)
<b>Metropolitano de Salvador</b>	<b>3.490</b>	-	<b>7</b>	<b>1.478</b>	<b>1.795</b>	<b>3.267</b>	-	-	<b>181</b>	<b>34</b>	<b>215</b>
Camaçari	192	-	-	96	67	163	-	-	15	14	29
Candeias	166	-	-	93	13	104	-	-	61	-	61
Dias D'Ávila	72	-	-	33	33	66	-	-	6	-	6
Itaparica	35	-	-	28	5	33	-	-	2	-	2
Lauro de Freitas	191	-	-	147	45	191	-	-	-	-	-
Madre de Deus	37	-	-	25	11	36	-	-	-	-	-
Salinas da Margarida	50	-	-	32	3	35	-	-	12	-	12
Salvador	2.423	-	7	813	1.587	2.398	-	-	15	9	24
Simões Filho	220	-	-	191	21	212	-	-	8	-	8
Vera Cruz	104	-	-	20	10	29	-	-	62	11	73

Fontes: SEC, MEC/Inep.

(1) O total pode não corresponder à soma das partes, devido à possibilidade de um mesmo docente pertencer a mais de um município e/ou a mais de uma localização e/ou a mais de uma dependência administrativa.

## 2.6.2 Ensino fundamental

### 2.6.2.1 Estabelecimentos com ensino fundamental, por localização e dependência administrativa, segundo o território de identidade e municípios – Bahia – 2009

(continua)

Território de identidade e municípios	Estabelecimentos								
	Total	Urbana				Rural			
		Federal	Estadual	Municipal	Privada	Federal	Estadual	Municipal	Privada
<b>Estado da Bahia</b>	<b>18.948</b>	<b>1</b>	<b>1.002</b>	<b>3.639</b>	<b>1.561</b>	<b>-</b>	<b>77</b>	<b>12.633</b>	<b>35</b>
<b>Irecê</b>	<b>733</b>	<b>-</b>	<b>20</b>	<b>117</b>	<b>41</b>	<b>-</b>	<b>1</b>	<b>552</b>	<b>2</b>
América Dourada	31	-	-	3	-	-	-	28	-
Barra do Mendes	14	-	1	3	2	-	-	8	-
Barro Alto	23	-	-	5	-	-	-	18	-
Cafarnaum	23	-	1	6	2	-	-	14	-
Canarana	23	-	2	5	3	-	-	13	-
Central	46	-	3	5	2	-	-	35	1
Gentio do Ouro	58	-	1	3	-	-	-	54	-
Ibipeba	29	-	1	1	1	-	1	25	-
Ibititá	29	-	1	4	1	-	-	23	-
Ipupiara	29	-	2	3	-	-	-	24	-
Irecê	47	-	3	13	18	-	-	12	1
Itaguaçu da Bahia	68	-	-	3	-	-	-	65	-
João Dourado	18	-	1	7	1	-	-	9	-
Jussara	32	-	-	5	2	-	-	25	-
Lapão	28	-	1	6	1	-	-	20	-
Mulungu do Morro	13	-	-	3	-	-	-	10	-
Presidente Dutra	26	-	1	4	2	-	-	19	-
São Gabriel	24	-	-	8	2	-	-	14	-
Uibaí	26	-	-	4	1	-	-	21	-
Xique-Xique	146	-	2	26	3	-	-	115	-
<b>Velho Chico</b>	<b>684</b>	<b>-</b>	<b>25</b>	<b>86</b>	<b>23</b>	<b>-</b>	<b>2</b>	<b>548</b>	<b>-</b>
Barra	101	-	3	11	2	-	-	85	-
Bom Jesus da Lapa	89	-	6	15	8	-	-	60	-
Brotas de Macaúbas	43	-	1	3	-	-	-	39	-
Carinhanha	36	-	2	8	3	-	-	23	-
Feira da Mata	20	-	-	3	-	-	1	16	-
Ibotirama	26	-	4	9	3	-	-	10	-
Igaporã	19	-	1	6	2	-	-	10	-
Malhada	37	-	1	2	-	-	-	34	-
Matina	19	-	-	2	1	-	-	16	-
Morpará	27	-	1	4	-	-	-	22	-
Muquém do São Francisco	17	-	-	1	-	-	-	16	-
Oliveira dos Brejinhos	76	-	2	2	1	-	-	71	-
Paratinga	64	-	1	8	-	-	-	55	-
Riacho de Santana	29	-	2	5	1	-	-	21	-
Serra do Ramalho	45	-	-	3	1	-	-	41	-
Sítio do Mato	36	-	1	4	1	-	1	29	-

**2.6.2.1 Estabelecimentos com ensino fundamental, por localização e dependência administrativa, segundo o território de identidade e municípios – Bahia – 2009**

(continuação)

Território de identidade e municípios	Estabelecimentos								
	Total	Urbana				Rural			
		Federal	Estadual	Municipal	Privada	Federal	Estadual	Municipal	Privada
<b>Chapada Diamantina</b>	<b>721</b>	-	<b>28</b>	<b>96</b>	<b>27</b>	-	<b>6</b>	<b>562</b>	<b>2</b>
Abaíra	17	-	1	2	-	-	-	14	-
Andaraí	36	-	1	8	-	-	-	27	-
Barra da Estiva	61	-	2	4	2	-	-	53	-
Boninal	27	-	-	3	-	-	-	24	-
Bonito	30	-	-	4	1	-	-	25	-
Ibicoara	10	-	-	4	3	-	-	3	-
Ibitiara	47	-	1	2	-	-	1	43	-
Iraquara	42	-	1	4	1	-	-	36	-
Itaeté	25	-	1	5	-	-	-	19	-
Jussiape	7	-	-	2	1	-	1	3	-
Lençóis	17	-	2	2	2	-	-	11	-
Marcionílio Souza	21	-	-	6	-	-	-	15	-
Morro do Chapéu	85	-	3	11	5	-	2	64	-
Mucugê	34	-	1	4	-	-	-	29	-
Nova Redenção	22	-	1	3	1	-	-	17	-
Novo Horizonte	28	-	1	1	-	-	-	26	-
Palmeiras	22	-	2	1	1	-	-	17	1
Piatã	18	-	1	4	-	-	-	12	1
Rio de Contas	34	-	3	2	1	-	1	27	-
Seabra	64	-	4	8	4	-	1	47	-
Souto Soares	29	-	1	1	1	-	-	26	-
Utinga	25	-	1	9	3	-	-	12	-
Wagner	20	-	1	6	1	-	-	12	-
<b>Sisal</b>	<b>1.292</b>	-	<b>35</b>	<b>131</b>	<b>79</b>	-	<b>11</b>	<b>1.032</b>	<b>4</b>
Araci	125	-	2	15	5	-	-	103	-
Barrocas	33	-	-	4	-	-	-	29	-
Biritinga	46	-	1	3	1	-	-	41	-
Candeal	30	-	2	3	1	-	-	23	1
Cansanção	86	-	1	9	3	-	-	73	-
Conceição do Coité	142	-	5	10	19	-	6	100	2
Ichu	11	-	1	2	1	-	-	7	-
Itiúba	79	-	2	7	3	-	-	67	-
Lamarão	26	-	-	3	1	-	-	22	-
Monte Santo	156	-	-	8	3	-	1	144	-
Nordestina	25	-	-	4	1	-	-	20	-
Queimadas	56	-	2	8	3	-	-	43	-
Quijingue	71	-	-	6	-	-	-	65	-
Retirolândia	23	-	2	3	2	-	-	16	-
Santaluz	56	-	3	4	8	-	-	41	-
São Domingos	12	-	1	1	2	-	-	7	1

**2.6.2.1 Estabelecimentos com ensino fundamental, por localização e dependência administrativa, segundo o território de identidade e municípios – Bahia – 2009**

(continuação)

Território de identidade e municípios	Estabelecimentos								
	Total	Urbana				Rural			
		Federal	Estadual	Municipal	Privada	Federal	Estadual	Municipal	Privada
Serrinha	142	-	7	22	16	-	3	94	-
Teofilândia	41	-	1	5	3	-	-	32	-
Tucano	89	-	3	5	5	-	-	76	-
Valente	43	-	2	9	2	-	1	29	-
<b>Litoral Sul</b>	<b>1.055</b>	<b>-</b>	<b>69</b>	<b>279</b>	<b>102</b>	<b>-</b>	<b>6</b>	<b>598</b>	<b>1</b>
Almadina	13	-	-	4	1	-	-	8	-
Arataca	30	-	1	6	-	-	-	23	-
Aurelino Leal	22	-	1	11	-	-	-	10	-
Barro Preto	16	-	1	5	-	-	-	10	-
Buerarema	40	-	1	9	3	-	1	26	-
Camacan	40	-	3	10	5	-	-	22	-
Canavieiras	62	-	3	13	8	-	-	38	-
Coaraci	36	-	2	10	3	-	-	21	-
Floresta Azul	22	-	1	7	2	-	-	12	-
Ibicaraí	33	-	5	15	5	-	1	7	-
Ibirapitanga	66	-	-	5	-	-	-	61	-
Ilhéus	85	-	17	30	21	-	3	14	-
Itabuna	152	-	18	64	38	-	-	32	-
Itacaré	43	-	2	6	2	-	-	32	1
Itaju do Colônia	22	-	-	6	-	-	-	16	-
Itajuípe	42	-	2	15	2	-	-	23	-
Itapé	13	-	1	6	1	-	-	5	-
Itapitanga	24	-	1	7	1	-	-	15	-
Jussari	17	-	-	5	-	-	-	12	-
Maraú	71	-	1	2	-	-	-	68	-
Mascote	16	-	1	9	-	-	-	6	-
Pau Brasil	14	-	1	4	-	-	1	8	-
Santa Luzia	36	-	1	5	2	-	-	28	-
São José da Vitória	7	-	1	2	-	-	-	4	-
Ubaitaba	27	-	1	10	5	-	-	11	-
Una	60	-	2	8	2	-	-	48	-
Uruçuca	46	-	2	5	1	-	-	38	-
<b>Baixo Sul</b>	<b>832</b>	<b>-</b>	<b>12</b>	<b>123</b>	<b>29</b>	<b>-</b>	<b>1</b>	<b>666</b>	<b>1</b>
Aratuípe	34	-	1	7	2	-	-	24	-
Cairu	25	-	1	2	-	-	-	22	-
Camamu	95	-	1	12	3	-	-	79	-
Gandu	48	-	2	15	5	-	-	26	-
Igrapiúna	57	-	-	6	-	-	1	50	-
Ituberá	56	-	1	17	4	-	-	34	-
Jaguaripe	41	-	1	3	-	-	-	37	-

**2.6.2.1 Estabelecimentos com ensino fundamental, por localização e dependência administrativa, segundo o território de identidade e municípios – Bahia – 2009**

(continuação)

Território de identidade e municípios	Estabelecimentos								
	Total	Urbana				Rural			
		Federal	Estadual	Municipal	Privada	Federal	Estadual	Municipal	Privada
Nilo Peçanha	49	-	-	4	-	-	-	45	-
Piraí do Norte	43	-	1	3	-	-	-	39	-
Presidente Tancredo Neves	71	-	-	11	-	-	-	60	-
Taperoá	59	-	2	6	-	-	-	51	-
Teolândia	37	-	-	5	2	-	-	29	1
Valença	133	-	2	22	10	-	-	99	-
Wenceslau Guimarães	84	-	-	10	3	-	-	71	-
<b>Extremo Sul</b>	<b>871</b>	<b>-</b>	<b>33</b>	<b>288</b>	<b>85</b>	<b>-</b>	<b>4</b>	<b>458</b>	<b>3</b>
Alcobaça	43	-	-	6	2	-	-	35	-
Belmonte	41	-	1	12	1	-	-	27	-
Caravelas	26	-	1	16	1	-	-	8	-
Eunápolis	64	-	8	27	14	-	-	14	1
Guaratinga	54	-	1	10	2	-	-	41	-
Ibirapoã	14	-	-	4	-	-	-	10	-
Itabela	30	-	1	12	4	-	-	13	-
Itagimirim	9	-	-	5	1	-	-	3	-
Itamaraju	89	-	5	21	9	-	-	54	-
Itanhém	37	-	1	16	1	-	-	19	-
Itapebi	22	-	1	6	2	-	-	13	-
Jucuruçu	55	-	-	8	-	-	-	47	-
Lajedão	8	-	-	4	-	-	-	4	-
Medeiros Neto	36	-	2	18	4	-	-	12	-
Mucuri	36	-	1	17	5	-	-	13	-
Nova Viçosa	33	-	-	16	3	-	-	14	-
Porto Seguro	110	-	3	31	9	-	-	65	2
Prado	45	-	1	11	3	-	4	26	-
Santa Cruz Cabrália	27	-	-	10	2	-	-	15	-
Teixeira de Freitas	75	-	7	36	22	-	-	10	-
Vereda	17	-	-	2	-	-	-	15	-
<b>Itapetinga</b>	<b>397</b>	<b>-</b>	<b>15</b>	<b>135</b>	<b>24</b>	<b>-</b>	<b>1</b>	<b>222</b>	<b>-</b>
Caatiba	30	-	-	4	-	-	-	26	-
Firmino Alves	7	-	1	4	-	-	-	2	-
Ibicuí	29	-	-	11	1	-	-	17	-
Iguaí	56	-	1	10	3	-	-	42	-
Itambé	45	-	3	21	1	-	-	20	-
Itapetinga	51	-	3	24	11	-	-	13	-
Itarantim	30	-	1	11	2	-	-	16	-
Itororó	30	-	2	15	2	-	-	11	-
Macarani	21	-	1	12	-	-	-	8	-
Maiquinique	14	-	-	6	1	-	-	7	-
Nova Canaã	53	-	1	7	1	-	-	44	-

**2.6.2.1 Estabelecimentos com ensino fundamental, por localização e dependência administrativa, segundo o território de identidade e municípios – Bahia – 2009**

(continuação)

Território de identidade e municípios	Estabelecimentos								
	Total	Urbana				Rural			
		Federal	Estadual	Municipal	Privada	Federal	Estadual	Municipal	Privada
Potiraguá	21	-	2	6	2	-	1	10	-
Santa Cruz da Vitória	10	-	-	4	-	-	-	6	-
<b>Vale do Jequiriçá</b>	<b>557</b>	-	<b>23</b>	<b>111</b>	<b>31</b>	-	<b>2</b>	<b>389</b>	<b>1</b>
Amargosa	41	-	2	8	3	-	-	28	-
Brejões	10	-	1	4	-	-	1	4	-
Cravolândia	16	-	1	3	-	-	-	12	-
Elísio Medrado	24	-	1	4	2	-	-	17	-
Irajuba	22	-	1	6	-	-	-	15	-
Iramaia	28	-	1	2	-	-	-	25	-
Itaquara	20	-	1	4	2	-	-	13	-
Itiruçu	18	-	1	8	2	-	1	5	1
Jaguaquara	75	-	5	19	6	-	-	45	-
Jiquiriçá	25	-	1	3	1	-	-	20	-
Lafayette Coutinho	9	-	1	2	1	-	-	5	-
Lagedo do Tabocal	16	-	-	5	1	-	-	10	-
Laje	31	-	1	4	1	-	-	25	-
Maracás	47	-	1	7	3	-	-	36	-
Milagres	13	-	-	8	-	-	-	5	-
Mutuípe	44	-	1	5	3	-	-	35	-
Nova Itarana	11	-	1	2	-	-	-	8	-
Planaltino	19	-	-	4	-	-	-	15	-
Santa Inês	14	-	2	5	3	-	-	4	-
São Miguel das Matas	20	-	1	4	-	-	-	15	-
Ubaíra	54	-	-	4	3	-	-	47	-
<b>Sertão do São Francisco</b>	<b>1.079</b>	-	<b>42</b>	<b>89</b>	<b>53</b>	-	<b>5</b>	<b>888</b>	<b>2</b>
Campo Alegre de Lourdes	144	-	2	4	3	-	-	135	-
Canudos	30	-	3	3	2	-	-	22	-
Casa Nova	214	-	4	8	2	-	-	200	-
Curaçá	69	-	4	5	2	-	-	58	-
Juazeiro	148	-	18	34	33	-	-	62	1
Pilão Arcado	199	-	2	3	3	-	-	191	-
Remanso	121	-	2	14	4	-	-	101	-
Sento Sé	77	-	2	7	1	-	1	66	-
Sobradinho	20	-	3	7	2	-	-	7	1
Uauá	57	-	2	4	1	-	4	46	-
<b>Oeste Baiano</b>	<b>693</b>	-	<b>24</b>	<b>114</b>	<b>31</b>	-	-	<b>523</b>	<b>1</b>
Angical	41	-	1	6	-	-	-	34	-
Baianópolis	42	-	-	5	-	-	-	37	-
Barreiras	99	-	10	35	14	-	-	40	-
Buritirama	69	-	1	6	1	-	-	61	-

**2.6.2.1 Estabelecimentos com ensino fundamental, por localização e dependência administrativa, segundo o território de identidade e municípios – Bahia – 2009**

(continuação)

Território de identidade e municípios	Estabelecimentos								
	Total	Urbana				Rural			
		Federal	Estadual	Municipal	Privada	Federal	Estadual	Municipal	Privada
Catolândia	11	-	-	3	-	-	-	8	-
Cotegipe	36	-	2	4	2	-	-	28	-
Cristópolis	37	-	-	4	-	-	-	33	-
Formosa do Rio Preto	75	-	-	9	1	-	-	65	-
Luís Eduardo Magalhães	29	-	1	13	9	-	-	6	-
Mansidão	37	-	1	4	-	-	-	32	-
Riachão das Neves	58	-	1	6	-	-	-	51	-
Santa Rita de Cássia	66	-	4	6	2	-	-	54	-
São Desidério	51	-	2	7	-	-	-	41	1
Wanderley	42	-	1	6	2	-	-	33	-
<b>Bacia do Paramirim</b>	<b>509</b>	<b>-</b>	<b>12</b>	<b>39</b>	<b>7</b>	<b>-</b>	<b>-</b>	<b>451</b>	<b>-</b>
Boquira	84	-	3	3	-	-	-	78	-
Botuporã	45	-	1	6	-	-	-	38	-
Caturama	32	-	-	2	-	-	-	30	-
Érico Cardoso	51	-	1	3	-	-	-	47	-
Ibipitanga	38	-	1	3	-	-	-	34	-
Macaúbas	138	-	3	5	3	-	-	127	-
Paramirim	46	-	1	7	3	-	-	35	-
Rio do Pires	23	-	1	4	1	-	-	17	-
Tanque Novo	52	-	1	6	-	-	-	45	-
<b>Sertão Produtivo</b>	<b>734</b>	<b>-</b>	<b>29</b>	<b>128</b>	<b>43</b>	<b>-</b>	<b>-</b>	<b>533</b>	<b>1</b>
Brumado	37	-	3	15	10	-	-	9	-
Caculé	18	-	3	6	1	-	-	8	-
Caetitê	54	-	4	10	8	-	-	32	-
Candiba	11	-	1	4	-	-	-	6	-
Contendas do Sincorá	14	-	1	3	-	-	-	10	-
Dom Basílio	31	-	-	2	-	-	-	29	-
Guanambi	44	-	5	27	12	-	-	-	-
Ibiassucê	33	-	2	2	-	-	-	29	-
Ituaçu	80	-	-	2	1	-	-	77	-
Iuiú	22	-	-	3	1	-	-	18	-
Lagoa Real	37	-	-	4	-	-	-	33	-
Livramento de Nossa Senhora	102	-	3	12	4	-	-	83	-
Malhada de Pedras	24	-	-	3	-	-	-	21	-
Palmas de Monte Alto	49	-	-	8	2	-	-	39	-
Pindaí	27	-	1	9	1	-	-	15	1
Rio do Antônio	24	-	2	4	-	-	-	18	-
Sebastião Laranjeiras	27	-	1	3	-	-	-	23	-
Tanhaçu	80	-	1	7	3	-	-	69	-
Urandi	20	-	2	4	-	-	-	14	-



**2.6.2.1 Estabelecimentos com ensino fundamental, por localização e dependência administrativa, segundo o território de identidade e municípios – Bahia – 2009**

(continuação)

Território de identidade e municípios	Estabelecimentos								
	Total	Urbana				Rural			
		Federal	Estadual	Municipal	Privada	Federal	Estadual	Municipal	Privada
<b>Piemonte do Paraguaçu</b>	<b>510</b>	-	<b>20</b>	<b>97</b>	<b>30</b>	-	-	<b>363</b>	-
Boa Vista do Tupim	48	-	1	6	-	-	-	41	-
Iaçú	60	-	2	12	3	-	-	43	-
Ibiquera	12	-	1	2	1	-	-	8	-
Itaberaba	84	-	5	21	9	-	-	49	-
Itatim	29	-	-	9	2	-	-	18	-
Lajedinho	15	-	-	2	-	-	-	13	-
Macajuba	11	-	-	3	-	-	-	8	-
Miguel Calmon	48	-	1	9	4	-	-	34	-
Mundo Novo	35	-	3	5	2	-	-	25	-
Piritiba	36	-	2	4	3	-	-	27	-
Rafael Jambeiro	52	-	-	3	-	-	-	49	-
Ruy Barbosa	49	-	3	12	4	-	-	30	-
Santa Terezinha	8	-	1	2	1	-	-	4	-
Tapiramutá	23	-	1	7	1	-	-	14	-
<b>Bacia do Jacuípe</b>	<b>454</b>	-	<b>19</b>	<b>70</b>	<b>30</b>	-	<b>4</b>	<b>331</b>	-
Baixa Grande	42	-	4	3	2	-	-	33	-
Capela do Alto Alegre	15	-	1	2	1	-	-	11	-
Gavião	17	-	-	2	-	-	-	15	-
Ipirá	89	-	2	15	5	-	-	67	-
Mairi	45	-	2	6	3	-	-	34	-
Nova Fátima	16	-	1	4	2	-	-	9	-
Pé de Serra	37	-	1	2	3	-	-	31	-
Pintadas	16	-	-	3	-	-	-	13	-
Quixabeira	20	-	-	3	2	-	1	14	-
Riachão do Jacuípe	53	-	3	9	6	-	3	32	-
São José do Jacuípe	27	-	-	11	1	-	-	15	-
Serra Preta	41	-	3	4	1	-	-	33	-
Várzea da Roça	26	-	1	2	2	-	-	21	-
Várzea do Poço	10	-	1	4	2	-	-	3	-
<b>Piemonte da Diamantina</b>	<b>267</b>	-	<b>12</b>	<b>57</b>	<b>38</b>	-	-	<b>158</b>	<b>2</b>
Caém	24	-	1	4	2	-	-	17	-
Capim Grosso	43	-	1	11	9	-	-	21	1
Jacobina	75	-	7	14	22	-	-	32	-
Mirangaba	28	-	-	3	-	-	-	25	-
Ourolândia	26	-	1	5	1	-	-	18	1
Saúde	30	-	1	3	2	-	-	24	-
Serrolândia	18	-	1	9	1	-	-	7	-
Umburanas	10	-	-	3	1	-	-	6	-
Várzea Nova	13	-	-	5	-	-	-	8	-

**2.6.2.1 Estabelecimentos com ensino fundamental, por localização e dependência administrativa, segundo o território de identidade e municípios – Bahia – 2009**

(continuação)

Território de identidade e municípios	Estabelecimentos								
	Total	Urbana				Rural			
		Federal	Estadual	Municipal	Privada	Federal	Estadual	Municipal	Privada
<b>Semiárido Nordeste II</b>	<b>792</b>	-	<b>19</b>	<b>104</b>	<b>39</b>	-	<b>2</b>	<b>627</b>	<b>1</b>
A dustina	8	-	-	3	1	-	-	4	-
Antas	15	-	-	5	1	-	-	9	-
Banzaê	27	-	-	4	-	-	1	22	-
Cícero Dantas	24	-	3	6	3	-	-	12	-
Cipó	30	-	2	5	2	-	-	21	-
Coronel João Sá	62	-	-	7	-	-	-	55	-
Euclides da Cunha	168	-	3	16	14	-	-	135	-
Fátima	11	-	1	2	1	-	-	7	-
Heliópolis	33	-	-	3	1	-	-	29	-
Jeremoabo	102	-	2	12	4	-	-	84	-
Nova Soure	48	-	4	7	1	-	-	36	-
Novo Triunfo	29	-	-	4	-	-	-	25	-
Paripiranga	21	-	1	4	4	-	1	11	-
Pedro Alexandre	55	-	-	3	-	-	-	52	-
Ribeira do Amparo	49	-	1	2	-	-	-	46	-
Ribeira do Pombal	37	-	2	13	7	-	-	14	1
Santa Brígida	45	-	-	5	-	-	-	40	-
Sítio do Quinto	28	-	-	3	-	-	-	25	-
<b>Agreste de Alagoinhas/Litoral Norte</b>	<b>971</b>	-	<b>59</b>	<b>179</b>	<b>78</b>	-	<b>2</b>	<b>653</b>	-
Acajutiba	25	-	3	7	3	-	-	12	-
Alagoinhas	128	-	25	27	28	-	-	48	-
Aporá	43	-	2	5	3	-	-	33	-
Araçás	25	-	-	2	2	-	-	21	-
Aramari	18	-	1	2	2	-	-	13	-
Cardeal da Silva	10	-	1	7	1	-	-	1	-
Catu	63	-	5	17	9	-	2	30	-
Conde	29	-	2	10	1	-	-	16	-
Crisópolis	42	-	-	5	1	-	-	36	-
Entre Rios	75	-	3	11	10	-	-	51	-
Esplanada	68	-	2	13	5	-	-	48	-
Inhambupe	74	-	2	7	1	-	-	64	-
Itanagra	16	-	1	5	-	-	-	10	-
Itapicuru	80	-	1	3	1	-	-	75	-
Jandaíra	21	-	1	2	-	-	-	18	-
Mata de São João	36	-	1	14	3	-	-	18	-
Olindina	55	-	-	11	2	-	-	42	-
Ouriçangas	14	-	-	5	1	-	-	8	-
Pedraõ	25	-	1	2	-	-	-	22	-
Pojuca	20	-	3	7	3	-	-	7	-
Rio Real	61	-	4	14	2	-	-	41	-
Sátiro Dias	43	-	1	3	-	-	-	39	-

**2.6.2.1 Estabelecimentos com ensino fundamental, por localização e dependência administrativa, segundo o território de identidade e municípios – Bahia – 2009**

(continuação)

Território de identidade e municípios	Estabelecimentos								
	Total	Urbana				Rural			
		Federal	Estadual	Municipal	Privada	Federal	Estadual	Municipal	Privada
<b>Portal do Sertão</b>	<b>935</b>	-	<b>110</b>	<b>169</b>	<b>154</b>	-	<b>9</b>	<b>492</b>	<b>1</b>
Água Fria	27	-	-	5	1	-	-	21	-
Amélia Rodrigues	26	-	4	8	3	-	-	11	-
Anguera	25	-	1	2	-	-	-	22	-
Antônio Cardoso	32	-	1	2	-	-	-	29	-
Conceição da Feira	32	-	5	6	4	-	-	17	-
Conceição do Jacuípe	39	-	5	17	11	-	-	6	-
Coração de Maria	55	-	3	2	4	-	1	45	-
Feira de Santana	360	-	71	74	108	-	8	98	1
Ipecaetá	61	-	2	3	1	-	-	55	-
Irará	44	-	-	10	4	-	-	30	-
Santa Bárbara	50	-	3	3	2	-	-	42	-
Santanópolis	29	-	1	2	1	-	-	25	-
Santo Estêvão	55	-	4	11	8	-	-	32	-
São Gonçalo dos Campos	54	-	8	3	6	-	-	37	-
Tanquinho	13	-	1	3	-	-	-	9	-
Teodoro Sampaio	13	-	1	6	-	-	-	6	-
Terra Nova	20	-	-	12	1	-	-	7	-
<b>Vitória da Conquista</b>	<b>1.107</b>	-	<b>42</b>	<b>142</b>	<b>65</b>	-	-	<b>857</b>	<b>1</b>
Anagé	64	-	1	3	-	-	-	60	-
Aracatu	61	-	1	7	-	-	-	53	-
Barra do Choça	45	-	-	5	1	-	-	39	-
Belo Campo	41	-	1	3	2	-	-	35	-
Bom Jesus da Serra	12	-	-	3	1	-	-	8	-
Caetanos	56	-	-	2	-	-	-	54	-
Cândido Sales	56	-	1	10	2	-	-	43	-
Caraíbas	9	-	-	2	-	-	-	7	-
Condeúba	51	-	1	3	1	-	-	46	-
Cordeiros	25	-	-	3	-	-	-	22	-
Encruzilhada	19	-	1	4	3	-	-	10	1
Guajeru	9	-	1	2	-	-	-	6	-
Jacaraci	18	-	-	5	-	-	-	13	-
Licínio de Almeida	36	-	2	4	1	-	-	29	-
Maetinga	9	-	-	1	-	-	-	8	-
Mirante	22	-	-	2	-	-	-	20	-
Mortugaba	35	-	1	5	1	-	-	28	-
Piripá	28	-	-	3	-	-	-	25	-
Planalto	31	-	2	9	1	-	-	19	-
Poções	37	-	5	17	5	-	-	10	-
Presidente Jânio Quadros	60	-	-	3	-	-	-	57	-
Ribeirão do Largo	56	-	1	4	-	-	-	51	-
Tremedal	74	-	-	4	-	-	-	70	-
Vitória da Conquista	253	-	24	38	47	-	-	144	-

**2.6.2.1 Estabelecimentos com ensino fundamental, por localização e dependência administrativa, segundo o território de identidade e municípios – Bahia – 2009**

(continuação)

Território de identidade e municípios	Estabelecimentos								
	Total	Urbana				Rural			
		Federal	Estadual	Municipal	Privada	Federal	Estadual	Municipal	Privada
<b>Recôncavo</b>	<b>759</b>	-	<b>50</b>	<b>167</b>	<b>94</b>	-	<b>4</b>	<b>442</b>	<b>2</b>
Cabaceiras do Paraguaçu	23	-	1	3	-	-	-	19	-
Cachoeira	52	-	5	5	5	-	2	34	1
Castro Alves	56	-	-	11	5	-	-	40	-
Conceição do Almeida	35	-	5	2	3	-	-	25	-
Cruz das Almas	54	-	6	14	9	-	-	24	1
Dom Macedo Costa	6	-	1	1	1	-	-	3	-
Governador Mangabeira	31	-	2	6	1	-	-	22	-
Maragogipe	72	-	2	11	4	-	2	53	-
Muniz Ferreira	19	-	2	4	-	-	-	13	-
Muritiba	28	-	1	6	5	-	-	16	-
Nazaré	47	-	3	20	7	-	-	17	-
Santo Amaro	66	-	3	17	10	-	-	36	-
Santo Antônio de Jesus	73	-	12	16	23	-	-	22	-
São Felipe	17	-	2	7	2	-	-	6	-
São Félix	26	-	1	5	4	-	-	16	-
São Francisco do Conde	37	-	-	10	1	-	-	26	-
São Sebastião do Passé	46	-	2	9	8	-	-	27	-
Sapeaçu	37	-	2	8	3	-	-	24	-
Saubara	11	-	-	9	1	-	-	1	-
Varzedo	23	-	-	3	2	-	-	18	-
<b>Médio Rio de Contas</b>	<b>619</b>	-	<b>32</b>	<b>136</b>	<b>69</b>	-	-	<b>382</b>	-
Aiquara	9	-	-	4	-	-	-	5	-
Apuarema	24	-	1	3	-	-	-	20	-
Barra do Rocha	23	-	1	3	-	-	-	19	-
Boa Nova	38	-	1	5	1	-	-	31	-
Dário Meira	27	-	1	6	2	-	-	18	-
Gongogi	13	-	1	7	-	-	-	5	-
Ibirataia	52	-	1	13	3	-	-	35	-
Ipiaú	40	-	3	16	6	-	-	15	-
Itagi	30	-	2	6	1	-	-	21	-
Itagibá	26	-	-	5	1	-	-	20	-
Itamarí	20	-	-	9	-	-	-	11	-
Jequié	151	-	15	29	50	-	-	57	-
Jitaúna	52	-	1	8	2	-	-	41	-
Manoel Vitorino	40	-	1	4	-	-	-	35	-
Nova Ibiá	29	-	-	3	-	-	-	26	-
Ubatã	45	-	4	15	3	-	-	23	-
<b>Bacia do Rio Corrente</b>	<b>413</b>	-	<b>8</b>	<b>58</b>	<b>10</b>	-	<b>2</b>	<b>335</b>	-
Brejolândia	16	-	1	5	-	-	1	9	-
Canápolis	29	-	1	3	-	-	-	25	-
Cocos	60	-	-	7	-	-	-	53	-
Coribe	24	-	-	3	-	-	-	21	-

**2.6.2.1 Estabelecimentos com ensino fundamental, por localização e dependência administrativa, segundo o território de identidade e municípios – Bahia – 2009**

(conclusão)

Território de identidade e municípios	Estabelecimentos								
	Total	Urbana				Rural			
		Federal	Estadual	Municipal	Privada	Federal	Estadual	Municipal	Privada
Correntina	46	-	2	4	2	-	1	37	-
Jaborandi	12	-	-	3	-	-	-	9	-
Santa Maria da Vitória	81	-	2	14	4	-	-	61	-
Santana	37	-	1	6	1	-	-	29	-
São Félix do Coribe	12	-	-	4	1	-	-	7	-
Serra Dourada	46	-	1	5	2	-	-	38	-
Tabocas do Brejo Velho	50	-	-	4	-	-	-	46	-
<b>Itaparica</b>	<b>238</b>	<b>-</b>	<b>13</b>	<b>33</b>	<b>7</b>	<b>-</b>	<b>7</b>	<b>178</b>	<b>-</b>
Abaré	46	-	1	4	-	-	1	40	-
Chorrochó	42	-	1	3	-	-	3	35	-
Glória	48	-	-	3	-	-	-	45	-
Macururé	16	-	1	2	-	-	-	13	-
Paulo Afonso	73	-	6	19	7	-	-	41	-
Rodelas	13	-	4	2	-	-	3	4	-
<b>Piemonte Norte do Itapicuru</b>	<b>438</b>	<b>-</b>	<b>17</b>	<b>69</b>	<b>44</b>	<b>-</b>	<b>7</b>	<b>299</b>	<b>2</b>
Andorinha	37	-	-	4	2	-	1	30	-
Antônio Gonçalves	21	-	2	3	-	-	1	15	-
Caldeirão Grande	20	-	1	5	2	-	-	12	-
Campo Formoso	132	-	3	15	6	-	-	107	1
Filadélfia	17	-	-	5	2	-	-	10	-
Jaguarari	43	-	2	6	4	-	2	29	-
Pindobaçu	32	-	2	5	2	-	1	22	-
Ponto Novo	41	-	-	7	2	-	-	32	-
Senhor do Bonfim	95	-	7	19	24	-	2	42	1
<b>Metropolitano de Salvador</b>	<b>1.288</b>	<b>1</b>	<b>234</b>	<b>622</b>	<b>328</b>	<b>-</b>	<b>1</b>	<b>94</b>	<b>8</b>
Camaçari	99	-	-	66	20	-	-	13	-
Candeias	65	-	4	30	7	-	-	22	2
Dias D'Ávila	37	-	-	19	13	-	-	5	-
Itaparica	21	-	2	16	2	-	-	1	-
Lauro de Freitas	79	-	6	63	10	-	-	-	-
Madre de Deus	8	-	1	5	2	-	-	-	-
Salinas da Margarida	13	-	-	5	1	-	-	7	-
Salvador	819	1	208	337	262	-	-	9	2
Simões Filho	85	-	8	69	6	-	-	2	-
Vera Cruz	62	-	5	12	5	-	1	35	4

Fontes: SEC, MEC/Inep.

**2.6.2.2 Matrícula inicial no ensino fundamental, por localização e dependência administrativa, segundo o território de identidade e municípios – Bahia – 2009**

(continua)

Território de identidade e municípios	Matrícula inicial								
	Total	Urbana				Rural			
		Federal	Estadual	Municipal	Privada	Federal	Estadual	Municipal	Privada
<b>Estado da Bahia</b>	<b>2.556.264</b>	<b>460</b>	<b>419.895</b>	<b>1.129.848</b>	<b>217.728</b>	<b>-</b>	<b>13.775</b>	<b>771.953</b>	<b>2.605</b>
<b>Irecê</b>	<b>80.801</b>	<b>-</b>	<b>5.310</b>	<b>35.874</b>	<b>5.709</b>	<b>-</b>	<b>113</b>	<b>33.522</b>	<b>273</b>
América Dourada	3.321	-	-	883	-	-	-	2.438	-
Barra do Mendes	2.642	-	265	699	178	-	-	1.500	-
Barro Alto	2.606	-	-	1.811	-	-	-	795	-
Cafarnaum	3.775	-	256	1.917	253	-	-	1.349	-
Canarana	4.925	-	449	2.078	442	-	-	1.956	-
Central	3.452	-	655	1.036	204	-	-	1.529	28
Gentio do Ouro	2.153	-	157	653	-	-	-	1.343	-
Ibipeba	2.943	-	46	801	70	-	113	1.913	-
Ibititá	3.277	-	32	1.352	63	-	-	1.830	-
Ipupiara	1.666	-	270	816	-	-	-	580	-
Irecê	11.449	-	1.390	5.702	3.222	-	-	890	245
Itaguaçu da Bahia	2.795	-	-	736	-	-	-	2.059	-
João Dourado	4.538	-	135	2.293	173	-	-	1.937	-
Jussara	3.321	-	-	1.759	133	-	-	1.429	-
Lapão	4.742	-	315	1.873	94	-	-	2.460	-
Mulungu do Morro	3.081	-	-	1.579	-	-	-	1.502	-
Presidente Dutra	2.373	-	291	877	186	-	-	1.019	-
São Gabriel	3.866	-	-	1.708	134	-	-	2.024	-
Uibaí	1.979	-	-	925	104	-	-	950	-
Xique-Xique	11.897	-	1.049	6.376	453	-	-	4.019	-
<b>Velho Chico</b>	<b>85.295</b>	<b>-</b>	<b>6.063</b>	<b>26.009</b>	<b>2.690</b>	<b>-</b>	<b>311</b>	<b>50.222</b>	<b>-</b>
Barra	14.304	-	648	4.172	561	-	-	8.923	-
Bom Jesus da Lapa	13.386	-	1.923	4.117	1.202	-	-	6.144	-
Brotas de Macaúbas	2.330	-	95	538	-	-	-	1.697	-
Carinhanha	6.611	-	514	2.011	228	-	-	3.858	-
Feira da Mata	930	-	-	535	-	-	121	274	-
Ibotirama	5.118	-	1.091	2.398	231	-	-	1.398	-
Igaporã	2.929	-	259	960	172	-	-	1.538	-
Malhada	4.269	-	324	738	-	-	-	3.207	-
Matina	2.291	-	-	1.145	21	-	-	1.125	-
Morpará	1.999	-	434	890	-	-	-	675	-
Muquém do São Francisco	2.764	-	-	351	-	-	-	2.413	-
Oliveira dos Brejinhos	5.080	-	214	1.604	30	-	-	3.232	-
Paratinga	6.612	-	251	1.885	-	-	-	4.476	-
Riacho de Santana	5.463	-	123	1.982	180	-	-	3.178	-
Serra do Ramalho	7.424	-	-	1.341	14	-	-	6.069	-
Sítio do Mato	3.785	-	187	1.342	51	-	190	2.015	-
<b>Chapada Diamantina</b>	<b>74.735</b>	<b>-</b>	<b>7.680</b>	<b>26.479</b>	<b>2.472</b>	<b>-</b>	<b>962</b>	<b>37.056</b>	<b>86</b>
Abaíra	1.257	-	147	429	-	-	-	681	-
Andaraí	3.330	-	657	1.418	-	-	-	1.255	-

**2.6.2.2 Matrícula inicial no ensino fundamental, por localização e dependência administrativa, segundo o território de identidade e municípios – Bahia – 2009**

(continuação)

Território de identidade e municípios	Matrícula inicial								
	Total	Urbana				Rural			
		Federal	Estadual	Municipal	Privada	Federal	Estadual	Municipal	Privada
Barra da Estiva	4.315	-	710	1.229	226	-	-	2.150	-
Boninal	2.629	-	-	1.392	-	-	-	1.237	-
Bonito	3.596	-	-	1.566	123	-	-	1.907	-
Ibicoara	3.643	-	-	2.554	76	-	-	1.013	-
Ibitiara	2.939	-	33	652	-	-	78	2.176	-
Iraquara	4.917	-	228	957	191	-	-	3.541	-
Itaeté	3.461	-	183	1.515	-	-	-	1.763	-
Jussiape	1.126	-	-	571	10	-	126	419	-
Lençóis	2.123	-	468	456	19	-	-	1.180	-
Marcionílio Souza	2.252	-	-	1.234	-	-	-	1.018	-
Morro do Chapéu	7.827	-	1.121	2.193	501	-	210	3.802	-
Mucugê	2.002	-	258	952	-	-	-	792	-
Nova Redenção	1.604	-	135	904	61	-	-	504	-
Novo Horizonte	1.943	-	40	808	-	-	-	1.095	-
Palmeiras	1.747	-	428	394	33	-	-	832	60
Piatã	3.865	-	28	1.221	-	-	-	2.590	26
Rio de Contas	2.035	-	578	282	56	-	163	956	-
Seabra	8.483	-	1.514	1.735	733	-	385	4.116	-
Souto Soares	3.206	-	160	629	35	-	-	2.382	-
Utinga	4.417	-	154	2.714	314	-	-	1.235	-
Wagner	2.018	-	838	674	94	-	-	412	-
<b>Sisal</b>	<b>136.720</b>	<b>-</b>	<b>11.398</b>	<b>40.356</b>	<b>7.343</b>	<b>-</b>	<b>1.765</b>	<b>75.734</b>	<b>124</b>
Araci	14.345	-	651	3.687	537	-	-	9.470	-
Barrocas	3.955	-	-	1.738	-	-	-	2.217	-
Biritinga	3.962	-	264	1.614	85	-	-	1.999	-
Candeal	1.752	-	429	419	73	-	-	806	25
Cansanção	8.677	-	493	2.727	290	-	-	5.167	-
Conceição do Coité	14.391	-	1.769	3.233	1.669	-	764	6.884	72
Ichu	1.092	-	224	366	59	-	-	443	-
Itiúba	8.731	-	576	2.305	263	-	-	5.587	-
Lamarão	1.593	-	-	768	29	-	-	796	-
Monte Santo	13.635	-	-	2.944	87	-	51	10.553	-
Nordestina	3.198	-	-	1.633	24	-	-	1.541	-
Queimadas	5.358	-	430	2.039	231	-	-	2.658	-
Quijingue	6.330	-	-	2.638	-	-	-	3.692	-
Retirolândia	2.308	-	320	992	186	-	-	810	-
Santaluz	6.844	-	1.075	2.375	425	-	-	2.969	-
São Domingos	1.355	-	165	583	134	-	-	446	27
Serrinha	17.226	-	3.507	3.474	1.998	-	876	7.371	-
Teofilândia	5.974	-	33	1.781	334	-	-	3.826	-
Tucano	11.585	-	1.021	3.195	541	-	-	6.828	-
Valente	4.409	-	441	1.845	378	-	74	1.671	-

**2.6.2.2 Matrícula inicial no ensino fundamental, por localização e dependência administrativa, segundo o território de identidade e municípios – Bahia – 2009**

(continuação)

Território de identidade e municípios	Matrícula inicial								
	Total	Urbana				Rural			
		Federal	Estadual	Municipal	Privada	Federal	Estadual	Municipal	Privada
<b>Litoral Sul</b>	<b>152.146</b>	-	<b>26.833</b>	<b>84.756</b>	<b>13.837</b>	-	<b>1.742</b>	<b>24.949</b>	<b>29</b>
Almadina	1.244	-	-	1.175	13	-	-	56	-
Arataca	2.639	-	96	2.009	-	-	-	534	-
Aurelino Leal	2.806	-	170	2.433	-	-	-	203	-
Barro Preto	1.326	-	47	1.076	-	-	-	203	-
Buerarema	3.764	-	483	2.471	238	-	229	343	-
Camacan	6.496	-	939	4.587	416	-	-	554	-
Canavieiras	6.805	-	1.782	3.254	680	-	-	1.089	-
Coaraci	4.303	-	509	2.681	526	-	-	587	-
Floresta Azul	1.915	-	295	1.233	163	-	-	224	-
Ibicarai	5.341	-	1.672	2.746	635	-	158	130	-
Ibirapitanga	5.792	-	-	1.699	-	-	-	4.093	-
Ilhéus	31.068	-	6.894	14.270	4.092	-	848	4.964	-
Itabuna	33.286	-	10.059	16.648	5.794	-	-	785	-
Itacaré	4.634	-	491	2.685	158	-	-	1.271	29
Itaju do Colônia	1.486	-	-	1.337	-	-	-	149	-
Itajuípe	4.409	-	883	2.811	282	-	-	433	-
Itapé	1.836	-	175	1.438	98	-	-	125	-
Itapitanga	2.617	-	68	2.010	60	-	-	479	-
Jussari	1.304	-	-	1.178	-	-	-	126	-
Maraú	4.468	-	93	888	-	-	-	3.487	-
Mascote	3.371	-	28	3.261	-	-	-	82	-
Pau Brasil	2.430	-	150	1.611	-	-	507	162	-
Santa Luzia	2.858	-	334	1.847	81	-	-	596	-
São José da Vitória	1.673	-	400	1.123	-	-	-	150	-
Ubaitaba	4.595	-	413	2.689	366	-	-	1.127	-
Una	5.056	-	545	2.251	159	-	-	2.101	-
Uruçuca	4.624	-	307	3.345	76	-	-	896	-
<b>Baixo Sul</b>	<b>78.305</b>	-	<b>4.957</b>	<b>32.470</b>	<b>3.494</b>	-	<b>445</b>	<b>36.838</b>	<b>101</b>
Aratuípe	1.953	-	207	1.196	33	-	-	517	-
Cairu	2.813	-	140	364	-	-	-	2.309	-
Camamu	9.146	-	549	4.287	323	-	-	3.987	-
Gandu	6.042	-	1.116	3.770	635	-	-	521	-
Igrapiúna	3.959	-	-	1.750	-	-	445	1.764	-
Ituberá	6.450	-	256	4.093	687	-	-	1.414	-
Jaguaripe	4.613	-	128	510	-	-	-	3.975	-
Nilo Peçanha	4.014	-	-	938	-	-	-	3.076	-
Pirai do Norte	2.662	-	61	1.426	-	-	-	1.175	-
Presidente Tancredo Neves	5.725	-	-	2.872	-	-	-	2.853	-
Taperoá	4.249	-	991	653	-	-	-	2.605	-
Teolândia	3.073	-	-	1.295	91	-	-	1.586	101
Valença	17.156	-	1.509	6.913	1.616	-	-	7.118	-
Wenceslau Guimarães	6.450	-	-	2.403	109	-	-	3.938	-



**2.6.2.2 Matrícula inicial no ensino fundamental, por localização e dependência administrativa, segundo o território de identidade e municípios – Bahia – 2009**

(continuação)

Território de identidade e municípios	Matrícula inicial								
	Total	Urbana				Rural			
		Federal	Estadual	Municipal	Privada	Federal	Estadual	Municipal	Privada
<b>Extremo Sul</b>	<b>151.890</b>	-	<b>10.660</b>	<b>102.778</b>	<b>11.456</b>	-	<b>387</b>	<b>26.345</b>	<b>264</b>
Alcobaça	5.199	-	-	2.161	102	-	-	2.936	-
Belmonte	4.349	-	33	3.858	41	-	-	417	-
Caravelas	4.503	-	247	3.874	132	-	-	250	-
Eunápolis	20.106	-	3.039	12.737	2.625	-	-	1.629	76
Guaratinga	4.154	-	30	3.273	123	-	-	728	-
Ibirapoã	1.332	-	-	993	-	-	-	339	-
Itabela	6.555	-	304	5.789	223	-	-	239	-
Itagimirim	1.509	-	-	1.408	65	-	-	36	-
Itamaraju	12.844	-	2.550	6.336	1.145	-	-	2.813	-
Itanhém	3.586	-	369	2.718	98	-	-	401	-
Itapebi	2.548	-	100	1.672	161	-	-	615	-
Jucuruçu	2.364	-	-	1.685	-	-	-	679	-
Lajedão	794	-	-	704	-	-	-	90	-
Medeiros Neto	4.756	-	566	3.744	108	-	-	338	-
Mucuri	7.632	-	279	6.137	860	-	-	356	-
Nova Viçosa	8.288	-	-	7.330	475	-	-	483	-
Porto Seguro	25.252	-	342	12.995	1.767	-	-	9.960	188
Prado	6.063	-	334	3.953	184	-	387	1.205	-
Santa Cruz Cabrália	5.417	-	-	3.687	117	-	-	1.613	-
Teixeira de Freitas	23.112	-	2.467	17.226	3.230	-	-	189	-
Vereda	1.527	-	-	498	-	-	-	1.029	-
<b>Itapetinga</b>	<b>49.709</b>	-	<b>4.972</b>	<b>35.609</b>	<b>2.667</b>	-	<b>369</b>	<b>6.092</b>	-
Caatiba	1.828	-	-	1.419	-	-	-	409	-
Firmino Alves	1.234	-	360	737	-	-	-	137	-
Ibicuí	3.317	-	-	3.031	46	-	-	240	-
Iguaí	5.444	-	336	2.761	278	-	-	2.069	-
Itambé	6.040	-	1.361	4.077	191	-	-	411	-
Itapetinga	11.691	-	1.027	8.789	1.595	-	-	280	-
Itarantim	3.913	-	139	3.382	168	-	-	224	-
Itororó	4.418	-	780	3.208	191	-	-	239	-
Macarani	3.271	-	282	2.894	-	-	-	95	-
Maiquinique	1.832	-	-	1.390	65	-	-	377	-
Nova Canaã	2.995	-	128	1.817	40	-	-	1.010	-
Potiraguá	2.498	-	559	972	93	-	369	505	-
Santa Cruz da Vitória	1.228	-	-	1.132	-	-	-	96	-
<b>Vale do Jequiriçá</b>	<b>63.300</b>	-	<b>9.468</b>	<b>31.523</b>	<b>2.971</b>	-	<b>336</b>	<b>18.984</b>	<b>18</b>
Amargosa	6.786	-	2.142	2.693	472	-	-	1.479	-
Brejões	2.996	-	189	1.484	-	-	247	1.076	-
Cravolândia	1.162	-	63	631	-	-	-	468	-
Elísio Medrado	1.402	-	91	884	130	-	-	297	-
Irajuba	1.473	-	133	904	-	-	-	436	-
Iramaia	3.015	-	43	1.239	-	-	-	1.733	-

**2.6.2.2 Matrícula inicial no ensino fundamental, por localização e dependência administrativa, segundo o território de identidade e municípios – Bahia – 2009**

(continuação)

Território de identidade e municípios	Matrícula inicial								
	Total	Urbana				Rural			
		Federal	Estadual	Municipal	Privada	Federal	Estadual	Municipal	Privada
Itaquara	1.390	-	176	582	44	-	-	588	-
Itiruçu	2.497	-	365	1.356	448	-	89	221	18
Jaguaquara	10.812	-	2.670	5.283	721	-	-	2.138	-
Jiquiriçá	2.578	-	554	1.173	70	-	-	781	-
Lafayette Coutinho	622	-	114	192	36	-	-	280	-
Lagedo do Tabocal	1.719	-	-	1.237	51	-	-	431	-
Laje	4.231	-	379	1.318	41	-	-	2.493	-
Maracás	4.563	-	437	2.695	315	-	-	1.116	-
Milagres	2.436	-	-	2.148	-	-	-	288	-
Mutuípe	4.130	-	573	2.095	174	-	-	1.288	-
Nova Itarana	1.538	-	504	974	-	-	-	60	-
Planaltino	1.526	-	-	690	-	-	-	836	-
Santa Inês	2.551	-	977	1.197	276	-	-	101	-
São Miguel das Matas	2.096	-	58	989	-	-	-	1.049	-
Ubaíra	3.777	-	-	1.759	193	-	-	1.825	-
<b>Sertão do São Francisco</b>	<b>103.738</b>	<b>-</b>	<b>15.619</b>	<b>34.213</b>	<b>6.735</b>	<b>-</b>	<b>470</b>	<b>46.608</b>	<b>93</b>
Campo Alegre de Lourdes	6.734	-	814	927	94	-	-	4.899	-
Canudos	3.004	-	526	1.543	169	-	-	766	-
Casa Nova	15.053	-	1.346	4.214	365	-	-	9.128	-
Curaçá	6.698	-	651	1.730	187	-	-	4.130	-
Juazeiro	37.739	-	7.983	15.147	4.480	-	-	10.091	38
Pilão Arcado	9.097	-	430	2.003	131	-	-	6.533	-
Remanso	7.948	-	980	2.791	903	-	-	3.274	-
Sento Sé	8.158	-	767	2.378	68	-	68	4.877	-
Sobradinho	4.100	-	972	2.608	261	-	-	204	55
Uauá	5.207	-	1.150	872	77	-	402	2.706	-
<b>Oeste Baiano</b>	<b>74.971</b>	<b>-</b>	<b>5.227</b>	<b>37.187</b>	<b>3.949</b>	<b>-</b>	<b>-</b>	<b>28.524</b>	<b>84</b>
Angical	3.089	-	200	1.100	-	-	-	1.789	-
Baianópolis	2.272	-	-	569	-	-	-	1.703	-
Barreiras	21.261	-	2.676	13.200	2.625	-	-	2.760	-
Buritirama	5.359	-	207	2.034	48	-	-	3.070	-
Catolândia	621	-	-	342	-	-	-	279	-
Cotegipe	2.930	-	309	732	30	-	-	1.859	-
Cristópolis	2.696	-	-	839	-	-	-	1.857	-
Formosa do Rio Preto	4.401	-	-	3.114	120	-	-	1.167	-
Luís Eduardo Magalhães	10.133	-	148	8.383	861	-	-	741	-
Mansidão	3.550	-	75	848	-	-	-	2.627	-
Riachão das Neves	4.505	-	176	1.446	-	-	-	2.883	-
Santa Rita de Cássia	5.785	-	719	2.337	139	-	-	2.590	-
São Desidério	5.776	-	427	1.121	-	-	-	4.144	84
Wanderley	2.593	-	290	1.122	126	-	-	1.055	-

**2.6.2.2 Matrícula inicial no ensino fundamental, por localização e dependência administrativa, segundo o território de identidade e municípios – Bahia – 2009**

(continuação)

Território de identidade e municípios	Matrícula inicial								
	Total	Urbana				Rural			
		Federal	Estadual	Municipal	Privada	Federal	Estadual	Municipal	Privada
<b>Bacia do Paramirim</b>	<b>28.975</b>	-	<b>2.258</b>	<b>9.501</b>	<b>775</b>	-	-	<b>16.441</b>	-
Boquira	4.528	-	429	980	-	-	-	3.119	-
Botuporã	2.212	-	105	1.352	-	-	-	755	-
Caturama	1.363	-	-	489	-	-	-	874	-
Érico Cardoso	1.935	-	142	618	-	-	-	1.175	-
Ibipitanga	2.634	-	486	529	-	-	-	1.619	-
Macaúbas	7.951	-	368	1.637	405	-	-	5.541	-
Paramirim	3.120	-	466	1.164	331	-	-	1.159	-
Rio do Pires	1.982	-	209	761	39	-	-	973	-
Tanque Novo	3.250	-	53	1.971	-	-	-	1.226	-
<b>Sertão Produtivo</b>	<b>78.963</b>	-	<b>8.286</b>	<b>38.381</b>	<b>4.904</b>	-	-	<b>27.381</b>	<b>11</b>
Brumado	11.070	-	645	5.197	1.355	-	-	3.873	-
Caculé	3.739	-	464	2.148	101	-	-	1.026	-
Caetité	8.607	-	1.539	2.100	601	-	-	4.367	-
Candiba	2.201	-	291	1.778	-	-	-	132	-
Contendas do Sincorá	940	-	28	705	-	-	-	207	-
Dom Basílio	1.941	-	-	600	-	-	-	1.341	-
Guanambi	12.970	-	2.537	8.469	1.964	-	-	-	-
Ibiassucê	1.818	-	329	1.022	-	-	-	467	-
Ituaçu	4.042	-	-	1.783	7	-	-	2.252	-
Iuiú	2.230	-	-	1.287	63	-	-	880	-
Lagoa Real	2.798	-	-	1.355	-	-	-	1.443	-
Livramento de Nossa Senhora	6.945	-	1.183	1.694	499	-	-	3.569	-
Malhada de Pedras	1.330	-	-	926	-	-	-	404	-
Palmas de Monte Alto	4.116	-	-	2.065	117	-	-	1.934	-
Pindaí	2.934	-	218	2.030	37	-	-	638	11
Rio do Antônio	2.563	-	258	1.498	-	-	-	807	-
Sebastião Laranjeiras	1.922	-	42	691	-	-	-	1.189	-
Tanhaçu	3.836	-	195	1.948	160	-	-	1.533	-
Urandi	2.961	-	557	1.085	-	-	-	1.319	-
<b>Piemonte do Paraguaçu</b>	<b>60.632</b>	-	<b>6.746</b>	<b>27.344</b>	<b>3.039</b>	-	-	<b>23.503</b>	-
Boa Vista do Tupim	4.772	-	473	1.437	-	-	-	2.862	-
Iaçu	6.134	-	269	3.712	260	-	-	1.893	-
Ibiquera	764	-	228	360	26	-	-	150	-
Itaberaba	11.119	-	2.159	5.520	1.108	-	-	2.332	-
Itatim	3.359	-	-	2.921	210	-	-	228	-
Lajedinho	858	-	-	486	-	-	-	372	-
Macajuba	2.445	-	-	1.727	-	-	-	718	-
Miguel Calmon	5.272	-	725	1.859	347	-	-	2.341	-
Mundo Novo	4.905	-	903	835	239	-	-	2.928	-
Piritiba	4.420	-	750	1.281	229	-	-	2.160	-
Rafael Jambeiro	5.167	-	-	1.211	-	-	-	3.956	-
Ruy Barbosa	6.218	-	929	2.780	462	-	-	2.047	-

**2.6.2.2 Matrícula inicial no ensino fundamental, por localização e dependência administrativa, segundo o território de identidade e municípios – Bahia – 2009**

(continuação)

Território de identidade e municípios	Matrícula inicial								
	Total	Urbana				Rural			
		Federal	Estadual	Municipal	Privada	Federal	Estadual	Municipal	Privada
Santa Terezinha	1.937	-	195	918	63	-	-	761	-
Tapiramutá	3.262	-	115	2.297	95	-	-	755	-
<b>Bacia do Jacuípe</b>	<b>48.090</b>	-	<b>4.327</b>	<b>21.027</b>	<b>2.368</b>	-	<b>499</b>	<b>19.869</b>	-
Baixa Grande	4.661	-	832	1.544	114	-	-	2.171	-
Capela do Alto Alegre	1.928	-	179	830	50	-	-	869	-
Gavião	902	-	-	699	-	-	-	203	-
Ipirá	12.249	-	832	3.776	697	-	-	6.944	-
Mairi	4.374	-	423	1.916	126	-	-	1.909	-
Nova Fátima	1.405	-	185	855	106	-	-	259	-
Pé de Serra	2.734	-	127	969	235	-	-	1.403	-
Pintadas	1.896	-	-	1.235	-	-	-	661	-
Quixabeira	1.609	-	-	745	97	-	34	733	-
Riachão do Jacuípe	5.322	-	871	1.804	703	-	465	1.479	-
São José do Jacuípe	2.171	-	-	1.891	23	-	-	257	-
Serra Preta	3.942	-	577	1.957	16	-	-	1.392	-
Várzea da Roça	3.217	-	284	1.606	88	-	-	1.239	-
Várzea do Poço	1.680	-	17	1.200	113	-	-	350	-
<b>Piemonte da Diamantina</b>	<b>40.775</b>	-	<b>3.533</b>	<b>18.608</b>	<b>3.592</b>	-	-	<b>15.011</b>	<b>31</b>
Caém	2.589	-	290	754	81	-	-	1.464	-
Capim Grosso	5.689	-	467	3.343	863	-	-	996	20
Jacobina	14.632	-	2.063	6.424	2.262	-	-	3.883	-
Mirangaba	4.470	-	-	1.215	-	-	-	3.255	-
Ourolândia	3.497	-	81	1.381	85	-	-	1.939	11
Saúde	2.229	-	322	825	142	-	-	940	-
Serrolândia	2.020	-	310	1.233	127	-	-	350	-
Umburanas	2.792	-	-	1.286	32	-	-	1.474	-
Várzea Nova	2.857	-	-	2.147	-	-	-	710	-
<b>Semiárido Nordeste II</b>	<b>89.236</b>	-	<b>5.105</b>	<b>36.162</b>	<b>3.520</b>	-	<b>624</b>	<b>43.806</b>	<b>19</b>
Adustina	2.771	-	-	1.233	73	-	-	1.465	-
Antas	2.152	-	-	1.188	106	-	-	858	-
Banzaê	3.298	-	-	904	-	-	379	2.015	-
Cícero Dantas	5.786	-	455	2.742	359	-	-	2.230	-
Cipó	3.756	-	713	893	214	-	-	1.936	-
Coronel João Sá	3.714	-	-	2.211	-	-	-	1.503	-
Euclides da Cunha	13.252	-	957	4.807	882	-	-	6.606	-
Fátima	3.765	-	171	1.258	134	-	-	2.202	-
Heliópolis	3.257	-	-	1.342	72	-	-	1.843	-
Jeremoabo	8.245	-	525	3.383	290	-	-	4.047	-
Nova Soure	6.164	-	728	2.251	190	-	-	2.995	-
Novo Triunfo	1.931	-	-	1.368	-	-	-	563	-
Paripiranga	5.425	-	592	1.104	498	-	245	2.986	-
Pedro Alexandre	3.441	-	-	1.226	-	-	-	2.215	-

**2.6.2.2 Matrícula inicial no ensino fundamental, por localização e dependência administrativa, segundo o território de identidade e municípios – Bahia – 2009**

(continuação)

Território de identidade e municípios	Matrícula inicial								
	Total	Urbana				Rural			
		Federal	Estadual	Municipal	Privada	Federal	Estadual	Municipal	Privada
Ribeira do Amparo	3.637	-	187	1.032	-	-	-	2.418	-
Ribeira do Pombal	12.283	-	777	5.922	702	-	-	4.863	19
Santa Brígida	3.577	-	-	1.517	-	-	-	2.060	-
Sítio do Quinto	2.782	-	-	1.781	-	-	-	1.001	-
<b>Agreste de Alagoinhas/Litoral Norte</b>	<b>125.251</b>	<b>-</b>	<b>20.037</b>	<b>51.518</b>	<b>10.723</b>	<b>-</b>	<b>431</b>	<b>42.542</b>	<b>-</b>
Acajutiba	3.273	-	846	1.365	341	-	-	721	-
Alagoinhas	22.948	-	9.603	5.674	4.194	-	-	3.477	-
Aporá	3.716	-	355	1.427	156	-	-	1.778	-
Araçás	2.565	-	-	1.823	84	-	-	658	-
Aramari	1.845	-	263	871	137	-	-	574	-
Cardeal da Silva	2.171	-	314	1.771	18	-	-	68	-
Catu	8.542	-	1.438	3.556	1.660	-	431	1.457	-
Conde	5.903	-	453	3.172	60	-	-	2.218	-
Crisópolis	4.610	-	-	2.433	16	-	-	2.161	-
Entre Rios	8.920	-	707	3.972	1.208	-	-	3.033	-
Esplanada	7.284	-	374	3.269	527	-	-	3.114	-
Inhambupe	7.295	-	1.373	1.549	77	-	-	4.296	-
Itanagra	1.689	-	185	1.181	-	-	-	323	-
Itapicuru	7.092	-	281	1.287	75	-	-	5.449	-
Jandaíra	2.565	-	168	691	-	-	-	1.706	-
Mata de São João	8.823	-	338	4.570	816	-	-	3.099	-
Olindina	5.353	-	-	3.035	212	-	-	2.106	-
Ouriçangas	1.719	-	-	1.300	27	-	-	392	-
Pedrao	1.437	-	186	481	-	-	-	770	-
Pojuca	5.913	-	1.116	3.241	588	-	-	968	-
Rio Real	8.268	-	1.734	4.241	527	-	-	1.766	-
Sátiro Dias	3.320	-	303	609	-	-	-	2.408	-
<b>Portal do Sertão</b>	<b>152.510</b>	<b>-</b>	<b>46.515</b>	<b>48.949</b>	<b>19.465</b>	<b>-</b>	<b>2.382</b>	<b>35.127</b>	<b>72</b>
Água Fria	3.520	-	-	1.745	37	-	-	1.738	-
Amélia Rodrigues	4.724	-	990	2.121	883	-	-	730	-
Anguera	1.643	-	177	852	-	-	-	614	-
Antônio Cardoso	2.642	-	189	115	-	-	-	2.338	-
Conceição da Feira	3.984	-	1.109	1.566	424	-	-	885	-
Conceição do Jacuípe	5.556	-	1.502	2.595	1.187	-	-	272	-
Coração de Maria	4.926	-	958	1.142	349	-	314	2.163	-
Feira de Santana	87.679	-	35.736	23.963	14.594	-	2.068	11.246	72
Ipecaetá	4.461	-	262	956	42	-	-	3.201	-
Irará	5.886	-	-	2.597	450	-	-	2.839	-
Santa Bárbara	3.872	-	1.607	720	105	-	-	1.440	-
Santanópolis	1.860	-	154	667	55	-	-	984	-
Santo Estêvão	9.680	-	1.539	3.592	796	-	-	3.753	-
São Gonçalo dos Campos	5.979	-	1.488	1.645	502	-	-	2.344	-
Tanquinho	1.530	-	578	666	-	-	-	286	-

**2.6.2.2 Matrícula inicial no ensino fundamental, por localização e dependência administrativa, segundo o território de identidade e municípios – Bahia – 2009**

(continuação)

Território de identidade e municípios	Matrícula inicial								
	Total	Urbana				Rural			
		Federal	Estadual	Municipal	Privada	Federal	Estadual	Municipal	Privada
Teodoro Sampaio	1.643	-	226	1.295	-	-	-	122	-
Terra Nova	2.925	-	-	2.712	41	-	-	172	-
<b>Vitória da Conquista</b>	<b>129.468</b>	-	<b>18.224</b>	<b>55.679</b>	<b>8.245</b>	-	-	<b>47.271</b>	<b>49</b>
Anagé	4.578	-	262	1.634	-	-	-	2.682	-
Aracatu	2.617	-	104	958	-	-	-	1.555	-
Barra do Choça	8.371	-	-	4.473	51	-	-	3.847	-
Belo Campo	3.601	-	267	1.894	143	-	-	1.297	-
Bom Jesus da Serra	2.549	-	-	1.471	100	-	-	978	-
Caetanos	2.062	-	-	1.151	-	-	-	911	-
Cândido Sales	6.827	-	219	3.649	139	-	-	2.820	-
Caraibas	2.068	-	-	825	-	-	-	1.243	-
Condeúba	3.611	-	303	1.756	50	-	-	1.502	-
Cordeiros	1.626	-	-	1.009	-	-	-	617	-
Encruzilhada	4.798	-	116	1.035	125	-	-	3.473	49
Guajeru	1.580	-	224	607	-	-	-	749	-
Jacaraci	2.217	-	-	1.531	-	-	-	686	-
Licínio de Almeida	1.913	-	186	755	39	-	-	933	-
Maetinga	1.562	-	-	1.030	-	-	-	532	-
Mirante	1.883	-	-	840	-	-	-	1.043	-
Mortugaba	1.828	-	280	907	40	-	-	601	-
Piripá	1.786	-	-	1.267	-	-	-	519	-
Planalto	5.026	-	484	2.483	210	-	-	1.849	-
Poções	9.725	-	1.940	5.248	470	-	-	2.067	-
Presidente Jânio Quadros	2.516	-	-	1.205	-	-	-	1.311	-
Ribeirão do Largo	2.973	-	147	1.803	-	-	-	1.023	-
Tremedal	3.863	-	-	1.474	-	-	-	2.389	-
Vitória da Conquista	49.888	-	13.692	16.674	6.878	-	-	12.644	-
<b>Recôncavo</b>	<b>103.582</b>	-	<b>18.084</b>	<b>41.479</b>	<b>10.845</b>	-	<b>892</b>	<b>31.447</b>	<b>835</b>
Cabaceiras do Paraguaçu	3.245	-	959	982	-	-	-	1.304	-
Cachoeira	6.401	-	1.809	942	587	-	281	2.332	450
Castro Alves	5.455	-	-	2.914	478	-	-	2.063	-
Conceição do Almeida	2.703	-	1.441	478	155	-	-	629	-
Cruz das Almas	10.255	-	2.060	4.667	1.324	-	-	1.819	385
Dom Macedo Costa	747	-	359	187	9	-	-	192	-
Governador Mangabeira	4.060	-	434	1.571	183	-	-	1.872	-
Maragogipe	8.000	-	1.140	3.064	534	-	611	2.651	-
Muniz Ferreira	1.178	-	281	581	-	-	-	316	-
Muritiba	4.764	-	405	1.576	762	-	-	2.021	-
Nazaré	5.372	-	1.528	2.722	608	-	-	514	-
Santo Amaro	9.702	-	1.327	3.309	1.276	-	-	3.790	-
Santo Antônio de Jesus	14.123	-	3.994	4.781	3.164	-	-	2.184	-
São Felipe	4.019	-	711	2.463	137	-	-	708	-
São Félix	2.615	-	325	949	253	-	-	1.088	-

**2.6.2.2 Matrícula inicial no ensino fundamental, por localização e dependência administrativa, segundo o território de identidade e municípios – Bahia – 2009**

(continuação)

Território de identidade e municípios	Matrícula inicial								
	Total	Urbana				Rural			
		Federal	Estadual	Municipal	Privada	Federal	Estadual	Municipal	Privada
São Francisco do Conde	5.983	-	-	2.306	141	-	-	3.536	-
São Sebastião do Passé	7.454	-	438	3.460	915	-	-	2.641	-
Sapeaçu	3.502	-	873	1.897	145	-	-	587	-
Saubara	2.081	-	-	1.696	70	-	-	315	-
Varzedo	1.923	-	-	934	104	-	-	885	-
<b>Médio Rio de Contas</b>	<b>75.734</b>	-	<b>11.745</b>	<b>41.455</b>	<b>6.675</b>	-	-	<b>15.859</b>	-
Aiquara	988	-	-	847	-	-	-	141	-
Apuarema	2.534	-	181	1.745	-	-	-	608	-
Barra do Rocha	1.632	-	110	957	-	-	-	565	-
Boa Nova	3.421	-	124	1.386	31	-	-	1.880	-
Dário Meira	2.205	-	43	1.083	144	-	-	935	-
Gongogi	1.451	-	180	1.169	-	-	-	102	-
Ibirataia	5.509	-	373	3.945	214	-	-	977	-
Ipiaú	8.604	-	1.178	5.995	931	-	-	500	-
Itagi	3.384	-	997	1.754	176	-	-	457	-
Itagibá	2.936	-	-	1.324	28	-	-	1.584	-
Itamari	2.801	-	-	2.403	-	-	-	398	-
Jequié	26.076	-	6.809	11.154	4.686	-	-	3.427	-
Jitaúna	3.824	-	205	2.742	111	-	-	766	-
Manoel Vitorino	3.891	-	236	1.329	-	-	-	2.326	-
Nova Ibiá	1.546	-	-	1.128	-	-	-	418	-
Ubatã	4.932	-	1.309	2.494	354	-	-	775	-
<b>Bacia do Rio Corrente</b>	<b>39.623</b>	-	<b>2.430</b>	<b>15.384</b>	<b>1.313</b>	-	<b>141</b>	<b>20.355</b>	-
Brejolândia	1.255	-	23	385	-	-	101	746	-
Canápolis	2.021	-	56	756	-	-	-	1.209	-
Cocos	3.295	-	-	2.096	-	-	-	1.199	-
Coribe	3.107	-	-	1.234	-	-	-	1.873	-
Correntina	6.709	-	732	1.762	235	-	40	3.940	-
Jaborandi	1.703	-	-	915	-	-	-	788	-
Santa Maria da Vitória	8.281	-	669	2.932	668	-	-	4.012	-
Santana	4.703	-	607	1.434	153	-	-	2.509	-
São Félix do Coribe	2.695	-	-	1.801	37	-	-	857	-
Serra Dourada	3.430	-	343	1.185	220	-	-	1.682	-
Tabocas do Brejo Velho	2.424	-	-	884	-	-	-	1.540	-
<b>Itaparica</b>	<b>29.714</b>	-	<b>4.909</b>	<b>12.810</b>	<b>1.939</b>	-	<b>688</b>	<b>9.368</b>	-
Abaré	3.556	-	337	893	-	-	83	2.243	-
Chorrochó	2.242	-	123	558	-	-	476	1.085	-
Glória	2.824	-	-	916	-	-	-	1.908	-
Macururé	1.557	-	137	497	-	-	-	923	-
Paulo Afonso	18.008	-	3.600	9.342	1.939	-	-	3.127	-
Rodelas	1.527	-	712	604	-	-	129	82	-

**2.6.2.2 Matrícula inicial no ensino fundamental, por localização e dependência administrativa, segundo o território de identidade e municípios – Bahia – 2009**

(conclusão)

Território de identidade e municípios	Matrícula inicial								
	Total	Urbana				Rural			
		Federal	Estadual	Municipal	Privada	Federal	Estadual	Municipal	Privada
<b>Piemonte Norte do Itapicuru</b>	<b>55.300</b>	-	<b>5.200</b>	<b>18.199</b>	<b>5.613</b>	-	<b>1.034</b>	<b>25.199</b>	<b>55</b>
Andorinha	3.277	-	-	1.444	309	-	233	1.291	-
Antônio Gonçalves	2.114	-	290	874	-	-	75	875	-
Caldeirão Grande	3.187	-	88	965	143	-	-	1.991	-
Campo Formoso	14.534	-	909	3.157	1.107	-	-	9.345	16
Filadélfia	3.510	-	-	1.797	156	-	-	1.557	-
Jaguarari	5.954	-	593	2.068	690	-	246	2.357	-
Pindobaçu	4.478	-	297	1.445	102	-	153	2.481	-
Ponto Novo	3.938	-	-	2.314	106	-	-	1.518	-
Senhor do Bonfim	14.308	-	3.023	4.135	3.000	-	327	3.784	39
<b>Metropolitano de Salvador</b>	<b>446.801</b>	<b>460</b>	<b>154.309</b>	<b>206.098</b>	<b>71.389</b>	-	<b>184</b>	<b>13.900</b>	<b>461</b>
Camaçari	35.167	-	-	30.754	1.710	-	-	2.703	-
Candeias	13.009	-	1.061	7.291	1.160	-	-	3.423	74
Dias D'Ávila	12.648	-	-	10.483	1.552	-	-	613	-
Itaparica	3.721	-	834	2.612	186	-	-	89	-
Lauro de Freitas	26.340	-	2.291	21.165	2.884	-	-	-	-
Madre de Deus	3.666	-	258	2.997	411	-	-	-	-
Salinas da Margarida	2.686	-	-	1.084	22	-	-	1.580	-
Salvador	320.979	460	145.383	112.212	62.151	-	-	652	121
Simões Filho	20.843	-	3.399	16.410	953	-	-	81	-
Vera Cruz	7.742	-	1.083	1.090	360	-	184	4.759	266

Fontes: SEC, MEC/Inep.



**2.6.2.3 Funções docentes no ensino fundamental, por localização e dependência administrativa, segundo o território de identidade e municípios – Bahia – 2009**

(continua)

Território de identidade e municípios	Funções docentes										
	Total (1)	Urbana					Rural				
		Federal	Estadual	Municipal	Privada	Total (1)	Federal	Estadual	Municipal	Privada	Total (1)
<b>Estado da Bahia</b>	<b>111.387</b>	<b>53</b>	<b>18.627</b>	<b>42.390</b>	<b>13.234</b>	<b>70.384</b>	<b>-</b>	<b>846</b>	<b>37.483</b>	<b>165</b>	<b>38.410</b>
<b>Irecê</b>	<b>3.998</b>	<b>-</b>	<b>256</b>	<b>1.457</b>	<b>307</b>	<b>1.958</b>	<b>-</b>	<b>6</b>	<b>1.906</b>	<b>18</b>	<b>1.929</b>
América Dourada	185	-	-	39	-	39	-	-	139	-	139
Barra do Mendes	140	-	9	31	5	44	-	-	94	-	94
Barro Alto	107	-	-	71	-	71	-	-	28	-	28
Cafarnaum	180	-	8	83	14	101	-	-	76	-	76
Canarana	236	-	29	76	29	130	-	-	105	-	105
Central	208	-	32	39	19	87	-	-	99	8	107
Gentio do Ouro	153	-	12	35	-	47	-	-	102	-	102
Ibipeba	157	-	10	35	8	52	-	6	99	-	104
Ibititá	127	-	8	51	-	57	-	-	66	-	66
Ipupiara	121	-	19	52	-	69	-	-	51	-	51
Irecê	466	-	57	203	149	393	-	-	52	10	62
Itaguaçu da Bahia	164	-	-	41	-	41	-	-	120	-	120
João Dourado	224	-	12	99	9	113	-	-	107	-	107
Jussara	171	-	-	70	13	79	-	-	85	-	85
Lapão	190	-	20	65	4	86	-	-	89	-	89
Mulungu do Morro	151	-	-	63	-	63	-	-	87	-	87
Presidente Dutra	116	-	10	31	11	51	-	-	63	-	63
São Gabriel	230	-	-	86	5	91	-	-	134	-	134
Uibaí	139	-	-	54	16	65	-	-	69	-	69
Xique-Xique	533	-	30	233	25	279	-	-	241	-	241
<b>Velho Chico</b>	<b>4.232</b>	<b>-</b>	<b>289</b>	<b>1.155</b>	<b>181</b>	<b>1.580</b>	<b>-</b>	<b>13</b>	<b>2.584</b>	<b>-</b>	<b>2.596</b>
Barra	506	-	30	169	30	215	-	-	290	-	290
Bom Jesus da Lapa	576	-	85	149	76	305	-	-	270	-	270
Brotas de Macaúbas	141	-	7	33	-	40	-	-	99	-	99
Carinhanha	314	-	31	95	15	132	-	-	180	-	180
Feira da Mata	73	-	-	39	-	39	-	2	33	-	34
Ibotirama	217	-	41	85	17	137	-	-	68	-	68
Igaporã	215	-	21	62	15	92	-	-	115	-	115
Malhada	191	-	12	30	-	42	-	-	145	-	145
Matina	118	-	-	56	5	61	-	-	51	-	51
Morpará	96	-	14	37	-	51	-	-	45	-	45
Muquém do São Francisco	186	-	-	18	-	18	-	-	164	-	164
Oliveira dos Brejinhos	280	-	16	74	4	93	-	-	182	-	182
Paratinga	335	-	10	101	-	110	-	-	220	-	220
Riacho de Santana	303	-	14	83	13	108	-	-	191	-	191
Serra do Ramalho	494	-	-	65	3	67	-	-	425	-	425
Sítio do Mato	187	-	8	59	3	70	-	11	106	-	117

**2.6.2.3 Funções docentes no ensino fundamental, por localização e dependência administrativa, segundo o território de identidade e municípios – Bahia – 2009**

(continuação)

Território de identidade e municípios	Funções docentes										
	Total (1)	Urbana					Rural				
		Federal	Estadual	Municipal	Privada	Total (1)	Federal	Estadual	Municipal	Privada	Total (1)
<b>Chapada Diamantina</b>	<b>3.684</b>	-	<b>376</b>	<b>1.081</b>	<b>211</b>	<b>1.615</b>	-	<b>60</b>	<b>1.915</b>	<b>8</b>	<b>1.979</b>
Abaíra	100	-	13	32	-	44	-	-	55	-	55
Andaraí	149	-	21	63	-	82	-	-	65	-	65
Barra da Estiva	243	-	41	54	23	108	-	-	130	-	130
Boninal	125	-	-	52	-	52	-	-	71	-	71
Bonito	193	-	-	80	10	84	-	-	105	-	105
Ibicoara	144	-	-	84	8	91	-	-	51	-	51
Ibitiara	138	-	7	26	-	33	-	10	90	-	100
Iraquara	217	-	14	37	14	62	-	-	147	-	147
Itaeté	167	-	9	63	-	71	-	-	94	-	94
Jussiapé	71	-	-	24	2	26	-	14	32	-	45
Lençóis	102	-	23	13	8	44	-	-	57	-	57
Marcionílio Souza	98	-	-	48	-	48	-	-	49	-	49
Morro do Chapéu	418	-	44	93	31	168	-	18	226	-	243
Mucugê	124	-	17	60	-	77	-	-	43	-	43
Nova Redenção	95	-	9	43	5	56	-	-	28	-	28
Novo Horizonte	100	-	6	30	-	33	-	-	64	-	64
Palmeiras	98	-	21	14	3	38	-	-	51	5	56
Piatã	230	-	7	57	-	62	-	-	166	3	167
Rio de Contas	119	-	34	13	5	48	-	5	65	-	70
Seabra	324	-	60	47	51	153	-	13	154	-	167
Souto Soares	103	-	6	14	4	24	-	-	71	-	71
Utinga	224	-	10	105	35	140	-	-	75	-	75
Wagner	102	-	34	29	12	71	-	-	26	-	26
<b>Sisal</b>	<b>6.468</b>	-	<b>543</b>	<b>1.621</b>	<b>542</b>	<b>2.613</b>	-	<b>134</b>	<b>3.373</b>	<b>11</b>	<b>3.505</b>
Araci	514	-	33	106	39	176	-	-	305	-	305
Barrocas	180	-	-	72	-	72	-	-	92	-	92
Biritinga	204	-	17	69	13	89	-	-	102	-	102
Candeal	97	-	18	23	6	46	-	-	43	3	45
Cansanção	526	-	25	179	31	222	-	-	287	-	287
Conceição do Coité	637	-	95	100	104	292	-	65	245	7	309
Ichu	71	-	12	16	4	32	-	-	35	-	35
Itiúba	369	-	24	93	25	133	-	-	208	-	208
Lamarão	93	-	-	38	3	41	-	-	34	-	34
Monte Santo	618	-	-	120	8	128	-	15	467	-	482
Nordestina	153	-	-	62	3	64	-	-	78	-	78
Queimadas	229	-	14	69	16	98	-	-	119	-	119
Quijingue	263	-	-	71	-	71	-	-	182	-	182
Retirolândia	142	-	21	52	22	88	-	-	52	-	52
Santaluz	291	-	49	73	36	152	-	-	122	-	122
São Domingos	72	-	8	26	11	44	-	-	24	1	25

**2.6.2.3 Funções docentes no ensino fundamental, por localização e dependência administrativa, segundo o território de identidade e municípios – Bahia – 2009**

(continuação)

Território de identidade e municípios	Funções docentes										
	Total (1)	Urbana					Rural				
		Federal	Estadual	Municipal	Privada	Total (1)	Federal	Estadual	Municipal	Privada	Total (1)
Serrinha	894	-	143	154	119	405	-	45	384	-	425
Teofilândia	279	-	7	77	23	103	-	-	159	-	159
Tucano	562	-	49	125	41	205	-	-	337	-	337
Valente	274	-	28	96	38	152	-	9	98	-	107
<b>Litoral Sul</b>	<b>6.745</b>	<b>-</b>	<b>1.420</b>	<b>3.194</b>	<b>931</b>	<b>5.238</b>	<b>-</b>	<b>124</b>	<b>1.213</b>	<b>2</b>	<b>1.338</b>
Almadina	44	-	-	32	2	34	-	-	10	-	10
Arataca	133	-	14	87	-	96	-	-	33	-	33
Aurelino Leal	133	-	13	105	-	118	-	-	12	-	12
Barro Preto	71	-	12	46	-	57	-	-	14	-	14
Buerarema	205	-	19	116	25	157	-	17	29	-	46
Camacan	251	-	64	153	39	224	-	-	15	-	15
Canavieiras	292	-	72	130	48	233	-	-	57	-	57
Coaraci	220	-	28	131	36	181	-	-	26	-	26
Floresta Azul	83	-	15	49	9	71	-	-	12	-	12
Ibicaraí	202	-	60	101	36	183	-	9	7	-	16
Ibirapitanga	234	-	-	63	-	63	-	-	156	-	156
Ilhéus	1.362	-	362	464	269	1.026	-	78	222	-	299
Itabuna	1.335	-	522	514	348	1.289	-	-	38	-	38
Itacaré	209	-	20	99	18	128	-	-	76	2	78
Itaju do Colônia	85	-	-	70	-	70	-	-	15	-	15
Itajuípe	176	-	40	102	17	149	-	-	24	-	24
Itapé	87	-	18	59	5	77	-	-	9	-	9
Itapitanga	127	-	10	89	8	104	-	-	22	-	22
Jussari	84	-	-	71	-	71	-	-	13	-	13
Maraú	252	-	6	47	-	52	-	-	184	-	184
Mascote	152	-	8	134	-	141	-	-	6	-	6
Pau Brasil	109	-	14	63	-	75	-	20	10	-	30
Santa Luzia	133	-	14	79	7	94	-	-	38	-	38
São José da Vitória	104	-	32	62	-	93	-	-	8	-	8
Ubaitaba	231	-	20	113	33	159	-	-	56	-	56
Una	212	-	33	69	19	116	-	-	81	-	81
Uruçuca	219	-	24	146	12	177	-	-	40	-	40
<b>Baixo Sul</b>	<b>3.095</b>	<b>-</b>	<b>226</b>	<b>1.015</b>	<b>257</b>	<b>1.440</b>	<b>-</b>	<b>17</b>	<b>1.507</b>	<b>4</b>	<b>1.526</b>
Aratuípe	91	-	15	43	5	62	-	-	28	-	28
Cairu	171	-	11	22	-	33	-	-	134	-	134
Camamu	317	-	18	120	26	159	-	-	153	-	153
Gandu	237	-	51	116	42	194	-	-	26	-	26
Igrapiúna	147	-	-	53	-	53	-	17	72	-	88
Ituberá	248	-	23	140	45	193	-	-	50	-	50
Jaguaripe	122	-	12	12	-	24	-	-	97	-	97

**2.6.2.3 Funções docentes no ensino fundamental, por localização e dependência administrativa, segundo o território de identidade e municípios – Bahia – 2009**

(continuação)

Território de identidade e municípios	Funções docentes										
	Total (1)	Urbana					Rural				
		Federal	Estadual	Municipal	Privada	Total (1)	Federal	Estadual	Municipal	Privada	Total (1)
Nilo Peçanha	180	-	-	35	-	35	-	-	133	-	133
Piraí do Norte	139	-	7	45	-	51	-	-	83	-	83
Presidente Tancredo Neves	220	-	-	90	-	90	-	-	120	-	120
Taperoá	191	-	30	25	-	55	-	-	128	-	128
Teolândia	147	-	-	49	10	58	-	-	75	4	78
Valença	583	-	59	177	117	337	-	-	221	-	221
Wenceslau Guimarães	302	-	-	88	12	96	-	-	187	-	187
<b>Extremo Sul</b>	<b>6.533</b>	<b>-</b>	<b>515</b>	<b>4.077</b>	<b>747</b>	<b>5.127</b>	<b>-</b>	<b>38</b>	<b>1.249</b>	<b>23</b>	<b>1.306</b>
Alcobaça	224	-	-	86	11	96	-	-	114	-	114
Belmonte	200	-	5	164	4	172	-	-	28	-	28
Caravelas	221	-	15	176	17	201	-	-	12	-	12
Eunápolis	740	-	135	400	135	647	-	-	68	12	80
Guaratinga	237	-	8	168	9	181	-	-	50	-	50
Ibirapoã	68	-	-	41	-	41	-	-	27	-	27
Itabela	291	-	12	248	21	271	-	-	16	-	16
Itagimirim	81	-	-	75	6	78	-	-	3	-	3
Itamaraju	553	-	104	240	72	379	-	-	167	-	167
Itanhém	227	-	14	157	5	173	-	-	53	-	53
Itapebi	105	-	5	62	8	73	-	-	31	-	31
Jucuruçu	160	-	-	107	-	107	-	-	52	-	52
Lajedão	53	-	-	41	-	41	-	-	11	-	11
Medeiros Neto	219	-	33	154	10	192	-	-	24	-	24
Mucuri	368	-	17	286	52	343	-	-	19	-	19
Nova Viçosa	390	-	-	332	38	353	-	-	32	-	32
Porto Seguro	884	-	29	397	109	505	-	-	357	11	366
Prado	279	-	11	148	23	175	-	38	65	-	101
Santa Cruz Cabrália	200	-	-	131	11	141	-	-	58	-	58
Teixeira de Freitas	952	-	127	638	216	932	-	-	8	-	8
Vereda	81	-	-	26	-	26	-	-	54	-	54
<b>Itapetinga</b>	<b>2.168</b>	<b>-</b>	<b>235</b>	<b>1.428</b>	<b>220</b>	<b>1.805</b>	<b>-</b>	<b>14</b>	<b>314</b>	<b>-</b>	<b>327</b>
Caatiba	88	-	-	62	-	62	-	-	26	-	26
Firmino Alves	53	-	17	30	-	47	-	-	2	-	2
Ibicuí	188	-	-	153	6	159	-	-	27	-	27
Iguaí	272	-	23	150	31	189	-	-	76	-	76
Itambé	231	-	49	146	16	195	-	-	26	-	26
Itapetinga	407	-	51	256	98	392	-	-	12	-	12
Itarantim	174	-	11	135	20	155	-	-	19	-	19
Itororó	164	-	31	103	21	153	-	-	10	-	10
Macarani	165	-	18	140	-	156	-	-	7	-	7
Maiquinique	87	-	-	60	13	66	-	-	18	-	18

**2.6.2.3 Funções docentes no ensino fundamental, por localização e dependência administrativa, segundo o território de identidade e municípios – Bahia – 2009**

(continuação)

Território de identidade e municípios	Funções docentes										
	Total (1)	Urbana					Rural				
		Federal	Estadual	Municipal	Privada	Total (1)	Federal	Estadual	Municipal	Privada	Total (1)
Nova Canaã	161	-	10	88	5	98	-	-	60	-	60
Potiraguá	116	-	25	50	10	78	-	14	24	-	37
Santa Cruz da Vitória	62	-	-	55	-	55	-	-	7	-	7
<b>Vale do Jequiriçá</b>	<b>2.953</b>	<b>-</b>	<b>452</b>	<b>1.270</b>	<b>213</b>	<b>1.852</b>	<b>-</b>	<b>21</b>	<b>992</b>	<b>2</b>	<b>1.012</b>
Amargosa	262	-	84	89	30	194	-	-	63	-	63
Brejões	140	-	17	62	-	78	-	13	40	-	51
Cravolândia	79	-	13	39	-	51	-	-	27	-	27
Elísio Medrado	93	-	12	47	7	65	-	-	28	-	28
Irajuba	107	-	13	60	-	71	-	-	36	-	36
Iramaia	176	-	9	56	-	64	-	-	112	-	112
Itaquara	79	-	11	30	6	43	-	-	34	-	34
Itiruçu	129	-	13	75	22	106	-	8	11	2	20
Jaguaquara	435	-	126	162	55	312	-	-	120	-	120
Jiquiriçá	116	-	20	46	4	69	-	-	42	-	42
Lafayette Coutinho	47	-	9	13	5	26	-	-	21	-	21
Lagedo do Tabocal	101	-	-	61	4	65	-	-	33	-	33
Laje	129	-	14	38	2	54	-	-	67	-	67
Maracás	229	-	19	112	29	151	-	-	75	-	75
Milagres	78	-	-	71	-	71	-	-	7	-	7
Mutuípe	166	-	27	68	16	107	-	-	47	-	47
Nova Itarana	75	-	23	34	-	55	-	-	11	-	11
Planaltino	79	-	-	26	-	26	-	-	52	-	52
Santa Inês	112	-	31	58	26	104	-	-	6	-	6
São Miguel das Matas	123	-	11	43	-	53	-	-	60	-	60
Ubaíra	198	-	-	80	7	87	-	-	100	-	100
<b>Sertão do São Francisco</b>	<b>4.798</b>	<b>-</b>	<b>792</b>	<b>1.246</b>	<b>401</b>	<b>2.307</b>	<b>-</b>	<b>40</b>	<b>2.343</b>	<b>10</b>	<b>2.382</b>
Campo Alegre de Lourdes	362	-	36	34	5	70	-	-	289	-	289
Canudos	157	-	28	77	9	101	-	-	44	-	44
Casa Nova	617	-	73	156	22	235	-	-	354	-	354
Curaçá	383	-	39	71	11	120	-	-	260	-	260
Juazeiro	1.508	-	418	438	268	1.078	-	-	405	4	409
Pilão Arcado	432	-	25	72	9	101	-	-	328	-	328
Remanso	404	-	45	133	57	205	-	-	194	-	194
Sento Sé	422	-	33	102	-	132	-	7	273	-	280
Sobradinho	199	-	49	117	15	170	-	-	16	6	22
Uauá	314	-	46	46	5	95	-	33	180	-	202
<b>Oeste Baiano</b>	<b>3.923</b>	<b>-</b>	<b>272</b>	<b>1.675</b>	<b>290</b>	<b>2.148</b>	<b>-</b>	<b>-</b>	<b>1.676</b>	<b>9</b>	<b>1.684</b>
Angical	159	-	10	53	-	62	-	-	85	-	85

**2.6.2.3 Funções docentes no ensino fundamental, por localização e dependência administrativa, segundo o território de identidade e municípios – Bahia – 2009**

(continuação)

Território de identidade e municípios	Funções docentes										
	Total (1)	Urbana					Rural				
		Federal	Estadual	Municipal	Privada	Total (1)	Federal	Estadual	Municipal	Privada	Total (1)
Baianópolis	132	-	-	23	-	23	-	-	108	-	108
Barreiras	966	-	134	520	159	783	-	-	159	-	159
Buritirama	291	-	10	89	5	101	-	-	189	-	189
Catolândia	42	-	-	16	-	16	-	-	19	-	19
Cotegipe	204	-	15	35	5	54	-	-	143	-	143
Cristópolis	162	-	-	46	-	46	-	-	113	-	113
Formosa do Rio Preto	356	-	-	247	10	252	-	-	97	-	97
Luís Eduardo Magalhães	429	-	15	301	82	374	-	-	46	-	46
Mansidão	192	-	7	53	-	60	-	-	130	-	130
Riachão das Neves	267	-	13	80	-	92	-	-	164	-	164
Santa Rita de Cássia	323	-	35	104	16	145	-	-	175	-	175
São Desidério	244	-	18	48	-	63	-	-	170	9	178
Wanderley	156	-	15	60	13	77	-	-	78	-	78
<b>Bacia do Paramirim</b>	<b>1.850</b>	<b>-</b>	<b>129</b>	<b>456</b>	<b>60</b>	<b>621</b>	<b>-</b>	<b>-</b>	<b>1.142</b>	<b>-</b>	<b>1.142</b>
Boquira	287	-	27	41	-	68	-	-	206	-	206
Botuporã	135	-	11	64	-	70	-	-	62	-	62
Caturama	133	-	-	43	-	43	-	-	84	-	84
Érico Cardoso	135	-	13	32	-	45	-	-	90	-	90
Ibipitanga	161	-	15	22	-	37	-	-	114	-	114
Macaúbas	506	-	25	76	26	120	-	-	356	-	356
Paramirim	199	-	23	57	30	99	-	-	90	-	90
Rio do Pires	115	-	10	36	4	49	-	-	55	-	55
Tanque Novo	179	-	5	85	-	90	-	-	85	-	85
<b>Sertão Produtivo</b>	<b>4.085</b>	<b>-</b>	<b>428</b>	<b>1.690</b>	<b>315</b>	<b>2.353</b>	<b>-</b>	<b>-</b>	<b>1.590</b>	<b>1</b>	<b>1.591</b>
Brumado	485	-	37	218	75	315	-	-	160	-	160
Caculé	204	-	47	103	12	146	-	-	53	-	53
Caetité	413	-	73	81	60	206	-	-	178	-	178
Candiba	96	-	8	77	-	85	-	-	9	-	9
Contendas do Sincorá	57	-	7	38	-	43	-	-	13	-	13
Dom Basílio	138	-	-	41	-	41	-	-	91	-	91
Guanambi	514	-	114	288	107	496	-	-	-	-	-
Ibiassucê	88	-	10	44	-	54	-	-	30	-	30
Ituaçu	248	-	-	102	1	103	-	-	145	-	145
Iuiú	121	-	-	62	3	65	-	-	56	-	56
Lagoa Real	152	-	-	66	-	66	-	-	77	-	77
Livramento de Nossa Senhora	453	-	41	85	29	150	-	-	293	-	293
Malhada de Pedras	81	-	-	50	-	50	-	-	29	-	29
Palmas de Monte Alto	216	-	-	89	9	97	-	-	102	-	102
Pindaí	134	-	10	80	5	94	-	-	29	1	30
Rio do Antônio	165	-	32	83	-	106	-	-	48	-	48

**2.6.2.3 Funções docentes no ensino fundamental, por localização e dependência administrativa, segundo o território de identidade e municípios – Bahia – 2009**

(continuação)

Território de identidade e municípios	Funções docentes										
	Total (1)	Urbana					Rural				
		Federal	Estadual	Municipal	Privada	Total (1)	Federal	Estadual	Municipal	Privada	Total (1)
Sebastião Laranjeiras	128	-	7	48	-	55	-	-	70	-	70
Tanhaçu	233	-	10	88	14	104	-	-	128	-	128
Urandi	159	-	32	47	-	77	-	-	79	-	79
<b>Piemonte do Paraguaçu</b>	<b>2.742</b>	<b>-</b>	<b>294</b>	<b>1.084</b>	<b>244</b>	<b>1.552</b>	<b>-</b>	<b>-</b>	<b>1.108</b>	<b>-</b>	<b>1.108</b>
Boa Vista do Tupim	218	-	20	52	-	68	-	-	141	-	141
Iaçú	310	-	18	160	25	195	-	-	110	-	110
Ibiquera	45	-	13	20	3	36	-	-	9	-	9
Itaberaba	470	-	88	205	77	352	-	-	104	-	104
Itatim	168	-	-	132	12	140	-	-	26	-	26
Lajedinho	43	-	-	22	-	22	-	-	21	-	21
Macajuba	78	-	-	56	-	56	-	-	22	-	22
Miguel Calmon	230	-	26	73	29	116	-	-	98	-	98
Mundo Novo	200	-	39	32	20	88	-	-	107	-	107
Piritiba	211	-	33	57	26	104	-	-	91	-	91
Rafael Jambeiro	269	-	-	62	-	62	-	-	206	-	206
Ruy Barbosa	255	-	36	94	42	165	-	-	87	-	87
Santa Terezinha	119	-	13	44	5	60	-	-	58	-	58
Tapiramutá	126	-	8	75	5	88	-	-	28	-	28
<b>Bacia do Jacuípe</b>	<b>2.487</b>	<b>-</b>	<b>256</b>	<b>888</b>	<b>182</b>	<b>1.267</b>	<b>-</b>	<b>44</b>	<b>1.027</b>	<b>-</b>	<b>1.066</b>
Baixa Grande	204	-	34	67	7	104	-	-	93	-	93
Capela do Alto Alegre	123	-	16	39	3	58	-	-	59	-	59
Gavião	50	-	-	33	-	33	-	-	14	-	14
Ipirá	523	-	40	121	41	188	-	-	295	-	295
Mairi	258	-	25	93	15	124	-	-	125	-	125
Nova Fátima	81	-	16	37	8	55	-	-	15	-	15
Pé de Serra	190	-	15	50	27	88	-	-	91	-	91
Pintadas	80	-	-	42	-	42	-	-	33	-	33
Quixabeira	120	-	-	50	8	56	-	7	55	-	61
Riachão do Jacuípe	293	-	51	66	56	163	-	37	83	-	116
São José do Jacuípe	123	-	-	99	3	102	-	-	18	-	18
Serra Preta	216	-	38	89	1	123	-	-	85	-	85
Várzea da Roça	136	-	13	50	7	66	-	-	43	-	43
Várzea do Poço	90	-	8	52	6	65	-	-	18	-	18
<b>Piemonte da Diamantina</b>	<b>1.801</b>	<b>-</b>	<b>175</b>	<b>685</b>	<b>243</b>	<b>1.062</b>	<b>-</b>	<b>-</b>	<b>658</b>	<b>3</b>	<b>660</b>
Caém	117	-	17	26	10	51	-	-	62	-	62
Capim Grosso	240	-	22	125	47	183	-	-	49	1	50
Jacobina	626	-	92	232	165	468	-	-	134	-	134
Mirangaba	141	-	-	35	-	35	-	-	96	-	96
Ourolândia	198	-	8	57	6	67	-	-	114	2	115

**2.6.2.3 Funções docentes no ensino fundamental, por localização e dependência administrativa, segundo o território de identidade e municípios – Bahia – 2009**

(continuação)

Território de identidade e municípios	Funções docentes										
	Total (1)	Urbana					Rural				
		Federal	Estadual	Municipal	Privada	Total (1)	Federal	Estadual	Municipal	Privada	Total (1)
Saúde	128	-	14	44	7	62	-	-	61	-	61
Serrolândia	98	-	22	46	5	73	-	-	20	-	20
Umburanas	146	-	-	47	3	50	-	-	89	-	89
Várzea Nova	107	-	-	73	-	73	-	-	33	-	33
<b>Semiárido Nordeste II</b>	<b>4.351</b>	<b>-</b>	<b>223</b>	<b>1.402</b>	<b>273</b>	<b>1.827</b>	<b>-</b>	<b>35</b>	<b>2.275</b>	<b>4</b>	<b>2.314</b>
Ajustina	178	-	-	58	7	65	-	-	98	-	98
Antas	114	-	-	54	5	58	-	-	50	-	50
Banzaê	163	-	-	39	-	39	-	24	97	-	121
Cícero Dantas	316	-	21	124	22	161	-	-	148	-	148
Cipó	184	-	34	26	21	76	-	-	86	-	86
Coronel João Sá	224	-	-	96	-	96	-	-	126	-	126
Euclides da Cunha	547	-	33	156	69	243	-	-	282	-	282
Fátima	205	-	13	48	13	69	-	-	119	-	119
Heliópolis	172	-	-	52	4	54	-	-	108	-	108
Jeremoabo	348	-	27	114	25	159	-	-	169	-	169
Nova Soure	283	-	35	98	15	136	-	-	138	-	138
Novo Triunfo	117	-	-	66	-	66	-	-	46	-	46
Paripiranga	305	-	18	56	45	117	-	11	169	-	180
Pedro Alexandre	150	-	-	48	-	48	-	-	101	-	101
Ribeira do Amparo	193	-	9	35	-	44	-	-	134	-	134
Ribeira do Pombal	525	-	33	203	47	267	-	-	218	4	222
Santa Brígida	198	-	-	67	-	67	-	-	124	-	124
Sítio do Quinto	129	-	-	62	-	62	-	-	62	-	62
<b>Agreste de Alagoinhas/Litoral Norte</b>	<b>5.596</b>	<b>-</b>	<b>858</b>	<b>2.030</b>	<b>616</b>	<b>3.335</b>	<b>-</b>	<b>16</b>	<b>1.980</b>	<b>-</b>	<b>1.995</b>
Acajutiba	142	-	31	48	23	95	-	-	33	-	33
Alagoinhas	856	-	363	174	227	725	-	-	106	-	106
Aporá	207	-	26	61	10	90	-	-	95	-	95
Araçás	118	-	-	66	4	70	-	-	45	-	45
Aramari	108	-	14	44	8	65	-	-	38	-	38
Cardeal da Silva	101	-	17	74	2	91	-	-	4	-	4
Catu	448	-	82	178	107	335	-	16	71	-	86
Conde	245	-	28	121	4	149	-	-	89	-	89
Crisópolis	178	-	-	80	2	81	-	-	87	-	87
Entre Rios	431	-	42	183	58	268	-	-	145	-	145
Esplanada	367	-	20	128	41	180	-	-	149	-	149
Inhambupe	375	-	68	57	4	128	-	-	237	-	237
Itanagra	60	-	11	39	-	47	-	-	12	-	12
Itapicuru	369	-	12	73	5	82	-	-	280	-	280
Jandaíra	150	-	5	43	-	48	-	-	101	-	101
Mata de São João	305	-	13	157	35	201	-	-	86	-	86



**2.6.2.3 Funções docentes no ensino fundamental, por localização e dependência administrativa, segundo o território de identidade e municípios – Bahia – 2009**

(continuação)

Território de identidade e municípios	Funções docentes										
	Total (1)	Urbana					Rural				
		Federal	Estadual	Municipal	Privada	Total (1)	Federal	Estadual	Municipal	Privada	Total (1)
Olindina	215	-	-	93	17	110	-	-	82	-	82
Ouriçangas	77	-	-	47	5	52	-	-	21	-	21
Pedrão	75	-	14	26	-	39	-	-	33	-	33
Pojuca	227	-	31	130	31	184	-	-	37	-	37
Rio Real	336	-	65	182	33	255	-	-	71	-	71
Sátiro Dias	206	-	16	26	-	40	-	-	158	-	158
<b>Portal do Sertão</b>	<b>6.616</b>	<b>-</b>	<b>2.065</b>	<b>1.795</b>	<b>1.086</b>	<b>4.704</b>	<b>-</b>	<b>121</b>	<b>1.499</b>	<b>-</b>	<b>1.610</b>
Água Fria	180	-	-	74	4	78	-	-	84	-	84
Amélia Rodrigues	224	-	69	82	41	182	-	-	31	-	31
Anguera	121	-	18	52	-	69	-	-	50	-	50
Antônio Cardoso	134	-	8	6	-	14	-	-	107	-	107
Conceição da Feira	183	-	56	54	29	130	-	-	41	-	41
Conceição do Jacuípe	236	-	66	79	85	220	-	-	10	-	10
Coração de Maria	246	-	42	51	23	111	-	17	105	-	122
Feira de Santana	3.549	-	1.516	835	797	2.973	-	104	354	-	448
Ipecaetá	200	-	12	38	3	53	-	-	141	-	141
Irará	259	-	-	88	39	120	-	-	117	-	117
Santa Bárbara	217	-	67	29	15	108	-	-	94	-	94
Santanópolis	111	-	17	27	4	48	-	-	57	-	57
Santo Estêvão	365	-	79	104	30	204	-	-	136	-	136
São Gonçalo dos Campos	311	-	77	79	16	160	-	-	137	-	137
Tanquinho	71	-	29	25	-	54	-	-	15	-	15
Teodoro Sampaio	75	-	9	57	-	65	-	-	10	-	10
Terra Nova	134	-	-	115	-	115	-	-	10	-	10
<b>Vitória da Conquista</b>	<b>5.695</b>	<b>-</b>	<b>795</b>	<b>2.106</b>	<b>480</b>	<b>3.248</b>	<b>-</b>	<b>-</b>	<b>2.227</b>	<b>4</b>	<b>2.231</b>
Anagé	188	-	9	62	-	70	-	-	110	-	110
Aracatu	204	-	14	55	-	68	-	-	134	-	134
Barra do Choça	348	-	-	159	5	164	-	-	175	-	175
Belo Campo	149	-	13	76	7	89	-	-	54	-	54
Bom Jesus da Serra	138	-	-	79	4	81	-	-	56	-	56
Caetanos	91	-	-	30	-	30	-	-	61	-	61
Cândido Sales	243	-	12	100	9	120	-	-	119	-	119
Caraíbas	99	-	-	39	-	39	-	-	57	-	57
Condeúba	202	-	17	84	5	103	-	-	92	-	92
Cordeiros	90	-	-	52	-	52	-	-	30	-	30
Encruzilhada	294	-	16	78	9	100	-	-	184	4	188
Guajeru	81	-	10	25	-	34	-	-	34	-	34
Jacaraci	122	-	-	72	-	72	-	-	47	-	47
Licínio de Almeida	153	-	21	47	13	75	-	-	76	-	76
Maetinga	82	-	-	40	-	40	-	-	40	-	40
Mirante	74	-	-	27	-	27	-	-	47	-	47

**2.6.2.3 Funções docentes no ensino fundamental, por localização e dependência administrativa, segundo o território de identidade e municípios – Bahia – 2009**

(continuação)

Território de identidade e municípios	Funções docentes										
	Total (1)	Urbana					Rural				
		Federal	Estadual	Municipal	Privada	Total (1)	Federal	Estadual	Municipal	Privada	Total (1)
Mortugaba	130	-	21	50	8	74	-	-	53	-	53
Piripá	98	-	-	49	-	49	-	-	48	-	48
Planalto	277	-	18	129	15	157	-	-	111	-	111
Poções	366	-	81	172	26	262	-	-	74	-	74
Presidente Jânio Quadros	110	-	-	41	-	41	-	-	66	-	66
Ribeirão do Largo	205	-	7	96	-	101	-	-	92	-	92
Tremedal	186	-	-	55	-	55	-	-	123	-	123
Vitória da Conquista	1.765	-	556	489	379	1.345	-	-	344	-	344
<b>Recôncavo</b>	<b>4.919</b>	<b>-</b>	<b>802</b>	<b>1.603</b>	<b>733</b>	<b>3.009</b>	<b>-</b>	<b>29</b>	<b>1.576</b>	<b>32</b>	<b>1.634</b>
Cabaceiras do Paraguaçu	135	-	32	37	-	67	-	-	61	-	61
Cachoeira	290	-	66	42	41	141	-	9	104	21	134
Castro Alves	326	-	-	136	36	166	-	-	152	-	152
Conceição do Almeida	183	-	64	34	27	122	-	-	60	-	60
Cruz das Almas	458	-	109	140	90	325	-	-	68	11	79
Dom Macedo Costa	46	-	18	11	2	31	-	-	15	-	15
Governador Mangabeira	209	-	34	56	13	102	-	-	84	-	84
Maragogipe	316	-	40	100	32	161	-	20	125	-	142
Muniz Ferreira	68	-	13	34	-	45	-	-	23	-	23
Muritiba	238	-	14	59	42	107	-	-	114	-	114
Nazaré	257	-	74	115	51	226	-	-	26	-	26
Santo Amaro	447	-	63	119	91	257	-	-	172	-	172
Santo Antônio de Jesus	594	-	155	170	189	490	-	-	83	-	83
São Felipe	203	-	23	85	25	131	-	-	68	-	68
São Félix	154	-	26	41	17	84	-	-	61	-	61
São Francisco do Conde	292	-	-	100	11	110	-	-	156	-	156
São Sebastião do Passé	300	-	25	110	47	176	-	-	88	-	88
Sapeaçu	207	-	46	99	15	150	-	-	50	-	50
Saubara	110	-	-	80	4	83	-	-	19	-	19
Varzedo	86	-	-	35	-	35	-	-	47	-	47
<b>Médio Rio de Contas</b>	<b>3.275</b>	<b>-</b>	<b>573</b>	<b>1.450</b>	<b>534</b>	<b>2.461</b>	<b>-</b>	<b>-</b>	<b>701</b>	<b>-</b>	<b>701</b>
Aiquara	55	-	-	43	-	43	-	-	12	-	12
Apuarema	106	-	12	61	-	73	-	-	31	-	31
Barra do Rocha	73	-	7	37	-	44	-	-	26	-	26
Boa Nova	145	-	10	42	4	56	-	-	81	-	81
Dário Meira	116	-	8	61	23	82	-	-	31	-	31
Gongogi	72	-	9	53	-	62	-	-	6	-	6
Ibirataia	220	-	20	137	24	177	-	-	41	-	41

**2.6.2.3 Funções docentes no ensino fundamental, por localização e dependência administrativa, segundo o território de identidade e municípios – Bahia – 2009**

(continuação)

Território de identidade e municípios	Funções docentes										
	Total (1)	Urbana					Rural				
		Federal	Estadual	Municipal	Privada	Total (1)	Federal	Estadual	Municipal	Privada	Total (1)
Ipiaú	315	-	58	161	74	281	-	-	24	-	24
Itagi	123	-	29	58	13	93	-	-	26	-	26
Itagibá	112	-	-	42	2	44	-	-	58	-	58
Itamari	105	-	-	85	-	85	-	-	18	-	18
Jequié	1.199	-	333	375	357	1.015	-	-	141	-	141
Jitaúna	199	-	15	108	15	129	-	-	65	-	65
Manoel Vitorino	148	-	17	45	-	61	-	-	86	-	86
Nova Ibiá	80	-	-	45	-	45	-	-	30	-	30
Ubatã	207	-	55	97	22	171	-	-	25	-	25
<b>Bacia do Rio Corrente</b>	<b>2.173</b>	<b>-</b>	<b>128</b>	<b>749</b>	<b>100</b>	<b>954</b>	<b>-</b>	<b>17</b>	<b>1.163</b>	<b>-</b>	<b>1.180</b>
Brejolândia	100	-	5	27	-	32	-	9	57	-	66
Canápolis	137	-	9	42	-	51	-	-	85	-	85
Cocos	190	-	-	95	-	95	-	-	92	-	92
Coribe	184	-	-	60	-	60	-	-	116	-	116
Correntina	323	-	40	69	19	125	-	8	186	-	194
Jaborandi	77	-	-	33	-	33	-	-	43	-	43
Santa Maria da Vitória	399	-	37	146	50	222	-	-	174	-	174
Santana	199	-	22	42	15	75	-	-	120	-	120
São Félix do Coribe	178	-	-	89	-	89	-	-	81	-	81
Serra Dourada	198	-	15	73	16	99	-	-	96	-	96
Tabocas do Brejo Velho	188	-	-	73	-	73	-	-	113	-	113
<b>Itaparica</b>	<b>1.305</b>	<b>-</b>	<b>226</b>	<b>437</b>	<b>111</b>	<b>744</b>	<b>-</b>	<b>51</b>	<b>478</b>	<b>-</b>	<b>524</b>
Abaré	146	-	19	28	-	44	-	10	93	-	102
Chorrochó	142	-	12	32	-	41	-	33	70	-	99
Glória	150	-	-	41	-	41	-	-	101	-	101
Macururé	109	-	13	25	-	38	-	-	70	-	70
Paulo Afonso	683	-	154	286	111	528	-	-	132	-	132
Rodelas	75	-	28	25	-	52	-	8	12	-	20
<b>Piemonte Norte do Itapicuru</b>	<b>2.449</b>	<b>-</b>	<b>234</b>	<b>691</b>	<b>315</b>	<b>1.196</b>	<b>-</b>	<b>60</b>	<b>1.068</b>	<b>4</b>	<b>1.130</b>
Andorinha	147	-	-	52	11	62	-	5	72	-	77
Antônio Gonçalves	116	-	15	41	-	55	-	6	52	-	58
Caldeirão Grande	150	-	6	35	6	46	-	-	101	-	101
Campo Formoso	590	-	35	144	66	234	-	-	340	2	342
Filadélfia	168	-	-	57	14	70	-	-	74	-	74
Jaguarari	278	-	26	79	48	149	-	16	102	-	118
Pindobaçu	220	-	19	61	9	86	-	12	120	-	131
Ponto Novo	211	-	-	99	5	102	-	-	85	-	85
Senhor do Bonfim	569	-	133	123	156	392	-	21	122	2	144

**2.6.2.3 Funções docentes no ensino fundamental, por localização e dependência administrativa, segundo o território de identidade e municípios – Bahia – 2009**

(conclusão)

Território de identidade e municípios	Funções docentes										
	Total (1)	Urbana					Rural				
		Federal	Estadual	Municipal	Privada	Total (1)	Federal	Estadual	Municipal	Privada	Total (1)
<b>Metropolitano de Salvador</b>	<b>16.763</b>	<b>53</b>	<b>6.095</b>	<b>6.820</b>	<b>3.757</b>	<b>16.041</b>	-	<b>6</b>	<b>470</b>	<b>30</b>	<b>503</b>
Camaçari	1.257	-	-	1.060	105	1.160	-	-	62	-	62
Candeias	596	-	56	305	61	418	-	-	129	2	131
Dias D'Ávila	395	-	-	281	101	377	-	-	16	-	16
Itaparica	152	-	28	95	17	131	-	-	5	-	5
Lauro de Freitas	993	-	112	703	187	985	-	-	-	-	-
Madre de Deus	189	-	8	158	25	187	-	-	-	-	-
Salinas da Margarida	137	-	-	55	1	56	-	-	79	-	79
Salvador	11.999	53	5.707	3.586	3.181	11.918	-	-	27	9	36
Simões Filho	720	-	143	538	53	706	-	-	3	-	3
Vera Cruz	325	-	41	39	26	103	-	6	149	19	171

Fontes: SEC, MEC/Inep.

(1) O total pode não corresponder à soma das partes, devido à possibilidade de um mesmo docente pertencer a mais de um município e/ou a mais de uma localização e/ou a mais de uma dependência administrativa.

## 2.6.3 Ensino médio

### 2.6.3.1 Estabelecimentos com ensino médio, por localização e dependência administrativa, segundo o território de identidade e municípios – Bahia – 2009

(continua)

Território de identidade e municípios	Estabelecimentos								
	Total	Urbana				Rural			
		Federal	Estadual	Municipal	Privada	Federal	Estadual	Municipal	Privada
<b>Estado da Bahia</b>	<b>1.522</b>	<b>13</b>	<b>917</b>	<b>71</b>	<b>354</b>	<b>4</b>	<b>87</b>	<b>70</b>	<b>6</b>
<b>Irecê</b>	<b>45</b>	<b>-</b>	<b>26</b>	<b>3</b>	<b>10</b>	<b>-</b>	<b>2</b>	<b>3</b>	<b>1</b>
América Dourada	1	-	1	-	-	-	-	-	-
Barra do Mendes	2	-	1	-	1	-	-	-	-
Barro Alto	1	-	1	-	-	-	-	-	-
Cafarnaum	1	-	1	-	-	-	-	-	-
Canarana	5	-	2	1	-	-	-	2	-
Central	3	-	1	-	1	-	-	-	1
Gentio do Ouro	2	-	1	1	-	-	-	-	-
Ibipeba	2	-	1	-	-	-	1	-	-
Ibititá	1	-	1	-	-	-	-	-	-
Ipupiara	1	-	1	-	-	-	-	-	-
Irecê	9	-	3	-	6	-	-	-	-
Itaguaçu da Bahia	1	-	1	-	-	-	-	-	-
João Dourado	2	-	2	-	-	-	-	-	-
Jussara	1	-	1	-	-	-	-	-	-
Lapão	2	-	1	-	-	-	1	-	-
Mulungu do Morro	1	-	1	-	-	-	-	-	-
Presidente Dutra	1	-	1	-	-	-	-	-	-
São Gabriel	1	-	1	-	-	-	-	-	-
Uibaí	2	-	1	-	1	-	-	-	-
Xique-Xique	6	-	3	1	1	-	-	1	-
<b>Velho Chico</b>	<b>43</b>	<b>-</b>	<b>26</b>	<b>1</b>	<b>6</b>	<b>-</b>	<b>2</b>	<b>8</b>	<b>-</b>
Barra	6	-	4	-	2	-	-	-	-
Bom Jesus da Lapa	6	-	3	-	2	-	1	-	-
Brotas de Macaúbas	1	-	1	-	-	-	-	-	-
Carinhanha	2	-	1	-	-	-	-	1	-
Feira da Mata	1	-	1	-	-	-	-	-	-
Ibotirama	2	-	2	-	-	-	-	-	-
Igaporã	1	-	1	-	-	-	-	-	-
Malhada	2	-	1	-	-	-	-	1	-
Matina	1	-	1	-	-	-	-	-	-
Morpará	3	-	2	1	-	-	-	-	-
Muquém do São Francisco	1	-	1	-	-	-	-	-	-
Oliveira dos Brejinhos	2	-	1	-	1	-	-	-	-
Paratinga	8	-	2	-	-	-	-	6	-
Riacho de Santana	4	-	3	-	1	-	-	-	-
Serra do Ramalho	1	-	1	-	-	-	-	-	-
Sítio do Mato	2	-	1	-	-	-	1	-	-

**2.6.3.1 Estabelecimentos com ensino médio, por localização e dependência administrativa, segundo o território de identidade e municípios – Bahia – 2009**

(continuação)

Território de identidade e municípios	Estabelecimentos								
	Total	Urbana				Rural			
		Federal	Estadual	Municipal	Privada	Federal	Estadual	Municipal	Privada
<b>Chapada Diamantina</b>	<b>46</b>	-	<b>30</b>	<b>2</b>	<b>6</b>	-	<b>4</b>	<b>4</b>	-
Abaíra	1	-	1	-	-	-	-	-	-
Andaraí	1	-	1	-	-	-	-	-	-
Barra da Estiva	3	-	2	-	1	-	-	-	-
Boninal	2	-	1	1	-	-	-	-	-
Bonito	5	-	1	1	-	-	-	3	-
Ibicoara	1	-	1	-	-	-	-	-	-
Ibitiara	2	-	1	-	-	-	1	-	-
Iraquara	1	-	1	-	-	-	-	-	-
Itaeté	2	-	2	-	-	-	-	-	-
Jussiape	2	-	1	-	-	-	1	-	-
Lençóis	1	-	1	-	-	-	-	-	-
Marcionílio Souza	1	-	1	-	-	-	-	-	-
Morro do Chapéu	4	-	1	-	1	-	2	-	-
Mucugê	1	-	1	-	-	-	-	-	-
Nova Redenção	1	-	1	-	-	-	-	-	-
Novo Horizonte	1	-	1	-	-	-	-	-	-
Palmeiras	1	-	1	-	-	-	-	-	-
Piatã	1	-	1	-	-	-	-	-	-
Rio de Contas	3	-	2	-	-	-	-	1	-
Seabra	6	-	4	-	2	-	-	-	-
Souto Soares	1	-	1	-	-	-	-	-	-
Utinga	3	-	1	-	2	-	-	-	-
Wagner	2	-	2	-	-	-	-	-	-
<b>Sisal</b>	<b>83</b>	-	<b>34</b>	<b>10</b>	<b>15</b>	-	<b>15</b>	<b>9</b>	-
Araci	5	-	3	-	2	-	-	-	-
Barrocas	1	-	1	-	-	-	-	-	-
Biritinga	3	-	2	1	-	-	-	-	-
Candeal	1	-	1	-	-	-	-	-	-
Cansanção	4	-	2	-	-	-	1	1	-
Conceição do Coité	12	-	3	-	3	-	6	-	-
Ichu	2	-	2	-	-	-	-	-	-
Itiúba	2	-	1	-	-	-	1	-	-
Lamarão	2	-	1	1	-	-	-	-	-
Monte Santo	5	-	1	2	-	-	1	1	-
Nordestina	2	-	1	1	-	-	-	-	-
Queimadas	2	-	1	1	-	-	-	-	-
Quijingue	3	-	1	-	1	-	1	-	-
Retirolândia	2	-	1	-	1	-	-	-	-
Santaluz	5	-	1	1	1	-	1	1	-
São Domingos	1	-	1	-	-	-	-	-	-
Serrinha	18	-	5	2	3	-	3	5	-
Teofilândia	4	-	1	1	1	-	-	1	-

**2.6.3.1 Estabelecimentos com ensino médio, por localização e dependência administrativa, segundo o território de identidade e municípios – Bahia – 2009**

(continuação)

Território de identidade e municípios	Estabelecimentos								
	Total	Urbana				Rural			
		Federal	Estadual	Municipal	Privada	Federal	Estadual	Municipal	Privada
Tucano	5	-	3	-	2	-	-	-	-
Valente	4	-	2	-	1	-	1	-	-
<b>Litoral Sul</b>	<b>90</b>	<b>-</b>	<b>59</b>	<b>6</b>	<b>22</b>	<b>-</b>	<b>3</b>	<b>-</b>	<b>-</b>
Almadina	1	-	1	-	-	-	-	-	-
Arataca	2	-	1	-	-	-	1	-	-
Aurelino Leal	1	-	1	-	-	-	-	-	-
Barro Preto	1	-	1	-	-	-	-	-	-
Buerarema	1	-	1	-	-	-	-	-	-
Camacan	3	-	2	-	1	-	-	-	-
Canavieiras	2	-	2	-	-	-	-	-	-
Coaraci	3	-	1	-	2	-	-	-	-
Floresta Azul	3	-	1	2	-	-	-	-	-
Ibicaraí	2	-	1	-	1	-	-	-	-
Ibirapitanga	1	-	1	-	-	-	-	-	-
Ilhéus	25	-	14	-	10	-	1	-	-
Itabuna	23	-	15	-	8	-	-	-	-
Itacaré	3	-	1	2	-	-	-	-	-
Itaju do Colônia	1	-	1	-	-	-	-	-	-
Itajuípe	1	-	1	-	-	-	-	-	-
Itapé	1	-	1	-	-	-	-	-	-
Itapitanga	1	-	1	-	-	-	-	-	-
Jussari	1	-	1	-	-	-	-	-	-
Maraú	2	-	2	-	-	-	-	-	-
Mascote	2	-	2	-	-	-	-	-	-
Pau Brasil	2	-	1	-	-	-	1	-	-
Santa Luzia	2	-	1	1	-	-	-	-	-
São José da Vitória	1	-	1	-	-	-	-	-	-
Ubaitaba	1	-	1	-	-	-	-	-	-
Una	2	-	2	-	-	-	-	-	-
Uruçuca	2	-	1	1	-	-	-	-	-
<b>Baixo Sul</b>	<b>34</b>	<b>2</b>	<b>16</b>	<b>-</b>	<b>6</b>	<b>-</b>	<b>1</b>	<b>8</b>	<b>1</b>
Aratuípe	1	-	1	-	-	-	-	-	-
Cairu	6	-	1	-	-	-	-	5	-
Camamu	1	-	1	-	-	-	-	-	-
Gandu	3	-	2	-	1	-	-	-	-
Igrapiúna	2	-	1	-	-	-	1	-	-
Ituberá	3	-	1	-	2	-	-	-	-
Jaguaripe	2	-	1	-	-	-	-	1	-
Nilo Peçanha	1	-	1	-	-	-	-	-	-
Pirai do Norte	1	-	1	-	-	-	-	-	-
Presidente Tancredo Neves	2	-	1	-	-	-	-	-	1

**2.6.3.1 Estabelecimentos com ensino médio, por localização e dependência administrativa, segundo o território de identidade e municípios – Bahia – 2009**

(continuação)

Território de identidade e municípios	Estabelecimentos								
	Total	Urbana				Rural			
		Federal	Estadual	Municipal	Privada	Federal	Estadual	Municipal	Privada
Taperoá	1	-	1	-	-	-	-	-	-
Teolândia	1	-	1	-	-	-	-	-	-
Valença	7	2	2	-	3	-	-	-	-
Wenceslau Guimarães	3	-	1	-	-	-	-	2	-
<b>Extremo Sul</b>	<b>83</b>	<b>2</b>	<b>48</b>	<b>6</b>	<b>18</b>	<b>1</b>	<b>4</b>	<b>3</b>	<b>1</b>
Alcobaça	1	-	1	-	-	-	-	-	-
Belmonte	3	-	1	2	-	-	-	-	-
Caravelas	1	-	1	-	-	-	-	-	-
Eunápolis	14	1	8	-	4	-	-	-	1
Guaratinga	1	-	1	-	-	-	-	-	-
Ibirapoã	1	-	1	-	-	-	-	-	-
Itabela	1	-	1	-	-	-	-	-	-
Itagimirim	1	-	1	-	-	-	-	-	-
Itamaraju	7	-	5	-	2	-	-	-	-
Itanhém	3	-	1	1	-	-	-	1	-
Itapebi	1	-	1	-	-	-	-	-	-
Jucuruçu	1	-	1	-	-	-	-	-	-
Lajedão	1	-	1	-	-	-	-	-	-
Medeiros Neto	4	-	3	1	-	-	-	-	-
Mucuri	5	-	2	-	3	-	-	-	-
Nova Viçosa	3	-	3	-	-	-	-	-	-
Porto Seguro	15	1	6	-	5	-	1	2	-
Prado	5	-	1	2	-	-	2	-	-
Santa Cruz Cabrália	2	-	2	-	-	-	-	-	-
Teixeira de Freitas	11	-	6	-	4	1	-	-	-
Vereda	2	-	1	-	-	-	1	-	-
<b>Itapetinga</b>	<b>27</b>	<b>1</b>	<b>17</b>	<b>1</b>	<b>7</b>	<b>-</b>	<b>1</b>	<b>-</b>	<b>-</b>
Caatiba	2	-	1	1	-	-	-	-	-
Firmino Alves	1	-	1	-	-	-	-	-	-
Ibicuí	1	-	1	-	-	-	-	-	-
Iguaí	3	-	1	-	2	-	-	-	-
Itambé	2	-	2	-	-	-	-	-	-
Itapetinga	8	1	3	-	4	-	-	-	-
Itarantim	2	-	1	-	1	-	-	-	-
Itororó	2	-	2	-	-	-	-	-	-
Macarani	1	-	1	-	-	-	-	-	-
Maiquinique	1	-	1	-	-	-	-	-	-
Nova Canaã	1	-	1	-	-	-	-	-	-
Potiraguá	2	-	1	-	-	-	1	-	-
Santa Cruz da Vitória	1	-	1	-	-	-	-	-	-



**2.6.3.1 Estabelecimentos com ensino médio, por localização e dependência administrativa, segundo o território de identidade e municípios – Bahia – 2009**

(continuação)

Território de identidade e municípios	Estabelecimentos								
	Total	Urbana				Rural			
		Federal	Estadual	Municipal	Privada	Federal	Estadual	Municipal	Privada
<b>Vale do Jequiçá</b>	<b>41</b>	-	<b>25</b>	<b>6</b>	<b>5</b>	<b>1</b>	<b>3</b>	<b>1</b>	-
Amargosa	4	-	1	-	2	-	1	-	-
Brejões	3	-	1	1	-	-	1	-	-
Cravolândia	1	-	1	-	-	-	-	-	-
Elísio Medrado	1	-	1	-	-	-	-	-	-
Irajuba	1	-	1	-	-	-	-	-	-
Iramaia	1	-	1	-	-	-	-	-	-
Itaquara	2	-	1	1	-	-	-	-	-
Itiruçu	3	-	1	-	1	-	1	-	-
Jaguaquara	4	-	2	-	2	-	-	-	-
Jiquiriçá	1	-	1	-	-	-	-	-	-
Lafayette Coutinho	1	-	1	-	-	-	-	-	-
Lagedo do Tabocal	1	-	1	-	-	-	-	-	-
Laje	2	-	2	-	-	-	-	-	-
Maracás	5	-	2	2	-	-	-	1	-
Milagres	3	-	1	2	-	-	-	-	-
Mutuípe	1	-	1	-	-	-	-	-	-
Nova Itarana	1	-	1	-	-	-	-	-	-
Planaltino	1	-	1	-	-	-	-	-	-
Santa Inês	2	-	1	-	-	1	-	-	-
São Miguel das Matas	1	-	1	-	-	-	-	-	-
Ubaíra	2	-	2	-	-	-	-	-	-
<b>Sertão do São Francisco</b>	<b>65</b>	-	<b>45</b>	<b>3</b>	<b>8</b>	-	<b>9</b>	-	-
Campo Alegre de Lourdes	3	-	3	-	-	-	-	-	-
Canudos	2	-	1	1	-	-	-	-	-
Casa Nova	4	-	4	-	-	-	-	-	-
Curaçá	6	-	4	-	-	-	2	-	-
Juazeiro	29	-	22	1	5	-	1	-	-
Pilão Arcado	4	-	2	1	1	-	-	-	-
Remanso	4	-	2	-	2	-	-	-	-
Sento Sé	3	-	2	-	-	-	1	-	-
Sobradinho	2	-	2	-	-	-	-	-	-
Uauá	8	-	3	-	-	-	5	-	-
<b>Oeste Baiano</b>	<b>51</b>	<b>1</b>	<b>33</b>	<b>3</b>	<b>9</b>	-	<b>1</b>	<b>4</b>	-
Angical	2	-	1	-	-	-	1	-	-
Baianópolis	2	-	1	1	-	-	-	-	-
Barreiras	19	1	13	-	4	-	-	1	-
Buritirama	1	-	1	-	-	-	-	-	-
Catolândia	1	-	1	-	-	-	-	-	-
Cotegipe	2	-	2	-	-	-	-	-	-
Cristópolis	1	-	1	-	-	-	-	-	-
Formosa do Rio Preto	3	-	2	1	-	-	-	-	-

**2.6.3.1 Estabelecimentos com ensino médio, por localização e dependência administrativa, segundo o território de identidade e municípios – Bahia – 2009**

(continuação)

Território de identidade e municípios	Estabelecimentos								
	Total	Urbana				Rural			
		Federal	Estadual	Municipal	Privada	Federal	Estadual	Municipal	Privada
Luís Eduardo Magalhães	7	-	2	1	4	-	-	-	-
Mansidão	2	-	1	-	1	-	-	-	-
Riachão das Neves	2	-	2	-	-	-	-	-	-
Santa Rita de Cássia	3	-	3	-	-	-	-	-	-
São Desidério	5	-	2	-	-	-	-	3	-
Wanderley	1	-	1	-	-	-	-	-	-
<b>Bacia do Paramirim</b>	<b>19</b>	<b>-</b>	<b>15</b>	<b>-</b>	<b>3</b>	<b>-</b>	<b>1</b>	<b>-</b>	<b>-</b>
Boquira	3	-	3	-	-	-	-	-	-
Botuporã	1	-	1	-	-	-	-	-	-
Caturama	1	-	1	-	-	-	-	-	-
Érico Cardoso	1	-	1	-	-	-	-	-	-
Ibipitanga	1	-	1	-	-	-	-	-	-
Macaúbas	6	-	3	-	2	-	1	-	-
Paramirim	3	-	2	-	1	-	-	-	-
Rio do Pires	2	-	2	-	-	-	-	-	-
Tanque Novo	1	-	1	-	-	-	-	-	-
<b>Sertão Produtivo</b>	<b>58</b>	<b>-</b>	<b>32</b>	<b>4</b>	<b>12</b>	<b>1</b>	<b>1</b>	<b>8</b>	<b>-</b>
Brumado	7	-	3	-	4	-	-	-	-
Caculé	3	-	2	-	-	-	1	-	-
Caetité	7	-	4	-	3	-	-	-	-
Candiba	1	-	1	-	-	-	-	-	-
Contendas do Sincorá	2	-	1	1	-	-	-	-	-
Dom Basílio	1	-	1	-	-	-	-	-	-
Guanambi	10	-	5	-	4	1	-	-	-
Ibiassucê	1	-	1	-	-	-	-	-	-
Ituaçu	3	-	1	-	-	-	-	2	-
Iuiú	1	-	1	-	-	-	-	-	-
Lagoa Real	1	-	1	-	-	-	-	-	-
Livramento de Nossa Senhora	9	-	2	-	1	-	-	6	-
Malhada de Pedras	1	-	1	-	-	-	-	-	-
Palmas de Monte Alto	1	-	1	-	-	-	-	-	-
Pindaí	2	-	1	1	-	-	-	-	-
Rio do Antônio	3	-	2	1	-	-	-	-	-
Sebastião Laranjeiras	2	-	1	1	-	-	-	-	-
Tanhaçu	2	-	2	-	-	-	-	-	-
Urandi	1	-	1	-	-	-	-	-	-
<b>Piemonte do Paraguaçu</b>	<b>31</b>	<b>-</b>	<b>20</b>	<b>-</b>	<b>7</b>	<b>-</b>	<b>3</b>	<b>-</b>	<b>1</b>
Boa Vista do Tupim	3	-	1	-	-	-	2	-	-
Iaçú	1	-	1	-	-	-	-	-	-
Ibiquera	1	-	1	-	-	-	-	-	-
Itaberaba	6	-	2	-	4	-	-	-	-

**2.6.3.1 Estabelecimentos com ensino médio, por localização e dependência administrativa, segundo o território de identidade e municípios – Bahia – 2009**

(continuação)

Território de identidade e municípios	Estabelecimentos								
	Total	Urbana				Rural			
		Federal	Estadual	Municipal	Privada	Federal	Estadual	Municipal	Privada
Itatim	1	-	1	-	-	-	-	-	
Lajedinho	1	-	1	-	-	-	-	-	
Macajuba	1	-	1	-	-	-	-	-	
Miguel Calmon	2	-	2	-	-	-	-	-	
Mundo Novo	4	-	2	-	1	-	-	1	
Piritiba	3	-	2	-	1	-	-	-	
Rafael Jambeiro	2	-	1	-	-	-	1	-	
Ruy Barbosa	3	-	2	-	1	-	-	-	
Santa Terezinha	1	-	1	-	-	-	-	-	
Tapiramutá	2	-	2	-	-	-	-	-	
<b>Bacia do Jacuípe</b>	<b>30</b>	<b>-</b>	<b>20</b>	<b>1</b>	<b>5</b>	<b>-</b>	<b>4</b>	<b>-</b>	
Baixa Grande	2	-	2	-	-	-	-	-	
Capela do Alto Alegre	1	-	1	-	-	-	-	-	
Gavião	1	-	1	-	-	-	-	-	
Ipirá	4	-	3	-	1	-	-	-	
Mairi	2	-	1	-	1	-	-	-	
Nova Fátima	1	-	1	-	-	-	-	-	
Pé de Serra	2	-	1	-	1	-	-	-	
Pintadas	1	-	1	-	-	-	-	-	
Quixabeira	3	-	1	1	-	-	1	-	
Riachão do Jacuípe	8	-	3	-	2	-	3	-	
São José do Jacuípe	1	-	1	-	-	-	-	-	
Serra Preta	2	-	2	-	-	-	-	-	
Várzea da Roça	1	-	1	-	-	-	-	-	
Várzea do Poço	1	-	1	-	-	-	-	-	
<b>Piemonte da Diamantina</b>	<b>22</b>	<b>-</b>	<b>13</b>	<b>1</b>	<b>7</b>	<b>-</b>	<b>-</b>	<b>1</b>	
Caém	1	-	1	-	-	-	-	-	
Capim Grosso	4	-	2	-	2	-	-	-	
Jacobina	11	-	4	1	5	-	-	1	
Mirangaba	1	-	1	-	-	-	-	-	
Ourolândia	1	-	1	-	-	-	-	-	
Saúde	1	-	1	-	-	-	-	-	
Serrolândia	1	-	1	-	-	-	-	-	
Umburanas	1	-	1	-	-	-	-	-	
Várzea Nova	1	-	1	-	-	-	-	-	
<b>Semiárido Nordeste II</b>	<b>49</b>	<b>-</b>	<b>26</b>	<b>8</b>	<b>10</b>	<b>-</b>	<b>-</b>	<b>5</b>	
A dustina	2	-	1	1	-	-	-	-	
Antas	2	-	1	1	-	-	-	-	
Banzaê	1	-	1	-	-	-	-	-	
Cícero Dantas	3	-	2	-	1	-	-	-	
Cipó	3	-	2	-	-	-	-	1	

**2.6.3.1 Estabelecimentos com ensino médio, por localização e dependência administrativa, segundo o território de identidade e municípios – Bahia – 2009**

(continuação)

Território de identidade e municípios	Estabelecimentos								
	Total	Urbana				Rural			
		Federal	Estadual	Municipal	Privada	Federal	Estadual	Municipal	Privada
Coronel João Sá	1	-	1	-	-	-	-	-	-
Euclides da Cunha	4	-	2	-	2	-	-	-	-
Fátima	2	-	2	-	-	-	-	-	-
Heliópolis	2	-	1	1	-	-	-	-	-
Jeremoabo	4	-	2	-	2	-	-	-	-
Nova Soure	4	-	2	1	1	-	-	-	-
Novo Triunfo	2	-	1	1	-	-	-	-	-
Paripiranga	6	-	1	2	2	-	-	1	-
Pedro Alexandre	1	-	1	-	-	-	-	-	-
Ribeira do Amparo	5	-	1	1	-	-	-	3	-
Ribeira do Pombal	5	-	3	-	2	-	-	-	-
Santa Brígida	1	-	1	-	-	-	-	-	-
Sítio do Quinto	1	-	1	-	-	-	-	-	-
<b>Agreste de Alagoinhas/Litoral Norte</b>	<b>70</b>	<b>1</b>	<b>40</b>	<b>4</b>	<b>15</b>	<b>-</b>	<b>6</b>	<b>4</b>	<b>-</b>
Acajutiba	2	-	2	-	-	-	-	-	-
Alagoinhas	15	-	7	1	7	-	-	-	-
Aporá	2	-	2	-	-	-	-	-	-
Araçás	1	-	-	1	-	-	-	-	-
Aramari	1	-	1	-	-	-	-	-	-
Cardeal da Silva	1	-	1	-	-	-	-	-	-
Catu	8	1	3	-	2	-	2	-	-
Conde	2	-	2	-	-	-	-	-	-
Crisópolis	1	-	1	-	-	-	-	-	-
Entre Rios	3	-	2	-	1	-	-	-	-
Esplanada	5	-	2	-	1	-	-	2	-
Inhambupe	4	-	3	-	-	-	1	-	-
Itanagra	1	-	1	-	-	-	-	-	-
Itapicuru	3	-	1	1	-	-	-	1	-
Jandaíra	1	-	1	-	-	-	-	-	-
Mata de São João	4	-	2	-	1	-	1	-	-
Olindina	3	-	1	1	-	-	1	-	-
Ouriçangas	1	-	1	-	-	-	-	-	-
Pedrão	1	-	1	-	-	-	-	-	-
Pojuca	2	-	1	-	1	-	-	-	-
Rio Real	6	-	3	-	2	-	1	-	-
Sátiro Dias	3	-	2	-	-	-	-	1	-
<b>Portal do Sertão</b>	<b>95</b>	<b>-</b>	<b>62</b>	<b>2</b>	<b>21</b>	<b>-</b>	<b>8</b>	<b>2</b>	<b>-</b>
Água Fria	2	-	1	1	-	-	-	-	-
Amélia Rodrigues	3	-	3	-	-	-	-	-	-
Anguera	1	-	1	-	-	-	-	-	-
Antônio Cardoso	1	-	1	-	-	-	-	-	-
Conceição da Feira	1	-	1	-	-	-	-	-	-

**2.6.3.1 Estabelecimentos com ensino médio, por localização e dependência administrativa, segundo o território de identidade e municípios – Bahia – 2009**

(continuação)

Território de identidade e municípios	Estabelecimentos								
	Total	Urbana				Rural			
		Federal	Estadual	Municipal	Privada	Federal	Estadual	Municipal	Privada
Conceição do Jacuípe	3	-	1	-	2	-	-	-	-
Coração de Maria	3	-	2	-	-	-	1	-	-
Feira de Santana	64	-	41	-	16	-	7	-	-
Ipecaetá	1	-	1	-	-	-	-	-	-
Irará	2	-	1	-	1	-	-	-	-
Santa Bárbara	1	-	1	-	-	-	-	-	-
Santanópolis	1	-	1	-	-	-	-	-	-
Santo Estêvão	5	-	3	-	2	-	-	-	-
São Gonçalo dos Campos	4	-	1	1	-	-	-	2	-
Tanquinho	1	-	1	-	-	-	-	-	-
Teodoro Sampaio	1	-	1	-	-	-	-	-	-
Terra Nova	1	-	1	-	-	-	-	-	-
<b>Vitória da Conquista</b>	<b>61</b>	<b>1</b>	<b>45</b>	<b>-</b>	<b>13</b>	<b>-</b>	<b>1</b>	<b>1</b>	<b>-</b>
Anagé	1	-	1	-	-	-	-	-	-
Aracatu	1	-	1	-	-	-	-	-	-
Barra do Choça	1	-	1	-	-	-	-	-	-
Belo Campo	1	-	1	-	-	-	-	-	-
Bom Jesus da Serra	1	-	1	-	-	-	-	-	-
Caetanos	1	-	1	-	-	-	-	-	-
Cândido Sales	2	-	2	-	-	-	-	-	-
Caraíbas	1	-	1	-	-	-	-	-	-
Condeúba	1	-	1	-	-	-	-	-	-
Cordeiros	1	-	1	-	-	-	-	-	-
Encruzilhada	1	-	1	-	-	-	-	-	-
Guajeru	1	-	1	-	-	-	-	-	-
Jacaraci	1	-	1	-	-	-	-	-	-
Licínio de Almeida	2	-	2	-	-	-	-	-	-
Maetinga	1	-	1	-	-	-	-	-	-
Mirante	1	-	1	-	-	-	-	-	-
Mortugaba	1	-	1	-	-	-	-	-	-
Piripá	1	-	1	-	-	-	-	-	-
Planalto	1	-	1	-	-	-	-	-	-
Poções	7	-	5	-	2	-	-	-	-
Presidente Jânio Quadros	1	-	1	-	-	-	-	-	-
Ribeirão do Largo	2	-	1	-	-	-	-	1	-
Tremedal	1	-	1	-	-	-	-	-	-
Vitória da Conquista	29	1	16	-	11	-	1	-	-
<b>Recôncavo</b>	<b>71</b>	<b>1</b>	<b>37</b>	<b>2</b>	<b>19</b>	<b>-</b>	<b>6</b>	<b>4</b>	<b>2</b>
Cabaceiras do Paraguaçu	2	-	2	-	-	-	-	-	-
Cachoeira	6	-	2	-	1	-	2	-	1
Castro Alves	2	-	1	-	-	-	-	1	-
Conceição do Almeida	3	-	2	-	1	-	-	-	-

**2.6.3.1 Estabelecimentos com ensino médio, por localização e dependência administrativa, segundo o território de identidade e municípios – Bahia – 2009**

(continuação)

Território de identidade e municípios	Estabelecimentos								
	Total	Urbana				Rural			
		Federal	Estadual	Municipal	Privada	Federal	Estadual	Municipal	Privada
Cruz das Almas	8	-	4	1	2	-	-	-	1
Dom Macedo Costa	1	-	1	-	-	-	-	-	-
Governador Mangabeira	3	-	2	-	1	-	-	-	-
Maragogipe	5	-	2	-	1	-	2	-	-
Muniz Ferreira	1	-	1	-	-	-	-	-	-
Muritiba	3	-	1	-	1	-	1	-	-
Nazaré	4	-	2	-	2	-	-	-	-
Santo Amaro	10	1	4	-	2	-	1	2	-
Santo Antônio de Jesus	8	-	3	-	5	-	-	-	-
São Felipe	2	-	1	-	1	-	-	-	-
São Félix	1	-	1	-	-	-	-	-	-
São Francisco do Conde	2	-	2	-	-	-	-	-	-
São Sebastião do Passé	6	-	2	1	2	-	-	1	-
Sapeaçu	2	-	2	-	-	-	-	-	-
Saubara	1	-	1	-	-	-	-	-	-
Varzedo	1	-	1	-	-	-	-	-	-
<b>Médio Rio de Contas</b>	<b>44</b>	<b>-</b>	<b>30</b>	<b>-</b>	<b>11</b>	<b>-</b>	<b>1</b>	<b>2</b>	<b>-</b>
Aiquara	1	-	1	-	-	-	-	-	-
Apuarema	1	-	1	-	-	-	-	-	-
Barra do Rocha	1	-	1	-	-	-	-	-	-
Boa Nova	1	-	1	-	-	-	-	-	-
Dário Meira	1	-	1	-	-	-	-	-	-
Gongogi	1	-	1	-	-	-	-	-	-
Ibirataia	2	-	2	-	-	-	-	-	-
Ipiaú	6	-	2	-	3	-	1	-	-
Itagi	2	-	1	-	1	-	-	-	-
Itagibá	1	-	1	-	-	-	-	-	-
Itamarí	1	-	1	-	-	-	-	-	-
Jequié	18	-	12	-	6	-	-	-	-
Jitaúna	3	-	2	-	1	-	-	-	-
Manoel Vitorino	3	-	1	-	-	-	-	2	-
Nova Ibiá	1	-	1	-	-	-	-	-	-
Ubatã	1	-	1	-	-	-	-	-	-
<b>Bacia do Rio Corrente</b>	<b>23</b>	<b>-</b>	<b>16</b>	<b>-</b>	<b>5</b>	<b>-</b>	<b>2</b>	<b>-</b>	<b>-</b>
Brejolândia	1	-	1	-	-	-	-	-	-
Canápolis	1	-	1	-	-	-	-	-	-
Cocos	1	-	1	-	-	-	-	-	-
Coribe	1	-	1	-	-	-	-	-	-
Correntina	5	-	3	-	1	-	1	-	-
Jaborandi	1	-	1	-	-	-	-	-	-
Santa Maria da Vitória	5	-	2	-	3	-	-	-	-

**2.6.3.1 Estabelecimentos com ensino médio, por localização e dependência administrativa, segundo o território de identidade e municípios – Bahia – 2009**

(conclusão)

Território de identidade e municípios	Estabelecimentos								
	Total	Urbana				Rural			
		Federal	Estadual	Municipal	Privada	Federal	Estadual	Municipal	Privada
Santana	3	-	2	-	-	-	1	-	-
São Félix do Coribe	2	-	1	-	1	-	-	-	-
Serra Dourada	2	-	2	-	-	-	-	-	-
Tabocas do Brejo Velho	1	-	1	-	-	-	-	-	-
<b>Itaparica</b>	<b>20</b>	<b>-</b>	<b>12</b>	<b>1</b>	<b>3</b>	<b>-</b>	<b>4</b>	<b>-</b>	<b>-</b>
Abaré	2	-	1	-	-	-	1	-	-
Chorrochó	6	-	2	1	-	-	3	-	-
Glória	1	-	1	-	-	-	-	-	-
Macururé	1	-	1	-	-	-	-	-	-
Paulo Afonso	8	-	5	-	3	-	-	-	-
Rodelas	2	-	2	-	-	-	-	-	-
<b>Piemonte Norte do Itapicuru</b>	<b>31</b>	<b>-</b>	<b>16</b>	<b>-</b>	<b>8</b>	<b>1</b>	<b>5</b>	<b>1</b>	<b>-</b>
Andorinha	1	-	1	-	-	-	-	-	-
Antônio Gonçalves	1	-	1	-	-	-	-	-	-
Caldeirão Grande	2	-	1	-	-	-	-	1	-
Campo Formoso	5	-	3	-	2	-	-	-	-
Filadélfia	1	-	1	-	-	-	-	-	-
Jaguarari	6	-	3	-	2	-	1	-	-
Pindobaçu	2	-	1	-	-	-	1	-	-
Ponto Novo	1	-	1	-	-	-	-	-	-
Senhor do Bonfim	12	-	4	-	4	1	3	-	-
<b>Metropolitano de Salvador</b>	<b>290</b>	<b>4</b>	<b>174</b>	<b>7</b>	<b>103</b>	<b>-</b>	<b>-</b>	<b>2</b>	<b>-</b>
Camaçari	16	1	6	6	2	-	-	1	-
Candeias	7	-	5	1	1	-	-	-	-
Dias D'Ávila	5	-	2	-	3	-	-	-	-
Itaparica	3	-	2	-	1	-	-	-	-
Lauro de Freitas	10	-	5	-	5	-	-	-	-
Madre de Deus	1	-	1	-	-	-	-	-	-
Salinas da Margarida	2	-	1	-	-	-	-	1	-
Salvador	234	2	143	-	89	-	-	-	-
Simões Filho	9	1	8	-	-	-	-	-	-
Vera Cruz	3	-	1	-	2	-	-	-	-

Fontes: SEC, MEC/Inep.

**2.6.3.2 Matrícula inicial no ensino médio, por localização e dependência administrativa, segundo o território de identidade e municípios – Bahia – 2009**

(continua)

Território de identidade e municípios	Matrícula inicial								
	Total	Urbana				Rural			
		Federal	Estadual	Municipal	Privada	Federal	Estadual	Municipal	Privada
<b>Estado da Bahia</b>	<b>639.956</b>	<b>4.829</b>	<b>555.126</b>	<b>11.046</b>	<b>41.882</b>	<b>1.052</b>	<b>17.444</b>	<b>7.660</b>	<b>917</b>
<b>Irecê</b>	<b>20.124</b>	-	<b>17.249</b>	<b>841</b>	<b>1.192</b>	-	<b>435</b>	<b>376</b>	<b>31</b>
América Dourada	756	-	756	-	-	-	-	-	-
Barra do Mendes	746	-	699	-	47	-	-	-	-
Barro Alto	706	-	706	-	-	-	-	-	-
Cafarnaum	696	-	696	-	-	-	-	-	-
Canarana	1.411	-	1.008	144	-	-	-	259	-
Central	523	-	419	-	73	-	-	-	31
Gentio do Ouro	418	-	192	226	-	-	-	-	-
Ibipeba	522	-	364	-	-	-	158	-	-
Ibititá	951	-	951	-	-	-	-	-	-
Ipupiara	477	-	477	-	-	-	-	-	-
Irecê	3.676	-	2.722	-	954	-	-	-	-
Itaguaçu da Bahia	496	-	496	-	-	-	-	-	-
João Dourado	1.076	-	1.076	-	-	-	-	-	-
Jussara	876	-	876	-	-	-	-	-	-
Lapão	1.280	-	1.003	-	-	-	277	-	-
Mulungu do Morro	609	-	609	-	-	-	-	-	-
Presidente Dutra	718	-	718	-	-	-	-	-	-
São Gabriel	743	-	743	-	-	-	-	-	-
Uibaí	711	-	682	-	29	-	-	-	-
Xique-Xique	2.733	-	2.056	471	89	-	-	117	-
<b>Velho Chico</b>	<b>19.456</b>	-	<b>17.708</b>	<b>26</b>	<b>474</b>	-	<b>341</b>	<b>907</b>	-
Barra	2.147	-	2.033	-	114	-	-	-	-
Bom Jesus da Lapa	3.074	-	2.638	-	198	-	238	-	-
Brotas de Macaúbas	528	-	528	-	-	-	-	-	-
Carinhanha	1.419	-	1.417	-	-	-	-	2	-
Feira da Mata	314	-	314	-	-	-	-	-	-
Ibotirama	1.780	-	1.780	-	-	-	-	-	-
Igaporã	513	-	513	-	-	-	-	-	-
Malhada	902	-	902	-	-	-	-	-	-
Matina	458	-	458	-	-	-	-	-	-
Morpará	357	-	331	26	-	-	-	-	-
Muquém do São Francisco	602	-	602	-	-	-	-	-	-
Oliveira dos Brejinhos	1.324	-	1.182	-	142	-	-	-	-
Paratinga	1.857	-	952	-	-	-	-	905	-
Riacho de Santana	1.500	-	1.480	-	20	-	-	-	-
Serra do Ramalho	1.972	-	1.972	-	-	-	-	-	-
Sítio do Mato	709	-	606	-	-	-	103	-	-



**2.6.3.2 Matrícula inicial no ensino médio, por localização e dependência administrativa, segundo o território de identidade e municípios – Bahia – 2009**

(continuação)

Território de identidade e municípios	Matrícula inicial								
	Total	Urbana				Rural			
		Federal	Estadual	Municipal	Privada	Federal	Estadual	Municipal	Privada
<b>Chapada Diamantina</b>	<b>17.486</b>	-	<b>16.013</b>	<b>224</b>	<b>190</b>	-	<b>740</b>	<b>319</b>	-
Abaíra	477	-	477	-	-	-	-	-	-
Andaraí	691	-	691	-	-	-	-	-	-
Barra da Estiva	1.087	-	1.072	-	15	-	-	-	-
Boninal	877	-	698	179	-	-	-	-	-
Bonito	600	-	310	45	-	-	-	245	-
Ibicoara	969	-	969	-	-	-	-	-	-
Ibitiara	828	-	575	-	-	-	253	-	-
Iraquara	1.095	-	1.095	-	-	-	-	-	-
Itaeté	851	-	851	-	-	-	-	-	-
Jussiape	428	-	333	-	-	-	95	-	-
Lençóis	408	-	408	-	-	-	-	-	-
Marcionílio Souza	559	-	559	-	-	-	-	-	-
Morro do Chapéu	1.258	-	796	-	70	-	392	-	-
Mucugê	539	-	539	-	-	-	-	-	-
Nova Redenção	344	-	344	-	-	-	-	-	-
Novo Horizonte	418	-	418	-	-	-	-	-	-
Palmeiras	423	-	423	-	-	-	-	-	-
Piatã	906	-	906	-	-	-	-	-	-
Rio de Contas	537	-	463	-	-	-	-	74	-
Seabra	2.174	-	2.100	-	74	-	-	-	-
Souto Soares	930	-	930	-	-	-	-	-	-
Utinga	782	-	751	-	31	-	-	-	-
Wagner	305	-	305	-	-	-	-	-	-
<b>Sisal</b>	<b>26.133</b>	-	<b>20.020</b>	<b>1.209</b>	<b>820</b>	-	<b>2.790</b>	<b>1.294</b>	-
Araci	1.890	-	1.784	-	106	-	-	-	-
Barrocas	714	-	714	-	-	-	-	-	-
Biritinga	561	-	498	63	-	-	-	-	-
Candeal	263	-	263	-	-	-	-	-	-
Cansanção	1.461	-	1.112	-	-	-	251	98	-
Conceição do Coité	2.625	-	1.710	-	129	-	786	-	-
Ichu	302	-	302	-	-	-	-	-	-
Itiúba	1.447	-	1.167	-	-	-	280	-	-
Lamarão	385	-	273	112	-	-	-	-	-
Monte Santo	2.196	-	968	539	-	-	138	551	-
Nordestina	832	-	793	39	-	-	-	-	-
Queimadas	1.236	-	1.207	29	-	-	-	-	-
Quijingue	1.301	-	819	-	-	-	482	-	-
Retirolândia	687	-	678	-	9	-	-	-	-
Santaluz	2.456	-	1.970	140	64	-	260	22	-
São Domingos	345	-	345	-	-	-	-	-	-

**2.6.3.2 Matrícula inicial no ensino médio, por localização e dependência administrativa, segundo o território de identidade e municípios – Bahia – 2009**

(continuação)

Território de identidade e municípios	Matrícula inicial								
	Total	Urbana				Rural			
		Federal	Estadual	Municipal	Privada	Federal	Estadual	Municipal	Privada
Serrinha	3.753	-	2.308	243	243	-	524	435	-
Teofilândia	1.179	-	836	44	111	-	-	188	-
Tucano	1.522	-	1.411	-	111	-	-	-	-
Valente	978	-	862	-	47	-	69	-	-
<b>Litoral Sul</b>	<b>35.095</b>	<b>-</b>	<b>30.718</b>	<b>1.196</b>	<b>2.595</b>	<b>-</b>	<b>586</b>	<b>-</b>	<b>-</b>
Almadina	159	-	159	-	-	-	-	-	-
Arataca	536	-	281	-	-	-	255	-	-
Aurelino Leal	422	-	422	-	-	-	-	-	-
Barro Preto	467	-	467	-	-	-	-	-	-
Buerarema	824	-	824	-	-	-	-	-	-
Camacan	860	-	846	-	14	-	-	-	-
Canavieiras	1.005	-	1.005	-	-	-	-	-	-
Coaraci	859	-	747	-	112	-	-	-	-
Floresta Azul	412	-	328	84	-	-	-	-	-
Ibicaraí	959	-	868	-	91	-	-	-	-
Ibirapitanga	1.070	-	1.070	-	-	-	-	-	-
Ilhéus	8.104	-	6.870	-	1.007	-	227	-	-
Itabuna	9.732	-	8.361	-	1.371	-	-	-	-
Itacaré	962	-	251	711	-	-	-	-	-
Itaju do Colônia	350	-	350	-	-	-	-	-	-
Itajuípe	723	-	723	-	-	-	-	-	-
Itapé	454	-	454	-	-	-	-	-	-
Itapitanga	374	-	374	-	-	-	-	-	-
Jussari	425	-	425	-	-	-	-	-	-
Maraú	598	-	598	-	-	-	-	-	-
Mascote	734	-	734	-	-	-	-	-	-
Pau Brasil	683	-	579	-	-	-	104	-	-
Santa Luzia	614	-	493	121	-	-	-	-	-
São José da Vitória	354	-	354	-	-	-	-	-	-
Ubaitaba	851	-	851	-	-	-	-	-	-
Una	1.328	-	1.328	-	-	-	-	-	-
Uruçuca	1.236	-	956	280	-	-	-	-	-
<b>Baixo Sul</b>	<b>14.808</b>	<b>383</b>	<b>12.934</b>	<b>-</b>	<b>433</b>	<b>-</b>	<b>205</b>	<b>817</b>	<b>36</b>
Aratuípe	384	-	384	-	-	-	-	-	-
Cairu	358	-	81	-	-	-	-	277	-
Camamu	1.796	-	1.796	-	-	-	-	-	-
Gandu	1.377	-	1.317	-	60	-	-	-	-
Igrapiúna	678	-	473	-	-	-	205	-	-
Ituberá	1.363	-	1.196	-	167	-	-	-	-
Jaguaripe	413	-	154	-	-	-	-	259	-

**2.6.3.2 Matrícula inicial no ensino médio, por localização e dependência administrativa, segundo o território de identidade e municípios – Bahia – 2009**

(continuação)

Território de identidade e municípios	Matrícula inicial								
	Total	Urbana				Rural			
		Federal	Estadual	Municipal	Privada	Federal	Estadual	Municipal	Privada
Nilo Peçanha	414	-	414	-	-	-	-	-	-
Piraí do Norte	392	-	392	-	-	-	-	-	-
Presidente Tancredo Neves	1.295	-	1.259	-	-	-	-	-	36
Taperoá	743	-	743	-	-	-	-	-	-
Teolândia	743	-	743	-	-	-	-	-	-
Valença	4.187	383	3.598	-	206	-	-	-	-
Wenceslau Guimarães	665	-	384	-	-	-	-	281	-
<b>Extremo Sul</b>	<b>34.078</b>	<b>429</b>	<b>29.827</b>	<b>1.007</b>	<b>1.510</b>	<b>148</b>	<b>837</b>	<b>194</b>	<b>126</b>
Alcobaça	950	-	950	-	-	-	-	-	-
Belmonte	1.163	-	609	554	-	-	-	-	-
Caravelas	1.248	-	1.248	-	-	-	-	-	-
Eunápolis	4.238	229	3.490	-	393	-	-	-	126
Guaratinga	624	-	624	-	-	-	-	-	-
Ibirapoã	355	-	355	-	-	-	-	-	-
Itabela	1.489	-	1.489	-	-	-	-	-	-
Itagimirim	364	-	364	-	-	-	-	-	-
Itamaraju	2.454	-	2.271	-	183	-	-	-	-
Itanhém	974	-	900	42	-	-	-	32	-
Itapebi	574	-	574	-	-	-	-	-	-
Jucuruçu	370	-	370	-	-	-	-	-	-
Lajedão	206	-	206	-	-	-	-	-	-
Medeiros Neto	1.032	-	1.015	17	-	-	-	-	-
Mucuri	1.860	-	1.602	-	258	-	-	-	-
Nova Viçosa	1.864	-	1.864	-	-	-	-	-	-
Porto Seguro	6.030	200	4.791	-	244	-	633	162	-
Prado	1.307	-	828	394	-	-	85	-	-
Santa Cruz Cabrália	1.688	-	1.688	-	-	-	-	-	-
Teixeira de Freitas	4.987	-	4.407	-	432	148	-	-	-
Vereda	301	-	182	-	-	-	119	-	-
<b>Itapetinga</b>	<b>10.680</b>	<b>113</b>	<b>9.990</b>	<b>51</b>	<b>344</b>	<b>-</b>	<b>182</b>	<b>-</b>	<b>-</b>
Caatiba	339	-	288	51	-	-	-	-	-
Firmino Alves	146	-	146	-	-	-	-	-	-
Ibicuí	699	-	699	-	-	-	-	-	-
Iguaí	776	-	719	-	57	-	-	-	-
Itambé	1.129	-	1.129	-	-	-	-	-	-
Itapetinga	2.987	113	2.599	-	275	-	-	-	-
Itarantim	667	-	655	-	12	-	-	-	-
Itororó	1.091	-	1.091	-	-	-	-	-	-
Macarani	1.132	-	1.132	-	-	-	-	-	-
Maiquinique	389	-	389	-	-	-	-	-	-

**2.6.3.2 Matrícula inicial no ensino médio, por localização e dependência administrativa, segundo o território de identidade e municípios – Bahia – 2009**

(continuação)

Território de identidade e municípios	Matrícula inicial								
	Total	Urbana				Rural			
		Federal	Estadual	Municipal	Privada	Federal	Estadual	Municipal	Privada
Nova Canaã	565	-	565	-	-	-	-	-	-
Potiraguá	575	-	393	-	-	-	182	-	-
Santa Cruz da Vitória	185	-	185	-	-	-	-	-	-
<b>Vale do Jequiçá</b>	<b>13.336</b>	-	<b>11.343</b>	<b>636</b>	<b>376</b>	<b>321</b>	<b>554</b>	<b>106</b>	-
Amargosa	1.041	-	726	-	105	-	210	-	-
Brejões	740	-	381	64	-	-	295	-	-
Cravolândia	461	-	461	-	-	-	-	-	-
Elísio Medrado	349	-	349	-	-	-	-	-	-
Irajuba	426	-	426	-	-	-	-	-	-
Iramaia	507	-	507	-	-	-	-	-	-
Itaquara	524	-	444	80	-	-	-	-	-
Itiruçu	630	-	531	-	50	-	49	-	-
Jaguaquara	2.096	-	1.875	-	221	-	-	-	-
Jiquiriçá	317	-	317	-	-	-	-	-	-
Lafayette Coutinho	89	-	89	-	-	-	-	-	-
Lagedo do Tabocal	420	-	420	-	-	-	-	-	-
Laje	1.083	-	1.083	-	-	-	-	-	-
Maracás	1.054	-	800	148	-	-	-	106	-
Milagres	698	-	354	344	-	-	-	-	-
Mutuípe	664	-	664	-	-	-	-	-	-
Nova Itarana	278	-	278	-	-	-	-	-	-
Planaltino	275	-	275	-	-	-	-	-	-
Santa Inês	905	-	584	-	-	321	-	-	-
São Miguel das Matas	300	-	300	-	-	-	-	-	-
Ubaíra	479	-	479	-	-	-	-	-	-
<b>Sertão do São Francisco</b>	<b>23.221</b>	-	<b>20.124</b>	<b>343</b>	<b>633</b>	-	<b>2.121</b>	-	-
Campo Alegre de Lourdes	1.216	-	1.216	-	-	-	-	-	-
Canudos	824	-	598	226	-	-	-	-	-
Casa Nova	2.150	-	2.150	-	-	-	-	-	-
Curaçá	1.670	-	1.007	-	-	-	663	-	-
Juazeiro	10.561	-	9.522	12	488	-	539	-	-
Pilão Arcado	1.077	-	953	105	19	-	-	-	-
Remanso	1.359	-	1.233	-	126	-	-	-	-
Sento Sé	1.978	-	1.749	-	-	-	229	-	-
Sobradinho	778	-	778	-	-	-	-	-	-
Uauá	1.608	-	918	-	-	-	690	-	-
<b>Oeste Baiano</b>	<b>20.489</b>	<b>556</b>	<b>18.162</b>	<b>728</b>	<b>645</b>	-	<b>102</b>	<b>296</b>	-
Angical	920	-	818	-	-	-	102	-	-
Baianópolis	787	-	701	86	-	-	-	-	-

**2.6.3.2 Matrícula inicial no ensino médio, por localização e dependência administrativa, segundo o território de identidade e municípios – Bahia – 2009**

(continuação)

Território de identidade e municípios	Matrícula inicial								
	Total	Urbana				Rural			
		Federal	Estadual	Municipal	Privada	Federal	Estadual	Municipal	Privada
Barreiras	7.650	556	6.691	-	396	-	-	7	-
Buritirama	1.069	-	1.069	-	-	-	-	-	-
Catolândia	156	-	156	-	-	-	-	-	-
Cotegipe	467	-	467	-	-	-	-	-	-
Cristópolis	733	-	733	-	-	-	-	-	-
Formosa do Rio Preto	1.270	-	868	402	-	-	-	-	-
Luís Eduardo Magalhães	2.886	-	2.413	240	233	-	-	-	-
Mansidão	644	-	628	-	16	-	-	-	-
Riachão das Neves	1.184	-	1.184	-	-	-	-	-	-
Santa Rita de Cássia	1.285	-	1.285	-	-	-	-	-	-
São Desidério	942	-	653	-	-	-	-	289	-
Wanderley	496	-	496	-	-	-	-	-	-
<b>Bacia do Paramirim</b>	<b>7.812</b>	<b>-</b>	<b>7.634</b>	<b>-</b>	<b>145</b>	<b>-</b>	<b>33</b>	<b>-</b>	<b>-</b>
Boquira	1.280	-	1.280	-	-	-	-	-	-
Botuporã	617	-	617	-	-	-	-	-	-
Caturama	382	-	382	-	-	-	-	-	-
Érico Cardoso	474	-	474	-	-	-	-	-	-
Ibipitanga	489	-	489	-	-	-	-	-	-
Macaúbas	2.180	-	2.018	-	129	-	33	-	-
Paramirim	941	-	925	-	16	-	-	-	-
Rio do Pires	622	-	622	-	-	-	-	-	-
Tanque Novo	827	-	827	-	-	-	-	-	-
<b>Sertão Produtivo</b>	<b>20.685</b>	<b>-</b>	<b>18.265</b>	<b>491</b>	<b>723</b>	<b>279</b>	<b>131</b>	<b>796</b>	<b>-</b>
Brumado	3.471	-	3.108	-	363	-	-	-	-
Caculé	920	-	789	-	-	-	131	-	-
Caetité	1.992	-	1.813	-	179	-	-	-	-
Candiba	629	-	629	-	-	-	-	-	-
Contendas do Sincorá	296	-	279	17	-	-	-	-	-
Dom Basílio	475	-	475	-	-	-	-	-	-
Guanambi	3.544	-	3.156	-	109	279	-	-	-
Ibiassucê	479	-	479	-	-	-	-	-	-
Ituaçu	769	-	475	-	-	-	-	294	-
Iuiú	617	-	617	-	-	-	-	-	-
Lagoa Real	442	-	442	-	-	-	-	-	-
Livramento de Nossa Senhora	2.059	-	1.485	-	72	-	-	502	-
Malhada de Pedras	382	-	382	-	-	-	-	-	-
Palmas de Monte Alto	1.099	-	1.099	-	-	-	-	-	-
Pindaí	866	-	641	225	-	-	-	-	-
Rio do Antônio	606	-	549	57	-	-	-	-	-
Sebastião Laranjeiras	415	-	223	192	-	-	-	-	-

**2.6.3.2 Matrícula inicial no ensino médio, por localização e dependência administrativa, segundo o território de identidade e municípios – Bahia – 2009**

(continuação)

Território de identidade e municípios	Matrícula inicial								
	Total	Urbana				Rural			
		Federal	Estadual	Municipal	Privada	Federal	Estadual	Municipal	Privada
Tanhaçu	1.028	-	1.028	-	-	-	-	-	-
Urandi	596	-	596	-	-	-	-	-	-
<b>Piemonte do Paraguaçu</b>	<b>11.403</b>	-	<b>10.412</b>	-	<b>238</b>	-	<b>685</b>	-	<b>68</b>
Boa Vista do Tupim	1.065	-	798	-	-	-	267	-	-
Iaçú	956	-	956	-	-	-	-	-	-
Ibiquera	118	-	118	-	-	-	-	-	-
Itaberaba	2.212	-	2.068	-	144	-	-	-	-
Itatim	549	-	549	-	-	-	-	-	-
Lajedinho	158	-	158	-	-	-	-	-	-
Macajuba	175	-	175	-	-	-	-	-	-
Miguel Calmon	1.054	-	1.054	-	-	-	-	-	-
Mundo Novo	942	-	848	-	26	-	-	-	68
Piritiba	859	-	836	-	23	-	-	-	-
Rafael Jambeiro	873	-	455	-	-	-	418	-	-
Ruy Barbosa	1.308	-	1.263	-	45	-	-	-	-
Santa Terezinha	287	-	287	-	-	-	-	-	-
Tapiramutá	847	-	847	-	-	-	-	-	-
<b>Bacia do Jacuípe</b>	<b>10.605</b>	-	<b>9.828</b>	<b>35</b>	<b>305</b>	-	<b>437</b>	-	-
Baixa Grande	987	-	987	-	-	-	-	-	-
Capela do Alto Alegre	390	-	390	-	-	-	-	-	-
Gavião	188	-	188	-	-	-	-	-	-
Ipirá	2.329	-	2.273	-	56	-	-	-	-
Mairi	794	-	712	-	82	-	-	-	-
Nova Fátima	290	-	290	-	-	-	-	-	-
Pé de Serra	930	-	923	-	7	-	-	-	-
Pintadas	638	-	638	-	-	-	-	-	-
Quixabeira	385	-	350	35	-	-	-	-	-
Riachão do Jacuípe	1.740	-	1.143	-	160	-	437	-	-
São José do Jacuípe	383	-	383	-	-	-	-	-	-
Serra Preta	824	-	824	-	-	-	-	-	-
Várzea da Roça	400	-	400	-	-	-	-	-	-
Várzea do Poço	327	-	327	-	-	-	-	-	-
<b>Piemonte da Diamantina</b>	<b>8.516</b>	-	<b>7.484</b>	<b>316</b>	<b>443</b>	-	-	<b>273</b>	-
Caém	400	-	400	-	-	-	-	-	-
Capim Grosso	1.148	-	1.037	-	111	-	-	-	-
Jacobina	3.348	-	2.427	316	332	-	-	273	-
Mirangaba	700	-	700	-	-	-	-	-	-
Ourolândia	793	-	793	-	-	-	-	-	-
Saúde	428	-	428	-	-	-	-	-	-

**2.6.3.2 Matrícula inicial no ensino médio, por localização e dependência administrativa, segundo o território de identidade e municípios – Bahia – 2009**

(continuação)

Território de identidade e municípios	Matrícula inicial								
	Total	Urbana				Rural			
		Federal	Estadual	Municipal	Privada	Federal	Estadual	Municipal	Privada
Serrolândia	405	-	405	-	-	-	-	-	-
Umburanas	700	-	700	-	-	-	-	-	-
Várzea Nova	594	-	594	-	-	-	-	-	-
<b>Semiárido Nordeste II</b>	<b>17.849</b>	<b>-</b>	<b>15.953</b>	<b>1.092</b>	<b>610</b>	<b>-</b>	<b>-</b>	<b>194</b>	<b>-</b>
Adustina	727	-	536	191	-	-	-	-	-
Antas	740	-	591	149	-	-	-	-	-
Banzaê	750	-	750	-	-	-	-	-	-
Cícero Dantas	1.602	-	1.555	-	47	-	-	-	-
Cipó	745	-	678	-	-	-	-	67	-
Coronel João Sá	502	-	502	-	-	-	-	-	-
Euclides da Cunha	2.627	-	2.518	-	109	-	-	-	-
Fátima	810	-	810	-	-	-	-	-	-
Heliópolis	628	-	584	44	-	-	-	-	-
Jeremoabo	1.469	-	1.408	-	61	-	-	-	-
Nova Soure	1.018	-	790	170	58	-	-	-	-
Novo Triunfo	489	-	329	160	-	-	-	-	-
Paripiranga	1.093	-	598	318	150	-	-	27	-
Pedro Alexandre	504	-	504	-	-	-	-	-	-
Ribeira do Amparo	711	-	551	60	-	-	-	100	-
Ribeira do Pombal	2.229	-	2.044	-	185	-	-	-	-
Santa Brígida	701	-	701	-	-	-	-	-	-
Sítio do Quinto	504	-	504	-	-	-	-	-	-
<b>Agreste de Alagoinhas/Litoral Norte</b>	<b>27.723</b>	<b>404</b>	<b>23.267</b>	<b>991</b>	<b>1.482</b>	<b>-</b>	<b>735</b>	<b>844</b>	<b>-</b>
Acajutiba	409	-	409	-	-	-	-	-	-
Alagoinhas	5.660	-	4.862	-	798	-	-	-	-
Aporá	760	-	760	-	-	-	-	-	-
Araçás	675	-	-	675	-	-	-	-	-
Aramari	429	-	429	-	-	-	-	-	-
Cardeal da Silva	607	-	607	-	-	-	-	-	-
Catu	2.297	404	1.672	-	93	-	128	-	-
Conde	1.305	-	1.305	-	-	-	-	-	-
Crisópolis	814	-	814	-	-	-	-	-	-
Entre Rios	2.040	-	1.974	-	66	-	-	-	-
Esplanada	1.638	-	1.062	-	54	-	-	522	-
Inhambupe	1.603	-	1.544	-	-	-	59	-	-
Itanagra	235	-	235	-	-	-	-	-	-
Itapicuru	675	-	446	188	-	-	-	41	-
Jandaíra	434	-	434	-	-	-	-	-	-
Mata de São João	1.254	-	808	-	63	-	383	-	-
Olindina	899	-	606	128	-	-	165	-	-

**2.6.3.2 Matrícula inicial no ensino médio, por localização e dependência administrativa, segundo o território de identidade e municípios – Bahia – 2009**

(continuação)

Território de identidade e municípios	Matrícula inicial								
	Total	Urbana				Rural			
		Federal	Estadual	Municipal	Privada	Federal	Estadual	Municipal	Privada
Ouriçangas	487	-	487	-	-	-	-	-	-
Pedrão	402	-	402	-	-	-	-	-	-
Pojuca	2.301	-	2.007	-	294	-	-	-	-
Rio Real	1.906	-	1.792	-	114	-	-	-	-
Sátiro Dias	893	-	612	-	-	-	-	281	-
<b>Portal do Sertão</b>	<b>35.054</b>	<b>-</b>	<b>29.200</b>	<b>259</b>	<b>2.883</b>	<b>-</b>	<b>2.428</b>	<b>284</b>	<b>-</b>
Água Fria	857	-	844	13	-	-	-	-	-
Amélia Rodrigues	869	-	869	-	-	-	-	-	-
Anguera	303	-	303	-	-	-	-	-	-
Antônio Cardoso	303	-	303	-	-	-	-	-	-
Conceição da Feira	660	-	660	-	-	-	-	-	-
Conceição do Jacuípe	1.444	-	1.292	-	152	-	-	-	-
Coração de Maria	1.053	-	773	-	-	-	280	-	-
Feira de Santana	22.502	-	17.735	-	2.619	-	2.148	-	-
Ipecaetá	635	-	635	-	-	-	-	-	-
Irará	1.299	-	1.243	-	56	-	-	-	-
Santa Bárbara	725	-	725	-	-	-	-	-	-
Santanópolis	337	-	337	-	-	-	-	-	-
Santo Estêvão	1.946	-	1.890	-	56	-	-	-	-
São Gonçalo dos Campos	818	-	288	246	-	-	-	284	-
Tanquinho	225	-	225	-	-	-	-	-	-
Teodoro Sampaio	359	-	359	-	-	-	-	-	-
Terra Nova	719	-	719	-	-	-	-	-	-
<b>Vitória da Conquista</b>	<b>31.121</b>	<b>369</b>	<b>28.271</b>	<b>-</b>	<b>1.676</b>	<b>-</b>	<b>799</b>	<b>6</b>	<b>-</b>
Anagé	937	-	937	-	-	-	-	-	-
Aracatu	621	-	621	-	-	-	-	-	-
Barra do Choça	1.479	-	1.479	-	-	-	-	-	-
Belo Campo	798	-	798	-	-	-	-	-	-
Bom Jesus da Serra	518	-	518	-	-	-	-	-	-
Caetanos	681	-	681	-	-	-	-	-	-
Cândido Sales	1.357	-	1.357	-	-	-	-	-	-
Caraibas	489	-	489	-	-	-	-	-	-
Condeúba	868	-	868	-	-	-	-	-	-
Cordeiros	446	-	446	-	-	-	-	-	-
Encruzilhada	821	-	821	-	-	-	-	-	-
Guajeru	426	-	426	-	-	-	-	-	-
Jacaraci	607	-	607	-	-	-	-	-	-
Licínio de Almeida	509	-	509	-	-	-	-	-	-
Maetinga	314	-	314	-	-	-	-	-	-
Mirante	366	-	366	-	-	-	-	-	-



**2.6.3.2 Matrícula inicial no ensino médio, por localização e dependência administrativa, segundo o território de identidade e municípios – Bahia – 2009**

(continuação)

Território de identidade e municípios	Matrícula inicial								
	Total	Urbana				Rural			
		Federal	Estadual	Municipal	Privada	Federal	Estadual	Municipal	Privada
Mortugaba	460	-	460	-	-	-	-	-	-
Piripá	517	-	517	-	-	-	-	-	-
Planalto	869	-	869	-	-	-	-	-	-
Poções	2.664	-	2.562	-	102	-	-	-	-
Presidente Jânio Quadros	427	-	427	-	-	-	-	-	-
Ribeirão do Largo	354	-	348	-	-	-	-	6	-
Tremedal	834	-	834	-	-	-	-	-	-
Vitória da Conquista	13.759	369	11.017	-	1.574	-	799	-	-
<b>Recôncavo</b>	<b>27.586</b>	<b>229</b>	<b>22.977</b>	<b>521</b>	<b>1.374</b>	-	<b>1.507</b>	<b>322</b>	<b>656</b>
Cabaceiras do Paraguaçu	739	-	739	-	-	-	-	-	-
Cachoeira	1.973	-	1.060	-	68	-	359	-	486
Castro Alves	1.391	-	1.261	-	-	-	-	130	-
Conceição do Almeida	641	-	617	-	24	-	-	-	-
Cruz das Almas	2.950	-	2.156	437	187	-	-	-	170
Dom Macedo Costa	120	-	120	-	-	-	-	-	-
Governador Mangabeira	981	-	934	-	47	-	-	-	-
Maragogipe	1.958	-	1.458	-	63	-	437	-	-
Muniz Ferreira	256	-	256	-	-	-	-	-	-
Muritiba	1.415	-	727	-	204	-	484	-	-
Nazaré	1.734	-	1.650	-	84	-	-	-	-
Santo Amaro	2.746	229	1.953	-	159	-	227	178	-
Santo Antônio de Jesus	3.724	-	3.247	-	477	-	-	-	-
São Felipe	1.270	-	1.244	-	26	-	-	-	-
São Félix	824	-	824	-	-	-	-	-	-
São Francisco do Conde	888	-	888	-	-	-	-	-	-
São Sebastião do Passé	2.036	-	1.903	84	35	-	-	14	-
Sapeaçu	1.029	-	1.029	-	-	-	-	-	-
Saubara	612	-	612	-	-	-	-	-	-
Varzedo	299	-	299	-	-	-	-	-	-
<b>Médio Rio de Contas</b>	<b>17.126</b>	-	<b>15.920</b>	-	<b>834</b>	-	-	<b>372</b>	-
Aiquara	217	-	217	-	-	-	-	-	-
Apuarema	367	-	367	-	-	-	-	-	-
Barra do Rocha	370	-	370	-	-	-	-	-	-
Boa Nova	721	-	721	-	-	-	-	-	-
Dário Meira	666	-	666	-	-	-	-	-	-
Gongogi	353	-	353	-	-	-	-	-	-
Ibirataia	877	-	877	-	-	-	-	-	-
Ipiaú	2.277	-	2.074	-	203	-	-	-	-
Itagi	731	-	669	-	62	-	-	-	-
Itagibá	790	-	790	-	-	-	-	-	-

**2.6.3.2 Matrícula inicial no ensino médio, por localização e dependência administrativa, segundo o território de identidade e municípios – Bahia – 2009**

(continuação)

Território de identidade e municípios	Matrícula inicial								
	Total	Urbana				Rural			
		Federal	Estadual	Municipal	Privada	Federal	Estadual	Municipal	Privada
Itamarí	378	-	378	-	-	-	-	-	-
Jequié	6.800	-	6.279	-	521	-	-	-	-
Jitaúna	804	-	756	-	48	-	-	-	-
Manoel Vitorino	681	-	309	-	-	-	-	372	-
Nova Ibiá	364	-	364	-	-	-	-	-	-
Ubatã	730	-	730	-	-	-	-	-	-
<b>Bacia do Rio Corrente</b>	<b>10.881</b>	-	<b>10.437</b>	-	<b>226</b>	-	<b>218</b>	-	-
Brejolândia	382	-	382	-	-	-	-	-	-
Canápolis	459	-	459	-	-	-	-	-	-
Cocos	710	-	710	-	-	-	-	-	-
Coribe	835	-	835	-	-	-	-	-	-
Correntina	1.717	-	1.559	-	44	-	114	-	-
Jaborandi	655	-	655	-	-	-	-	-	-
Santa Maria da Vitória	1.920	-	1.738	-	182	-	-	-	-
Santana	1.649	-	1.545	-	-	-	104	-	-
São Félix do Coribe	809	-	809	-	-	-	-	-	-
Serra Dourada	1.212	-	1.212	-	-	-	-	-	-
Tabocas do Brejo Velho	533	-	533	-	-	-	-	-	-
<b>Itaparica</b>	<b>8.063</b>	-	<b>6.879</b>	<b>38</b>	<b>513</b>	-	<b>633</b>	-	-
Abaré	853	-	549	-	-	-	304	-	-
Chorrochó	622	-	255	38	-	-	329	-	-
Glória	645	-	645	-	-	-	-	-	-
Macururé	397	-	397	-	-	-	-	-	-
Paulo Afonso	5.205	-	4.692	-	513	-	-	-	-
Rodelas	341	-	341	-	-	-	-	-	-
<b>Piemonte Norte do Itapicuru</b>	<b>12.581</b>	-	<b>10.400</b>	-	<b>858</b>	<b>304</b>	<b>945</b>	<b>74</b>	-
Andorinha	602	-	602	-	-	-	-	-	-
Antônio Gonçalves	368	-	368	-	-	-	-	-	-
Caldeirão Grande	580	-	506	-	-	-	-	74	-
Campo Formoso	2.898	-	2.705	-	193	-	-	-	-
Filadélfia	714	-	714	-	-	-	-	-	-
Jaguarari	1.461	-	967	-	139	-	355	-	-
Pindobaçu	611	-	428	-	-	-	183	-	-
Ponto Novo	748	-	748	-	-	-	-	-	-
Senhor do Bonfim	4.599	-	3.362	-	526	304	407	-	-
<b>Metropolitano de Salvador</b>	<b>158.045</b>	<b>2.346</b>	<b>134.111</b>	<b>1.042</b>	<b>20.360</b>	-	-	<b>186</b>	-
Camaçari	11.047	204	9.604	924	254	-	-	61	-
Candeias	2.947	-	2.789	118	40	-	-	-	-

**2.6.3.2 Matrícula inicial no ensino médio, por localização e dependência administrativa, segundo o território de identidade e municípios – Bahia – 2009**

(conclusão)

Território de identidade e municípios	Matrícula inicial								
	Total	Urbana				Rural			
		Federal	Estadual	Municipal	Privada	Federal	Estadual	Municipal	Privada
Dias D'Ávila	2.893	-	2.713	-	180	-	-	-	-
Itaparica	764	-	696	-	68	-	-	-	-
Lauro de Freitas	6.087	-	5.304	-	783	-	-	-	-
Madre de Deus	886	-	886	-	-	-	-	-	-
Salinas da Margarida	812	-	687	-	-	-	-	125	-
Salvador	126.063	1.825	105.227	-	19.011	-	-	-	-
Simões Filho	5.300	317	4.983	-	-	-	-	-	-
Vera Cruz	1.246	-	1.222	-	24	-	-	-	-

Fontes: SEC, MEC/Inep.

**2.6.3.3 Funções docentes no ensino médio, por localização e dependência administrativa, segundo o território de identidade e municípios – Bahia – 2009**

(continua)

Território de identidade e municípios	Funções docentes										
	Total (1)	Urbana					Rural				
		Federal	Estadual	Municipal	Privada	Total (1)	Federal	Estadual	Municipal	Privada	Total (1)
<b>Estado da Bahia</b>	<b>29.983</b>	<b>484</b>	<b>23.605</b>	<b>941</b>	<b>3.991</b>	<b>27.950</b>	<b>107</b>	<b>987</b>	<b>664</b>	<b>64</b>	<b>1.818</b>
<b>Irecê</b>	<b>783</b>	-	<b>611</b>	<b>44</b>	<b>95</b>	<b>729</b>	-	<b>19</b>	<b>24</b>	<b>9</b>	<b>52</b>
América Dourada	29	-	29	-	-	29	-	-	-	-	-
Barra do Mendes	25	-	25	-	-	25	-	-	-	-	-
Barro Alto	24	-	24	-	-	24	-	-	-	-	-
Cafarnaum	21	-	21	-	-	21	-	-	-	-	-
Canarana	69	-	44	9	-	51	-	-	18	-	18
Central	40	-	23	-	11	31	-	-	-	9	9
Gentio do Ouro	42	-	21	21	-	42	-	-	-	-	-
Ibipeba	28	-	19	-	-	19	-	9	-	-	9
Ibititá	27	-	27	-	-	27	-	-	-	-	-
Ipupiara	18	-	18	-	-	18	-	-	-	-	-
Irecê	145	-	91	-	64	145	-	-	-	-	-
Itaguaçu da Bahia	15	-	15	-	-	15	-	-	-	-	-
João Dourado	45	-	45	-	-	45	-	-	-	-	-
Jussara	23	-	23	-	-	23	-	-	-	-	-
Lapão	50	-	39	-	-	39	-	10	-	-	10
Mulungu do Morro	23	-	23	-	-	23	-	-	-	-	-
Presidente Dutra	23	-	23	-	-	23	-	-	-	-	-
São Gabriel	27	-	27	-	-	27	-	-	-	-	-
Uibaí	32	-	23	-	11	32	-	-	-	-	-
Xique-Xique	77	-	51	14	9	70	-	-	6	-	6
<b>Velho Chico</b>	<b>821</b>	-	<b>689</b>	<b>7</b>	<b>58</b>	<b>743</b>	-	<b>19</b>	<b>59</b>	-	<b>78</b>
Barra	79	-	65	-	18	79	-	-	-	-	-
Bom Jesus da Lapa	111	-	83	-	19	100	-	11	-	-	11
Brotas de Macaúbas	22	-	22	-	-	22	-	-	-	-	-
Carinhanha	61	-	58	-	-	58	-	-	3	-	3
Feira da Mata	13	-	13	-	-	13	-	-	-	-	-
Ibotirama	52	-	52	-	-	52	-	-	-	-	-
Igaporã	37	-	37	-	-	37	-	-	-	-	-
Malhada	28	-	28	-	-	28	-	-	-	-	-
Matina	18	-	18	-	-	18	-	-	-	-	-
Morpará	27	-	20	7	-	27	-	-	-	-	-
Muquém do São Francisco	27	-	27	-	-	27	-	-	-	-	-
Oliveira dos Brejinhos	49	-	39	-	11	49	-	-	-	-	-
Paratinga	98	-	42	-	-	42	-	-	56	-	56
Riacho de Santana	58	-	52	-	10	58	-	-	-	-	-
Serra do Ramalho	110	-	110	-	-	110	-	-	-	-	-
Sítio do Mato	31	-	23	-	-	23	-	8	-	-	8

**2.6.3.3 Funções docentes no ensino médio, por localização e dependência administrativa, segundo o território de identidade e municípios – Bahia – 2009**

(continuação)

Território de identidade e municípios	Funções docentes										
	Total (1)	Urbana					Rural				
		Federal	Estadual	Municipal	Privada	Total (1)	Federal	Estadual	Municipal	Privada	Total (1)
<b>Chapada Diamantina</b>	<b>888</b>	-	<b>738</b>	<b>22</b>	<b>45</b>	<b>797</b>	-	<b>51</b>	<b>32</b>	-	<b>83</b>
Abaíra	24	-	24	-	-	24	-	-	-	-	-
Andaraí	24	-	24	-	-	24	-	-	-	-	-
Barra da Estiva	47	-	42	-	8	47	-	-	-	-	-
Boninal	36	-	26	10	-	36	-	-	-	-	-
Bonito	55	-	15	12	-	26	-	-	25	-	25
Ibicoara	32	-	32	-	-	32	-	-	-	-	-
Ibitiara	41	-	27	-	-	27	-	14	-	-	14
Iraquara	49	-	49	-	-	49	-	-	-	-	-
Itaeté	31	-	31	-	-	31	-	-	-	-	-
Jussiape	26	-	14	-	-	14	-	12	-	-	12
Lençóis	24	-	24	-	-	24	-	-	-	-	-
Marcionílio Souza	21	-	21	-	-	21	-	-	-	-	-
Morro do Chapéu	60	-	33	-	-	33	-	25	-	-	25
Mucugê	48	-	48	-	-	48	-	-	-	-	-
Nova Redenção	16	-	16	-	-	16	-	-	-	-	-
Novo Horizonte	29	-	29	-	-	29	-	-	-	-	-
Palmeiras	24	-	24	-	-	24	-	-	-	-	-
Piatã	38	-	38	-	-	38	-	-	-	-	-
Rio de Contas	38	-	31	-	-	31	-	-	7	-	7
Seabra	105	-	84	-	25	105	-	-	-	-	-
Souto Soares	29	-	29	-	-	29	-	-	-	-	-
Utinga	55	-	41	-	12	53	-	-	-	-	-
Wagner	36	-	36	-	-	36	-	-	-	-	-
<b>Sisal</b>	<b>1.359</b>	-	<b>821</b>	<b>113</b>	<b>142</b>	<b>1.040</b>	-	<b>168</b>	<b>102</b>	-	<b>268</b>
Araci	88	-	70	-	18	85	-	-	-	-	-
Barrocas	24	-	22	-	-	22	-	-	-	-	-
Biritinga	40	-	26	13	-	38	-	-	-	-	-
Candeal	16	-	16	-	-	16	-	-	-	-	-
Cansanção	76	-	49	-	-	49	-	10	14	-	24
Conceição do Coité	177	-	82	-	19	98	-	72	-	-	72
Ichu	21	-	21	-	-	21	-	-	-	-	-
Itiúba	27	-	17	-	-	17	-	10	-	-	10
Lamarão	31	-	13	16	-	29	-	-	-	-	-
Monte Santo	96	-	28	35	-	59	-	12	20	-	32
Nordestina	34	-	28	8	-	33	-	-	-	-	-
Queimadas	51	-	46	7	-	51	-	-	-	-	-
Quijingue	34	-	20	-	-	20	-	12	-	-	12
Retirolândia	34	-	24	-	10	33	-	-	-	-	-
Santaluz	83	-	54	7	13	68	-	8	7	-	14
São Domingos	17	-	17	-	-	17	-	-	-	-	-
Serrinha	273	-	135	12	33	173	-	39	44	-	82

**2.6.3.3 Funções docentes no ensino médio, por localização e dependência administrativa, segundo o território de identidade e municípios – Bahia – 2009**

(continuação)

Território de identidade e municípios	Funções docentes										
	Total (1)	Urbana					Rural				
		Federal	Estadual	Municipal	Privada	Total (1)	Federal	Estadual	Municipal	Privada	Total (1)
Teofilândia	79	-	36	15	11	60	-	-	17	-	17
Tucano	92	-	68	-	26	92	-	-	-	-	-
Valente	66	-	49	-	12	59	-	5	-	-	5
<b>Litoral Sul</b>	<b>1.801</b>	<b>-</b>	<b>1.446</b>	<b>93</b>	<b>279</b>	<b>1.759</b>	<b>-</b>	<b>34</b>	<b>-</b>	<b>-</b>	<b>34</b>
Almadina	12	-	12	-	-	12	-	-	-	-	-
Arataca	28	-	19	-	-	19	-	9	-	-	9
Aurelino Leal	19	-	19	-	-	19	-	-	-	-	-
Barro Preto	23	-	23	-	-	23	-	-	-	-	-
Buerarema	34	-	34	-	-	34	-	-	-	-	-
Camacan	56	-	49	-	8	56	-	-	-	-	-
Canavieiras	39	-	39	-	-	39	-	-	-	-	-
Coaraci	48	-	27	-	25	48	-	-	-	-	-
Floresta Azul	33	-	18	16	-	33	-	-	-	-	-
Ibicaraí	32	-	27	-	7	32	-	-	-	-	-
Ibirapitanga	33	-	33	-	-	33	-	-	-	-	-
Ilhéus	447	-	326	-	120	428	-	15	-	-	15
Itabuna	553	-	458	-	119	550	-	-	-	-	-
Itacaré	50	-	10	42	-	50	-	-	-	-	-
Itaju do Colônia	20	-	20	-	-	20	-	-	-	-	-
Itajuípe	38	-	38	-	-	38	-	-	-	-	-
Itapé	23	-	23	-	-	23	-	-	-	-	-
Itapitanga	14	-	14	-	-	14	-	-	-	-	-
Jussari	17	-	17	-	-	17	-	-	-	-	-
Maraú	35	-	35	-	-	35	-	-	-	-	-
Mascote	31	-	31	-	-	31	-	-	-	-	-
Pau Brasil	27	-	16	-	-	16	-	10	-	-	10
Santa Luzia	35	-	19	20	-	35	-	-	-	-	-
São José da Vitória	29	-	29	-	-	29	-	-	-	-	-
Ubaítaba	24	-	24	-	-	24	-	-	-	-	-
Una	49	-	49	-	-	49	-	-	-	-	-
Uruçuca	52	-	37	15	-	52	-	-	-	-	-
<b>Baixo Sul</b>	<b>683</b>	<b>45</b>	<b>458</b>	<b>-</b>	<b>75</b>	<b>560</b>	<b>-</b>	<b>15</b>	<b>75</b>	<b>8</b>	<b>98</b>
Aratuípe	20	-	20	-	-	20	-	-	-	-	-
Cairu	56	-	10	-	-	10	-	-	40	-	40
Camamu	51	-	51	-	-	51	-	-	-	-	-
Gandu	69	-	58	-	11	68	-	-	-	-	-
Igrapiúna	35	-	19	-	-	19	-	15	-	-	15
Ituberá	63	-	38	-	29	63	-	-	-	-	-
Jaguaripe	27	-	14	-	-	14	-	-	13	-	13
Nilo Peçanha	23	-	22	-	-	22	-	-	-	-	-

**2.6.3.3 Funções docentes no ensino médio, por localização e dependência administrativa, segundo o território de identidade e municípios – Bahia – 2009**

(continuação)

Território de identidade e municípios	Funções docentes										
	Total (1)	Urbana					Rural				
		Federal	Estadual	Municipal	Privada	Total (1)	Federal	Estadual	Municipal	Privada	Total (1)
Pirai do Norte	21	-	20	-	-	20	-	-	-	-	-
Presidente Tancredo Neves	45	-	37	-	-	37	-	-	-	8	8
Taperoá	26	-	25	-	-	25	-	-	-	-	-
Teolândia	24	-	24	-	-	24	-	-	-	-	-
Valença	180	45	104	-	35	171	-	-	-	-	-
Wenceslau Guimarães	43	-	16	-	-	16	-	-	22	-	22
<b>Extremo Sul</b>	<b>1.588</b>	<b>54</b>	<b>1.203</b>	<b>74</b>	<b>186</b>	<b>1.487</b>	<b>12</b>	<b>35</b>	<b>34</b>	<b>11</b>	<b>92</b>
Alcobaça	39	-	39	-	-	39	-	-	-	-	-
Belmonte	54	-	18	36	-	54	-	-	-	-	-
Caravelas	57	-	57	-	-	57	-	-	-	-	-
Eunápolis	233	28	151	-	44	217	-	-	-	11	11
Guaratinga	46	-	46	-	-	46	-	-	-	-	-
Ibirapôã	14	-	14	-	-	14	-	-	-	-	-
Itabela	42	-	42	-	-	42	-	-	-	-	-
Itagimirim	13	-	13	-	-	13	-	-	-	-	-
Itamaraju	157	-	141	-	22	157	-	-	-	-	-
Itanhém	60	-	44	9	-	53	-	-	7	-	7
Itapebi	15	-	15	-	-	15	-	-	-	-	-
Jucuruçu	31	-	31	-	-	31	-	-	-	-	-
Lajedão	7	-	7	-	-	7	-	-	-	-	-
Medeiros Neto	55	-	50	6	-	55	-	-	-	-	-
Mucuri	91	-	71	-	22	91	-	-	-	-	-
Nova Viçosa	71	-	71	-	-	71	-	-	-	-	-
Porto Seguro	236	26	120	-	52	191	-	16	27	-	43
Prado	62	-	25	23	-	48	-	14	-	-	14
Santa Cruz Cabrália	51	-	51	-	-	51	-	-	-	-	-
Teixeira de Freitas	234	-	182	-	46	220	12	-	-	-	12
Vereda	20	-	15	-	-	15	-	5	-	-	5
<b>Itapetinga</b>	<b>497</b>	<b>12</b>	<b>406</b>	<b>8</b>	<b>80</b>	<b>484</b>	<b>-</b>	<b>13</b>	<b>-</b>	<b>-</b>	<b>13</b>
Caatiba	19	-	11	8	-	19	-	-	-	-	-
Firmino Alves	12	-	12	-	-	12	-	-	-	-	-
Ibicuí	25	-	25	-	-	25	-	-	-	-	-
Iguaí	46	-	29	-	19	46	-	-	-	-	-
Itambé	55	-	55	-	-	55	-	-	-	-	-
Itapetinga	144	12	100	-	51	144	-	-	-	-	-
Itarantim	30	-	21	-	10	30	-	-	-	-	-
Itororó	52	-	52	-	-	52	-	-	-	-	-
Macarani	30	-	30	-	-	30	-	-	-	-	-
Maiquinique	15	-	15	-	-	15	-	-	-	-	-
Nova Canaã	25	-	25	-	-	25	-	-	-	-	-

**2.6.3.3 Funções docentes no ensino médio, por localização e dependência administrativa, segundo o território de identidade e municípios – Bahia – 2009**

(continuação)

Território de identidade e municípios	Funções docentes										
	Total (1)	Urbana					Rural				
		Federal	Estadual	Municipal	Privada	Total (1)	Federal	Estadual	Municipal	Privada	Total (1)
Potiraguá	35	-	22	-	-	22	-	13	-	-	13
Santa Cruz da Vitória	9	-	9	-	-	9	-	-	-	-	-
<b>Vale do Jequiriçá</b>	<b>710</b>	<b>-</b>	<b>503</b>	<b>66</b>	<b>56</b>	<b>615</b>	<b>38</b>	<b>33</b>	<b>11</b>	<b>-</b>	<b>82</b>
Amargosa	60	-	26	-	18	43	-	14	-	-	14
Brejões	53	-	18	18	-	36	-	12	-	-	12
Cravolândia	22	-	22	-	-	22	-	-	-	-	-
Elísio Medrado	22	-	21	-	-	21	-	-	-	-	-
Irajuba	17	-	17	-	-	17	-	-	-	-	-
Iramaia	32	-	32	-	-	32	-	-	-	-	-
Itaquara	19	-	15	6	-	19	-	-	-	-	-
Itiruçu	32	-	15	-	10	24	-	7	-	-	7
Jaguaquara	118	-	93	-	28	118	-	-	-	-	-
Jiquiriçá	23	-	23	-	-	23	-	-	-	-	-
Lafayette Coutinho	10	-	10	-	-	10	-	-	-	-	-
Lagedo do Tabocal	15	-	15	-	-	15	-	-	-	-	-
Laje	39	-	39	-	-	39	-	-	-	-	-
Maracás	50	-	27	15	-	39	-	-	11	-	11
Milagres	39	-	11	27	-	38	-	-	-	-	-
Mutuípe	25	-	25	-	-	25	-	-	-	-	-
Nova Itarana	17	-	16	-	-	16	-	-	-	-	-
Planaltino	12	-	12	-	-	12	-	-	-	-	-
Santa Inês	63	-	24	-	-	24	38	-	-	-	38
São Miguel das Matas	16	-	16	-	-	16	-	-	-	-	-
Ubaíra	26	-	26	-	-	26	-	-	-	-	-
<b>Sertão do São Francisco</b>	<b>1.326</b>	<b>-</b>	<b>1.093</b>	<b>39</b>	<b>107</b>	<b>1.210</b>	<b>-</b>	<b>98</b>	<b>-</b>	<b>-</b>	<b>98</b>
Campo Alegre de Lourdes	64	-	64	-	-	64	-	-	-	-	-
Canudos	48	-	26	29	-	48	-	-	-	-	-
Casa Nova	104	-	104	-	-	104	-	-	-	-	-
Curaçá	68	-	48	-	-	48	-	20	-	-	20
Juazeiro	617	-	529	1	80	598	-	11	-	-	11
Pilão Arcado	85	-	71	9	7	85	-	-	-	-	-
Remanso	89	-	77	-	20	89	-	-	-	-	-
Sento Sé	105	-	81	-	-	81	-	20	-	-	20
Sobradinho	40	-	40	-	-	40	-	-	-	-	-
Uauá	106	-	53	-	-	53	-	47	-	-	47
<b>Oeste Baiano</b>	<b>900</b>	<b>35</b>	<b>740</b>	<b>41</b>	<b>84</b>	<b>866</b>	<b>-</b>	<b>10</b>	<b>18</b>	<b>-</b>	<b>28</b>
Angical	40	-	30	-	-	30	-	10	-	-	10
Baianópolis	28	-	25	9	-	28	-	-	-	-	-
Barreiras	343	35	267	-	44	340	-	-	1	-	1



**2.6.3.3 Funções docentes no ensino médio, por localização e dependência administrativa, segundo o território de identidade e municípios – Bahia – 2009**

(continuação)

Território de identidade e municípios	Funções docentes										
	Total (1)	Urbana					Rural				
		Federal	Estadual	Municipal	Privada	Total (1)	Federal	Estadual	Municipal	Privada	Total (1)
Buritirama	46	-	46	-	-	46	-	-	-	-	-
Catolândia	10	-	10	-	-	10	-	-	-	-	-
Cotegipe	19	-	19	-	-	19	-	-	-	-	-
Cristópolis	33	-	33	-	-	33	-	-	-	-	-
Formosa do Rio Preto	49	-	31	20	-	49	-	-	-	-	-
Luís Eduardo Magalhães	114	-	83	12	37	112	-	-	-	-	-
Mansidão	38	-	35	-	3	38	-	-	-	-	-
Riachão das Neves	58	-	58	-	-	58	-	-	-	-	-
Santa Rita de Cássia	44	-	44	-	-	44	-	-	-	-	-
São Desidério	42	-	23	-	-	23	-	-	17	-	17
Wanderley	36	-	36	-	-	36	-	-	-	-	-
<b>Bacia do Paramirim</b>	<b>386</b>	<b>-</b>	<b>355</b>	<b>-</b>	<b>32</b>	<b>381</b>	<b>-</b>	<b>3</b>	<b>-</b>	<b>-</b>	<b>3</b>
Boquira	64	-	64	-	-	64	-	-	-	-	-
Botuporã	31	-	31	-	-	31	-	-	-	-	-
Caturama	17	-	17	-	-	17	-	-	-	-	-
Érico Cardoso	21	-	21	-	-	21	-	-	-	-	-
Ibipitanga	32	-	32	-	-	32	-	-	-	-	-
Macaúbas	102	-	79	-	21	97	-	3	-	-	3
Paramirim	49	-	41	-	11	49	-	-	-	-	-
Rio do Pires	37	-	37	-	-	37	-	-	-	-	-
Tanque Novo	33	-	33	-	-	33	-	-	-	-	-
<b>Sertão Produtivo</b>	<b>1.078</b>	<b>-</b>	<b>777</b>	<b>51</b>	<b>116</b>	<b>919</b>	<b>29</b>	<b>6</b>	<b>107</b>	<b>-</b>	<b>142</b>
Brumado	137	-	103	-	40	137	-	-	-	-	-
Caculé	61	-	54	-	-	54	-	6	-	-	6
Caetité	124	-	103	-	27	123	-	-	-	-	-
Candiba	25	-	25	-	-	25	-	-	-	-	-
Contendas do Sincorá	19	-	12	8	-	19	-	-	-	-	-
Dom Basílio	18	-	17	-	-	17	-	-	-	-	-
Guanambi	228	-	163	-	41	198	29	-	-	-	29
Ibiassucê	16	-	16	-	-	16	-	-	-	-	-
Ituaçu	49	-	15	-	-	15	-	-	32	-	32
Iuiú	17	-	17	-	-	17	-	-	-	-	-
Lagoa Real	15	-	14	-	-	14	-	-	-	-	-
Livramento de Nossa Senhora	150	-	61	-	8	67	-	-	75	-	75
Malhada de Pedras	13	-	13	-	-	13	-	-	-	-	-
Palmas de Monte Alto	35	-	35	-	-	35	-	-	-	-	-
Pindaí	33	-	19	14	-	33	-	-	-	-	-
Rio do Antônio	46	-	38	10	-	46	-	-	-	-	-
Sebastião Laranjeiras	28	-	10	19	-	28	-	-	-	-	-

**2.6.3.3 Funções docentes no ensino médio, por localização e dependência administrativa, segundo o território de identidade e municípios – Bahia – 2009**

(continuação)

Território de identidade e municípios	Funções docentes										
	Total (1)	Urbana					Rural				
		Federal	Estadual	Municipal	Privada	Total (1)	Federal	Estadual	Municipal	Privada	Total (1)
Tanhaçu	34	-	32	-	-	32	-	-	-	-	-
Urandi	30	-	30	-	-	30	-	-	-	-	-
<b>Piemonte do Paraguaçu</b>	<b>497</b>	<b>-</b>	<b>423</b>	<b>-</b>	<b>55</b>	<b>461</b>	<b>-</b>	<b>27</b>	<b>-</b>	<b>7</b>	<b>34</b>
Boa Vista do Tupim	46	-	36	-	-	36	-	10	-	-	10
laçu	33	-	33	-	-	33	-	-	-	-	-
Ibiquera	13	-	13	-	-	13	-	-	-	-	-
Itaberaba	98	-	74	-	27	97	-	-	-	-	-
Itatim	19	-	19	-	-	19	-	-	-	-	-
Lajedinho	7	-	7	-	-	7	-	-	-	-	-
Macajuba	15	-	15	-	-	15	-	-	-	-	-
Miguel Calmon	52	-	52	-	-	52	-	-	-	-	-
Mundo Novo	44	-	31	-	9	37	-	-	-	7	7
Piritiba	37	-	32	-	10	37	-	-	-	-	-
Rafael Jambeiro	33	-	15	-	-	15	-	17	-	-	17
Ruy Barbosa	51	-	47	-	9	51	-	-	-	-	-
Santa Terezinha	16	-	16	-	-	16	-	-	-	-	-
Tapiramutá	33	-	33	-	-	33	-	-	-	-	-
<b>Bacia do Jacuípe</b>	<b>524</b>	<b>-</b>	<b>428</b>	<b>9</b>	<b>50</b>	<b>478</b>	<b>-</b>	<b>36</b>	<b>-</b>	<b>-</b>	<b>36</b>
Baixa Grande	41	-	41	-	-	41	-	-	-	-	-
Capela do Alto Alegre	21	-	21	-	-	21	-	-	-	-	-
Gavião	8	-	8	-	-	8	-	-	-	-	-
Ipirá	100	-	92	-	12	100	-	-	-	-	-
Mairi	39	-	30	-	9	39	-	-	-	-	-
Nova Fátima	20	-	19	-	-	19	-	-	-	-	-
Pé de Serra	37	-	30	-	8	37	-	-	-	-	-
Pintadas	24	-	24	-	-	24	-	-	-	-	-
Quixabeira	24	-	14	9	-	23	-	-	-	-	-
Riachão do Jacuípe	125	-	65	-	21	82	-	36	-	-	36
São José do Jacuípe	13	-	12	-	-	12	-	-	-	-	-
Serra Preta	43	-	43	-	-	43	-	-	-	-	-
Várzea da Roça	16	-	16	-	-	16	-	-	-	-	-
Várzea do Poço	13	-	13	-	-	13	-	-	-	-	-
<b>Piemonte da Diamantina</b>	<b>436</b>	<b>-</b>	<b>336</b>	<b>19</b>	<b>76</b>	<b>419</b>	<b>-</b>	<b>-</b>	<b>12</b>	<b>-</b>	<b>12</b>
Caém	25	-	23	-	-	23	-	-	-	-	-
Capim Grosso	70	-	52	-	20	70	-	-	-	-	-
Jacobina	201	-	121	19	56	186	-	-	12	-	12
Mirangaba	25	-	25	-	-	25	-	-	-	-	-
Ourolândia	26	-	26	-	-	26	-	-	-	-	-
Saúde	15	-	15	-	-	15	-	-	-	-	-

**2.6.3.3 Funções docentes no ensino médio, por localização e dependência administrativa, segundo o território de identidade e municípios – Bahia – 2009**

(continuação)

Território de identidade e municípios	Funções docentes										
	Total (1)	Urbana					Rural				
		Federal	Estadual	Municipal	Privada	Total (1)	Federal	Estadual	Municipal	Privada	Total (1)
Serrolândia	28	-	28	-	-	28	-	-	-	-	-
Umburanas	31	-	31	-	-	31	-	-	-	-	-
Várzea Nova	15	-	15	-	-	15	-	-	-	-	-
<b>Semiárido Nordeste II</b>	<b>766</b>	<b>-</b>	<b>550</b>	<b>110</b>	<b>92</b>	<b>729</b>	<b>-</b>	<b>-</b>	<b>31</b>	<b>-</b>	<b>31</b>
Adustina	33	-	16	22	-	33	-	-	-	-	-
Antas	30	-	14	17	-	30	-	-	-	-	-
Banzaê	24	-	24	-	-	24	-	-	-	-	-
Cícero Dantas	65	-	56	-	10	65	-	-	-	-	-
Cipó	40	-	37	-	-	37	-	-	3	-	3
Coronel João Sá	22	-	22	-	-	22	-	-	-	-	-
Euclides da Cunha	92	-	74	-	20	92	-	-	-	-	-
Fátima	33	-	33	-	-	33	-	-	-	-	-
Heliópolis	21	-	16	5	-	19	-	-	-	-	-
Jeremoabo	48	-	42	-	9	48	-	-	-	-	-
Nova Soure	54	-	31	15	9	53	-	-	-	-	-
Novo Triunfo	32	-	14	19	-	32	-	-	-	-	-
Paripiranga	80	-	23	25	22	69	-	-	11	-	11
Pedro Alexandre	18	-	18	-	-	18	-	-	-	-	-
Ribeira do Amparo	45	-	18	7	-	25	-	-	17	-	17
Ribeira do Pombal	89	-	72	-	22	89	-	-	-	-	-
Santa Brígida	23	-	23	-	-	23	-	-	-	-	-
Sítio do Quinto	17	-	17	-	-	17	-	-	-	-	-
<b>Agreste de Alagoinhas/Litoral Norte</b>	<b>1.284</b>	<b>38</b>	<b>919</b>	<b>66</b>	<b>178</b>	<b>1.166</b>	<b>-</b>	<b>49</b>	<b>45</b>	<b>-</b>	<b>94</b>
Acajutiba	17	-	17	-	-	17	-	-	-	-	-
Alagoinhas	311	-	241	-	85	308	-	-	-	-	-
Aporá	33	-	33	-	-	33	-	-	-	-	-
Araçás	29	-	-	29	-	29	-	-	-	-	-
Aramari	16	-	16	-	-	16	-	-	-	-	-
Cardeal da Silva	24	-	23	-	-	23	-	-	-	-	-
Catu	143	38	69	-	23	123	-	16	-	-	16
Conde	51	-	51	-	-	51	-	-	-	-	-
Crisópolis	22	-	22	-	-	22	-	-	-	-	-
Entre Rios	92	-	83	-	8	91	-	-	-	-	-
Esplanada	73	-	38	-	10	45	-	-	27	-	27
Inhambupe	82	-	68	-	-	68	-	12	-	-	12
Itanagra	14	-	14	-	-	14	-	-	-	-	-
Itapicuru	42	-	13	24	-	34	-	-	7	-	7
Jandaíra	11	-	11	-	-	11	-	-	-	-	-
Mata de São João	57	-	29	-	9	38	-	14	-	-	14

**2.6.3.3 Funções docentes no ensino médio, por localização e dependência administrativa, segundo o território de identidade e municípios – Bahia – 2009**

(continuação)

Território de identidade e municípios	Funções docentes										
	Total (1)	Urbana					Rural				
		Federal	Estadual	Municipal	Privada	Total (1)	Federal	Estadual	Municipal	Privada	Total (1)
Olindina	41	-	21	13	-	33	-	7	-	-	7
Ouriçangas	18	-	18	-	-	18	-	-	-	-	-
Pedrão	24	-	24	-	-	24	-	-	-	-	-
Pojuca	75	-	49	-	26	75	-	-	-	-	-
Rio Real	71	-	56	-	17	70	-	-	-	-	-
Sátiro Dias	38	-	23	-	-	23	-	-	11	-	11
<b>Portal do Sertão</b>	<b>2.065</b>	<b>-</b>	<b>1.613</b>	<b>36</b>	<b>253</b>	<b>1.846</b>	<b>-</b>	<b>149</b>	<b>33</b>	<b>-</b>	<b>182</b>
Água Fria	38	-	29	9	-	38	-	-	-	-	-
Amélia Rodrigues	58	-	57	-	-	57	-	-	-	-	-
Anguera	18	-	18	-	-	18	-	-	-	-	-
Antônio Cardoso	16	-	16	-	-	16	-	-	-	-	-
Conceição da Feira	39	-	35	-	-	35	-	-	-	-	-
Conceição do Jacuípe	71	-	49	-	28	71	-	-	-	-	-
Coração de Maria	54	-	35	-	-	35	-	18	-	-	18
Feira de Santana	1.403	-	1.090	-	205	1.249	-	131	-	-	131
Ipecaetá	23	-	23	-	-	23	-	-	-	-	-
Irará	53	-	43	-	12	53	-	-	-	-	-
Santa Bárbara	33	-	33	-	-	33	-	-	-	-	-
Santanópolis	22	-	22	-	-	22	-	-	-	-	-
Santo Estêvão	101	-	94	-	8	101	-	-	-	-	-
São Gonçalo dos Campos	86	-	20	27	-	46	-	-	33	-	33
Tanquinho	19	-	19	-	-	19	-	-	-	-	-
Teodoro Sampaio	12	-	12	-	-	12	-	-	-	-	-
Terra Nova	19	-	18	-	-	18	-	-	-	-	-
<b>Vitória da Conquista</b>	<b>1.450</b>	<b>41</b>	<b>1.249</b>	<b>-</b>	<b>143</b>	<b>1.406</b>	<b>-</b>	<b>33</b>	<b>6</b>	<b>-</b>	<b>39</b>
Anagé	31	-	31	-	-	31	-	-	-	-	-
Aracatu	27	-	27	-	-	27	-	-	-	-	-
Barra do Choça	54	-	54	-	-	54	-	-	-	-	-
Belo Campo	25	-	25	-	-	25	-	-	-	-	-
Bom Jesus da Serra	22	-	22	-	-	22	-	-	-	-	-
Caetanos	23	-	23	-	-	23	-	-	-	-	-
Cândido Sales	65	-	65	-	-	65	-	-	-	-	-
Caraíbas	18	-	18	-	-	18	-	-	-	-	-
Condeúba	31	-	31	-	-	31	-	-	-	-	-
Cordeiros	18	-	18	-	-	18	-	-	-	-	-
Encruzilhada	37	-	37	-	-	37	-	-	-	-	-
Guajeru	17	-	17	-	-	17	-	-	-	-	-
Jacaraci	45	-	45	-	-	45	-	-	-	-	-
Licínio de Almeida	34	-	34	-	-	34	-	-	-	-	-
Maetinga	14	-	14	-	-	14	-	-	-	-	-

**2.6.3.3 Funções docentes no ensino médio, por localização e dependência administrativa, segundo o território de identidade e municípios – Bahia – 2009**

(continuação)

Território de identidade e municípios	Funções docentes										
	Total (1)	Urbana					Rural				
		Federal	Estadual	Municipal	Privada	Total (1)	Federal	Estadual	Municipal	Privada	Total (1)
Mirante	13	-	13	-	-	13	-	-	-	-	-
Mortugaba	20	-	20	-	-	20	-	-	-	-	-
Piripá	20	-	20	-	-	20	-	-	-	-	-
Planalto	25	-	25	-	-	25	-	-	-	-	-
Poções	102	-	89	-	15	102	-	-	-	-	-
Presidente Jânio Quadros	18	-	18	-	-	18	-	-	-	-	-
Ribeirão do Largo	36	-	30	-	-	30	-	-	6	-	6
Tremedal	30	-	30	-	-	30	-	-	-	-	-
Vitória da Conquista	725	41	543	-	128	687	-	33	-	-	33
<b>Recôncavo</b>	<b>1.298</b>	<b>25</b>	<b>946</b>	<b>38</b>	<b>182</b>	<b>1.147</b>	<b>-</b>	<b>62</b>	<b>33</b>	<b>29</b>	<b>124</b>
Cabaceiras do Paraguaçu	34	-	34	-	-	34	-	-	-	-	-
Cachoeira	101	-	45	-	8	52	-	22	-	22	44
Castro Alves	47	-	35	-	-	35	-	-	12	-	12
Conceição do Almeida	56	-	43	-	13	56	-	-	-	-	-
Cruz das Almas	158	-	107	22	20	142	-	-	-	7	7
Dom Macedo Costa	11	-	11	-	-	11	-	-	-	-	-
Governador Mangabeira	52	-	43	-	12	52	-	-	-	-	-
Maragogipe	79	-	45	-	10	53	-	25	-	-	25
Muniz Ferreira	11	-	11	-	-	11	-	-	-	-	-
Muritiba	52	-	28	-	14	40	-	9	-	-	9
Nazaré	79	-	70	-	13	79	-	-	-	-	-
Santo Amaro	156	25	92	-	21	131	-	6	17	-	23
Santo Antônio de Jesus	152	-	112	-	46	148	-	-	-	-	-
São Felipe	44	-	35	-	10	44	-	-	-	-	-
São Félix	39	-	38	-	-	38	-	-	-	-	-
São Francisco do Conde	53	-	53	-	-	53	-	-	-	-	-
São Sebastião do Passé	92	-	63	16	15	87	-	-	4	-	4
Sapeaçu	53	-	52	-	-	52	-	-	-	-	-
Saubara	16	-	16	-	-	16	-	-	-	-	-
Varzedo	13	-	13	-	-	13	-	-	-	-	-
<b>Médio Rio de Contas</b>	<b>809</b>	<b>-</b>	<b>691</b>	<b>-</b>	<b>121</b>	<b>784</b>	<b>-</b>	<b>-</b>	<b>21</b>	<b>-</b>	<b>21</b>
Aiquara	11	-	11	-	-	11	-	-	-	-	-
Apuarema	19	-	19	-	-	19	-	-	-	-	-
Barra do Rocha	12	-	12	-	-	12	-	-	-	-	-
Boa Nova	22	-	21	-	-	21	-	-	-	-	-
Dário Meira	38	-	38	-	-	38	-	-	-	-	-
Gongogi	9	-	9	-	-	9	-	-	-	-	-

**2.6.3.3 Funções docentes no ensino médio, por localização e dependência administrativa, segundo o território de identidade e municípios – Bahia – 2009**

(continuação)

Território de identidade e municípios	Funções docentes										
	Total (1)	Urbana					Rural				
		Federal	Estadual	Municipal	Privada	Total (1)	Federal	Estadual	Municipal	Privada	Total (1)
Ibirataia	39	-	39	-	-	39	-	-	-	-	-
Ipiaú	108	-	74	-	39	108	-	-	-	-	-
Itagi	32	-	20	-	14	32	-	-	-	-	-
Itagibá	26	-	26	-	-	26	-	-	-	-	-
Itamari	14	-	13	-	-	13	-	-	-	-	-
Jequié	353	-	315	-	57	353	-	-	-	-	-
Jitaúna	40	-	31	-	11	40	-	-	-	-	-
Manoel Vitorino	43	-	20	-	-	20	-	-	21	-	21
Nova Ibiá	11	-	11	-	-	11	-	-	-	-	-
Ubatã	32	-	32	-	-	32	-	-	-	-	-
<b>Bacia do Rio Corrente</b>	<b>473</b>	-	<b>431</b>	-	<b>31</b>	<b>457</b>	-	<b>13</b>	-	-	<b>13</b>
Brejolândia	22	-	22	-	-	22	-	-	-	-	-
Canápolis	20	-	20	-	-	20	-	-	-	-	-
Cocos	31	-	31	-	-	31	-	-	-	-	-
Coribe	34	-	34	-	-	34	-	-	-	-	-
Correntina	86	-	73	-	11	80	-	5	-	-	5
Jaborandi	21	-	21	-	-	21	-	-	-	-	-
Santa Maria da Vitória	97	-	78	-	20	97	-	-	-	-	-
Santana	65	-	55	-	-	55	-	8	-	-	8
São Félix do Coribe	36	-	36	-	-	36	-	-	-	-	-
Serra Dourada	37	-	37	-	-	37	-	-	-	-	-
Tabocas do Brejo Velho	24	-	24	-	-	24	-	-	-	-	-
<b>Itaparica</b>	<b>409</b>	-	<b>306</b>	<b>12</b>	<b>50</b>	<b>358</b>	-	<b>51</b>	-	-	<b>51</b>
Abaré	47	-	29	-	-	29	-	18	-	-	18
Chorrochó	60	-	16	12	-	27	-	33	-	-	33
Glória	23	-	23	-	-	23	-	-	-	-	-
Macururé	26	-	26	-	-	26	-	-	-	-	-
Paulo Afonso	233	-	192	-	50	233	-	-	-	-	-
Rodelas	20	-	20	-	-	20	-	-	-	-	-
<b>Piemonte Norte do Itapicuru</b>	<b>600</b>	-	<b>401</b>	-	<b>100</b>	<b>491</b>	<b>28</b>	<b>64</b>	<b>11</b>	-	<b>103</b>
Andorinha	26	-	26	-	-	26	-	-	-	-	-
Antônio Gonçalves	21	-	21	-	-	21	-	-	-	-	-
Caldeirão Grande	26	-	15	-	-	15	-	-	11	-	11
Campo Formoso	122	-	102	-	25	122	-	-	-	-	-
Filadélfia	25	-	25	-	-	25	-	-	-	-	-
Jaguarari	85	-	44	-	20	64	-	19	-	-	19
Pindobaçu	33	-	20	-	-	20	-	13	-	-	13

**2.6.3.3 Funções docentes no ensino médio, por localização e dependência administrativa, segundo o território de identidade e municípios – Bahia – 2009**

(conclusão)

Território de identidade e municípios	Funções docentes										
	Total (1)	Urbana					Rural				
		Federal	Estadual	Municipal	Privada	Total (1)	Federal	Estadual	Municipal	Privada	Total (1)
Ponto Novo	22	-	22	-	-	22	-	-	-	-	-
Senhor do Bonfim	240	-	126	-	55	176	28	32	-	-	60
<b>Metropolitano de Salvador</b>	<b>7.266</b>	<b>236</b>	<b>5.655</b>	<b>95</b>	<b>1.514</b>	<b>7.236</b>	-	-	<b>10</b>	-	<b>10</b>
Camaçari	415	13	348	86	24	400	-	-	1	-	1
Candeias	117	-	101	9	8	117	-	-	-	-	-
Dias D'Ávila	101	-	71	-	33	101	-	-	-	-	-
Itaparica	42	-	31	-	12	42	-	-	-	-	-
Lauro de Freitas	250	-	169	-	87	250	-	-	-	-	-
Madre de Deus	31	-	31	-	-	31	-	-	-	-	-
Salinas da Margarida	29	-	20	-	-	20	-	-	9	-	9
Salvador	5.987	198	4.630	-	1.335	5.982	-	-	-	-	-
Simões Filho	235	25	209	-	-	234	-	-	-	-	-
Vera Cruz	59	-	45	-	15	59	-	-	-	-	-

Fontes: SEC, MEC/Inep.

(1) O total pode não corresponder à soma das partes, devido à possibilidade de um mesmo docente pertencer a mais de um município e/ou a mais de uma localização e/ou a mais de uma dependência administrativa.

## 2.6.4 Educação de jovens e adultos

### 2.6.4.1 Estabelecimentos com educação de jovens e adultos, por localização e dependência administrativa, segundo o território de identidade e municípios – Bahia – 2009

(continua)

Território de identidade e municípios	Estabelecimentos								
	Total	Urbana				Rural			
		Federal	Estadual	Municipal	Privada	Federal	Estadual	Municipal	Privada
<b>Estado da Bahia</b>	<b>5.026</b>	<b>6</b>	<b>812</b>	<b>1.699</b>	<b>18</b>	<b>2</b>	<b>48</b>	<b>2.440</b>	<b>1</b>
<b>Irecê</b>	<b>226</b>	-	<b>13</b>	<b>42</b>	<b>1</b>	-	<b>1</b>	<b>169</b>	-
América Dourada	9	-	-	1	-	-	-	8	-
Barra do Mendes	-	-	-	-	-	-	-	-	-
Barro Alto	2	-	-	2	-	-	-	-	-
Cafarnaum	18	-	-	3	-	-	-	15	-
Canarana	10	-	-	2	-	-	-	8	-
Central	24	-	1	4	-	-	-	19	-
Gentio do Ouro	1	-	1	-	-	-	-	-	-
Ibipeba	12	-	1	1	-	-	1	9	-
Ibititá	4	-	-	1	-	-	-	3	-
Ipupiara	2	-	-	1	-	-	-	1	-
Irecê	10	-	3	3	1	-	-	3	-
Itaguaçu da Bahia	-	-	-	-	-	-	-	-	-
João Dourado	6	-	2	2	-	-	-	2	-
Jussara	5	-	-	3	-	-	-	2	-
Lapão	6	-	-	1	-	-	-	5	-
Mulungu do Morro	1	-	-	1	-	-	-	-	-
Presidente Dutra	6	-	1	2	-	-	-	3	-
São Gabriel	5	-	1	3	-	-	-	1	-
Uibaí	8	-	1	2	-	-	-	5	-
Xique-Xique	97	-	2	10	-	-	-	85	-
<b>Velho Chico</b>	<b>159</b>	-	<b>15</b>	<b>34</b>	<b>1</b>	-	-	<b>109</b>	-
Barra	23	-	1	5	-	-	-	17	-
Bom Jesus da Lapa	16	-	6	5	1	-	-	4	-
Brotas de Macaúbas	8	-	-	2	-	-	-	6	-
Carinhanha	20	-	-	4	-	-	-	16	-
Feira da Mata	1	-	-	1	-	-	-	-	-
Ibotirama	6	-	3	2	-	-	-	1	-
Igaporã	6	-	1	1	-	-	-	4	-
Malhada	6	-	-	1	-	-	-	5	-
Matina	8	-	-	2	-	-	-	6	-
Morpará	1	-	-	1	-	-	-	-	-
Muquém do São Francisco	18	-	-	1	-	-	-	17	-
Oliveira dos Brejinhos	5	-	1	1	-	-	-	3	-
Paratinga	12	-	1	5	-	-	-	6	-
Riacho de Santana	3	-	1	1	-	-	-	1	-
Serra do Ramalho	24	-	1	2	-	-	-	21	-
Sítio do Mato	2	-	-	-	-	-	-	2	-



**2.6.4.1 Estabelecimentos com educação de jovens e adultos, por localização e dependência administrativa, segundo o território de identidade e municípios – Bahia – 2009**

(continuação)

Território de identidade e municípios	Estabelecimentos								
	Total	Urbana				Rural			
		Federal	Estadual	Municipal	Privada	Federal	Estadual	Municipal	Privada
<b>Chapada Diamantina</b>	<b>131</b>	-	<b>26</b>	<b>33</b>	-	-	<b>3</b>	<b>69</b>	-
Abaíra	-	-	-	-	-	-	-	-	-
Andaraí	6	-	1	3	-	-	-	2	-
Barra da Estiva	7	-	-	3	-	-	-	4	-
Boninal	-	-	-	-	-	-	-	-	-
Bonito	6	-	1	1	-	-	-	4	-
Ibicoara	1	-	-	1	-	-	-	-	-
Ibitiara	9	-	1	2	-	-	1	5	-
Iraquara	16	-	2	3	-	-	-	11	-
Itaeté	3	-	1	1	-	-	-	1	-
Jussiape	-	-	-	-	-	-	-	-	-
Lençóis	6	-	2	1	-	-	-	3	-
Marcionílio Souza	7	-	1	3	-	-	-	3	-
Morro do Chapéu	43	-	2	6	-	-	2	33	-
Mucugê	3	-	1	2	-	-	-	-	-
Nova Redenção	2	-	1	1	-	-	-	-	-
Novo Horizonte	1	-	1	-	-	-	-	-	-
Palmeiras	2	-	2	-	-	-	-	-	-
Piatã	2	-	-	2	-	-	-	-	-
Rio de Contas	-	-	-	-	-	-	-	-	-
Seabra	6	-	6	-	-	-	-	-	-
Souto Soares	2	-	2	-	-	-	-	-	-
Utinga	4	-	1	2	-	-	-	1	-
Wagner	5	-	1	2	-	-	-	2	-
<b>Sisal</b>	<b>245</b>	-	<b>38</b>	<b>62</b>	-	-	<b>10</b>	<b>134</b>	<b>1</b>
Araci	54	-	1	14	-	-	-	39	-
Barrocas	-	-	-	-	-	-	-	-	-
Biritinga	7	-	2	1	-	-	-	4	-
Candeal	9	-	1	1	-	-	-	7	-
Cansanção	21	-	2	6	-	-	-	13	-
Conceição do Coité	11	-	5	-	-	-	6	-	-
Ichu	2	-	1	1	-	-	-	-	-
Itiúba	13	-	3	4	-	-	1	4	1
Lamarão	3	-	-	3	-	-	-	-	-
Monte Santo	-	-	-	-	-	-	-	-	-
Nordestina	-	-	-	-	-	-	-	-	-
Queimadas	13	-	2	6	-	-	-	5	-
Quijingue	5	-	-	2	-	-	-	3	-
Retirolândia	2	-	1	-	-	-	-	1	-
Santaluz	13	-	2	3	-	-	1	7	-
São Domingos	5	-	2	1	-	-	-	2	-
Serrinha	66	-	9	14	-	-	2	41	-
Teofilândia	7	-	1	2	-	-	-	4	-

**2.6.4.1 Estabelecimentos com educação de jovens e adultos, por localização e dependência administrativa, segundo o território de identidade e municípios – Bahia – 2009**

(continuação)

Território de identidade e municípios	Estabelecimentos								
	Total	Urbana				Rural			
		Federal	Estadual	Municipal	Privada	Federal	Estadual	Municipal	Privada
Tucano	8	-	3	2	-	-	-	3	-
Valente	6	-	3	2	-	-	-	1	-
<b>Litoral Sul</b>	<b>321</b>	<b>-</b>	<b>58</b>	<b>152</b>	<b>-</b>	<b>-</b>	<b>4</b>	<b>107</b>	<b>-</b>
Almadina	2	-	1	1	-	-	-	-	-
Arataca	4	-	1	3	-	-	-	-	-
Aurelino Leal	14	-	2	6	-	-	-	6	-
Barro Preto	5	-	-	3	-	-	-	2	-
Buerarema	7	-	2	4	-	-	-	1	-
Camacan	6	-	3	3	-	-	-	-	-
Canavieiras	17	-	2	7	-	-	-	8	-
Coaraci	16	-	1	9	-	-	-	6	-
Floresta Azul	4	-	-	4	-	-	-	-	-
Ibicaraí	12	-	2	9	-	-	1	-	-
Ibirapitanga	24	-	-	4	-	-	-	20	-
Ilhéus	44	-	13	17	-	-	2	12	-
Itabuna	50	-	16	29	-	-	-	5	-
Itacaré	7	-	2	4	-	-	-	1	-
Itaju do Colônia	6	-	1	5	-	-	-	-	-
Itajuípe	14	-	2	10	-	-	-	2	-
Itapé	7	-	1	4	-	-	-	2	-
Itapitanga	2	-	-	2	-	-	-	-	-
Jussari	8	-	1	3	-	-	-	4	-
Maraú	11	-	1	1	-	-	-	9	-
Mascote	3	-	1	2	-	-	-	-	-
Pau Brasil	5	-	1	3	-	-	1	-	-
Santa Luzia	8	-	1	4	-	-	-	3	-
São José da Vitória	3	-	-	2	-	-	-	1	-
Ubaitaba	10	-	1	5	-	-	-	4	-
Una	8	-	1	4	-	-	-	3	-
Uruçuca	24	-	2	4	-	-	-	18	-
<b>Baixo Sul</b>	<b>231</b>	<b>1</b>	<b>11</b>	<b>48</b>	<b>-</b>	<b>-</b>	<b>-</b>	<b>171</b>	<b>-</b>
Aratuípe	4	-	1	3	-	-	-	-	-
Cairu	15	-	-	2	-	-	-	13	-
Camamu	29	-	1	5	-	-	-	23	-
Gandu	2	-	2	-	-	-	-	-	-
Igrapiúna	29	-	-	2	-	-	-	27	-
Ituberá	27	-	-	10	-	-	-	17	-
Jaguaripe	7	-	1	1	-	-	-	5	-
Nilo Peçanha	4	-	1	-	-	-	-	3	-
Piraí do Norte	-	-	-	-	-	-	-	-	-
Presidente Tancredo Neves	18	-	-	3	-	-	-	15	-

**2.6.4.1 Estabelecimentos com educação de jovens e adultos, por localização e dependência administrativa, segundo o território de identidade e municípios – Bahia – 2009**

(continuação)

Território de identidade e municípios	Estabelecimentos								
	Total	Urbana				Rural			
		Federal	Estadual	Municipal	Privada	Federal	Estadual	Municipal	Privada
Taperoá	52	-	1	5	-	-	-	46	-
Teolândia	10	-	-	4	-	-	-	6	-
Valença	27	1	3	10	-	-	-	13	-
Wenceslau Guimarães	7	-	1	3	-	-	-	3	-
<b>Extremo Sul</b>	<b>308</b>	<b>1</b>	<b>26</b>	<b>167</b>	<b>1</b>	<b>-</b>	<b>3</b>	<b>110</b>	<b>-</b>
Alcobaça	24	-	1	4	-	-	-	19	-
Belmonte	9	-	-	7	-	-	-	2	-
Caravelas	12	-	-	11	-	-	-	1	-
Eunápolis	32	1	5	19	-	-	-	7	-
Guaratinga	9	-	1	6	-	-	-	2	-
Ibirapoã	2	-	-	1	-	-	-	1	-
Itabela	12	-	1	10	-	-	-	1	-
Itagimirim	4	-	-	4	-	-	-	-	-
Itamaraju	25	-	4	10	-	-	-	11	-
Itanhém	17	-	1	11	-	-	-	5	-
Itapebi	6	-	-	5	-	-	-	1	-
Jucuruçu	12	-	1	4	-	-	-	7	-
Lajedão	1	-	-	1	-	-	-	-	-
Medeiros Neto	9	-	-	8	-	-	-	1	-
Mucuri	17	-	1	15	1	-	-	-	-
Nova Viçosa	9	-	1	7	-	-	-	1	-
Porto Seguro	48	-	3	14	-	-	-	31	-
Prado	18	-	-	6	-	-	3	9	-
Santa Cruz Cabrália	13	-	-	6	-	-	-	7	-
Teixeira de Freitas	25	-	7	18	-	-	-	-	-
Vereda	4	-	-	-	-	-	-	4	-
<b>Itapetinga</b>	<b>49</b>	<b>-</b>	<b>6</b>	<b>34</b>	<b>-</b>	<b>-</b>	<b>-</b>	<b>9</b>	<b>-</b>
Caatiba	1	-	-	1	-	-	-	-	-
Firmino Alves	-	-	-	-	-	-	-	-	-
Ibicuí	1	-	-	1	-	-	-	-	-
Iguaí	5	-	-	3	-	-	-	2	-
Itambé	15	-	-	8	-	-	-	7	-
Itapetinga	10	-	4	6	-	-	-	-	-
Itarantim	-	-	-	-	-	-	-	-	-
Itororó	5	-	1	4	-	-	-	-	-
Macarani	6	-	-	6	-	-	-	-	-
Maiquinique	4	-	-	4	-	-	-	-	-
Nova Canaã	1	-	1	-	-	-	-	-	-
Potiraguá	-	-	-	-	-	-	-	-	-
Santa Cruz da Vitória	1	-	-	1	-	-	-	-	-

**2.6.4.1 Estabelecimentos com educação de jovens e adultos, por localização e dependência administrativa, segundo o território de identidade e municípios – Bahia – 2009**

(continuação)

Território de identidade e municípios	Estabelecimentos								
	Total	Urbana				Rural			
		Federal	Estadual	Municipal	Privada	Federal	Estadual	Municipal	Privada
<b>Vale do Jequiçá</b>	<b>157</b>	-	<b>20</b>	<b>47</b>	-	-	<b>1</b>	<b>89</b>	-
Amargosa	11	-	3	5	-	-	-	3	-
Brejões	6	-	1	3	-	-	-	2	-
Cravolândia	1	-	-	1	-	-	-	-	-
Elísio Medrado	4	-	1	1	-	-	-	2	-
Irajuba	18	-	-	6	-	-	-	12	-
Iramaia	15	-	-	1	-	-	-	14	-
Itaquara	5	-	1	2	-	-	-	2	-
Itiruçu	1	-	-	-	-	-	1	-	-
Jaguaquara	8	-	-	8	-	-	-	-	-
Jiquiriçá	3	-	2	1	-	-	-	-	-
Lafayette Coutinho	1	-	1	-	-	-	-	-	-
Lagedo do Tabocal	-	-	-	-	-	-	-	-	-
Laje	28	-	2	2	-	-	-	24	-
Maracás	10	-	2	3	-	-	-	5	-
Milagres	1	-	-	1	-	-	-	-	-
Mutuípe	10	-	2	2	-	-	-	6	-
Nova Itarana	3	-	1	2	-	-	-	-	-
Planaltino	5	-	1	1	-	-	-	3	-
Santa Inês	4	-	1	3	-	-	-	-	-
São Miguel das Matas	4	-	1	1	-	-	-	2	-
Ubaíra	19	-	1	4	-	-	-	14	-
<b>Sertão do São Francisco</b>	<b>184</b>	-	<b>28</b>	<b>38</b>	-	-	<b>1</b>	<b>117</b>	-
Campo Alegre de Lourdes	12	-	2	2	-	-	-	8	-
Canudos	1	-	1	-	-	-	-	-	-
Casa Nova	9	-	3	4	-	-	-	2	-
Curaçá	31	-	2	2	-	-	-	27	-
Juazeiro	57	-	12	15	-	-	-	30	-
Pilão Arcado	1	-	1	-	-	-	-	-	-
Remanso	35	-	2	8	-	-	-	25	-
Sento Sé	31	-	2	4	-	-	1	24	-
Sobradinho	3	-	2	1	-	-	-	-	-
Uauá	4	-	1	2	-	-	-	1	-
<b>Oeste Baiano</b>	<b>157</b>	<b>1</b>	<b>17</b>	<b>46</b>	-	-	-	<b>93</b>	-
Angical	17	-	-	3	-	-	-	14	-
Baianópolis	3	-	-	1	-	-	-	2	-
Barreiras	34	1	10	12	-	-	-	11	-
Buritirama	1	-	-	1	-	-	-	-	-
Catolândia	3	-	-	2	-	-	-	1	-
Cotegipe	16	-	1	3	-	-	-	12	-
Cristópolis	3	-	-	1	-	-	-	2	-
Formosa do Rio Preto	26	-	-	5	-	-	-	21	-

**2.6.4.1 Estabelecimentos com educação de jovens e adultos, por localização e dependência administrativa, segundo o território de identidade e municípios – Bahia – 2009**

(continuação)

Território de identidade e municípios	Estabelecimentos								
	Total	Urbana				Rural			
		Federal	Estadual	Municipal	Privada	Federal	Estadual	Municipal	Privada
Luís Eduardo Magalhães	11	-	1	6	-	-	-	4	-
Mansidão	-	-	-	-	-	-	-	-	-
Riachão das Neves	6	-	-	2	-	-	-	4	-
Santa Rita de Cássia	6	-	1	2	-	-	-	3	-
São Desidério	14	-	2	2	-	-	-	10	-
Wanderley	17	-	2	6	-	-	-	9	-
<b>Bacia do Paramirim</b>	<b>114</b>	<b>-</b>	<b>9</b>	<b>20</b>	<b>-</b>	<b>-</b>	<b>-</b>	<b>85</b>	<b>-</b>
Boquira	5	-	1	2	-	-	-	2	-
Botuporã	41	-	1	6	-	-	-	34	-
Caturama	3	-	-	1	-	-	-	2	-
Érico Cardoso	2	-	-	1	-	-	-	1	-
Ibipitanga	4	-	2	1	-	-	-	1	-
Macaúbas	52	-	3	5	-	-	-	44	-
Paramirim	1	-	-	1	-	-	-	-	-
Rio do Pires	2	-	1	1	-	-	-	-	-
Tanque Novo	4	-	1	2	-	-	-	1	-
<b>Sertão Produtivo</b>	<b>168</b>	<b>-</b>	<b>23</b>	<b>49</b>	<b>-</b>	<b>1</b>	<b>-</b>	<b>95</b>	<b>-</b>
Brumado	11	-	2	7	-	-	-	2	-
Caculé	7	-	2	3	-	-	-	2	-
Caetité	8	-	4	1	-	-	-	3	-
Candiba	1	-	1	-	-	-	-	-	-
Contendas do Sincorá	9	-	-	1	-	-	-	8	-
Dom Basílio	1	-	-	1	-	-	-	-	-
Guanambi	16	-	5	10	-	1	-	-	-
Ibiassucê	1	-	1	-	-	-	-	-	-
Ituaçu	28	-	-	2	-	-	-	26	-
Iuiú	2	-	-	1	-	-	-	1	-
Lagoa Real	-	-	-	-	-	-	-	-	-
Livramento de Nossa Senhora	5	-	2	3	-	-	-	-	-
Malhada de Pedras	1	-	-	1	-	-	-	-	-
Palmas de Monte Alto	50	-	1	5	-	-	-	44	-
Pindaí	8	-	1	4	-	-	-	3	-
Rio do Antônio	6	-	2	3	-	-	-	1	-
Sebastião Laranjeiras	6	-	-	3	-	-	-	3	-
Tanhaçu	5	-	-	3	-	-	-	2	-
Urandi	3	-	2	1	-	-	-	-	-
<b>Piemonte do Paraguaçu</b>	<b>121</b>	<b>-</b>	<b>19</b>	<b>46</b>	<b>1</b>	<b>-</b>	<b>1</b>	<b>54</b>	<b>-</b>
Boa Vista do Tupim	10	-	1	2	-	-	-	7	-
laçu	17	-	2	9	-	-	-	6	-
Ibiquera	2	-	1	1	-	-	-	-	-
Itaberaba	21	-	5	11	1	-	-	4	-

**2.6.4.1 Estabelecimentos com educação de jovens e adultos, por localização e dependência administrativa, segundo o território de identidade e municípios – Bahia – 2009**

(continuação)

Território de identidade e municípios	Estabelecimentos								
	Total	Urbana				Rural			
		Federal	Estadual	Municipal	Privada	Federal	Estadual	Municipal	Privada
Itatim	17	-	1	7	-	-	-	9	-
Lajedinho	1	-	-	1	-	-	-	-	-
Macajuba	-	-	-	-	-	-	-	-	-
Miguel Calmon	12	-	1	4	-	-	-	7	-
Mundo Novo	2	-	2	-	-	-	-	-	-
Piritiba	1	-	1	-	-	-	-	-	-
Rafael Jambeiro	7	-	1	2	-	-	1	3	-
Ruy Barbosa	12	-	3	4	-	-	-	5	-
Santa Terezinha	7	-	1	2	-	-	-	4	-
Tapiramutá	12	-	-	3	-	-	-	9	-
<b>Bacia do Jacuípe</b>	<b>90</b>	<b>-</b>	<b>14</b>	<b>27</b>	<b>1</b>	<b>-</b>	<b>2</b>	<b>46</b>	<b>-</b>
Baixa Grande	6	-	1	2	-	-	-	3	-
Capela do Alto Alegre	4	-	1	1	-	-	-	2	-
Gavião	-	-	-	-	-	-	-	-	-
Ipirá	37	-	3	11	-	-	-	23	-
Mairi	6	-	-	1	-	-	-	5	-
Nova Fátima	1	-	1	-	-	-	-	-	-
Pé de Serra	5	-	1	1	-	-	-	3	-
Pintadas	2	-	-	1	-	-	-	1	-
Quixabeira	6	-	1	2	-	-	-	3	-
Riachão do Jacuípe	13	-	3	2	1	-	2	5	-
São José do Jacuípe	2	-	-	2	-	-	-	-	-
Serra Preta	4	-	3	1	-	-	-	-	-
Várzea da Roça	-	-	-	-	-	-	-	-	-
Várzea do Poço	4	-	-	3	-	-	-	1	-
<b>Piemonte da Diamantina</b>	<b>86</b>	<b>-</b>	<b>12</b>	<b>27</b>	<b>1</b>	<b>-</b>	<b>-</b>	<b>46</b>	<b>-</b>
Caém	-	-	-	-	-	-	-	-	-
Capim Grosso	8	-	1	6	-	-	-	1	-
Jacobina	26	-	8	10	1	-	-	7	-
Mirangaba	17	-	-	1	-	-	-	16	-
Ourolândia	8	-	1	1	-	-	-	6	-
Saúde	11	-	1	2	-	-	-	8	-
Serrolândia	3	-	1	2	-	-	-	-	-
Umburanas	9	-	-	3	-	-	-	6	-
Várzea Nova	4	-	-	2	-	-	-	2	-
<b>Semiárido Nordeste II</b>	<b>138</b>	<b>-</b>	<b>10</b>	<b>39</b>	<b>-</b>	<b>-</b>	<b>-</b>	<b>89</b>	<b>-</b>
Ajustina	4	-	-	2	-	-	-	2	-
Antas	2	-	-	2	-	-	-	-	-
Banzaê	1	-	-	1	-	-	-	-	-
Cícero Dantas	11	-	-	3	-	-	-	8	-
Cipó	8	-	-	4	-	-	-	4	-

**2.6.4.1 Estabelecimentos com educação de jovens e adultos, por localização e dependência administrativa, segundo o território de identidade e municípios – Bahia – 2009**

(continuação)

Território de identidade e municípios	Estabelecimentos								
	Total	Urbana				Rural			
		Federal	Estadual	Municipal	Privada	Federal	Estadual	Municipal	Privada
Coronel João Sá	1	-	-	1	-	-	-	-	-
Euclides da Cunha	6	-	3	3	-	-	-	-	-
Fátima	5	-	-	2	-	-	-	3	-
Heliópolis	6	-	-	2	-	-	-	4	-
Jeremoabo	18	-	1	5	-	-	-	12	-
Nova Soure	9	-	3	2	-	-	-	4	-
Novo Triunfo	1	-	-	1	-	-	-	-	-
Paripiranga	1	-	-	1	-	-	-	-	-
Pedro Alexandre	17	-	-	1	-	-	-	16	-
Ribeira do Amparo	25	-	1	1	-	-	-	23	-
Ribeira do Pombal	7	-	2	2	-	-	-	3	-
Santa Brígida	7	-	-	4	-	-	-	3	-
Sítio do Quinto	9	-	-	2	-	-	-	7	-
<b>Agreste de Alagoinhas/Litoral Norte</b>	<b>319</b>	<b>1</b>	<b>41</b>	<b>101</b>	<b>1</b>	<b>-</b>	<b>4</b>	<b>171</b>	<b>-</b>
Acajutiba	3	-	3	-	-	-	-	-	-
Alagoinhas	37	-	13	12	-	-	-	12	-
Aporá	9	-	1	3	-	-	-	5	-
Araçás	6	-	1	1	-	-	-	4	-
Aramari	13	-	1	2	-	-	-	10	-
Cardeal da Silva	6	-	1	4	-	-	-	1	-
Catu	26	1	4	13	-	-	2	6	-
Conde	10	-	2	6	-	-	-	2	-
Crisópolis	6	-	-	2	-	-	-	4	-
Entre Rios	27	-	2	8	1	-	-	16	-
Esplanada	11	-	-	5	-	-	-	6	-
Inhambupe	28	-	1	6	-	-	-	21	-
Itanagra	2	-	-	2	-	-	-	-	-
Itapicuru	17	-	-	2	-	-	-	15	-
Jandaíra	12	-	1	2	-	-	-	9	-
Mata de São João	26	-	3	11	-	-	1	11	-
Olindina	8	-	1	5	-	-	1	1	-
Ouriçangas	11	-	1	2	-	-	-	8	-
Pedrão	14	-	1	2	-	-	-	11	-
Pojuca	16	-	2	6	-	-	-	8	-
Rio Real	10	-	2	6	-	-	-	2	-
Sátiro Dias	21	-	1	1	-	-	-	19	-
<b>Portal do Sertão</b>	<b>301</b>	<b>-</b>	<b>82</b>	<b>86</b>	<b>-</b>	<b>-</b>	<b>7</b>	<b>126</b>	<b>-</b>
Água Fria	8	-	-	4	-	-	-	4	-
Amélia Rodrigues	14	-	3	5	-	-	-	6	-
Anguera	4	-	1	1	-	-	-	2	-
Antônio Cardoso	12	-	-	2	-	-	-	10	-
Conceição da Feira	11	-	3	4	-	-	-	4	-

**2.6.4.1 Estabelecimentos com educação de jovens e adultos, por localização e dependência administrativa, segundo o território de identidade e municípios – Bahia – 2009**

(continuação)

Território de identidade e municípios	Estabelecimentos								
	Total	Urbana				Rural			
		Federal	Estadual	Municipal	Privada	Federal	Estadual	Municipal	Privada
Conceição do Jacuípe	13	-	4	8	-	-	1	-	
Coração de Maria	8	-	2	2	-	-	3	-	
Feira de Santana	130	-	57	39	-	-	28	-	
Ipecaetá	33	-	-	1	-	-	32	-	
Irará	20	-	1	5	-	-	14	-	
Santa Bárbara	3	-	2	1	-	-	-	-	
Santanópolis	2	-	1	1	-	-	-	-	
Santo Estêvão	25	-	3	5	-	-	17	-	
São Gonçalo dos Campos	7	-	4	-	-	-	3	-	
Tanquinho	2	-	1	1	-	-	-	-	
Teodoro Sampaio	4	-	-	3	-	-	1	-	
Terra Nova	5	-	-	4	-	-	1	-	
<b>Vitória da Conquista</b>	<b>214</b>	<b>1</b>	<b>30</b>	<b>72</b>	<b>-</b>	<b>-</b>	<b>110</b>	<b>-</b>	
Anagé	19	-	1	3	-	-	15	-	
Aracatu	21	-	-	4	-	-	17	-	
Barra do Choça	10	-	-	4	-	-	6	-	
Belo Campo	5	-	2	3	-	-	-	-	
Bom Jesus da Serra	-	-	-	-	-	-	-	-	
Caetanos	10	-	1	1	-	-	8	-	
Cândido Sales	11	-	-	7	-	-	4	-	
Caraíbas	1	-	-	1	-	-	-	-	
Condeúba	5	-	1	1	-	-	3	-	
Cordeiros	2	-	-	2	-	-	-	-	
Encruzilhada	11	-	-	3	-	-	8	-	
Guajeru	1	-	1	-	-	-	-	-	
Jacaraci	3	-	-	3	-	-	-	-	
Licínio de Almeida	2	-	-	2	-	-	-	-	
Maetinga	1	-	-	1	-	-	-	-	
Mirante	2	-	-	-	-	-	2	-	
Mortugaba	6	-	2	3	-	-	1	-	
Piripá	4	-	-	2	-	-	2	-	
Planalto	4	-	2	1	-	-	1	-	
Poções	15	-	2	10	-	-	3	-	
Presidente Jânio Quadros	13	-	1	2	-	-	10	-	
Ribeirão do Largo	-	-	-	-	-	-	-	-	
Tremedal	-	-	-	-	-	-	-	-	
Vitória da Conquista	68	1	17	19	-	-	30	-	
<b>Recôncavo</b>	<b>259</b>	<b>-</b>	<b>38</b>	<b>80</b>	<b>-</b>	<b>-</b>	<b>139</b>	<b>-</b>	
Cabaceiras do Paraguaçu	5	-	1	2	-	-	2	-	
Cachoeira	3	-	2	-	-	-	-	-	
Castro Alves	7	-	-	3	-	-	4	-	



**2.6.4.1 Estabelecimentos com educação de jovens e adultos, por localização e dependência administrativa, segundo o território de identidade e municípios – Bahia – 2009**

(continuação)

Território de identidade e municípios	Estabelecimentos								
	Total	Urbana				Rural			
		Federal	Estadual	Municipal	Privada	Federal	Estadual	Municipal	Privada
Conceição do Almeida	1	-	1	-	-	-	-	-	-
Cruz das Almas	18	-	5	6	-	-	-	7	-
Dom Macedo Costa	6	-	2	1	-	-	-	3	-
Governador Mangabeira	17	-	2	2	-	-	-	13	-
Maragogipe	30	-	-	7	-	-	1	22	-
Muniz Ferreira	3	-	2	1	-	-	-	-	-
Muritiba	7	-	1	3	-	-	-	3	-
Nazaré	33	-	3	18	-	-	-	12	-
Santo Amaro	40	-	4	11	-	-	-	25	-
Santo Antônio de Jesus	33	-	10	8	-	-	-	15	-
São Felipe	-	-	-	-	-	-	-	-	-
São Félix	7	-	1	3	-	-	-	3	-
São Francisco do Conde	24	-	2	5	-	-	-	17	-
São Sebastião do Passé	20	-	2	6	-	-	-	12	-
Sapeaçu	1	-	-	1	-	-	-	-	-
Saubara	4	-	-	3	-	-	-	1	-
Varzedo	-	-	-	-	-	-	-	-	-
<b>Médio Rio de Contas</b>	<b>91</b>	<b>-</b>	<b>19</b>	<b>49</b>	<b>-</b>	<b>-</b>	<b>-</b>	<b>23</b>	<b>-</b>
Aiquara	4	-	-	3	-	-	-	1	-
Apuarema	-	-	-	-	-	-	-	-	-
Barra do Rocha	2	-	1	1	-	-	-	-	-
Boa Nova	5	-	1	1	-	-	-	3	-
Dário Meira	3	-	-	2	-	-	-	1	-
Gongogi	6	-	-	5	-	-	-	1	-
Ibirataia	6	-	-	6	-	-	-	-	-
Ipiaú	10	-	3	6	-	-	-	1	-
Itagi	4	-	-	3	-	-	-	1	-
Itagibá	5	-	-	2	-	-	-	3	-
Itamari	4	-	-	1	-	-	-	3	-
Jequié	30	-	9	15	-	-	-	6	-
Jitaúna	-	-	-	-	-	-	-	-	-
Manoel Vitorino	7	-	1	3	-	-	-	3	-
Nova Ibiá	1	-	-	1	-	-	-	-	-
Ubatã	4	-	4	-	-	-	-	-	-
<b>Bacia do Rio Corrente</b>	<b>97</b>	<b>-</b>	<b>6</b>	<b>20</b>	<b>-</b>	<b>-</b>	<b>-</b>	<b>71</b>	<b>-</b>
Brejolândia	1	-	1	-	-	-	-	-	-
Canápolis	-	-	-	-	-	-	-	-	-
Cocos	35	-	-	3	-	-	-	32	-
Coribe	4	-	-	1	-	-	-	3	-
Correntina	33	-	2	4	-	-	-	27	-
Jaborandi	2	-	1	1	-	-	-	-	-

**2.6.4.1 Estabelecimentos com educação de jovens e adultos, por localização e dependência administrativa, segundo o território de identidade e municípios – Bahia – 2009**

(conclusão)

Território de identidade e municípios	Estabelecimentos								
	Total	Urbana				Rural			
		Federal	Estadual	Municipal	Privada	Federal	Estadual	Municipal	Privada
Santa Maria da Vitória	6	-	-	4	-	-	-	2	-
Santana	3	-	1	1	-	-	-	1	-
São Félix do Coribe	6	-	1	3	-	-	-	2	-
Serra Dourada	6	-	-	3	-	-	-	3	-
Tabocas do Brejo Velho	1	-	-	-	-	-	-	1	-
<b>Itaparica</b>	<b>75</b>	<b>-</b>	<b>6</b>	<b>24</b>	<b>2</b>	<b>-</b>	<b>3</b>	<b>40</b>	<b>-</b>
Abaré	9	-	1	2	-	-	-	6	-
Chorrochó	18	-	-	2	-	-	1	15	-
Glória	15	-	-	3	-	-	-	12	-
Macururé	1	-	-	1	-	-	-	-	-
Paulo Afonso	27	-	4	15	2	-	-	6	-
Rodelas	5	-	1	1	-	-	2	1	-
<b>Piemonte Norte do Itapicuru</b>	<b>181</b>	<b>-</b>	<b>17</b>	<b>38</b>	<b>-</b>	<b>1</b>	<b>5</b>	<b>120</b>	<b>-</b>
Andorinha	16	-	1	2	-	-	-	13	-
Antônio Gonçalves	9	-	1	1	-	-	-	7	-
Caldeirão Grande	15	-	-	5	-	-	-	10	-
Campo Formoso	45	-	5	8	-	-	-	32	-
Filadélfia	8	-	1	3	-	-	-	4	-
Jaguarari	31	-	2	5	-	-	2	22	-
Pindobaçu	5	-	2	1	-	-	1	1	-
Ponto Novo	17	-	1	4	-	-	-	12	-
Senhor do Bonfim	35	-	4	9	-	1	2	19	-
<b>Metropolitano de Salvador</b>	<b>604</b>	<b>1</b>	<b>228</b>	<b>318</b>	<b>9</b>	<b>-</b>	<b>-</b>	<b>48</b>	<b>-</b>
Camaçari	44	-	3	35	1	-	-	5	-
Candeias	37	-	5	18	-	-	-	14	-
Dias D'Ávila	5	-	1	4	-	-	-	-	-
Itaparica	10	-	3	6	-	-	-	1	-
Lauro de Freitas	45	-	7	38	-	-	-	-	-
Madre de Deus	2	-	1	1	-	-	-	-	-
Salinas da Margarida	10	-	-	4	-	-	-	6	-
Salvador	392	1	197	183	8	-	-	3	-
Simões Filho	32	-	8	24	-	-	-	-	-
Vera Cruz	27	-	3	5	-	-	-	19	-

Fontes: SEC, MEC/Inep.

**2.6.4.2 Matrícula inicial na educação de jovens e adultos, por localização e dependência administrativa, segundo o território de identidade e municípios – Bahia – 2009**

(continua)

Território de identidade e municípios	Matrícula inicial								
	Total	Urbana				Rural			
		Federal	Estadual	Municipal	Privada	Federal	Estadual	Municipal	Privada
<b>Estado da Bahia</b>	<b>503.747</b>	<b>347</b>	<b>225.863</b>	<b>181.850</b>	<b>3.982</b>	<b>107</b>	<b>5.399</b>	<b>86.186</b>	<b>13</b>
<b>Irecê</b>	<b>11.424</b>	-	<b>2.556</b>	<b>4.436</b>	<b>196</b>	-	<b>60</b>	<b>4.176</b>	-
América Dourada	497	-	-	169	-	-	-	328	-
Barra do Mendes	-	-	-	-	-	-	-	-	-
Barro Alto	157	-	-	157	-	-	-	-	-
Cafarnaum	906	-	-	311	-	-	-	595	-
Canarana	727	-	-	429	-	-	-	298	-
Central	984	-	424	233	-	-	-	327	-
Gentio do Ouro	73	-	73	-	-	-	-	-	-
Ibipeba	383	-	130	10	-	-	60	183	-
Ibititá	226	-	-	95	-	-	-	131	-
Ipupiara	243	-	-	216	-	-	-	27	-
Irecê	1.977	-	744	911	196	-	-	126	-
Itaguaçu da Bahia	-	-	-	-	-	-	-	-	-
João Dourado	704	-	295	355	-	-	-	54	-
Jussara	306	-	-	262	-	-	-	44	-
Lapão	380	-	-	162	-	-	-	218	-
Mulungu do Morro	126	-	-	126	-	-	-	-	-
Presidente Dutra	582	-	149	281	-	-	-	152	-
São Gabriel	326	-	145	151	-	-	-	30	-
Uibaí	363	-	120	135	-	-	-	108	-
Xique-Xique	2.464	-	476	433	-	-	-	1.555	-
<b>Velho Chico</b>	<b>8.417</b>	-	<b>1.823</b>	<b>2.617</b>	<b>313</b>	-	-	<b>3.664</b>	-
Barra	738	-	86	258	-	-	-	394	-
Bom Jesus da Lapa	1.892	-	848	600	313	-	-	131	-
Brotas de Macaúbas	208	-	-	130	-	-	-	78	-
Carinhanha	1.047	-	-	306	-	-	-	741	-
Feira da Mata	124	-	-	124	-	-	-	-	-
Ibotirama	534	-	272	251	-	-	-	11	-
Igaporã	336	-	180	40	-	-	-	116	-
Malhada	161	-	-	40	-	-	-	121	-
Matina	270	-	-	154	-	-	-	116	-
Morpará	31	-	-	31	-	-	-	-	-
Muquém do São Francisco	1.132	-	-	80	-	-	-	1.052	-
Oliveira dos Brejinhos	161	-	83	37	-	-	-	41	-
Paratinga	510	-	41	210	-	-	-	259	-
Riacho de Santana	411	-	188	194	-	-	-	29	-
Serra do Ramalho	840	-	125	162	-	-	-	553	-
Sítio do Mato	22	-	-	-	-	-	-	22	-

**2.6.4.2 Matrícula inicial na educação de jovens e adultos, por localização e dependência administrativa, segundo o território de identidade e municípios – Bahia – 2009**

(continuação)

Território de identidade e municípios	Matrícula inicial								
	Total	Urbana				Rural			
		Federal	Estadual	Municipal	Privada	Federal	Estadual	Municipal	Privada
<b>Chapada Diamantina</b>	<b>8.765</b>	-	<b>4.129</b>	<b>2.433</b>	-	-	<b>163</b>	<b>2.040</b>	-
Abaíra	-	-	-	-	-	-	-	-	-
Andaraí	443	-	142	201	-	-	-	100	-
Barra da Estiva	491	-	-	370	-	-	-	121	-
Boninal	-	-	-	-	-	-	-	-	-
Bonito	774	-	263	247	-	-	-	264	-
Ibicoara	318	-	-	318	-	-	-	-	-
Ibitiara	183	-	38	37	-	-	35	73	-
Iraquara	705	-	344	118	-	-	-	243	-
Itaeté	285	-	224	37	-	-	-	24	-
Jussiape	-	-	-	-	-	-	-	-	-
Lençóis	283	-	223	15	-	-	-	45	-
Marcionílio Souza	331	-	60	171	-	-	-	100	-
Morro do Chapéu	2.260	-	594	495	-	-	128	1.043	-
Mucugê	214	-	129	85	-	-	-	-	-
Nova Redenção	166	-	124	42	-	-	-	-	-
Novo Horizonte	71	-	71	-	-	-	-	-	-
Palmeiras	248	-	248	-	-	-	-	-	-
Piatã	134	-	-	134	-	-	-	-	-
Rio de Contas	-	-	-	-	-	-	-	-	-
Seabra	599	-	599	-	-	-	-	-	-
Souto Soares	175	-	175	-	-	-	-	-	-
Utinga	567	-	444	116	-	-	-	7	-
Wagner	518	-	451	47	-	-	-	20	-
<b>Sisal</b>	<b>18.420</b>	-	<b>7.203</b>	<b>5.079</b>	-	-	<b>830</b>	<b>5.295</b>	<b>13</b>
Araci	2.713	-	141	1.370	-	-	-	1.202	-
Barrocas	-	-	-	-	-	-	-	-	-
Biritinga	522	-	311	73	-	-	-	138	-
Candeal	343	-	246	17	-	-	-	80	-
Cansanção	1.251	-	434	420	-	-	-	397	-
Conceição do Coité	1.758	-	1.154	-	-	-	604	-	-
Ichu	76	-	62	14	-	-	-	-	-
Itiúba	1.053	-	452	227	-	-	87	274	13
Lamarão	304	-	-	304	-	-	-	-	-
Monte Santo	-	-	-	-	-	-	-	-	-
Nordestina	-	-	-	-	-	-	-	-	-
Queimadas	926	-	285	459	-	-	-	182	-
Quijingue	153	-	-	97	-	-	-	56	-
Retirolândia	292	-	257	-	-	-	-	35	-
Santaluz	1.180	-	340	422	-	-	9	409	-
São Domingos	244	-	121	61	-	-	-	62	-

**2.6.4.2 Matrícula inicial na educação de jovens e adultos, por localização e dependência administrativa, segundo o território de identidade e municípios – Bahia – 2009**

(continuação)

Território de identidade e municípios	Matrícula inicial								
	Total	Urbana				Rural			
		Federal	Estadual	Municipal	Privada	Federal	Estadual	Municipal	Privada
Serrinha	4.992	-	1.933	950	-	-	130	1.979	-
Teofilândia	452	-	117	233	-	-	-	102	-
Tucano	1.568	-	987	276	-	-	-	305	-
Valente	593	-	363	156	-	-	-	74	-
<b>Litoral Sul</b>	<b>34.858</b>	<b>-</b>	<b>14.701</b>	<b>15.638</b>	<b>-</b>	<b>-</b>	<b>493</b>	<b>4.026</b>	<b>-</b>
Almadina	228	-	188	40	-	-	-	-	-
Arataca	334	-	126	208	-	-	-	-	-
Aurelino Leal	880	-	233	536	-	-	-	111	-
Barro Preto	335	-	-	306	-	-	-	29	-
Buerarema	799	-	495	285	-	-	-	19	-
Camacan	1.313	-	795	518	-	-	-	-	-
Canavieiras	1.487	-	687	671	-	-	-	129	-
Coaraci	1.322	-	360	831	-	-	-	131	-
Floresta Azul	376	-	-	376	-	-	-	-	-
Ibicaraí	965	-	579	332	-	-	54	-	-
Ibirapitanga	1.640	-	-	431	-	-	-	1.209	-
Ilhéus	7.507	-	3.315	2.681	-	-	362	1.149	-
Itabuna	8.039	-	5.162	2.796	-	-	-	81	-
Itacaré	1.266	-	292	928	-	-	-	46	-
Itaju do Colônia	348	-	18	330	-	-	-	-	-
Itajuípe	1.416	-	545	823	-	-	-	48	-
Itapé	269	-	45	191	-	-	-	33	-
Itapitanga	224	-	-	224	-	-	-	-	-
Jussari	357	-	78	236	-	-	-	43	-
Maraú	345	-	21	119	-	-	-	205	-
Mascote	390	-	179	211	-	-	-	-	-
Pau Brasil	659	-	74	508	-	-	77	-	-
Santa Luzia	369	-	169	146	-	-	-	54	-
São José da Vitória	108	-	-	98	-	-	-	10	-
Ubaitaba	1.109	-	670	368	-	-	-	71	-
Una	994	-	192	487	-	-	-	315	-
Uruçuca	1.779	-	478	958	-	-	-	343	-
<b>Baixo Sul</b>	<b>13.760</b>	<b>36</b>	<b>3.835</b>	<b>3.723</b>	<b>-</b>	<b>-</b>	<b>-</b>	<b>6.166</b>	<b>-</b>
Aratuípe	296	-	93	203	-	-	-	-	-
Cairu	838	-	-	152	-	-	-	686	-
Camamu	1.422	-	100	776	-	-	-	546	-
Gandu	872	-	872	-	-	-	-	-	-
Igrapiúna	758	-	-	95	-	-	-	663	-
Ituberá	677	-	-	360	-	-	-	317	-
Jaguaripe	205	-	50	18	-	-	-	137	-

**2.6.4.2 Matrícula inicial na educação de jovens e adultos, por localização e dependência administrativa, segundo o território de identidade e municípios – Bahia – 2009**

(continuação)

Território de identidade e municípios	Matrícula inicial								
	Total	Urbana				Rural			
		Federal	Estadual	Municipal	Privada	Federal	Estadual	Municipal	Privada
Nilo Peçanha	420	-	135	-	-	-	-	285	-
Piraí do Norte	-	-	-	-	-	-	-	-	-
Presidente Tancredo Neves	337	-	-	61	-	-	-	276	-
Taperoá	2.524	-	380	384	-	-	-	1.760	-
Teolândia	529	-	-	296	-	-	-	233	-
Valença	4.257	36	1.999	1.138	-	-	-	1.084	-
Wenceslau Guimarães	625	-	206	240	-	-	-	179	-
<b>Extremo Sul</b>	<b>29.150</b>	<b>18</b>	<b>5.891</b>	<b>18.431</b>	<b>12</b>	<b>-</b>	<b>108</b>	<b>4.690</b>	<b>-</b>
Alcobaça	1.279	-	87	386	-	-	-	806	-
Belmonte	788	-	-	755	-	-	-	33	-
Caravelas	613	-	-	594	-	-	-	19	-
Eunápolis	5.208	18	1.484	3.332	-	-	-	374	-
Guaratinga	615	-	164	407	-	-	-	44	-
Ibirapoã	413	-	-	351	-	-	-	62	-
Itabela	1.324	-	102	1.210	-	-	-	12	-
Itagimirim	298	-	-	298	-	-	-	-	-
Itamaraju	2.346	-	1.052	960	-	-	-	334	-
Itanhém	987	-	232	657	-	-	-	98	-
Itapebi	406	-	-	378	-	-	-	28	-
Jucuruçu	512	-	132	232	-	-	-	148	-
Lajedão	97	-	-	97	-	-	-	-	-
Medeiros Neto	290	-	-	277	-	-	-	13	-
Mucuri	1.374	-	260	1.102	12	-	-	-	-
Nova Viçosa	1.027	-	222	777	-	-	-	28	-
Porto Seguro	5.734	-	759	2.934	-	-	-	2.041	-
Prado	1.069	-	-	769	-	-	108	192	-
Santa Cruz Cabrália	1.159	-	-	763	-	-	-	396	-
Teixeira de Freitas	3.549	-	1.397	2.152	-	-	-	-	-
Vereda	62	-	-	-	-	-	-	62	-
<b>Itapetinga</b>	<b>4.598</b>	<b>-</b>	<b>1.665</b>	<b>2.685</b>	<b>-</b>	<b>-</b>	<b>-</b>	<b>248</b>	<b>-</b>
Caatiba	14	-	-	14	-	-	-	-	-
Firmino Alves	-	-	-	-	-	-	-	-	-
Ibicuí	83	-	-	83	-	-	-	-	-
Iguaí	411	-	-	292	-	-	-	119	-
Itambé	453	-	-	324	-	-	-	129	-
Itapetinga	1.991	-	1.314	677	-	-	-	-	-
Itarantim	-	-	-	-	-	-	-	-	-
Itororó	440	-	105	335	-	-	-	-	-
Macarani	464	-	-	464	-	-	-	-	-
Maiquinique	345	-	-	345	-	-	-	-	-

**2.6.4.2 Matrícula inicial na educação de jovens e adultos, por localização e dependência administrativa, segundo o território de identidade e municípios – Bahia – 2009**

(continuação)

Território de identidade e municípios	Matrícula inicial								
	Total	Urbana				Rural			
		Federal	Estadual	Municipal	Privada	Federal	Estadual	Municipal	Privada
Nova Canaã	246	-	246	-	-	-	-	-	-
Potiraguá	-	-	-	-	-	-	-	-	-
Santa Cruz da Vitória	151	-	-	151	-	-	-	-	-
<b>Vale do Jequiriçá</b>	<b>13.159</b>	-	<b>4.447</b>	<b>5.581</b>	-	-	<b>42</b>	<b>3.089</b>	-
Amargosa	2.184	-	1.942	185	-	-	-	57	-
Brejões	1.124	-	50	711	-	-	-	363	-
Cravolândia	58	-	-	58	-	-	-	-	-
Elísio Medrado	436	-	168	227	-	-	-	41	-
Irajuba	631	-	-	301	-	-	-	330	-
Iramaia	396	-	-	88	-	-	-	308	-
Itaquara	205	-	62	105	-	-	-	38	-
Itiruçu	42	-	-	-	-	-	42	-	-
Jaguaquara	873	-	-	873	-	-	-	-	-
Jiquiriçá	593	-	347	246	-	-	-	-	-
Lafayette Coutinho	63	-	63	-	-	-	-	-	-
Lagedo do Tabocal	-	-	-	-	-	-	-	-	-
Laje	1.743	-	257	314	-	-	-	1.172	-
Maracás	1.176	-	373	601	-	-	-	202	-
Milagres	121	-	-	121	-	-	-	-	-
Mutuípe	1.193	-	435	615	-	-	-	143	-
Nova Itarana	201	-	60	141	-	-	-	-	-
Planaltino	444	-	115	168	-	-	-	161	-
Santa Inês	193	-	48	145	-	-	-	-	-
São Miguel das Matas	511	-	254	166	-	-	-	91	-
Ubaíra	972	-	273	516	-	-	-	183	-
<b>Sertão do São Francisco</b>	<b>16.522</b>	-	<b>6.408</b>	<b>4.646</b>	-	-	<b>186</b>	<b>5.282</b>	-
Campo Alegre de Lourdes	640	-	323	104	-	-	-	213	-
Canudos	105	-	105	-	-	-	-	-	-
Casa Nova	1.183	-	655	413	-	-	-	115	-
Curaçá	1.575	-	255	176	-	-	-	1.144	-
Juazeiro	8.419	-	3.496	2.582	-	-	-	2.341	-
Pilão Arcado	138	-	138	-	-	-	-	-	-
Remanso	2.051	-	609	673	-	-	-	769	-
Sento Sé	1.347	-	237	280	-	-	186	644	-
Sobradinho	715	-	404	311	-	-	-	-	-
Uauá	349	-	186	107	-	-	-	56	-
<b>Oeste Baiano</b>	<b>8.673</b>	<b>60</b>	<b>1.982</b>	<b>4.648</b>	-	-	-	<b>1.983</b>	-
Angical	425	-	-	136	-	-	-	289	-
Baianópolis	69	-	-	46	-	-	-	23	-
Barreiras	3.503	60	1.501	1.691	-	-	-	251	-

**2.6.4.2 Matrícula inicial na educação de jovens e adultos, por localização e dependência administrativa, segundo o território de identidade e municípios – Bahia – 2009**

(continuação)

Território de identidade e municípios	Matrícula inicial								
	Total	Urbana				Rural			
		Federal	Estadual	Municipal	Privada	Federal	Estadual	Municipal	Privada
Buritirama	15	-	-	15	-	-	-	-	-
Catolândia	60	-	-	45	-	-	-	15	-
Cotegipe	474	-	63	64	-	-	-	347	-
Cristópolis	190	-	-	72	-	-	-	118	-
Formosa do Rio Preto	603	-	-	337	-	-	-	266	-
Luís Eduardo Magalhães	1.772	-	150	1.527	-	-	-	95	-
Mansidão	-	-	-	-	-	-	-	-	-
Riachão das Neves	262	-	-	193	-	-	-	69	-
Santa Rita de Cássia	326	-	66	216	-	-	-	44	-
São Desidério	503	-	84	137	-	-	-	282	-
Wanderley	471	-	118	169	-	-	-	184	-
<b>Bacia do Paramirim</b>	<b>3.423</b>	-	<b>639</b>	<b>1.143</b>	-	-	-	<b>1.641</b>	-
Boquira	240	-	30	116	-	-	-	94	-
Botuporã	1.132	-	114	320	-	-	-	698	-
Caturama	83	-	-	47	-	-	-	36	-
Érico Cardoso	84	-	-	51	-	-	-	33	-
Ibipitanga	202	-	137	34	-	-	-	31	-
Macaúbas	1.261	-	241	313	-	-	-	707	-
Paramirim	34	-	-	34	-	-	-	-	-
Rio do Pires	96	-	52	44	-	-	-	-	-
Tanque Novo	291	-	65	184	-	-	-	42	-
<b>Sertão Produtivo</b>	<b>12.115</b>	-	<b>4.067</b>	<b>5.063</b>	-	<b>98</b>	-	<b>2.887</b>	-
Brumado	1.440	-	267	941	-	-	-	232	-
Caculé	634	-	262	279	-	-	-	93	-
Caetité	1.617	-	1.041	280	-	-	-	296	-
Candiba	21	-	21	-	-	-	-	-	-
Contendas do Sincorá	181	-	-	34	-	-	-	147	-
Dom Basílio	272	-	-	272	-	-	-	-	-
Guanambi	2.476	-	1.417	961	-	98	-	-	-
Ibiassucê	25	-	25	-	-	-	-	-	-
Ituaçu	865	-	-	140	-	-	-	725	-
Iuiú	234	-	-	155	-	-	-	79	-
Lagoa Real	-	-	-	-	-	-	-	-	-
Livramento de Nossa Senhora	420	-	360	60	-	-	-	-	-
Malhada de Pedras	233	-	-	233	-	-	-	-	-
Palmas de Monte Alto	1.692	-	75	507	-	-	-	1.110	-
Pindaí	245	-	74	140	-	-	-	31	-
Rio do Antônio	611	-	167	412	-	-	-	32	-
Sebastião Laranjeiras	396	-	-	284	-	-	-	112	-
Tanhaçu	380	-	-	350	-	-	-	30	-
Urandi	373	-	358	15	-	-	-	-	-



**2.6.4.2 Matrícula inicial na educação de jovens e adultos, por localização e dependência administrativa, segundo o território de identidade e municípios – Bahia – 2009**

(continuação)

Território de identidade e municípios	Matrícula inicial								
	Total	Urbana				Rural			
		Federal	Estadual	Municipal	Privada	Federal	Estadual	Municipal	Privada
<b>Piemonte do Paraguaçu</b>	<b>9.404</b>	-	<b>3.339</b>	<b>3.805</b>	<b>200</b>	-	<b>146</b>	<b>1.914</b>	-
Boa Vista do Tupim	482	-	179	145	-	-	-	158	-
Iaçú	1.375	-	364	632	-	-	-	379	-
Ibiquera	92	-	49	43	-	-	-	-	-
Itaberaba	2.305	-	1.193	814	200	-	-	98	-
Itatim	1.127	-	144	721	-	-	-	262	-
Lajedinho	20	-	-	20	-	-	-	-	-
Macajuba	-	-	-	-	-	-	-	-	-
Miguel Calmon	1.022	-	433	332	-	-	-	257	-
Mundo Novo	157	-	157	-	-	-	-	-	-
Piritiba	54	-	54	-	-	-	-	-	-
Rafael Jambeiro	928	-	182	292	-	-	146	308	-
Ruy Barbosa	797	-	397	256	-	-	-	144	-
Santa Terezinha	410	-	187	104	-	-	-	119	-
Tapiramutá	635	-	-	446	-	-	-	189	-
<b>Bacia do Jacuípe</b>	<b>5.889</b>	-	<b>2.537</b>	<b>1.840</b>	<b>116</b>	-	<b>91</b>	<b>1.305</b>	-
Baixa Grande	135	-	32	48	-	-	-	55	-
Capela do Alto Alegre	287	-	180	68	-	-	-	39	-
Gavião	-	-	-	-	-	-	-	-	-
Ipirá	1.956	-	773	684	-	-	-	499	-
Mairi	95	-	-	26	-	-	-	69	-
Nova Fátima	162	-	162	-	-	-	-	-	-
Pé de Serra	567	-	42	184	-	-	-	341	-
Pintadas	106	-	-	76	-	-	-	30	-
Quixabeira	386	-	170	127	-	-	-	89	-
Riachão do Jacuípe	1.089	-	582	176	116	-	91	124	-
São José do Jacuípe	130	-	-	130	-	-	-	-	-
Serra Preta	732	-	596	136	-	-	-	-	-
Várzea da Roça	-	-	-	-	-	-	-	-	-
Várzea do Poço	244	-	-	185	-	-	-	59	-
<b>Piemonte da Diamantina</b>	<b>7.422</b>	-	<b>2.470</b>	<b>2.642</b>	<b>66</b>	-	-	<b>2.244</b>	-
Caém	-	-	-	-	-	-	-	-	-
Capim Grosso	1.028	-	285	669	-	-	-	74	-
Jacobina	3.260	-	1.669	1.003	66	-	-	522	-
Mirangaba	700	-	-	58	-	-	-	642	-
Ourolândia	325	-	155	35	-	-	-	135	-
Saúde	482	-	110	188	-	-	-	184	-
Serrolândia	463	-	251	212	-	-	-	-	-
Umburanas	864	-	-	255	-	-	-	609	-
Várzea Nova	300	-	-	222	-	-	-	78	-

**2.6.4.2 Matrícula inicial na educação de jovens e adultos, por localização e dependência administrativa, segundo o território de identidade e municípios – Bahia – 2009**

(continuação)

Território de identidade e municípios	Matrícula inicial								
	Total	Urbana				Rural			
		Federal	Estadual	Municipal	Privada	Federal	Estadual	Municipal	Privada
<b>Semiárido Nordeste II</b>	<b>7.907</b>	-	<b>1.903</b>	<b>3.377</b>	-	-	-	<b>2.627</b>	-
Ajustina	325	-	-	258	-	-	-	67	-
Antas	198	-	-	198	-	-	-	-	-
Banzaê	141	-	-	141	-	-	-	-	-
Cícero Dantas	510	-	-	280	-	-	-	230	-
Cipó	596	-	-	376	-	-	-	220	-
Coronel João Sá	106	-	-	106	-	-	-	-	-
Euclides da Cunha	618	-	426	192	-	-	-	-	-
Fátima	336	-	-	123	-	-	-	213	-
Heliópolis	130	-	-	61	-	-	-	69	-
Jeremoabo	1.223	-	272	612	-	-	-	339	-
Nova Soure	994	-	524	346	-	-	-	124	-
Novo Triunfo	63	-	-	63	-	-	-	-	-
Paripiranga	158	-	-	158	-	-	-	-	-
Pedro Alexandre	440	-	-	31	-	-	-	409	-
Ribeira do Amparo	781	-	152	48	-	-	-	581	-
Ribeira do Pombal	682	-	529	50	-	-	-	103	-
Santa Brígida	407	-	-	272	-	-	-	135	-
Sítio do Quinto	199	-	-	62	-	-	-	137	-
<b>Agreste de Alagoinhas/Litoral Norte</b>	<b>27.267</b>	<b>63</b>	<b>8.930</b>	<b>10.837</b>	<b>9</b>	-	<b>631</b>	<b>6.797</b>	-
Acajutiba	412	-	412	-	-	-	-	-	-
Alagoinhas	5.486	-	4.324	660	-	-	-	502	-
Aporá	777	-	167	294	-	-	-	316	-
Araçás	397	-	190	154	-	-	-	53	-
Aramari	470	-	100	220	-	-	-	150	-
Cardeal da Silva	647	-	70	524	-	-	-	53	-
Catu	2.560	63	719	1.286	-	-	370	122	-
Conde	836	-	361	442	-	-	-	33	-
Crisópolis	606	-	-	422	-	-	-	184	-
Entre Rios	2.092	-	242	1.042	9	-	-	799	-
Esplanada	1.325	-	-	884	-	-	-	441	-
Inhambupe	1.054	-	351	260	-	-	-	443	-
Itanagra	62	-	-	62	-	-	-	-	-
Itapicuru	1.608	-	-	640	-	-	-	968	-
Jandaíra	412	-	59	108	-	-	-	245	-
Mata de São João	3.452	-	810	1.450	-	-	207	985	-
Olindina	952	-	240	493	-	-	54	165	-
Ouriçangas	445	-	15	221	-	-	-	209	-
Pedrao	381	-	100	61	-	-	-	220	-
Pojuca	1.474	-	512	812	-	-	-	150	-
Rio Real	798	-	219	562	-	-	-	17	-
Sátiro Dias	1.021	-	39	240	-	-	-	742	-

**2.6.4.2 Matrícula inicial na educação de jovens e adultos, por localização e dependência administrativa, segundo o território de identidade e municípios – Bahia – 2009**

(continuação)

Território de identidade e municípios	Matrícula inicial								
	Total	Urbana				Rural			
		Federal	Estadual	Municipal	Privada	Federal	Estadual	Municipal	Privada
<b>Portal do Sertão</b>	<b>40.433</b>	-	<b>25.213</b>	<b>8.941</b>	-	-	<b>1.418</b>	<b>4.861</b>	-
Água Fria	576	-	-	387	-	-	-	189	-
Amélia Rodrigues	1.172	-	694	371	-	-	-	107	-
Anguera	337	-	209	49	-	-	-	79	-
Antônio Cardoso	472	-	-	152	-	-	-	320	-
Conceição da Feira	886	-	626	194	-	-	-	66	-
Conceição do Jacuípe	1.251	-	783	449	-	-	-	19	-
Coração de Maria	1.151	-	543	227	-	-	333	48	-
Feira de Santana	25.880	-	17.859	5.096	-	-	1.085	1.840	-
Ipecaetá	687	-	-	11	-	-	-	676	-
Irará	1.975	-	558	851	-	-	-	566	-
Santa Bárbara	585	-	492	93	-	-	-	-	-
Santanópolis	366	-	204	162	-	-	-	-	-
Santo Estêvão	2.737	-	1.744	478	-	-	-	515	-
São Gonçalo dos Campos	1.637	-	1.233	-	-	-	-	404	-
Tanquinho	334	-	268	66	-	-	-	-	-
Teodoro Sampaio	94	-	-	81	-	-	-	13	-
Terra Nova	293	-	-	274	-	-	-	19	-
<b>Vitória da Conquista</b>	<b>19.666</b>	<b>61</b>	<b>7.310</b>	<b>7.344</b>	-	-	<b>25</b>	<b>4.926</b>	-
Anagé	594	-	93	180	-	-	-	321	-
Aracatu	379	-	-	148	-	-	-	231	-
Barra do Choça	954	-	-	585	-	-	-	369	-
Belo Campo	833	-	269	564	-	-	-	-	-
Bom Jesus da Serra	-	-	-	-	-	-	-	-	-
Caetanos	391	-	77	122	-	-	-	192	-
Cândido Sales	392	-	-	330	-	-	-	62	-
Caraíbas	16	-	-	16	-	-	-	-	-
Condeúba	586	-	332	205	-	-	-	49	-
Cordeiros	66	-	-	66	-	-	-	-	-
Encruzilhada	892	-	-	240	-	-	-	652	-
Guajeru	37	-	37	-	-	-	-	-	-
Jacaraci	156	-	-	156	-	-	-	-	-
Licínio de Almeida	194	-	-	194	-	-	-	-	-
Maetinga	98	-	-	98	-	-	-	-	-
Mirante	35	-	-	-	-	-	-	35	-
Mortugaba	363	-	176	141	-	-	-	46	-
Piripá	220	-	-	174	-	-	-	46	-
Planalto	757	-	337	277	-	-	-	143	-
Poções	1.094	-	426	568	-	-	-	100	-
Presidente Jânio Quadros	536	-	170	165	-	-	-	201	-
Ribeirão do Largo	-	-	-	-	-	-	-	-	-

**2.6.4.2 Matrícula inicial na educação de jovens e adultos, por localização e dependência administrativa, segundo o território de identidade e municípios – Bahia – 2009**

(continuação)

Território de identidade e municípios	Matrícula inicial								
	Total	Urbana				Rural			
		Federal	Estadual	Municipal	Privada	Federal	Estadual	Municipal	Privada
Tremedal	-	-	-	-	-	-	-	-	-
Vitória da Conquista	11.073	61	5.393	3.115	-	-	25	2.479	-
<b>Recôncavo</b>	<b>21.162</b>	-	<b>9.730</b>	<b>6.619</b>	-	-	<b>346</b>	<b>4.467</b>	-
Cabaceiras do Paraguaçu	804	-	364	353	-	-	-	87	-
Cachoeira	410	-	285	-	-	-	125	-	-
Castro Alves	747	-	-	666	-	-	-	81	-
Conceição do Almeida	50	-	50	-	-	-	-	-	-
Cruz das Almas	2.212	-	1.611	419	-	-	-	182	-
Dom Macedo Costa	247	-	150	26	-	-	-	71	-
Governador Mangabeira	859	-	521	54	-	-	-	284	-
Maragogipe	1.375	-	-	693	-	-	221	461	-
Muniz Ferreira	237	-	166	71	-	-	-	-	-
Muritiba	696	-	109	289	-	-	-	298	-
Nazaré	1.846	-	793	832	-	-	-	221	-
Santo Amaro	2.554	-	973	594	-	-	-	987	-
Santo Antônio de Jesus	4.649	-	3.037	912	-	-	-	700	-
São Felipe	-	-	-	-	-	-	-	-	-
São Félix	330	-	164	124	-	-	-	42	-
São Francisco do Conde	2.054	-	771	769	-	-	-	514	-
São Sebastião do Passé	1.906	-	736	636	-	-	-	534	-
Sapeaçu	114	-	-	114	-	-	-	-	-
Saubara	72	-	-	67	-	-	-	5	-
Varzedo	-	-	-	-	-	-	-	-	-
<b>Médio Rio de Contas</b>	<b>13.191</b>	-	<b>5.189</b>	<b>6.545</b>	-	-	-	<b>1.457</b>	-
Aiquara	190	-	-	156	-	-	-	34	-
Apuarema	-	-	-	-	-	-	-	-	-
Barra do Rocha	185	-	38	147	-	-	-	-	-
Boa Nova	323	-	90	116	-	-	-	117	-
Dário Meira	264	-	-	142	-	-	-	122	-
Gongogi	613	-	-	577	-	-	-	36	-
Ibirataia	902	-	-	902	-	-	-	-	-
Ipiaú	1.888	-	1.166	643	-	-	-	79	-
Itagi	138	-	-	127	-	-	-	11	-
Itagibá	425	-	-	206	-	-	-	219	-
Itamari	96	-	-	25	-	-	-	71	-
Jequié	6.633	-	3.028	3.065	-	-	-	540	-
Jitaúna	-	-	-	-	-	-	-	-	-
Manoel Vitorino	662	-	172	262	-	-	-	228	-
Nova Ibiá	177	-	-	177	-	-	-	-	-
Ubatã	695	-	695	-	-	-	-	-	-

**2.6.4.2 Matrícula inicial na educação de jovens e adultos, por localização e dependência administrativa, segundo o território de identidade e municípios – Bahia – 2009**

(conclusão)

Território de identidade e municípios	Matrícula inicial								
	Total	Urbana				Rural			
		Federal	Estadual	Municipal	Privada	Federal	Estadual	Municipal	Privada
<b>Bacia do Rio Corrente</b>	<b>3.333</b>	-	<b>921</b>	<b>784</b>	-	-	-	<b>1.628</b>	-
Brejoândia	32	-	32	-	-	-	-	-	-
Canápolis	-	-	-	-	-	-	-	-	-
Cocos	726	-	-	75	-	-	-	651	-
Coribe	53	-	-	11	-	-	-	42	-
Correntina	1.445	-	548	137	-	-	-	760	-
Jaborandi	70	-	37	33	-	-	-	-	-
Santa Maria da Vitória	250	-	-	205	-	-	-	45	-
Santana	145	-	59	71	-	-	-	15	-
São Félix do Coribe	392	-	245	114	-	-	-	33	-
Serra Dourada	213	-	-	138	-	-	-	75	-
Tabocas do Brejo Velho	7	-	-	-	-	-	-	7	-
<b>Itaparica</b>	<b>5.210</b>	-	<b>1.112</b>	<b>2.515</b>	<b>325</b>	-	<b>112</b>	<b>1.146</b>	-
Abaré	500	-	35	101	-	-	-	364	-
Chorrochó	338	-	-	30	-	-	76	232	-
Glória	343	-	-	123	-	-	-	220	-
Macururé	222	-	-	222	-	-	-	-	-
Paulo Afonso	3.584	-	1.023	1.940	325	-	-	296	-
Rodelas	223	-	54	99	-	-	36	34	-
<b>Piemonte Norte do Itapicuru</b>	<b>10.959</b>	-	<b>3.159</b>	<b>2.770</b>	-	<b>9</b>	<b>748</b>	<b>4.273</b>	-
Andorinha	745	-	199	260	-	-	-	286	-
Antônio Gonçalves	358	-	138	37	-	-	-	183	-
Caldeirão Grande	649	-	-	256	-	-	-	393	-
Campo Formoso	3.084	-	906	512	-	-	-	1.666	-
Filadélfia	479	-	132	296	-	-	-	51	-
Jaguarari	1.785	-	296	418	-	-	339	732	-
Pindobaçu	728	-	440	27	-	-	211	50	-
Ponto Novo	462	-	155	136	-	-	-	171	-
Senhor do Bonfim	2.669	-	893	828	-	9	198	741	-
<b>Metropolitano de Salvador</b>	<b>148.620</b>	<b>109</b>	<b>94.704</b>	<b>47.708</b>	<b>2.745</b>	-	-	<b>3.354</b>	-
Camaçari	10.216	-	1.747	7.568	26	-	-	875	-
Candeias	4.028	-	1.389	1.871	-	-	-	768	-
Dias D'Ávila	2.479	-	547	1.932	-	-	-	-	-
Itaparica	1.002	-	445	517	-	-	-	40	-
Lauro de Freitas	7.758	-	3.160	4.598	-	-	-	-	-
Madre de Deus	966	-	592	374	-	-	-	-	-
Salinas da Margarida	1.115	-	-	363	-	-	-	752	-
Salvador	113.219	109	83.303	27.046	2.719	-	-	42	-
Simões Filho	6.050	-	2.719	3.331	-	-	-	-	-
Vera Cruz	1.787	-	802	108	-	-	-	877	-

Fontes: SEC, MEC/Inep.

**2.6.4.3 Funções docentes na educação de jovens e adultos, por localização e dependência administrativa, segundo o território de identidade e municípios – Bahia – 2009**

(continua)

Território de identidade e municípios	Funções docentes										
	Total (1)	Urbana					Rural				
		Federal	Estadual	Municipal	Privada	Total (1)	Federal	Estadual	Municipal	Privada	Total (1)
<b>Estado da Bahia</b>	<b>25.413</b>	<b>106</b>	<b>9.626</b>	<b>9.303</b>	<b>243</b>	<b>19.099</b>	<b>20</b>	<b>410</b>	<b>5.758</b>	<b>1</b>	<b>6.187</b>
<b>Irecê</b>	<b>704</b>	-	<b>124</b>	<b>228</b>	<b>2</b>	<b>353</b>	-	<b>8</b>	<b>340</b>	-	<b>348</b>
América Dourada	45	-	-	8	-	8	-	-	36	-	36
Barra do Mendes	-	-	-	-	-	-	-	-	-	-	-
Barro Alto	12	-	-	12	-	12	-	-	-	-	-
Cafarnaum	51	-	-	18	-	18	-	-	33	-	33
Canarana	47	-	-	17	-	17	-	-	30	-	30
Central	54	-	15	13	-	28	-	-	26	-	26
Gentio do Ouro	11	-	11	-	-	11	-	-	-	-	-
Ibipeba	35	-	7	2	-	9	-	8	18	-	26
Ibititá	9	-	-	4	-	4	-	-	5	-	5
Ipupiara	14	-	-	11	-	11	-	-	3	-	3
Irecê	77	-	31	31	2	64	-	-	12	-	12
Itaguaçu da Bahia	-	-	-	-	-	-	-	-	-	-	-
João Dourado	46	-	17	19	-	36	-	-	9	-	9
Jussara	29	-	-	27	-	27	-	-	2	-	2
Lapão	26	-	-	8	-	8	-	-	18	-	18
Mulungu do Morro	9	-	-	9	-	9	-	-	-	-	-
Presidente Dutra	40	-	10	14	-	24	-	-	16	-	16
São Gabriel	14	-	6	6	-	11	-	-	3	-	3
Uibaí	30	-	7	8	-	15	-	-	15	-	15
Xique-Xique	155	-	20	21	-	41	-	-	114	-	114
<b>Velho Chico</b>	<b>665</b>	-	<b>121</b>	<b>174</b>	<b>23</b>	<b>315</b>	-	-	<b>350</b>	-	<b>350</b>
Barra	55	-	7	24	-	30	-	-	25	-	25
Bom Jesus da Lapa	109	-	46	33	23	100	-	-	9	-	9
Brotas de Macaúbas	25	-	-	11	-	11	-	-	14	-	14
Carinhanha	96	-	-	20	-	20	-	-	76	-	76
Feira da Mata	10	-	-	10	-	10	-	-	-	-	-
Ibotirama	29	-	15	13	-	28	-	-	1	-	1
Igaporã	36	-	19	5	-	24	-	-	12	-	12
Malhada	8	-	-	2	-	2	-	-	6	-	6
Matina	18	-	-	9	-	9	-	-	9	-	9
Morpará	2	-	-	2	-	2	-	-	-	-	-
Muquém do São Francisco	93	-	-	10	-	10	-	-	83	-	83
Oliveira dos Brejinhos	15	-	6	2	-	8	-	-	7	-	7
Paratinga	40	-	5	15	-	20	-	-	20	-	20
Riacho de Santana	21	-	9	9	-	18	-	-	3	-	3
Serra do Ramalho	99	-	14	9	-	23	-	-	76	-	76
Sítio do Mato	9	-	-	-	-	-	-	-	9	-	9

**2.6.4.3 Funções docentes na educação de jovens e adultos, por localização e dependência administrativa, segundo o território de identidade e municípios – Bahia – 2009**

(continuação)

Território de identidade e municípios	Funções docentes										
	Total (1)	Urbana					Rural				
		Federal	Estadual	Municipal	Privada	Total (1)	Federal	Estadual	Municipal	Privada	Total (1)
<b>Chapada Diamantina</b>	<b>624</b>	-	<b>232</b>	<b>142</b>	-	<b>373</b>	-	<b>27</b>	<b>225</b>	-	<b>250</b>
Abaíra	-	-	-	-	-	-	-	-	-	-	-
Andaraí	23	-	6	12	-	18	-	-	5	-	5
Barra da Estiva	39	-	-	24	-	24	-	-	15	-	15
Boninal	-	-	-	-	-	-	-	-	-	-	-
Bonito	54	-	13	12	-	25	-	-	29	-	29
Ibicoara	8	-	-	8	-	8	-	-	-	-	-
Ibitiara	37	-	7	7	-	14	-	7	16	-	23
Iraquara	48	-	19	10	-	29	-	-	19	-	19
Itaeté	17	-	10	2	-	12	-	-	5	-	5
Jussiape	-	-	-	-	-	-	-	-	-	-	-
Lençóis	21	-	17	1	-	18	-	-	3	-	3
Marcionílio Souza	31	-	9	10	-	18	-	-	13	-	13
Morro do Chapéu	180	-	21	23	-	44	-	20	117	-	135
Mucugê	15	-	5	10	-	15	-	-	-	-	-
Nova Redenção	9	-	7	2	-	9	-	-	-	-	-
Novo Horizonte	14	-	14	-	-	14	-	-	-	-	-
Palmeiras	11	-	11	-	-	11	-	-	-	-	-
Piatã	11	-	-	11	-	11	-	-	-	-	-
Rio de Contas	-	-	-	-	-	-	-	-	-	-	-
Seabra	45	-	45	-	-	45	-	-	-	-	-
Souto Soares	16	-	16	-	-	16	-	-	-	-	-
Utinga	21	-	14	6	-	20	-	-	1	-	1
Wagner	24	-	18	4	-	22	-	-	2	-	2
<b>Sisal</b>	<b>1.122</b>	-	<b>392</b>	<b>311</b>	-	<b>701</b>	-	<b>77</b>	<b>330</b>	<b>1</b>	<b>408</b>
Araci	138	-	5	64	-	69	-	-	69	-	69
Barrocas	-	-	-	-	-	-	-	-	-	-	-
Biritinga	29	-	19	2	-	21	-	-	7	-	7
Candeal	19	-	11	1	-	12	-	-	6	-	6
Cansanção	102	-	34	41	-	75	-	-	27	-	27
Conceição do Coité	114	-	63	-	-	63	-	50	-	-	50
Ichu	10	-	9	1	-	10	-	-	-	-	-
Itiúba	65	-	25	16	-	41	-	9	14	1	24
Lamarão	26	-	-	23	-	23	-	-	-	-	-
Monte Santo	-	-	-	-	-	-	-	-	-	-	-
Nordestina	-	-	-	-	-	-	-	-	-	-	-
Queimadas	56	-	12	21	-	33	-	-	22	-	22
Quijingue	11	-	-	7	-	7	-	-	4	-	4
Retirolândia	19	-	16	-	-	16	-	-	3	-	3
Santaluz	70	-	14	21	-	35	-	5	29	-	34
São Domingos	26	-	12	7	-	19	-	-	7	-	7

**2.6.4.3 Funções docentes na educação de jovens e adultos, por localização e dependência administrativa, segundo o território de identidade e municípios – Bahia – 2009**

(continuação)

Território de identidade e municípios	Funções docentes										
	Total (1)	Urbana					Rural				
		Federal	Estadual	Municipal	Privada	Total (1)	Federal	Estadual	Municipal	Privada	Total (1)
Serrinha	285	-	102	57	-	159	-	13	108	-	121
Teofilândia	34	-	8	20	-	28	-	-	6	-	6
Tucano	74	-	38	16	-	52	-	-	22	-	22
Valente	44	-	24	14	-	38	-	-	6	-	6
<b>Litoral Sul</b>	<b>1.748</b>	<b>-</b>	<b>662</b>	<b>809</b>	<b>-</b>	<b>1.452</b>	<b>-</b>	<b>40</b>	<b>238</b>	<b>-</b>	<b>278</b>
Almadina	12	-	10	2	-	12	-	-	-	-	-
Arataca	34	-	13	21	-	33	-	-	-	-	-
Aurelino Leal	52	-	17	27	-	44	-	-	8	-	8
Barro Preto	18	-	-	16	-	16	-	-	2	-	2
Buerarema	44	-	26	17	-	43	-	-	1	-	1
Camacan	71	-	43	32	-	71	-	-	-	-	-
Canavieiras	66	-	29	28	-	57	-	-	8	-	8
Coaraci	71	-	12	48	-	60	-	-	11	-	11
Floresta Azul	24	-	-	24	-	24	-	-	-	-	-
Ibicaraí	32	-	16	13	-	29	-	3	-	-	3
Ibirapitanga	81	-	-	22	-	22	-	-	56	-	56
Ilhéus	373	-	132	129	-	256	-	30	79	-	109
Itabuna	362	-	224	133	-	356	-	-	6	-	6
Itacaré	48	-	13	32	-	44	-	-	3	-	3
Itaju do Colônia	31	-	6	25	-	31	-	-	-	-	-
Itajuípe	67	-	28	39	-	65	-	-	2	-	2
Itapé	22	-	7	13	-	20	-	-	2	-	2
Itapitanga	17	-	-	17	-	17	-	-	-	-	-
Jussari	32	-	10	20	-	28	-	-	3	-	3
Maraú	23	-	5	8	-	13	-	-	10	-	10
Mascote	20	-	10	10	-	19	-	-	-	-	-
Pau Brasil	32	-	4	21	-	24	-	7	-	-	7
Santa Luzia	18	-	9	6	-	15	-	-	3	-	3
São José da Vitória	6	-	-	5	-	5	-	-	1	-	1
Ubaitaba	46	-	20	22	-	42	-	-	4	-	4
Una	48	-	7	19	-	26	-	-	21	-	21
Uruçuca	98	-	21	60	-	80	-	-	18	-	18
<b>Baixo Sul</b>	<b>660</b>	<b>25</b>	<b>128</b>	<b>168</b>	<b>-</b>	<b>319</b>	<b>-</b>	<b>-</b>	<b>339</b>	<b>-</b>	<b>339</b>
Aratuípe	18	-	6	12	-	18	-	-	-	-	-
Cairu	59	-	-	9	-	9	-	-	50	-	50
Camamu	59	-	6	29	-	35	-	-	24	-	24
Gandu	35	-	35	-	-	35	-	-	-	-	-
Igrapiúna	35	-	-	3	-	3	-	-	32	-	32
Ituberá	37	-	-	20	-	20	-	-	17	-	17
Jaguaripe	11	-	6	1	-	6	-	-	5	-	5



**2.6.4.3 Funções docentes na educação de jovens e adultos, por localização e dependência administrativa, segundo o território de identidade e municípios – Bahia – 2009**

(continuação)

Território de identidade e municípios	Funções docentes										
	Total (1)	Urbana					Rural				
		Federal	Estadual	Municipal	Privada	Total (1)	Federal	Estadual	Municipal	Privada	Total (1)
Nilo Peçanha	30	-	9	-	-	9	-	-	21	-	21
Pirai do Norte	-	-	-	-	-	-	-	-	-	-	-
Presidente Tancredo Neves	18	-	-	3	-	3	-	-	15	-	15
Taperoá	118	-	9	14	-	23	-	-	95	-	95
Teolândia	39	-	-	18	-	18	-	-	20	-	20
Valença	161	25	48	47	-	119	-	-	41	-	41
Wenceslau Guimarães	40	-	9	12	-	21	-	-	19	-	19
<b>Extremo Sul</b>	<b>1.616</b>	<b>11</b>	<b>282</b>	<b>987</b>	<b>1</b>	<b>1.276</b>	<b>-</b>	<b>24</b>	<b>310</b>	<b>-</b>	<b>334</b>
Alcobaça	80	-	13	22	-	35	-	-	45	-	45
Belmonte	46	-	-	44	-	44	-	-	2	-	2
Caravelas	40	-	-	39	-	39	-	-	1	-	1
Eunápolis	213	11	57	122	-	189	-	-	23	-	23
Guaratinga	37	-	17	19	-	35	-	-	2	-	2
Ibirapôã	23	-	-	18	-	18	-	-	5	-	5
Itabela	70	-	5	64	-	69	-	-	1	-	1
Itagimirim	19	-	-	19	-	19	-	-	-	-	-
Itamaraju	134	-	46	55	-	99	-	-	32	-	32
Itanhém	90	-	20	51	-	70	-	-	19	-	19
Itapebi	30	-	-	23	-	23	-	-	7	-	7
Jucuruçu	28	-	7	13	-	20	-	-	8	-	8
Lajedão	8	-	-	8	-	8	-	-	-	-	-
Medeiros Neto	16	-	-	14	-	14	-	-	2	-	2
Mucuri	87	-	6	80	1	87	-	-	-	-	-
Nova Viçosa	57	-	10	46	-	56	-	-	1	-	1
Porto Seguro	283	-	24	130	-	154	-	-	128	-	128
Prado	74	-	-	35	-	35	-	24	15	-	39
Santa Cruz Cabrália	51	-	-	36	-	36	-	-	15	-	15
Teixeira de Freitas	226	-	77	149	-	226	-	-	-	-	-
Vereda	4	-	-	-	-	-	-	-	4	-	4
<b>Itapetinga</b>	<b>259</b>	<b>-</b>	<b>82</b>	<b>170</b>	<b>-</b>	<b>250</b>	<b>-</b>	<b>-</b>	<b>9</b>	<b>-</b>	<b>9</b>
Caatiba	1	-	-	1	-	1	-	-	-	-	-
Firmino Alves	-	-	-	-	-	-	-	-	-	-	-
Ibicuí	8	-	-	8	-	8	-	-	-	-	-
Iguaí	22	-	-	20	-	20	-	-	2	-	2
Itambé	19	-	-	12	-	12	-	-	7	-	7
Itapetinga	99	-	63	38	-	99	-	-	-	-	-
Itarantim	-	-	-	-	-	-	-	-	-	-	-
Itororó	26	-	9	17	-	26	-	-	-	-	-
Macarani	22	-	-	22	-	22	-	-	-	-	-
Maiquinique	40	-	-	40	-	40	-	-	-	-	-

**2.6.4.3 Funções docentes na educação de jovens e adultos, por localização e dependência administrativa, segundo o território de identidade e municípios – Bahia – 2009**

(continuação)

Território de identidade e municípios	Funções docentes										
	Total (1)	Urbana					Rural				
		Federal	Estadual	Municipal	Privada	Total (1)	Federal	Estadual	Municipal	Privada	Total (1)
Nova Canaã	10	-	10	-	-	10	-	-	-	-	-
Potiraguá	-	-	-	-	-	-	-	-	-	-	-
Santa Cruz da Vitória	12	-	-	12	-	12	-	-	-	-	-
<b>Vale do Jequiçá</b>	<b>681</b>	<b>-</b>	<b>214</b>	<b>294</b>	<b>-</b>	<b>503</b>	<b>-</b>	<b>5</b>	<b>173</b>	<b>-</b>	<b>178</b>
Amargosa	96	-	79	14	-	93	-	-	3	-	3
Brejões	45	-	6	22	-	28	-	-	17	-	17
Cravolândia	9	-	-	9	-	9	-	-	-	-	-
Elísio Medrado	22	-	11	10	-	20	-	-	2	-	2
Irajuba	41	-	-	23	-	23	-	-	18	-	18
Iramaia	19	-	-	3	-	3	-	-	16	-	16
Itaquara	26	-	5	14	-	19	-	-	7	-	7
Itiruçu	5	-	-	-	-	-	-	5	-	-	5
Jaguaquara	45	-	-	45	-	45	-	-	-	-	-
Jiquiriçá	29	-	17	12	-	29	-	-	-	-	-
Lafayette Coutinho	6	-	6	-	-	6	-	-	-	-	-
Lagedo do Tabocal	-	-	-	-	-	-	-	-	-	-	-
Laje	80	-	13	16	-	29	-	-	51	-	51
Maracás	58	-	18	25	-	43	-	-	15	-	15
Milagres	11	-	-	11	-	11	-	-	-	-	-
Mutuípe	49	-	20	23	-	43	-	-	6	-	6
Nova Itarana	13	-	5	8	-	13	-	-	-	-	-
Planaltino	31	-	8	11	-	17	-	-	14	-	14
Santa Inês	12	-	5	7	-	12	-	-	-	-	-
São Miguel das Matas	31	-	12	10	-	21	-	-	10	-	10
Ubaíra	53	-	9	31	-	39	-	-	14	-	14
<b>Sertão do São Francisco</b>	<b>930</b>	<b>-</b>	<b>319</b>	<b>253</b>	<b>-</b>	<b>564</b>	<b>-</b>	<b>13</b>	<b>349</b>	<b>-</b>	<b>362</b>
Campo Alegre de Lourdes	41	-	16	8	-	24	-	-	17	-	17
Canudos	9	-	9	-	-	9	-	-	-	-	-
Casa Nova	60	-	27	30	-	56	-	-	4	-	4
Curaçá	108	-	17	13	-	30	-	-	77	-	77
Juazeiro	415	-	162	116	-	271	-	-	141	-	141
Pilão Arcado	9	-	9	-	-	9	-	-	-	-	-
Remanso	92	-	31	33	-	64	-	-	28	-	28
Sento Sé	117	-	14	20	-	34	-	13	70	-	83
Sobradinho	41	-	21	20	-	41	-	-	-	-	-
Uauá	38	-	13	13	-	26	-	-	12	-	12
<b>Oeste Baiano</b>	<b>667</b>	<b>17</b>	<b>121</b>	<b>324</b>	<b>-</b>	<b>455</b>	<b>-</b>	<b>-</b>	<b>211</b>	<b>-</b>	<b>211</b>
Angical	27	-	-	10	-	10	-	-	17	-	17

**2.6.4.3 Funções docentes na educação de jovens e adultos, por localização e dependência administrativa, segundo o território de identidade e municípios – Bahia – 2009**

(continuação)

Território de identidade e municípios	Funções docentes										
	Total (1)	Urbana					Rural				
		Federal	Estadual	Municipal	Privada	Total (1)	Federal	Estadual	Municipal	Privada	Total (1)
Baianópolis	7	-	-	4	-	4	-	-	3	-	3
Barreiras	269	17	76	142	-	232	-	-	37	-	37
Buritirama	1	-	-	1	-	1	-	-	-	-	-
Catolândia	10	-	-	5	-	5	-	-	5	-	5
Cotegipe	57	-	8	11	-	19	-	-	38	-	38
Cristópolis	18	-	-	4	-	4	-	-	13	-	13
Formosa do Rio Preto	54	-	-	30	-	30	-	-	24	-	24
Luís Eduardo Magalhães	86	-	11	66	-	75	-	-	11	-	11
Mansidão	-	-	-	-	-	-	-	-	-	-	-
Riachão das Neves	22	-	-	13	-	13	-	-	9	-	9
Santa Rita de Cássia	34	-	8	14	-	22	-	-	12	-	12
São Desidério	37	-	6	9	-	15	-	-	22	-	22
Wanderley	45	-	12	15	-	25	-	-	20	-	20
<b>Bacia do Paramirim</b>	<b>316</b>	<b>-</b>	<b>73</b>	<b>98</b>	<b>-</b>	<b>170</b>	<b>-</b>	<b>-</b>	<b>146</b>	<b>-</b>	<b>146</b>
Boquira	18	-	6	6	-	12	-	-	6	-	6
Botuporã	90	-	11	25	-	35	-	-	55	-	55
Caturama	19	-	-	10	-	10	-	-	9	-	9
Érico Cardoso	15	-	-	10	-	10	-	-	5	-	5
Ibipitanga	26	-	15	5	-	20	-	-	6	-	6
Macaúbas	110	-	25	22	-	47	-	-	63	-	63
Paramirim	3	-	-	3	-	3	-	-	-	-	-
Rio do Pires	12	-	9	3	-	12	-	-	-	-	-
Tanque Novo	23	-	7	14	-	21	-	-	2	-	2
<b>Sertão Produtivo</b>	<b>722</b>	<b>-</b>	<b>221</b>	<b>301</b>	<b>-</b>	<b>522</b>	<b>18</b>	<b>-</b>	<b>182</b>	<b>-</b>	<b>200</b>
Brumado	66	-	17	35	-	52	-	-	14	-	14
Caculé	45	-	18	19	-	37	-	-	8	-	8
Caetité	77	-	46	13	-	59	-	-	18	-	18
Candiba	1	-	1	-	-	1	-	-	-	-	-
Contendas do Sincorá	10	-	-	2	-	2	-	-	8	-	8
Dom Basílio	13	-	-	13	-	13	-	-	-	-	-
Guanambi	156	-	73	65	-	138	18	-	-	-	18
Ibiassucê	1	-	1	-	-	1	-	-	-	-	-
Ituaçu	42	-	-	8	-	8	-	-	34	-	34
Iuiú	17	-	-	10	-	10	-	-	7	-	7
Lagoa Real	-	-	-	-	-	-	-	-	-	-	-
Livramento de Nossa Senhora	19	-	13	6	-	19	-	-	-	-	-
Malhada de Pedras	19	-	-	19	-	19	-	-	-	-	-
Palmas de Monte Alto	84	-	5	25	-	30	-	-	54	-	54
Pindaí	17	-	5	9	-	14	-	-	3	-	3

**2.6.4.3 Funções docentes na educação de jovens e adultos, por localização e dependência administrativa, segundo o território de identidade e municípios – Bahia – 2009**

(continuação)

Território de identidade e municípios	Funções docentes										
	Total (1)	Urbana					Rural				
		Federal	Estadual	Municipal	Privada	Total (1)	Federal	Estadual	Municipal	Privada	Total (1)
Rio do Antônio	59	-	19	29	-	48	-	-	11	-	11
Sebastião Laranjeiras	42	-	-	28	-	28	-	-	14	-	14
Tanhaçu	30	-	-	19	-	19	-	-	11	-	11
Urandi	24	-	23	1	-	24	-	-	-	-	-
<b>Piemonte do Paraguaçu</b>	<b>507</b>	<b>-</b>	<b>159</b>	<b>189</b>	<b>15</b>	<b>362</b>	<b>-</b>	<b>12</b>	<b>128</b>	<b>-</b>	<b>140</b>
Boa Vista do Tupim	36	-	11	8	-	19	-	-	17	-	17
Iaçú	78	-	21	31	-	52	-	-	26	-	26
Ibiquera	6	-	4	2	-	6	-	-	-	-	-
Itaberaba	115	-	48	47	15	109	-	-	6	-	6
Itatim	47	-	10	24	-	34	-	-	13	-	13
Lajedinho	6	-	-	6	-	6	-	-	-	-	-
Macajuba	-	-	-	-	-	-	-	-	-	-	-
Miguel Calmon	63	-	17	23	-	40	-	-	20	-	20
Mundo Novo	9	-	9	-	-	9	-	-	-	-	-
Piritiba	1	-	1	-	-	1	-	-	-	-	-
Rafael Jambeiro	48	-	8	12	-	20	-	12	15	-	27
Ruy Barbosa	46	-	21	14	-	35	-	-	11	-	11
Santa Terezinha	22	-	9	6	-	15	-	-	7	-	7
Tapiramutá	30	-	-	16	-	16	-	-	13	-	13
<b>Bacia do Jacuípe</b>	<b>378</b>	<b>-</b>	<b>160</b>	<b>103</b>	<b>6</b>	<b>267</b>	<b>-</b>	<b>15</b>	<b>95</b>	<b>-</b>	<b>110</b>
Baixa Grande	15	-	2	2	-	4	-	-	11	-	11
Capela do Alto Alegre	17	-	12	3	-	15	-	-	2	-	2
Gavião	-	-	-	-	-	-	-	-	-	-	-
Ipirá	113	-	38	41	-	79	-	-	33	-	33
Mairi	6	-	-	1	-	1	-	-	5	-	5
Nova Fátima	13	-	13	-	-	13	-	-	-	-	-
Pé de Serra	40	-	6	13	-	19	-	-	21	-	21
Pintadas	5	-	-	3	-	3	-	-	2	-	2
Quixabeira	31	-	14	8	-	22	-	-	9	-	9
Riachão do Jacuípe	82	-	39	13	6	57	-	15	10	-	25
São José do Jacuípe	5	-	-	5	-	5	-	-	-	-	-
Serra Preta	42	-	36	7	-	42	-	-	-	-	-
Várzea da Roça	-	-	-	-	-	-	-	-	-	-	-
Várzea do Poço	9	-	-	7	-	7	-	-	2	-	2
<b>Piemonte da Diamantina</b>	<b>437</b>	<b>-</b>	<b>126</b>	<b>161</b>	<b>7</b>	<b>291</b>	<b>-</b>	<b>-</b>	<b>141</b>	<b>-</b>	<b>141</b>
Caém	-	-	-	-	-	-	-	-	-	-	-
Capim Grosso	53	-	12	37	-	48	-	-	5	-	5
Jacobina	182	-	82	66	7	154	-	-	26	-	26

**2.6.4.3 Funções docentes na educação de jovens e adultos, por localização e dependência administrativa, segundo o território de identidade e municípios – Bahia – 2009**

(continuação)

Território de identidade e municípios	Funções docentes										
	Total (1)	Urbana					Rural				
		Federal	Estadual	Municipal	Privada	Total (1)	Federal	Estadual	Municipal	Privada	Total (1)
Mirangaba	24	-	-	2	-	2	-	-	21	-	21
Ourolândia	31	-	7	2	-	9	-	-	21	-	21
Saúde	40	-	9	14	-	23	-	-	17	-	17
Serrolândia	24	-	16	9	-	24	-	-	-	-	-
Umburanas	61	-	-	19	-	19	-	-	42	-	42
Várzea Nova	22	-	-	12	-	12	-	-	9	-	9
<b>Semiárido Nordeste II</b>	<b>420</b>	<b>-</b>	<b>76</b>	<b>158</b>	<b>-</b>	<b>234</b>	<b>-</b>	<b>-</b>	<b>174</b>	<b>-</b>	<b>174</b>
Adustina	30	-	-	22	-	22	-	-	8	-	8
Antas	11	-	-	11	-	11	-	-	-	-	-
Banzaê	7	-	-	7	-	7	-	-	-	-	-
Cícero Dantas	43	-	-	17	-	17	-	-	26	-	26
Cipó	29	-	-	7	-	7	-	-	11	-	11
Coronel João Sá	4	-	-	4	-	4	-	-	-	-	-
Euclides da Cunha	27	-	19	8	-	27	-	-	-	-	-
Fátima	21	-	-	7	-	7	-	-	14	-	14
Heliópolis	9	-	-	4	-	4	-	-	5	-	5
Jeremoabo	50	-	8	22	-	30	-	-	20	-	20
Nova Soure	42	-	21	13	-	34	-	-	8	-	8
Novo Triunfo	2	-	-	2	-	2	-	-	-	-	-
Paripiranga	9	-	-	9	-	9	-	-	-	-	-
Pedro Alexandre	24	-	-	2	-	2	-	-	22	-	22
Ribeira do Amparo	40	-	7	2	-	9	-	-	30	-	30
Ribeira do Pombal	31	-	21	3	-	24	-	-	7	-	7
Santa Brígida	28	-	-	15	-	15	-	-	13	-	13
Sítio do Quinto	13	-	-	3	-	3	-	-	10	-	10
<b>Agreste de Alagoinhas/Litoral Norte</b>	<b>1.412</b>	<b>12</b>	<b>418</b>	<b>560</b>	<b>1</b>	<b>984</b>	<b>-</b>	<b>33</b>	<b>374</b>	<b>-</b>	<b>407</b>
Acajutiba	23	-	23	-	-	23	-	-	-	-	-
Alagoinhas	241	-	189	28	-	217	-	-	22	-	22
Aporá	56	-	15	20	-	35	-	-	21	-	21
Araçás	14	-	5	5	-	10	-	-	4	-	4
Aramari	24	-	3	11	-	14	-	-	10	-	10
Cardeal da Silva	31	-	7	19	-	26	-	-	5	-	5
Catu	144	12	38	67	-	114	-	16	11	-	27
Conde	70	-	19	49	-	68	-	-	2	-	2
Crisópolis	23	-	-	19	-	19	-	-	4	-	4
Entre Rios	109	-	12	50	1	61	-	-	47	-	47
Esplanada	85	-	-	42	-	42	-	-	40	-	40
Inhambupe	53	-	15	13	-	28	-	-	25	-	25
Itanagra	3	-	-	3	-	3	-	-	-	-	-

**2.6.4.3 Funções docentes na educação de jovens e adultos, por localização e dependência administrativa, segundo o território de identidade e municípios – Bahia – 2009**

(continuação)

Território de identidade e municípios	Funções docentes										
	Total (1)	Urbana					Rural				
		Federal	Estadual	Municipal	Privada	Total (1)	Federal	Estadual	Municipal	Privada	Total (1)
Itapicuru	98	-	-	44	-	44	-	-	54	-	54
Jandaíra	21	-	1	9	-	10	-	-	11	-	11
Mata de São João	139	-	26	60	-	84	-	10	35	-	45
Olindina	52	-	15	24	-	39	-	7	6	-	13
Ouriçangas	29	-	5	12	-	17	-	-	12	-	12
Pedrao	20	-	12	4	-	16	-	-	4	-	4
Pojuca	62	-	13	40	-	53	-	-	9	-	9
Rio Real	46	-	14	28	-	42	-	-	2	-	2
Sátiro Dias	69	-	6	13	-	19	-	-	50	-	50
<b>Portal do Sertão</b>	<b>1.866</b>	-	<b>1.134</b>	<b>408</b>	-	<b>1.535</b>	-	<b>68</b>	<b>243</b>	-	<b>311</b>
Água Fria	32	-	-	20	-	20	-	-	10	-	10
Amélia Rodrigues	71	-	39	26	-	64	-	-	5	-	5
Anguera	24	-	15	2	-	17	-	-	7	-	7
Antônio Cardoso	26	-	-	7	-	7	-	-	19	-	19
Conceição da Feira	48	-	31	12	-	43	-	-	4	-	4
Conceição do Jacuípe	60	-	44	15	-	59	-	-	1	-	1
Coração de Maria	47	-	21	11	-	32	-	12	3	-	15
Feira de Santana	1.146	-	802	204	-	1.003	-	56	79	-	135
Ipecaetá	34	-	-	2	-	2	-	-	32	-	32
Irará	101	-	23	42	-	63	-	-	36	-	36
Santa Bárbara	26	-	21	6	-	26	-	-	-	-	-
Santanópolis	17	-	9	8	-	17	-	-	-	-	-
Santo Estêvão	110	-	69	16	-	85	-	-	23	-	23
São Gonçalo dos Campos	71	-	49	-	-	49	-	-	22	-	22
Tanquinho	19	-	11	7	-	18	-	-	-	-	-
Teodoro Sampaio	4	-	-	3	-	3	-	-	1	-	1
Terra Nova	30	-	-	27	-	27	-	-	1	-	1
<b>Vitória da Conquista</b>	<b>1.094</b>	<b>12</b>	<b>318</b>	<b>420</b>	-	<b>747</b>	-	<b>6</b>	<b>337</b>	-	<b>343</b>
Anagé	35	-	3	9	-	12	-	-	22	-	22
Aracatu	32	-	-	9	-	9	-	-	23	-	23
Barra do Choça	60	-	-	35	-	35	-	-	25	-	25
Belo Campo	45	-	15	30	-	45	-	-	-	-	-
Bom Jesus da Serra	-	-	-	-	-	-	-	-	-	-	-
Caetanos	40	-	9	10	-	19	-	-	21	-	21
Cândido Sales	15	-	-	10	-	10	-	-	5	-	5
Caraibas	2	-	-	2	-	2	-	-	-	-	-
Condeúba	28	-	10	15	-	25	-	-	3	-	3
Cordeiros	8	-	-	8	-	8	-	-	-	-	-
Encruzilhada	88	-	-	26	-	26	-	-	62	-	62
Guajeru	6	-	6	-	-	6	-	-	-	-	-

**2.6.4.3 Funções docentes na educação de jovens e adultos, por localização e dependência administrativa, segundo o território de identidade e municípios – Bahia – 2009**

(continuação)

Território de identidade e municípios	Funções docentes										
	Total (1)	Urbana					Rural				
		Federal	Estadual	Municipal	Privada	Total (1)	Federal	Estadual	Municipal	Privada	Total (1)
Jacaraci	13	-	-	13	-	13	-	-	-	-	-
Licínio de Almeida	15	-	-	15	-	15	-	-	-	-	-
Maetinga	16	-	-	16	-	16	-	-	-	-	-
Mirante	2	-	-	-	-	-	-	-	2	-	2
Mortugaba	28	-	16	9	-	25	-	-	3	-	3
Piripá	27	-	-	21	-	21	-	-	6	-	6
Planalto	42	-	18	15	-	33	-	-	9	-	9
Poções	58	-	15	34	-	49	-	-	9	-	9
Presidente Jânio Quadros	33	-	11	12	-	21	-	-	12	-	12
Ribeirão do Largo	-	-	-	-	-	-	-	-	-	-	-
Tremedal	-	-	-	-	-	-	-	-	-	-	-
Vitória da Conquista	501	12	215	131	-	357	-	6	135	-	141
<b>Recôncavo</b>	<b>1.035</b>	<b>-</b>	<b>398</b>	<b>308</b>	<b>-</b>	<b>702</b>	<b>-</b>	<b>18</b>	<b>298</b>	<b>-</b>	<b>316</b>
Cabaceiras do Paraguaçu	43	-	23	17	-	39	-	-	4	-	4
Cachoeira	18	-	10	-	-	10	-	8	-	-	8
Castro Alves	27	-	-	21	-	21	-	-	6	-	6
Conceição do Almeida	3	-	3	-	-	3	-	-	-	-	-
Cruz das Almas	95	-	67	15	-	82	-	-	13	-	13
Dom Macedo Costa	16	-	10	1	-	11	-	-	5	-	5
Governador Mangabeira	42	-	21	3	-	24	-	-	18	-	18
Maragogipe	73	-	-	33	-	33	-	10	29	-	39
Muniz Ferreira	13	-	9	5	-	13	-	-	-	-	-
Muritiba	36	-	5	13	-	18	-	-	18	-	18
Nazaré	83	-	36	34	-	70	-	-	12	-	12
Santo Amaro	141	-	38	35	-	72	-	-	68	-	68
Santo Antônio de Jesus	211	-	112	49	-	161	-	-	45	-	45
São Felipe	-	-	-	-	-	-	-	-	-	-	-
São Félix	15	-	6	5	-	11	-	-	4	-	4
São Francisco do Conde	112	-	34	41	-	74	-	-	37	-	37
São Sebastião do Passé	98	-	24	28	-	52	-	-	38	-	38
Sapeaçu	4	-	-	4	-	4	-	-	-	-	-
Saubara	5	-	-	4	-	4	-	-	1	-	1
Varzedo	-	-	-	-	-	-	-	-	-	-	-
<b>Médio Rio de Contas</b>	<b>627</b>	<b>-</b>	<b>228</b>	<b>301</b>	<b>-</b>	<b>525</b>	<b>-</b>	<b>-</b>	<b>98</b>	<b>-</b>	<b>98</b>
Aiquara	19	-	-	14	-	14	-	-	5	-	5
Apuarema	-	-	-	-	-	-	-	-	-	-	-
Barra do Rocha	16	-	6	10	-	16	-	-	-	-	-

**2.6.4.3 Funções docentes na educação de jovens e adultos, por localização e dependência administrativa, segundo o território de identidade e municípios – Bahia – 2009**

(continuação)

Território de identidade e municípios	Funções docentes										
	Total (1)	Urbana					Rural				
		Federal	Estadual	Municipal	Privada	Total (1)	Federal	Estadual	Municipal	Privada	Total (1)
Boa Nova	20	-	7	4	-	11	-	-	8	-	8
Dário Meira	21	-	-	12	-	12	-	-	9	-	9
Gongogi	25	-	-	24	-	24	-	-	1	-	1
Ibirataia	50	-	-	50	-	50	-	-	-	-	-
Ipiaú	63	-	40	20	-	60	-	-	3	-	3
Itagi	7	-	-	6	-	6	-	-	1	-	1
Itagibá	27	-	-	11	-	11	-	-	16	-	16
Itamari	6	-	-	2	-	2	-	-	4	-	4
Jequié	281	-	132	123	-	252	-	-	29	-	29
Jitaúna	-	-	-	-	-	-	-	-	-	-	-
Manoel Vitorino	44	-	10	11	-	20	-	-	22	-	22
Nova Ibiá	14	-	-	14	-	14	-	-	-	-	-
Ubatã	34	-	33	-	-	33	-	-	-	-	-
<b>Bacia do Rio Corrente</b>	<b>286</b>	<b>-</b>	<b>58</b>	<b>79</b>	<b>-</b>	<b>137</b>	<b>-</b>	<b>-</b>	<b>149</b>	<b>-</b>	<b>149</b>
Brejolândia	5	-	5	-	-	5	-	-	-	-	-
Canápolis	-	-	-	-	-	-	-	-	-	-	-
Cocos	46	-	-	5	-	5	-	-	41	-	41
Coribe	4	-	-	1	-	1	-	-	3	-	3
Correntina	115	-	25	15	-	40	-	-	75	-	75
Jaborandi	10	-	7	3	-	10	-	-	-	-	-
Santa Maria da Vitória	35	-	-	22	-	22	-	-	13	-	13
Santana	19	-	7	7	-	14	-	-	5	-	5
São Félix do Coribe	36	-	14	19	-	33	-	-	3	-	3
Serra Dourada	15	-	-	7	-	7	-	-	8	-	8
Tabocas do Brejo Velho	1	-	-	-	-	-	-	-	1	-	1
<b>Itaparica</b>	<b>327</b>	<b>-</b>	<b>54</b>	<b>160</b>	<b>16</b>	<b>229</b>	<b>-</b>	<b>11</b>	<b>82</b>	<b>-</b>	<b>93</b>
Abaré	39	-	6	9	-	14	-	-	25	-	25
Chorrochó	32	-	-	8	-	8	-	9	15	-	24
Glória	24	-	-	11	-	11	-	-	12	-	12
Macururé	20	-	-	20	-	20	-	-	-	-	-
Paulo Afonso	190	-	38	106	16	160	-	-	26	-	26
Rodelas	22	-	10	6	-	16	-	2	4	-	6
<b>Piemonte Norte do Itapicuru</b>	<b>598</b>	<b>-</b>	<b>156</b>	<b>122</b>	<b>-</b>	<b>278</b>	<b>2</b>	<b>53</b>	<b>250</b>	<b>-</b>	<b>305</b>
Andorinha	48	-	10	14	-	24	-	-	16	-	16
Antônio Gonçalves	25	-	13	2	-	15	-	-	10	-	10
Caldeirão Grande	27	-	-	9	-	9	-	-	18	-	18
Campo Formoso	186	-	43	26	-	69	-	-	115	-	115
Filadélfia	28	-	9	14	-	23	-	-	4	-	4



### 2.6.4.3 Funções docentes na educação de jovens e adultos, por localização e dependência administrativa, segundo o território de identidade e municípios – Bahia – 2009

(conclusão)

Território de identidade e municípios	Funções docentes										
	Total (1)	Urbana					Rural				
		Federal	Estadual	Municipal	Privada	Total (1)	Federal	Estadual	Municipal	Privada	Total (1)
Jaguarari	109	-	19	20	-	39	-	30	39	-	69
Pindobaçu	33	-	18	1	-	19	-	12	2	-	14
Ponto Novo	34	-	12	7	-	19	-	-	13	-	13
Senhor do Bonfim	108	-	32	29	-	61	2	11	33	-	46
<b>Metropolitano de Salvador</b>	<b>5.849</b>	<b>29</b>	<b>3.374</b>	<b>2.099</b>	<b>172</b>	<b>5.641</b>	<b>-</b>	<b>-</b>	<b>197</b>	<b>-</b>	<b>197</b>
Camaçari	498	-	58	388	11	451	-	-	43	-	43
Candeias	199	-	41	104	-	145	-	-	51	-	51
Dias D'Ávila	71	-	13	58	-	71	-	-	-	-	-
Itaparica	53	-	28	25	-	51	-	-	2	-	2
Lauro de Freitas	297	-	98	199	-	297	-	-	-	-	-
Madre de Deus	40	-	18	25	-	40	-	-	-	-	-
Salinas da Margarida	65	-	-	20	-	20	-	-	45	-	45
Salvador	4.298	29	2.976	1.144	161	4.290	-	-	4	-	4
Simões Filho	230	-	101	131	-	230	-	-	-	-	-
Vera Cruz	98	-	41	5	-	46	-	-	52	-	52

Fontes: SEC, MEC/Inep.

(1) O total pode não corresponder à soma das partes, devido à possibilidade de um mesmo docente pertencer a mais de um município e/ou a mais de uma localização e/ou a mais de uma dependência administrativa.

## 2.6.5 Ensino superior

### 2.6.5.1 Candidatos, vagas e ingressos no ensino superior, por áreas, segundo o território de identidade e municípios – Bahia – 2009

(continua)

Território de identidade e municípios	Áreas	Candidatos inscritos	Vagas oferecidas por vestibular	Ingressos		
			Total	Total	Fem.	Masc.
<b>Estado da Bahia (1)</b>		<b>305.554</b>	<b>139.032</b>	<b>63.770</b>	<b>35.969</b>	<b>27.801</b>
<b>Irecê</b>						
Irecê	Ciências sociais, negócios e direito - Gerenciamento e administração	200	200	-	-	-
	Educação - Ciências da educação	373	240	1	1	-
	Educação - Formação de professor da educação básica	-	-	-	-	-
	Educação - Formação de professor de matérias específicas	339	90	41	30	11
<b>Xique-Xique</b>						
Xique-Xique	Educação - Ciências da educação	-	-	-	-	-
	Educação - Formação de professor de matérias específicas	114	60	-	-	-
<b>Velho Chico</b>						
<b>Bom Jesus da Lapa</b>						
Bom Jesus da Lapa	Ciências sociais, negócios e direito - Gerenciamento e administração	276	50	50	26	24
	Educação - Formação de professor da educação básica	203	100	13	12	1
<b>Chapada Diamantina</b>						
<b>Seabra</b>						
Seabra	Educação - Formação de professor de matérias específicas	91	60	-	-	-
<b>Sisal</b>						
<b>Conceição do Coité</b>						
Conceição do Coité	Ciências sociais, negócios e direito - Jornalismo e reportagem	85	40	39	23	16
	Educação - Formação de professor de matérias específicas	396	105	39	29	10
<b>Serrinha</b>						
Serrinha	Ciências sociais, negócios e direito - Gerenciamento e administração	358	50	-	-	-
	Educação - Ciências da educação	281	100	31	29	2
	Educação - Formação de professor da educação básica	-	-	-	-	-
	Educação - Formação de professor de matérias específicas	167	40	40	26	14
<b>Litoral Sul</b>						
<b>Ibicarai</b>						
Ibicarai	Ciências sociais, negócios e direito - Secretariado e trabalhos de escritório	147	100	95	70	25
	Educação - Ciências da educação	180	100	104	89	15
	Educação - Formação de professor de disciplinas profissionais	186	100	127	51	76

### 2.6.5.1 Candidatos, vagas e ingressos no ensino superior, por áreas, segundo o território de identidade e municípios – Bahia – 2009

(continuação)

Território de identidade e municípios	Áreas	Candi- datos inscritos	Vagas oferecidas por vesti- bular	Ingressos			
			Total	Total	Fem.	Masc.	
	Serviços - Viagens, turismo e lazer	130	100	33	17	16	
Ilhéus	Agricultura e veterinária - Produção agrícola e pecuária	282	50	49	22	27	
	Agricultura e veterinária - Veterinária	375	50	54	41	13	
	Ciências sociais, negócios e direito - Ciências sociais e comportamentais (cursos gerais)	301	40	39	15	24	
	Ciências sociais, negócios e direito - Contabilidade e tributação	339	150	119	55	64	
	Ciências sociais, negócios e direito - Direito	2.005	300	248	117	131	
	Ciências sociais, negócios e direito - Economia	414	100	97	47	50	
	Ciências sociais, negócios e direito - Gerenciamento e administração	1.147	500	264	127	137	
	Ciências sociais, negócios e direito - Jornalismo e reportagem	396	50	50	35	15	
	Ciências, matemática e computação - Biologia e bioquímica	716	70	72	43	29	
	Ciências, matemática e computação - Ciência da computação	489	60	61	11	50	
	Ciências, matemática e computação - Ciências da terra	127	40	40	13	27	
	Ciências, matemática e computação - Física	26	20	19	4	15	
	Ciências, matemática e computação - Matemática	48	30	29	12	17	
	Ciências, matemática e computação - Química	120	30	31	14	17	
	Educação - Ciências da educação	523	80	80	76	4	
	Educação - Formação de professor de disciplinas profissionais	381	40	45	20	25	
	Educação - Formação de professor de matérias específicas	2.777	620	372	206	166	
	Itabuna	Engenharia, produção e construção - Engenharia e profissões de engenharia (cursos gerais)	473	60	56	21	35
		Humanidades e artes - Línguas e culturas estrangeiras	219	30	29	15	14
Saúde e bem estar social - Enfermagem e atenção primária (assistência básica)		1.172	560	252	168	84	
Saúde e bem estar social - Medicina		2.604	40	40	12	28	
Saúde e bem estar social - Terapia e reabilitação		144	200	45	27	18	
Ciências sociais, negócios e direito - Contabilidade e tributação		253	100	38	12	26	
Ciências sociais, negócios e direito - Direito		685	400	292	128	164	
Ciências sociais, negócios e direito - Gerenciamento e administração		762	640	147	72	75	
Ciências sociais, negócios e direito - Jornalismo e reportagem		140	300	10	7	3	
Ciências sociais, negócios e direito - Psicologia		419	240	97	84	13	
Ciências, matemática e computação - Processamento da informação	69	100	51	3	48		
Educação - Ciências da educação	120	200	18	16	2		
Engenharia, produção e construção - Engenharia civil e de construção	148	100	129	22	107		
Engenharia, produção e construção - Engenharia e profissões de engenharia (cursos gerais)	69	160	75	22	53		
Saúde e bem estar social - Enfermagem e atenção primária (assistência básica)	336	100	226	183	43		

### 2.6.5.1 Candidatos, vagas e ingressos no ensino superior, por áreas, segundo o território de identidade e municípios – Bahia – 2009

(continuação)

Território de identidade e municípios	Áreas	Candidatos inscritos	Vagas oferecidas por vestibular	Ingressos		
			Total	Total	Fem.	Masc.
	Saúde e bem estar social - Farmácia	313	200	31	20	11
	Saúde e bem estar social - Saúde (cursos gerais)	152	200	37	14	23
	Saúde e bem estar social - Serviço social e orientação	278	200	37	35	2
	Saúde e bem estar social - Terapia e reabilitação	811	460	227	160	67

#### Baixo Sul

Valença	Ciências sociais, negócios e direito - Ciências sociais e comportamentais (cursos gerais)	15	100	-	-	-
	Ciências sociais, negócios e direito - Contabilidade e tributação	181	200	58	34	24
	Ciências sociais, negócios e direito - Direito	670	50	50	26	24
	Ciências sociais, negócios e direito - Gerenciamento e administração	379	600	294	154	140
	Ciências, matemática e computação - Ciência da computação	54	200	-	-	-
	Ciências, matemática e computação - Processamento da informação	45	200	59	7	52
	Educação - Ciências da educação	1.595	1.000	876	776	100
	Educação - Formação de professor da educação básica	-	300	-	-	-
	Educação - Formação de professor de matérias específicas	300	800	144	76	68
	Saúde e bem estar social - Enfermagem e atenção primária (assistência básica)	261	200	194	150	44
	Saúde e bem estar social - Terapia e reabilitação	83	200	106	72	34
	Serviços - Viagens, turismo e lazer	20	100	102	72	30

#### Extremo Sul

Eunápolis	Ciências sociais, negócios e direito - Contabilidade e tributação	85	100	53	26	27
	Ciências sociais, negócios e direito - Direito	235	100	154	75	79
	Ciências sociais, negócios e direito - Gerenciamento e administração	147	100	107	46	61
	Ciências, matemática e computação - Processamento da informação	79	100	51	9	42
	Educação - Formação de professor da educação básica	13	100	1	1	-
	Educação - Formação de professor de matérias específicas	334	120	102	52	50
	Saúde e bem estar social - Enfermagem e atenção primária (assistência básica)	184	100	114	95	19
	Saúde e bem estar social - Terapia e reabilitação	79	100	70	53	17
	Serviços - Viagens, turismo e lazer	80	100	20	15	5
Itamaraju	Ciências sociais, negócios e direito - Direito	150	100	39	20	19
	Ciências sociais, negócios e direito - Gerenciamento e administração	120	100	27	13	14
	Saúde e bem estar social - Enfermagem e atenção primária (assistência básica)	100	50	53	39	14

### 2.6.5.1 Candidatos, vagas e ingressos no ensino superior, por áreas, segundo o território de identidade e municípios – Bahia – 2009

(continuação)

Território de identidade e municípios	Áreas	Candi- datos inscritos	Vagas oferecidas por vesti- bular	Ingressos		
			Total	Total	Fem.	Masc.
Porto Seguro	Educação - Ciências da educação	20	100	25	24	1
	Educação - Formação de professor da educação básica	1	25	1	1	-
	Educação - Formação de professor de matérias específicas	15	100	14	9	5
Santa Cruz Cabralia	Ciências sociais, negócios e direito - Gerenciamento e administração	40	200	19	9	10
	Saúde e bem estar social - Enfermagem e atenção primária (assistência básica)	170	120	87	70	17
Teixeira de Freitas	Agricultura e veterinária - Engenharia florestal - silvicultura	506	120	53	9	44
	Ciências sociais, negócios e direito - Contabilidade e tributação	41	100	32	18	14
	Ciências sociais, negócios e direito - Direito	663	320	268	120	148
	Ciências sociais, negócios e direito - Gerenciamento e administração	491	350	187	111	76
	Ciências sociais, negócios e direito - Jornalismo e reportagem	32	100	28	14	14
	Ciências, matemática e computação - Ciência da computação	284	100	94	20	74
	Ciências, matemática e computação - Processamento da informação	52	100	27	2	25
	Educação - Ciências da educação	1.200	454	118	84	34
	Educação - Formação de professor da educação básica	-	-	-	-	-
	Educação - Formação de professor de matérias específicas	887	435	70	52	18
	Engenharia, produção e construção - Fabricação e processamento (cursos gerais)	105	100	61	13	48
	Engenharia, produção e construção - Mineração e extração	121	200	66	23	43
	Saúde e bem estar social - Enfermagem e atenção primária (assistência básica)	612	320	158	116	42
	Saúde e bem estar social - Farmácia	328	120	79	58	21
	Saúde e bem estar social - Saúde (cursos gerais)	605	100	75	39	36
Serviços - Viagens, turismo e lazer	-	50	-	-	-	
<b>Itapetinga</b>						
Itapetinga	Agricultura e veterinária - Produção agrícola e pecuária	151	70	36	15	21
	Ciências, matemática e computação - Biologia e bioquímica	564	40	40	25	15
	Ciências, matemática e computação - Química	60	20	20	6	14
	Educação - Ciências da educação	237	90	76	54	22
	Engenharia, produção e construção - Engenharia e profissões de engenharia (cursos gerais)	262	30	31	14	17
	Engenharia, produção e construção - Processamento de alimentos	202	40	38	23	15

### 2.6.5.1 Candidatos, vagas e ingressos no ensino superior, por áreas, segundo o território de identidade e municípios – Bahia – 2009

(continuação)

Território de identidade e municípios	Áreas	Candidatos inscritos	Vagas oferecidas por vestibular	Ingressos		
			Total	Total	Fem.	Masc.
<b>Vale do Jequiçá</b>						
Amargosa	Educação - Ciências da educação	151	100	86	75	11
	Educação - Formação de professor de matérias específicas	265	210	145	59	86
<b>Sertão do São Francisco</b>						
Juazeiro	Agricultura e veterinária - Produção agrícola e pecuária	524	70	39	13	26
	Ciências sociais, negócios e direito - Direito	1.135	50	6	4	2
	Ciências sociais, negócios e direito - Gerenciamento e administração	41	200	52	20	32
	Ciências sociais, negócios e direito - Jornalismo e reportagem	350	40	40	25	15
	Ciências sociais, negócios e direito - Marketing e publicidade	34	80	34	17	17
	Educação - Ciências da educação	327	80	1	1	-
	Educação - Formação de professor da educação básica	-	-	-	-	-
	Educação - Formação de professor de matérias específicas	64	50	-	-	-
<b>Oeste Baiano</b>						
Barreiras	Agricultura e veterinária - Produção agrícola e pecuária	351	150	26	7	19
	Ciências sociais, negócios e direito - Contabilidade e tributação	675	180	75	37	38
	Ciências sociais, negócios e direito - Direito	346	300	307	159	148
	Ciências sociais, negócios e direito - Gerenciamento e administração	452	390	258	158	100
	Ciências sociais, negócios e direito - Jornalismo e reportagem	24	60	10	6	4
	Ciências sociais, negócios e direito - Marketing e publicidade	24	80	18	11	7
	Ciências sociais, negócios e direito - Psicologia	35	50	26	21	5
	Ciências, matemática e computação - Biologia e bioquímica	108	40	31	26	5
	Ciências, matemática e computação - Ciências (cursos gerais)	136	80	76	45	31
	Ciências, matemática e computação - Ciências da terra	126	40	13	5	8
	Ciências, matemática e computação - Física	13	40	3	-	3
	Ciências, matemática e computação - Química	61	40	6	4	2
	Educação - Ciências da educação	230	400	120	115	5
	Educação - Formação de professor da educação básica	-	-	-	-	-
	Educação - Formação de professor de disciplinas profissionais	51	100	18	10	8
	Educação - Formação de professor de matérias específicas	613	350	168	104	64

### 2.6.5.1 Candidatos, vagas e ingressos no ensino superior, por áreas, segundo o território de identidade e municípios – Bahia – 2009

(continuação)

Território de identidade e municípios	Áreas	Candi- datos inscritos	Vagas oferecidas por vesti- bular	Ingressos		
			Total	Total	Fem.	Masc.
	Engenharia, produção e construção - Engenharia civil e de construção	451	80	56	16	40
	Humanidades e artes - Filosofia e ética	97	100	1	1	-
	Humanidades e artes - Religião e teologia	220	100	17	5	12
	Saúde e bem estar social - Enfermagem e atenção primária (assistência básica)	81	80	7	3	4
	Saúde e bem estar social - Terapia e reabilitação	96	80	29	24	5
<b>Luís Eduardo Magalhães</b>	Agricultura e veterinária - Produção agrícola e pecuária	106	200	65	22	43
	Ciências sociais, negócios e direito - Contabilidade e tributação	79	200	53	34	19
	Ciências sociais, negócios e direito - Direito	115	250	73	40	33
	Ciências sociais, negócios e direito - Gerenciamento e administração	143	200	65	41	24
	Ciências, matemática e computação - Processamento da informação	11	100	12	2	10
	Educação - Ciências da educação	78	250	36	33	3
	Educação - Formação de professor de matérias específicas	-	-	19	14	5
	Engenharia, produção e construção - Engenharia e profissões de engenharia (cursos gerais)	63	100	38	17	21
<b>Sertão Produtivo</b>						
<b>Brumado</b>	Educação - Ciências da educação	-	-	-	-	-
	Educação - Formação de professor de matérias específicas	127	60	1	-	1
<b>Caetité</b>	Educação - Formação de professor de matérias específicas	941	355	3	2	1
<b>Guanambi</b>	Ciências sociais, negócios e direito - Contabilidade e tributação	35	180	13	9	4
	Ciências sociais, negócios e direito - Direito	142	200	89	34	55
	Ciências sociais, negócios e direito - Gerenciamento e administração	458	320	40	24	16
	Ciências, matemática e computação - Biologia e bioquímica	89	100	46	35	11
	Educação - Ciências da educação	548	100	-	-	-
	Educação - Formação de professor da educação básica	-	-	-	-	-
	Educação - Formação de professor de disciplinas profissionais	278	100	-	-	-
	Educação - Formação de professor de matérias específicas	107	100	-	-	-
	Saúde e bem estar social - Enfermagem e atenção primária (assistência básica)	692	230	88	71	17
	Saúde e bem estar social - Terapia e reabilitação	143	400	73	58	15

### 2.6.5.1 Candidatos, vagas e ingressos no ensino superior, por áreas, segundo o território de identidade e municípios – Bahia – 2009

(continuação)

Território de identidade e municípios	Áreas	Candi- datos inscritos	Vagas oferecidas por vesti- bular	Ingressos		
			Total	Total	Fem.	Masc.
<b>Piemonte do Paraguaçu</b>						
Itaberaba	Educação - Ciências da educação	274	100	2	2	-
	Educação - Formação de professor da educação básica	-	-	-	-	-
	Educação - Formação de professor de matérias específicas	170	80	56	39	17
<b>Bacia do Jacuípe</b>						
Riachão do Jacuípe	Ciências, matemática e computação - Ciências (cursos gerais)	60	200	41	19	22
<b>Piemonte da Diamantina</b>						
Capim Grosso	Ciências sociais, negócios e direito - Contabilidade e tributação	229	100	-	-	-
	Ciências sociais, negócios e direito - Gerenciamento e administração	189	100	-	-	-
	Educação - Ciências da educação	240	200	-	-	-
Jacobina	Ciências sociais, negócios e direito - Direito	642	40	34	13	21
	Educação - Ciências da educação	-	-	-	-	-
	Educação - Formação de professor da educação básica	116	100	-	-	-
	Educação - Formação de professor de disciplinas profissionais	276	40	-	-	-
	Educação - Formação de professor de matérias específicas	527	135	1	-	1
	Saúde e bem estar social - Saúde (cursos gerais)	79	50	-	-	-
<b>Semiárido Nordeste II</b>						
Euclides da Cunha	Educação - Ciências da educação	-	-	-	-	-
	Educação - Formação de professor de matérias específicas	126	60	37	27	10
Paripiranga	Ciências sociais, negócios e direito - Contabilidade e tributação	169	150	38	11	27
	Ciências sociais, negócios e direito - Direito	419	100	140	52	88
	Ciências sociais, negócios e direito - Gerenciamento e administração	230	400	55	25	30
	Ciências sociais, negócios e direito - Psicologia	159	200	56	46	10
	Educação - Ciências da educação	153	150	36	30	6
	Educação - Formação de professor da educação básica	-	150	-	-	-
	Educação - Formação de professor de disciplinas profissionais	241	300	61	21	40
	Educação - Formação de professor de matérias específicas	104	150	18	13	5



### 2.6.5.1 Candidatos, vagas e ingressos no ensino superior, por áreas, segundo o território de identidade e municípios – Bahia – 2009

(continuação)

Território de identidade e municípios	Áreas	Candidatos inscritos	Vagas oferecidas por vestibular	Ingressos		
			Total	Total	Fem.	Masc.
	Saúde e bem estar social - Enfermagem e atenção primária (assistência básica)	829	300	264	219	45
Ribeira do Pombal	Ciências sociais, negócios e direito - Contabilidade e tributação	250	200	15	8	7
	Ciências sociais, negócios e direito - Gerenciamento e administração	250	200	16	8	8
	Educação - Ciências da educação	250	200	13	11	2
	Educação - Formação de professor de matérias específicas	500	400	6	5	1
<b>Agreste de Alagoinhas/Litoral Norte</b>						
Alagoinhas	Ciências sociais, negócios e direito - Contabilidade e tributação	105	350	232	147	85
	Ciências sociais, negócios e direito - Direito	139	100	100	39	61
	Ciências sociais, negócios e direito - Gerenciamento e administração	158	800	498	306	192
	Ciências sociais, negócios e direito - Psicologia	104	200	101	80	21
	Ciências, matemática e computação - Biologia e bioquímica	31	100	80	53	27
	Ciências, matemática e computação - Processamento da informação	182	30	-	-	-
	Educação - Ciências da educação	39	260	115	106	9
	Educação - Formação de professor da educação básica	-	80	-	-	-
	Educação - Formação de professor de disciplinas profissionais	188	140	41	29	12
	Educação - Formação de professor de matérias específicas	496	175	3	2	1
	Engenharia, produção e construção - Engenharia e profissões de engenharia (cursos gerais)	171	100	112	28	84
	Saúde e bem estar social - Enfermagem e atenção primária (assistência básica)	239	280	726	622	104
	Saúde e bem estar social - Terapia e reabilitação	111	360	142	107	35
	Serviços - Viagens, turismo e lazer	-	100	-	-	-
<b>Portal do Sertão</b>						
Feira de Santana	Agricultura e veterinária - Veterinária	123	108	42	8	34
	Ciências sociais, negócios e direito - Contabilidade e tributação	872	440	286	149	137
	Ciências sociais, negócios e direito - Direito	2.161	290	416	187	229
	Ciências sociais, negócios e direito - Economia	338	140	87	37	50
	Ciências sociais, negócios e direito - Gerenciamento e administração	1.930	1.530	517	225	292
	Ciências sociais, negócios e direito - Jornalismo e reportagem	112	200	41	20	21
	Ciências sociais, negócios e direito - Marketing e publicidade	150	200	73	34	39
	Ciências sociais, negócios e direito - Psicologia	220	210	130	103	27

### 2.6.5.1 Candidatos, vagas e ingressos no ensino superior, por áreas, segundo o território de identidade e municípios – Bahia – 2009

(continuação)

Território de identidade e municípios	Áreas	Candidatos inscritos	Vagas oferecidas por vestibular	Ingressos		
			Total	Total	Fem.	Masc.
	Ciências, matemática e computação - Biologia e bioquímica	656	90	155	112	43
	Ciências, matemática e computação - Ciência da computação	602	140	104	10	94
	Ciências, matemática e computação - Física	102	40	1	-	1
	Ciências, matemática e computação - Processamento da informação	134	350	56	3	53
	Ciências, matemática e computação - Uso do computador	-	-	8	2	6
	Educação - Ciências da educação	467	180	121	108	13
	Educação - Formação de professor de disciplinas profissionais	342	40	82	46	36
	Educação - Formação de professor de matérias específicas	1.967	295	534	337	197
	Engenharia, produção e construção - Engenharia civil e de construção	1.131	200	256	59	197
	Engenharia, produção e construção - Engenharia e profissões de engenharia (cursos gerais)	281	400	94	21	73
	Engenharia, produção e construção - Processamento de alimentos	330	40	79	61	18
	Saúde e bem estar social - Enfermagem e atenção primária (assistência básica)	2.052	500	682	568	114
	Saúde e bem estar social - Farmácia	526	30	30	21	9
	Saúde e bem estar social - Medicina	2.399	30	31	9	22
	Saúde e bem estar social - Odontologia	566	30	67	46	21
	Saúde e bem estar social - Saúde (cursos gerais)	56	50	34	13	21
	Saúde e bem estar social - Serviço social e orientação	286	100	112	108	4
	Saúde e bem estar social - Terapia e reabilitação	571	560	252	201	51
<b>Vitória da Conquista</b>						
Poções	Educação - Formação de professor da educação básica	-	-	-	-	-
Vitória da Conquista	Agricultura e veterinária - Engenharia florestal - silvicultura	273	25	24	14	10
	Agricultura e veterinária - Produção agrícola e pecuária	468	100	98	45	53
	Ciências sociais, negócios e direito - Biblioteconomia, informação, arquivos	20	50	-	-	-
	Ciências sociais, negócios e direito - Contabilidade e tributação	565	240	134	64	70
	Ciências sociais, negócios e direito - Direito	2.339	385	474	197	277
	Ciências sociais, negócios e direito - Economia	264	40	42	14	28
	Ciências sociais, negócios e direito - Gerenciamento e administração	1.355	585	355	182	173
	Ciências sociais, negócios e direito - Jornalismo e reportagem	478	40	42	25	17
	Ciências sociais, negócios e direito - Marketing e publicidade	20	100	-	-	-
	Ciências sociais, negócios e direito - Psicologia	281	260	124	101	23
	Ciências, matemática e computação - Biologia e bioquímica	1.168	130	125	85	40

### 2.6.5.1 Candidatos, vagas e ingressos no ensino superior, por áreas, segundo o território de identidade e municípios – Bahia – 2009

(continuação)

Território de identidade e municípios	Áreas	Candidatos inscritos	Vagas oferecidas por vestibular	Ingressos		
			Total	Total	Fem.	Masc.
	Ciências, matemática e computação - Ciência da computação	456	40	38	11	27
	Ciências, matemática e computação - Física	124	40	42	12	30
	Ciências, matemática e computação - Matemática	173	40	45	29	16
	Ciências, matemática e computação - Processamento da informação	119	100	38	3	35
	Educação - Ciências da educação	507	80	92	83	9
	Educação - Formação de professor da educação básica	-	-	-	-	-
	Educação - Formação de professor de matérias específicas	1.001	718	341	245	96
	Engenharia, produção e construção - Eletricidade e energia	487	260	146	28	118
	Engenharia, produção e construção - Eletrônica e automação	94	160	42	6	36
	Engenharia, produção e construção - Engenharia civil e de construção	382	100	167	30	137
	Humanidades e artes - Filosofia e ética	611	40	40	13	27
	Humanidades e artes - História e arqueologia	431	90	94	45	49
	Humanidades e artes - Humanidades e letras (cursos gerais)	100	80	53	45	8
	Humanidades e artes - Língua materna (vernáculo)	117	30	30	24	6
	Humanidades e artes - Línguas e culturas estrangeiras	103	30	32	21	11
	Saúde e bem estar social - Enfermagem e atenção primária (assistência básica)	1.082	310	421	342	79
	Saúde e bem estar social - Farmácia	658	160	193	116	77
	Saúde e bem estar social - Medicina	2.498	30	30	13	17
	Saúde e bem estar social - Saúde (cursos gerais)	127	100	39	12	27
	Saúde e bem estar social - Terapia e reabilitação	1.075	430	314	238	76
	Serviços - Viagens, turismo e lazer	5	100	-	-	-

#### Recôncavo

Cachoeira	Ciências sociais, negócios e direito - Ciências sociais e comportamentais (cursos gerais)	194	50	60	29	31
	Ciências sociais, negócios e direito - Gerenciamento e administração	197	120	68	33	35
	Ciências sociais, negócios e direito - Jornalismo e reportagem	383	100	107	59	48
	Educação - Ciências da educação	230	120	75	62	13
	Educação - Formação de professor de matérias específicas	178	50	101	57	44
	Humanidades e artes - História e arqueologia	202	100	34	21	13
	Humanidades e artes - Religião e teologia	813	120	40	1	39
	Saúde e bem estar social - Enfermagem e atenção primária (assistência básica)	285	100	51	43	8
	Saúde e bem estar social - Serviço social e orientação	361	50	50	46	4
	Saúde e bem estar social - Terapia e reabilitação	179	150	94	72	22

### 2.6.5.1 Candidatos, vagas e ingressos no ensino superior, por áreas, segundo o território de identidade e municípios – Bahia – 2009

(continuação)

Território de identidade e municípios	Áreas	Candi- datos inscritos	Vagas oferecidas por vesti- bular	Ingressos		
			Total	Total	Fem.	Masc.
Cruz das Almas	Agricultura e veterinária - Agricultura, silvicultura e recursos pesqueiros (cursos gerais)	61	60	34	16	18
	Agricultura e veterinária - Engenharia florestal - silvicultura	259	50	56	26	30
	Agricultura e veterinária - Produção agrícola e pecuária	543	150	190	60	130
	Agricultura e veterinária - Recursos pesqueiros	72	50	39	22	17
	Agricultura e veterinária - Veterinária	373	50	50	27	23
	Ciências sociais, negócios e direito - Contabilidade e tributação	50	200	26	16	10
	Ciências sociais, negócios e direito - Gerenciamento e administração	530	360	144	84	60
	Ciências, matemática e computação - Biologia e bioquímica	284	150	143	99	44
	Ciências, matemática e computação - Ciências (cursos gerais)	324	200	200	43	157
	Educação - Ciências da educação	44	300	43	38	5
	Educação - Formação de professor da educação básica	-	-	-	-	-
	Educação - Formação de professor de disciplinas profissionais	63	200	30	14	16
	Educação - Formação de professor de educação infantil	-	100	-	-	-
	Educação - Formação de professor de matérias específicas	294	250	52	36	16
	Engenharia, produção e construção - Engenharia civil e de construção	403	60	58	29	29
	Saúde e bem estar social - Enfermagem e atenção primária (assistência básica)	350	100	120	102	18
	Saúde e bem estar social - Farmácia	128	100	103	65	38
Serviços - Viagens, turismo e lazer	-	200	-	-	-	
Santo Antônio de Jesus	Ciências sociais, negócios e direito - Contabilidade e tributação	110	100	54	32	22
	Ciências sociais, negócios e direito - Gerenciamento e administração	568	170	87	40	47
	Ciências sociais, negócios e direito - Psicologia	870	100	112	87	25
	Educação - Formação de professor de matérias específicas	643	275	3	-	3
	Saúde e bem estar social - Enfermagem e atenção primária (assistência básica)	1.060	100	104	82	22
	Saúde e bem estar social - Saúde (cursos gerais)	143	50	50	43	7
	Saúde e bem estar social - Terapia e reabilitação	915	100	105	96	9
<b>Médio Rio de Contas</b>						
Ipiaú	Educação - Formação de professor de matérias específicas	198	210	11	8	3
Jequié	Ciências sociais, negócios e direito - Contabilidade e tributação	85	62	7	1	6
	Ciências sociais, negócios e direito - Economia	80	160	3	1	2
	Ciências sociais, negócios e direito - Gerenciamento e administração	914	550	114	60	54

### 2.6.5.1 Candidatos, vagas e ingressos no ensino superior, por áreas, segundo o território de identidade e municípios – Bahia – 2009

(continuação)

Território de identidade e municípios	Áreas	Candidatos inscritos	Vagas oferecidas por vestibular	Ingressos		
			Total	Total	Fem.	Masc.
	Ciências sociais, negócios e direito - Jornalismo e reportagem	13	200	-	-	-
	Ciências sociais, negócios e direito - Psicologia	135	120	56	40	16
	Ciências, matemática e computação - Biologia e bioquímica	479	70	68	54	14
	Ciências, matemática e computação - Processamento da informação	286	190	46	7	39
	Ciências, matemática e computação - Química	207	60	62	37	25
	Educação - Ciências da educação	408	80	82	73	9
	Educação - Formação de professor de disciplinas profissionais	135	100	97	56	41
	Educação - Formação de professor de matérias específicas	417	240	194	138	56
	Humanidades e artes - Língua materna (vernácula)	284	80	82	57	25
	Saúde e bem estar social - Enfermagem e atenção primária (assistência básica)	1.092	152	210	159	51
	Saúde e bem estar social - Farmácia	523	40	38	25	13
	Saúde e bem estar social - Medicina	3.889	40	23	9	14
	Saúde e bem estar social - Odontologia	546	48	46	28	18
	Saúde e bem estar social - Saúde (cursos gerais)	313	40	41	14	27
	Saúde e bem estar social - Terapia e reabilitação	584	56	57	37	20
<b>Bacia do Rio Corrente</b>						
Santa Maria da Vitória	Ciências sociais, negócios e direito - Gerenciamento e administração	346	100	80	47	33
	Educação - Ciências da educação	163	100	1	1	-
<b>Itaparica</b>						
Paulo Afonso	Agricultura e veterinária - Recursos pesqueiros	148	50	-	-	-
	Ciências sociais, negócios e direito - Direito	986	190	132	49	83
	Ciências sociais, negócios e direito - Gerenciamento e administração	176	160	65	34	31
	Ciências, matemática e computação - Processamento da informação	81	120	47	5	42
	Educação - Ciências da educação	537	104	57	42	15
	Educação - Formação de professor da educação básica	-	-	-	-	-
	Educação - Formação de professor de matérias específicas	428	280	40	28	12
	Serviços - Viagens, turismo e lazer	8	100	2	1	1
<b>Piemonte Norte do Itapicuru</b>						
Senhor do Bonfim	Ciências sociais, negócios e direito - Ciências sociais e comportamentais (cursos gerais)	-	-	-	-	-
	Ciências sociais, negócios e direito - Contabilidade e tributação	316	50	49	26	23

### 2.6.5.1 Candidatos, vagas e ingressos no ensino superior, por áreas, segundo o território de identidade e municípios – Bahia – 2009

(continuação)

Território de identidade e municípios	Áreas	Candi- datos inscritos	Vagas oferecidas por vesti- bular	Ingressos		
			Total	Total	Fem.	Masc.
	Educação - Ciências da educação	111	50	-	-	-
	Educação - Formação de professor da educação básica	-	-	-	-	-
	Educação - Formação de professor de matérias específicas	550	320	20	17	3
	Humanidades e artes - Artes (cursos gerais)	92	50	-	-	-
	Humanidades e artes - História e arqueologia	73	50	35	25	10
	Saúde e bem estar social - Enfermagem e atenção primária (assistência básica)	604	30	25	21	4
<b>Metropolitano de Salvador</b>						
Camaçari	Ciências sociais, negócios e direito - Contabilidade e tributação	495	200	81	46	35
	Ciências sociais, negócios e direito - Direito	806	150	150	73	77
	Ciências sociais, negócios e direito - Gerenciamento e administração	120	100	57	42	15
	Ciências sociais, negócios e direito - Psicologia	125	100	17	13	4
	Educação - Formação de professor de matérias específicas	55	280	33	30	3
	Engenharia, produção e construção - Eletrônica e automação	115	100	16	-	16
	Engenharia, produção e construção - Engenharia e profissões de engenharia (cursos gerais)	265	200	60	21	39
	Saúde e bem estar social - Enfermagem e atenção primária (assistência básica)	103	100	58	56	2
	Saúde e bem estar social - Terapia e reabilitação	98	100	29	24	5
Candeias	Ciências sociais, negócios e direito - Gerenciamento e administração	27	160	26	19	7
	Ciências, matemática e computação - Processamento da informação	13	80	13	4	9
	Educação - Ciências da educação	27	160	50	49	1
	Saúde e bem estar social - Enfermagem e atenção primária (assistência básica)	76	150	66	62	4
Lauro de Freitas	Agricultura e veterinária - Veterinária	340	180	59	28	31
	Ciências sociais, negócios e direito - Contabilidade e tributação	341	325	18	14	4
	Ciências sociais, negócios e direito - Direito	1.798	680	461	248	213
	Ciências sociais, negócios e direito - Gerenciamento e administração	847	1.700	74	39	35
	Ciências sociais, negócios e direito - Jornalismo e reportagem	244	300	30	18	12
	Ciências sociais, negócios e direito - Marketing e publicidade	4	200	31	23	8
	Ciências sociais, negócios e direito - Psicologia	196	200	67	52	15
	Ciências, matemática e computação - Ciência da computação	90	200	28	3	25
	Ciências, matemática e computação - Processamento da informação	219	100	77	14	63
	Ciências, matemática e computação - Uso do computador	43	120	14	2	12

### 2.6.5.1 Candidatos, vagas e ingressos no ensino superior, por áreas, segundo o território de identidade e municípios – Bahia – 2009

(continuação)

Território de identidade e municípios	Áreas	Candi- datos inscritos	Vagas oferecidas por vesti- bular	Ingressos		
			Total	Total	Fem.	Masc.
	Educação - Ciências da educação	282	300	139	128	11
	Educação - Formação de professor da educação básica	-	150	2	2	-
	Educação - Formação de professor de disciplinas profissionais	-	180	1	-	1
	Educação - Formação de professor de matérias específicas	259	500	90	64	26
	Engenharia, produção e construção - Arquitetura e urbanismo	395	180	102	48	54
	Engenharia, produção e construção - Eletricidade e energia	115	240	53	5	48
	Engenharia, produção e construção - Eletrônica e automação	11	100	7	1	6
	Engenharia, produção e construção - Engenharia e profissões de engenharia (cursos gerais)	20	200	2	1	1
	Engenharia, produção e construção - Engenharia mecânica e metalurgia (trabalhos com metais)	114	100	127	18	109
	Humanidades e artes - Design e estilismo	34	160	16	15	1
	Saúde e bem estar social - Enfermagem e atenção primária (assistência básica)	721	200	203	179	24
	Saúde e bem estar social - Farmácia	114	180	36	28	8
	Saúde e bem estar social - Odontologia	462	120	108	74	34
	Saúde e bem estar social - Saúde (cursos gerais)	143	240	256	73	183
	Saúde e bem estar social - Terapia e reabilitação	724	480	128	116	12
	Serviços - Proteção ambiental (cursos gerais)	57	45	12	4	8
	Serviços - Viagens, turismo e lazer	40	250	3	2	1
Salvador	Agricultura e veterinária - Produção agrícola e pecuária	99	90	48	23	25
	Agricultura e veterinária - Veterinária	801	150	149	98	51
	Ciências sociais, negócios e direito - Biblioteconomia, informação, arquivos	479	150	120	82	38
	Ciências sociais, negócios e direito - Ciência política e educação cívica	383	450	101	48	53
	Ciências sociais, negócios e direito - Ciências sociais e comportamentais (cursos gerais)	332	120	168	93	75
	Ciências sociais, negócios e direito - Comércio e administração (cursos gerais)	46	50	-	-	-
	Ciências sociais, negócios e direito - Contabilidade e tributação	4.050	3.835	1.234	641	593
	Ciências sociais, negócios e direito - Direito	18.294	5.710	5.185	2.542	2.643
	Ciências sociais, negócios e direito - Economia	515	620	153	50	103
	Ciências sociais, negócios e direito - Gerenciamento e administração	26.223	16.140	5.121	2.679	2.442
	Ciências sociais, negócios e direito - Jornalismo e reportagem	13.285	2.500	432	262	170
	Ciências sociais, negócios e direito - Marketing e publicidade	4.302	3.248	753	420	333
	Ciências sociais, negócios e direito - Psicologia	4.443	2.320	908	636	272
	Ciências sociais, negócios e direito - Secretariado e trabalhos de escritório	242	310	101	99	2
	Ciências sociais, negócios e direito - Sociologia e estudos culturais	45	50	24	18	6
	Ciências sociais, negócios e direito - Vendas em atacado e varejo	113	50	9	4	5

### 2.6.5.1 Candidatos, vagas e ingressos no ensino superior, por áreas, segundo o território de identidade e municípios – Bahia – 2009

(continuação)

Território de identidade e municípios	Áreas	Candidatos inscritos	Vagas oferecidas por vestibular	Ingressos		
			Total	Total	Fem.	Masc.
	Ciências, matemática e computação - Biologia e bioquímica	1.207	780	343	198	145
	Ciências, matemática e computação - Ciência da computação	2.597	1.785	626	45	581
	Ciências, matemática e computação - Ciências (cursos gerais)	664	100	99	23	76
	Ciências, matemática e computação - Ciências da terra	1.090	340	260	93	167
	Ciências, matemática e computação - Estatística	103	60	32	15	17
	Ciências, matemática e computação - Física	181	50	90	10	80
	Ciências, matemática e computação - Matemática	169	60	71	25	46
	Ciências, matemática e computação - Processamento da informação	4.231	2.060	551	76	475
	Ciências, matemática e computação - Química	740	80	94	45	49
	Ciências, matemática e computação - Uso do computador	80	160	63	10	53
	Educação - Ciências da educação	3.944	3.732	1.121	1.007	114
	Educação - Formação de professor da educação básica	300	280	87	78	9
	Educação - Formação de professor de disciplinas profissionais	1.221	1.371	452	139	313
	Educação - Formação de professor de educação infantil	-	-	-	-	-
	Educação - Formação de professor de matérias específicas	3.642	3.495	891	444	447
	Educação - Formação de professor e ciências da educação (cursos gerais)	30	100	-	-	-
	Engenharia, produção e construção - Arquitetura e urbanismo	2.072	840	472	309	163
	Engenharia, produção e construção - Eletricidade e energia	2.399	1.169	359	63	296
	Engenharia, produção e construção - Eletrônica e automação	2.019	1.215	596	48	548
	Engenharia, produção e construção - Engenharia civil e de construção	5.507	1.335	954	194	760
	Engenharia, produção e construção - Engenharia e profissões de engenharia (cursos gerais)	4.114	2.225	1.241	340	901
	Engenharia, produção e construção - Engenharia mecânica e metalurgia (trabalhos com metais)	3.222	460	491	44	447
	Engenharia, produção e construção - Materiais (madeira, papel, plástico, vidro)	26	50	22	9	13
	Engenharia, produção e construção - Mineração e extração	3.610	650	630	157	473
	Engenharia, produção e construção - Química e engenharia de processos	3.065	560	324	159	165
	Humanidades e artes - Artes (cursos gerais)	399	300	242	132	110
	Humanidades e artes - Belas artes	162	60	47	21	26
	Humanidades e artes - Design e estilo	1.054	1.240	380	266	114
	Humanidades e artes - Filosofia e ética	333	420	136	41	95
	Humanidades e artes - História e arqueologia	539	470	200	104	96
	Humanidades e artes - Humanidades e letras (cursos gerais)	2.278	1.000	431	216	215
	Humanidades e artes - Língua materna (vernáculo)	281	90	139	108	31
	Humanidades e artes - Línguas e culturas estrangeiras	127	60	102	72	30
	Humanidades e artes - Música e artes cênicas	770	180	160	68	92



### 2.6.5.1 Candidatos, vagas e ingressos no ensino superior, por áreas, segundo o território de identidade e municípios – Bahia – 2009

(conclusão)

Território de identidade e municípios	Áreas	Candidatos inscritos	Vagas oferecidas por vestibular	Ingressos		
			Total	Total	Fem.	Masc.
	Humanidades e artes - Religião e teologia	192	170	93	28	65
	Humanidades e artes - Técnicas audiovisuais e produção de mídia	600	590	142	39	103
	Saúde e bem estar social - Enfermagem e atenção primária (assistência básica)	12.579	2.710	2.817	2.399	418
	Saúde e bem estar social - Farmácia	3.021	695	650	444	206
	Saúde e bem estar social - Medicina	12.931	460	534	272	262
	Saúde e bem estar social - Odontologia	1.442	390	390	263	127
	Saúde e bem estar social - Saúde (cursos gerais)	1.542	645	335	139	196
	Saúde e bem estar social - Serviço social e orientação	3.934	1.375	1.092	1.034	58
	Saúde e bem estar social - Tecnologias de diagnóstico e tratamento médico	1.802	490	173	105	68
	Saúde e bem estar social - Terapia e reabilitação	10.199	4.600	1.533	1.200	333
	Serviços - Hotelaria, restaurantes e serviços de alimentação	1.475	1.040	413	247	166
	Serviços - Proteção ambiental (cursos gerais)	608	315	136	60	76
	Serviços - Saúde e segurança do trabalho	122	460	85	32	53
	Serviços - Serviços de beleza	666	450	138	133	5
	Serviços - Transportes e serviços (cursos gerais)	94	200	28	1	27
	Serviços - Viagens, turismo e lazer	812	1.365	104	73	31

Fonte: MEC/Inep.

(1) Inclui apenas os cursos presenciais.

Nota: Tabela elaborada por Inep/DEED.

## 2.6.5.2 Matrícula e conclusão no ensino superior, por áreas e sexo, segundo o território de identidade e municípios – Bahia – 2009

(continua)

Território de identidade e municípios	Áreas	Matrículas			Concluintes		
		Total	Fem.	Masc.	Total	Fem.	Masc.
<b>Estado da Bahia</b>		<b>228.307</b>	<b>133.657</b>	<b>94.650</b>	<b>36.993</b>	<b>22.994</b>	<b>13.999</b>
<b>Irecê</b>							
Irecê	Ciências sociais, negócios e direito - Gerenciamento e administração	44	19	25	19	10	9
	Educação - Ciências da educação	466	391	75	229	204	25
	Educação - Formação de professor da educação básica	8	3	5	5	3	2
	Educação - Formação de professor de matérias específicas	191	147	44	16	14	2
Xique-Xique	Educação - Ciências da educação	70	66	4	-	-	-
	Educação - Formação de professor de matérias específicas	202	152	50	41	31	10
<b>Velho Chico</b>							
Bom Jesus da Lapa	Ciências sociais, negócios e direito - Gerenciamento e administração	169	84	85	-	-	-
	Educação - Formação de professor da educação básica	410	352	58	102	90	12
<b>Chapada Diamantina</b>							
Seabra	Educação - Formação de professor de matérias específicas	280	222	58	38	34	4
<b>Sisal</b>							
Conceição do Coité	Ciências sociais, negócios e direito - Jornalismo e reportagem	90	52	38	23	7	16
	Educação - Formação de professor de matérias específicas	445	320	125	62	46	16
Serrinha	Ciências sociais, negócios e direito - Gerenciamento e administração	220	100	120	68	31	37
	Educação - Ciências da educação	443	405	38	108	103	5
	Educação - Formação de professor da educação básica	8	8	-	4	4	-
	Educação - Formação de professor de matérias específicas	191	119	72	21	18	3
<b>Litoral Sul</b>							
Ibicarai	Ciências sociais, negócios e direito - Secretariado e trabalhos de escritório	95	70	25	-	-	-
	Educação - Ciências da educação	145	122	23	39	32	7
	Educação - Formação de professor de disciplinas profissionais	322	116	206	41	15	26
	Serviços - Viagens, turismo e lazer	33	17	16	-	-	-

### 2.6.5.2 Matrícula e conclusão no ensino superior, por áreas e sexo, segundo o território de identidade e municípios – Bahia – 2009

(continuação)

Território de identidade e municípios	Áreas	Matrículas			Concluintes		
		Total	Fem.	Masc.	Total	Fem.	Masc.
Ilhéus	Agricultura e veterinária - Produção agrícola e pecuária	245	101	144	28	12	16
	Agricultura e veterinária - Veterinária	237	150	87	43	26	17
	Ciências sociais, negócios e direito - Ciências sociais e comportamentais (cursos gerais)	35	14	21	-	-	-
	Ciências sociais, negócios e direito - Contabilidade e tributação	496	242	254	128	66	62
	Ciências sociais, negócios e direito - Direito	887	413	474	105	52	53
	Ciências sociais, negócios e direito - Economia	501	219	282	43	24	19
	Ciências sociais, negócios e direito - Gerenciamento e administração	1.141	557	584	242	122	120
	Ciências sociais, negócios e direito - Jornalismo e reportagem	195	135	60	42	31	11
	Ciências, matemática e computação - Biologia e bioquímica	233	132	101	45	22	23
	Ciências, matemática e computação - Ciência da computação	248	35	213	33	3	30
	Ciências, matemática e computação - Ciências da terra	33	13	20	-	-	-
	Ciências, matemática e computação - Física	62	15	47	7	4	3
	Ciências, matemática e computação - Matemática	61	27	34	2	-	2
	Ciências, matemática e computação - Química	30	14	16	-	-	-
	Educação - Ciências da educação	306	282	24	71	66	5
	Educação - Formação de professor de disciplinas profissionais	158	68	90	28	13	15
	Educação - Formação de professor de matérias específicas	1.437	797	640	208	127	81
	Engenharia, produção e construção - Engenharia e profissões de engenharia (cursos gerais)	239	70	169	22	5	17
	Humanidades e artes - Línguas e culturas estrangeiras	128	79	49	23	14	9
	Saúde e bem estar social - Enfermagem e atenção primária (assistência básica)	744	542	202	51	47	4
Saúde e bem estar social - Medicina	233	108	125	38	24	14	
Saúde e bem estar social - Terapia e reabilitação	145	89	56	-	-	-	
Itabuna	Ciências sociais, negócios e direito - Contabilidade e tributação	118	50	68	26	15	11
	Ciências sociais, negócios e direito - Direito	849	376	473	124	58	66
	Ciências sociais, negócios e direito - Gerenciamento e administração	553	276	277	143	73	70
	Ciências sociais, negócios e direito - Jornalismo e reportagem	72	53	19	19	11	8
	Ciências sociais, negócios e direito - Psicologia	325	277	48	72	64	8
	Ciências, matemática e computação - Processamento da informação	124	9	115	11	2	9
	Educação - Ciências da educação	53	50	3	6	6	-
	Engenharia, produção e construção - Engenharia civil e de construção	217	36	181	18	4	14
	Engenharia, produção e construção - Engenharia e profissões de engenharia (cursos gerais)	144	41	103	13	5	8
Saúde e bem estar social - Enfermagem e atenção primária (assistência básica)	840	634	206	126	102	24	

### 2.6.5.2 Matrícula e conclusão no ensino superior, por áreas e sexo, segundo o território de identidade e municípios – Bahia – 2009

(continuação)

Território de identidade e municípios	Áreas	Matrículas			Concluintes		
		Total	Fem.	Masc.	Total	Fem.	Masc.
	Saúde e bem estar social - Farmácia	130	83	47	-	-	-
	Saúde e bem estar social - Saúde (cursos gerais)	195	88	107	82	33	49
	Saúde e bem estar social - Serviço social e orientação	112	100	12	7	7	-
	Saúde e bem estar social - Terapia e reabilitação	772	557	215	137	100	37

#### Baixo Sul

Valença	Ciências sociais, negócios e direito - Ciências sociais e comportamentais (cursos gerais)	-	-	-	-	-	-
	Ciências sociais, negócios e direito - Contabilidade e tributação	110	58	52	20	6	14
	Ciências sociais, negócios e direito - Direito	182	88	94	-	-	-
	Ciências sociais, negócios e direito - Gerenciamento e administração	1.078	607	471	135	76	59
	Ciências, matemática e computação - Ciência da computação	-	-	-	-	-	-
	Ciências, matemática e computação - Processamento da informação	59	7	52	3	-	3
	Educação - Ciências da educação	2.327	2.076	251	607	540	67
	Educação - Formação de professor da educação básica	36	31	5	36	31	5
	Educação - Formação de professor de matérias específicas	711	491	220	516	389	127
	Saúde e bem estar social - Enfermagem e atenção primária (assistência básica)	425	354	71	23	19	4
	Saúde e bem estar social - Terapia e reabilitação	106	72	34	-	-	-
	Serviços - Viagens, turismo e lazer	102	72	30	10	7	3

#### Extremo Sul

Eunápolis	Ciências sociais, negócios e direito - Contabilidade e tributação	193	101	92	30	18	12
	Ciências sociais, negócios e direito - Direito	508	250	258	141	70	71
	Ciências sociais, negócios e direito - Gerenciamento e administração	307	158	149	47	30	17
	Ciências, matemática e computação - Processamento da informação	74	15	59	-	-	-
	Educação - Formação de professor da educação básica	56	48	8	31	28	3
	Educação - Formação de professor de matérias específicas	354	217	137	72	54	18
	Saúde e bem estar social - Enfermagem e atenção primária (assistência básica)	200	167	33	-	-	-
	Saúde e bem estar social - Terapia e reabilitação	123	97	26	-	-	-
	Serviços - Viagens, turismo e lazer	144	110	34	69	59	10
Itamaraju	Ciências sociais, negócios e direito - Direito	293	139	154	48	27	21
	Ciências sociais, negócios e direito - Gerenciamento e administração	83	47	36	26	19	7
	Saúde e bem estar social - Enfermagem e atenção primária (assistência básica)	245	187	58	35	28	7

## 2.6.5.2 Matrícula e conclusão no ensino superior, por áreas e sexo, segundo o território de identidade e municípios – Bahia – 2009

(continuação)

Território de identidade e municípios	Áreas	Matrículas			Concluintes		
		Total	Fem.	Masc.	Total	Fem.	Masc.
Porto Seguro	Educação - Ciências da educação	28	27	1	-	-	-
	Educação - Formação de professor da educação básica	1	1	-	-	-	-
	Educação - Formação de professor de matérias específicas	26	19	7	-	-	-
Santa Cruz Cabrália	Ciências sociais, negócios e direito - Gerenciamento e administração	99	55	44	30	18	12
	Saúde e bem estar social - Enfermagem e atenção primária (assistência básica)	139	110	29	-	-	-
Teixeira de Freitas	Agricultura e veterinária - Engenharia florestal - silvicultura	196	36	160	1	-	1
	Ciências sociais, negócios e direito - Contabilidade e tributação	118	61	57	33	13	20
	Ciências sociais, negócios e direito - Direito	719	365	354	85	45	40
	Ciências sociais, negócios e direito - Gerenciamento e administração	567	342	225	147	87	60
	Ciências sociais, negócios e direito - Jornalismo e reportagem	20	10	10	-	-	-
	Ciências, matemática e computação - Ciência da computação	121	26	95	8	-	8
	Ciências, matemática e computação - Processamento da informação	71	7	64	23	1	22
	Educação - Ciências da educação	629	529	100	119	104	15
	Educação - Formação de professor da educação básica	48	38	10	48	38	10
	Educação - Formação de professor de matérias específicas	750	483	267	110	69	41
	Engenharia, produção e construção - Fabricação e processamento (cursos gerais)	112	21	91	-	-	-
	Engenharia, produção e construção - Mineração e extração	124	41	83	-	-	-
	Saúde e bem estar social - Enfermagem e atenção primária (assistência básica)	455	368	87	80	73	7
	Saúde e bem estar social - Farmácia	254	173	81	1	1	-
	Saúde e bem estar social - Saúde (cursos gerais)	165	82	83	46	23	23
Serviços - Viagens, turismo e lazer	1	1	-	1	1	-	
<b>Itapetinga</b>							
Itapetinga	Agricultura e veterinária - Produção agrícola e pecuária	227	97	130	25	14	11
	Ciências, matemática e computação - Biologia e bioquímica	93	53	40	3	2	1
	Ciências, matemática e computação - Química	64	27	37	-	-	-
	Educação - Ciências da educação	285	236	49	37	32	5
	Engenharia, produção e construção - Engenharia e profissões de engenharia (cursos gerais)	144	57	87	15	6	9
	Engenharia, produção e construção - Processamento de alimentos	162	108	54	4	3	1
<b>Vale do Jequiçá</b>							
Amargosa	Educação - Ciências da educação	195	173	22	-	-	-

## 2.6.5.2 Matrícula e conclusão no ensino superior, por áreas e sexo, segundo o território de identidade e municípios – Bahia – 2009

(continuação)

Território de identidade e municípios	Áreas	Matrículas			Concluintes		
		Total	Fem.	Masc.	Total	Fem.	Masc.
	Educação - Formação de professor de matérias específicas	253	98	155	-	-	-
<b>Sertão do São Francisco</b>							
Juazeiro	Agricultura e veterinária - Produção agrícola e pecuária	357	134	223	68	15	53
	Ciências sociais, negócios e direito - Direito	292	122	170	89	39	50
	Ciências sociais, negócios e direito - Gerenciamento e administração	124	55	69	6	4	2
	Ciências sociais, negócios e direito - Jornalismo e reportagem	214	143	71	57	42	15
	Ciências sociais, negócios e direito - Marketing e publicidade	76	43	33	15	6	9
	Educação - Ciências da educação	441	367	74	49	40	9
	Educação - Formação de professor da educação básica	2	2	-	-	-	-
	Educação - Formação de professor de matérias específicas	41	41	-	-	-	-
<b>Oeste Baiano</b>							
Barreiras	Agricultura e veterinária - Produção agrícola e pecuária	435	155	280	34	9	25
	Ciências sociais, negócios e direito - Contabilidade e tributação	708	362	346	102	45	57
	Ciências sociais, negócios e direito - Direito	1.033	551	482	236	130	106
	Ciências sociais, negócios e direito - Gerenciamento e administração	744	432	312	176	103	73
	Ciências sociais, negócios e direito - Jornalismo e reportagem	65	40	25	19	16	3
	Ciências sociais, negócios e direito - Marketing e publicidade	53	33	20	11	7	4
	Ciências sociais, negócios e direito - Psicologia	112	96	16	24	22	2
	Ciências, matemática e computação - Biologia e bioquímica	111	81	30	-	-	-
	Ciências, matemática e computação - Ciências (cursos gerais)	76	45	31	-	-	-
	Ciências, matemática e computação - Ciências da terra	58	14	44	-	-	-
	Ciências, matemática e computação - Física	3	-	3	-	-	-
	Ciências, matemática e computação - Química	52	23	29	-	-	-
	Educação - Ciências da educação	1.071	941	130	183	138	45
	Educação - Formação de professor da educação básica	5	5	-	3	3	-
	Educação - Formação de professor de disciplinas profissionais	136	54	82	-	-	-
	Educação - Formação de professor de matérias específicas	740	482	258	121	52	69
	Engenharia, produção e construção - Engenharia civil e de construção	120	38	82	-	-	-
	Humanidades e artes - Filosofia e ética	173	138	35	148	117	31
	Humanidades e artes - Religião e teologia	210	52	158	43	15	28

## 2.6.5.2 Matrícula e conclusão no ensino superior, por áreas e sexo, segundo o território de identidade e municípios – Bahia – 2009

(continuação)

Território de identidade e municípios	Áreas	Matrículas			Concluintes		
		Total	Fem.	Masc.	Total	Fem.	Masc.
	Saúde e bem estar social - Enfermagem e atenção primária (assistência básica)	368	305	63	92	78	14
	Saúde e bem estar social - Terapia e reabilitação	239	190	49	38	24	14
<b>Luíis Eduardo Magalhães</b>	Agricultura e veterinária - Produção agrícola e pecuária	111	33	78	-	-	-
	Ciências sociais, negócios e direito - Contabilidade e tributação	124	79	45	30	19	11
	Ciências sociais, negócios e direito - Direito	109	64	45	-	-	-
	Ciências sociais, negócios e direito - Gerenciamento e administração	168	103	65	51	33	18
	Ciências, matemática e computação - Processamento da informação	38	5	33	4	2	2
	Educação - Ciências da educação	41	37	4	4	4	-
	Educação - Formação de professor de matérias específicas	46	40	6	11	8	3
	Engenharia, produção e construção - Engenharia e profissões de engenharia (cursos gerais)	64	20	44	-	-	-
<b>Sertão Produtivo</b>							
<b>Brumado</b>	Educação - Ciências da educação	238	200	38	15	14	1
	Educação - Formação de professor de matérias específicas	255	216	39	96	85	11
<b>Caetité</b>	Educação - Formação de professor de matérias específicas	1.349	958	391	174	120	54
<b>Guanambi</b>	Ciências sociais, negócios e direito - Contabilidade e tributação	67	35	32	-	-	-
	Ciências sociais, negócios e direito - Direito	284	127	157	-	-	-
	Ciências sociais, negócios e direito - Gerenciamento e administração	352	175	177	19	7	12
	Ciências, matemática e computação - Biologia e bioquímica	129	87	42	-	-	-
	Educação - Ciências da educação	410	373	37	40	35	5
	Educação - Formação de professor da educação básica	-	-	-	-	-	-
	Educação - Formação de professor de disciplinas profissionais	232	129	103	33	19	14
	Educação - Formação de professor de matérias específicas	59	50	9	-	-	-
	Saúde e bem estar social - Enfermagem e atenção primária (assistência básica)	574	458	116	43	34	9
	Saúde e bem estar social - Terapia e reabilitação	188	151	37	-	-	-
<b>Piemonte do Paraguaçu</b>							
<b>Itaberaba</b>	Educação - Ciências da educação	390	300	90	129	93	36
	Educação - Formação de professor da educação básica	1	-	1	1	-	1
	Educação - Formação de professor de matérias específicas	312	236	76	75	62	13

### 2.6.5.2 Matrícula e conclusão no ensino superior, por áreas e sexo, segundo o território de identidade e municípios – Bahia – 2009

(continuação)

Território de identidade e municípios	Áreas	Matrículas			Concluintes		
		Total	Fem.	Masc.	Total	Fem.	Masc.
<b>Bacia do Jacuípe</b>							
Riachão do Jacuípe	Ciências, matemática e computação - Ciências (cursos gerais)	39	18	21	-	-	-
<b>Piemonte da Diamantina</b>							
Capim Grosso	Ciências sociais, negócios e direito - Contabilidade e tributação	42	13	29	21	8	13
	Ciências sociais, negócios e direito - Gerenciamento e administração	71	41	30	36	25	11
	Educação - Ciências da educação	142	126	16	104	92	12
Jacobina	Ciências sociais, negócios e direito - Direito	116	41	75	-	-	-
	Educação - Ciências da educação	149	144	5	97	93	4
	Educação - Formação de professor da educação básica	76	65	11	-	-	-
	Educação - Formação de professor de disciplinas profissionais	154	85	69	1	-	1
	Educação - Formação de professor de matérias específicas	589	397	192	152	112	40
	Saúde e bem estar social - Saúde (cursos gerais)	51	38	13	-	-	-
<b>Semiárido Nordeste II</b>							
Euclides da Cunha	Educação - Ciências da educação	90	84	6	-	-	-
	Educação - Formação de professor de matérias específicas	217	160	57	46	39	7
Paripiranga	Ciências sociais, negócios e direito - Contabilidade e tributação	130	58	72	27	13	14
	Ciências sociais, negócios e direito - Direito	361	148	213	-	-	-
	Ciências sociais, negócios e direito - Gerenciamento e administração	199	106	93	33	22	11
	Ciências sociais, negócios e direito - Psicologia	47	40	7	-	-	-
	Educação - Ciências da educação	118	96	22	33	24	9
	Educação - Formação de professor da educação básica	7	4	3	6	3	3
	Educação - Formação de professor de disciplinas profissionais	92	34	58	-	-	-
	Educação - Formação de professor de matérias específicas	171	128	43	98	73	25
	Saúde e bem estar social - Enfermagem e atenção primária (assistência básica)	556	446	110	-	-	-
Ribeira do Pombal	Ciências sociais, negócios e direito - Contabilidade e tributação	55	32	23	6	4	2
	Ciências sociais, negócios e direito - Gerenciamento e administração	75	47	28	31	22	9
	Educação - Ciências da educação	42	39	3	14	14	-
	Educação - Formação de professor de matérias específicas	44	32	12	35	25	10



## 2.6.5.2 Matrícula e conclusão no ensino superior, por áreas e sexo, segundo o território de identidade e municípios – Bahia – 2009

(continuação)

Território de identidade e municípios	Áreas	Matrículas			Concluintes		
		Total	Fem.	Masc.	Total	Fem.	Masc.
<b>Agreste de Alagoinhas/ Litoral Norte</b>							
Alagoinhas	Ciências sociais, negócios e direito - Contabilidade e tributação	247	159	88	-	-	-
	Ciências sociais, negócios e direito - Direito	293	126	167	-	-	-
	Ciências sociais, negócios e direito - Gerenciamento e administração	931	545	386	317	179	138
	Ciências sociais, negócios e direito - Psicologia	175	129	46	-	-	-
	Ciências, matemática e computação - Biologia e bioquímica	80	53	27	-	-	-
	Ciências, matemática e computação - Processamento da informação	117	28	89	18	5	13
	Educação - Ciências da educação	349	319	30	34	32	2
	Educação - Formação de professor da educação básica	134	127	7	51	49	2
	Educação - Formação de professor de disciplinas profissionais	185	99	86	16	11	5
	Educação - Formação de professor de matérias específicas	874	639	235	136	109	27
	Engenharia, produção e construção - Engenharia e profissões de engenharia (cursos gerais)	129	37	92	-	-	-
	Saúde e bem estar social - Enfermagem e atenção primária (assistência básica)	894	765	129	74	65	9
	Saúde e bem estar social - Terapia e reabilitação	183	136	47	-	-	-
	Serviços - Viagens, turismo e lazer	1	-	1	-	-	-
<b>Portal do Sertão</b>							
Feira de Santana	Agricultura e veterinária - Veterinária	59	15	44	-	-	-
	Ciências sociais, negócios e direito - Contabilidade e tributação	1.163	576	587	412	198	214
	Ciências sociais, negócios e direito - Direito	1.427	656	771	296	117	179
	Ciências sociais, negócios e direito - Economia	381	153	228	44	13	31
	Ciências sociais, negócios e direito - Gerenciamento e administração	1.758	826	932	341	181	160
	Ciências sociais, negócios e direito - Jornalismo e reportagem	141	79	62	26	16	10
	Ciências sociais, negócios e direito - Marketing e publicidade	214	97	117	66	28	38
	Ciências sociais, negócios e direito - Psicologia	554	440	114	62	49	13
	Ciências, matemática e computação - Biologia e bioquímica	276	195	81	14	8	6
	Ciências, matemática e computação - Ciência da computação	316	39	277	5	-	5
	Ciências, matemática e computação - Física	49	11	38	6	3	3
	Ciências, matemática e computação - Processamento da informação	151	14	137	32	5	27
	Ciências, matemática e computação - Uso do computador	40	9	31	28	7	21
	Educação - Ciências da educação	643	600	43	35	34	1
	Educação - Formação de professor de disciplinas profissionais	293	163	130	26	8	18

## 2.6.5.2 Matrícula e conclusão no ensino superior, por áreas e sexo, segundo o território de identidade e municípios – Bahia – 2009

(continuação)

Território de identidade e municípios	Áreas	Matrículas			Concluintes		
		Total	Fem.	Masc.	Total	Fem.	Masc.
	Educação - Formação de professor de matérias específicas	2.013	1.215	798	93	52	41
	Engenharia, produção e construção - Engenharia civil e de construção	596	136	460	31	3	28
	Engenharia, produção e construção - Engenharia e profissões de engenharia (cursos gerais)	283	79	204	15	9	6
	Engenharia, produção e construção - Processamento de alimentos	334	235	99	21	14	7
	Saúde e bem estar social - Enfermagem e atenção primária (assistência básica)	2.451	2.066	385	485	423	62
	Saúde e bem estar social - Farmácia	137	94	43	1	1	-
	Saúde e bem estar social - Medicina	200	102	98	21	8	13
	Saúde e bem estar social - Odontologia	258	166	92	26	16	10
	Saúde e bem estar social - Saúde (cursos gerais)	175	68	107	86	35	51
	Saúde e bem estar social - Serviço social e orientação	458	440	18	207	203	4
	Saúde e bem estar social - Terapia e reabilitação	981	794	187	408	324	84

### Vitória da Conquista

Poções	Educação - Formação de professor da educação básica	79	79	-	62	62	-
Vitória da Conquista	Agricultura e veterinária - Engenharia florestal - silvicultura	97	44	53	15	5	10
	Agricultura e veterinária - Produção agrícola e pecuária	422	164	258	28	8	20
	Ciências sociais, negócios e direito - Biblioteconomia, informação, arquivos	10	7	3	9	6	3
	Ciências sociais, negócios e direito - Contabilidade e tributação	420	187	233	71	32	39
	Ciências sociais, negócios e direito - Direito	1.809	879	930	239	145	94
	Ciências sociais, negócios e direito - Economia	262	100	162	47	21	26
	Ciências sociais, negócios e direito - Gerenciamento e administração	1.173	547	626	225	113	112
	Ciências sociais, negócios e direito - Jornalismo e reportagem	155	89	66	4	2	2
	Ciências sociais, negócios e direito - Marketing e publicidade	34	23	11	25	20	5
	Ciências sociais, negócios e direito - Psicologia	602	471	131	126	96	30
	Ciências, matemática e computação - Biologia e bioquímica	257	169	88	24	17	7
	Ciências, matemática e computação - Ciência da computação	210	29	181	23	4	19
	Ciências, matemática e computação - Física	164	44	120	21	6	15
	Ciências, matemática e computação - Matemática	165	100	65	8	5	3
	Ciências, matemática e computação - Processamento da informação	129	17	112	22	4	18
	Educação - Ciências da educação	371	316	55	47	40	7
	Educação - Formação de professor da educação básica	1	1	-	-	-	-
	Educação - Formação de professor de matérias específicas	573	373	200	4	3	1

## 2.6.5.2 Matrícula e conclusão no ensino superior, por áreas e sexo, segundo o território de identidade e municípios – Bahia – 2009

(continuação)

Território de identidade e municípios	Áreas	Matrículas			Concluintes		
		Total	Fem.	Masc.	Total	Fem.	Masc.
	Engenharia, produção e construção - Eletricidade e energia	258	59	199	-	-	-
	Engenharia, produção e construção - Eletrônica e automação	118	17	101	27	7	20
	Engenharia, produção e construção - Engenharia civil e de construção	270	48	222	11	2	9
	Humanidades e artes - Filosofia e ética	39	12	27	-	-	-
	Humanidades e artes - História e arqueologia	324	155	169	28	11	17
	Humanidades e artes - Humanidades e letras (cursos gerais)	103	92	11	33	29	4
	Humanidades e artes - Língua materna (vernáculo)	123	89	34	2	2	-
	Humanidades e artes - Línguas e culturas estrangeiras	105	68	37	1	1	-
	Saúde e bem estar social - Enfermagem e atenção primária (assistência básica)	1.035	806	229	141	117	24
	Saúde e bem estar social - Farmácia	283	158	125	-	-	-
	Saúde e bem estar social - Medicina	167	62	105	-	-	-
	Saúde e bem estar social - Saúde (cursos gerais)	158	34	124	7	3	4
	Saúde e bem estar social - Terapia e reabilitação	1.018	761	257	129	103	26
	Serviços - Viagens, turismo e lazer	-	-	-	-	-	-

### Recôncavo

Cachoeira	Ciências sociais, negócios e direito - Ciências sociais e comportamentais (cursos gerais)	87	41	46	-	-	-
	Ciências sociais, negócios e direito - Gerenciamento e administração	273	110	163	47	25	22
	Ciências sociais, negócios e direito - Jornalismo e reportagem	221	123	98	-	-	-
	Educação - Ciências da educação	250	231	19	45	43	2
	Educação - Formação de professor de matérias específicas	134	71	63	-	-	-
	Humanidades e artes - História e arqueologia	203	123	80	-	-	-
	Humanidades e artes - Religião e teologia	301	2	299	75	-	75
	Saúde e bem estar social - Enfermagem e atenção primária (assistência básica)	186	153	33	-	-	-
	Saúde e bem estar social - Serviço social e orientação	88	81	7	-	-	-
	Saúde e bem estar social - Terapia e reabilitação	337	248	89	147	103	44
Cruz das Almas	Agricultura e veterinária - Agricultura, silvicultura e recursos pesqueiros (cursos gerais)	34	16	18	-	-	-
	Agricultura e veterinária - Engenharia florestal - silvicultura	99	44	55	10	6	4
	Agricultura e veterinária - Produção agrícola e pecuária	649	262	387	88	41	47
	Agricultura e veterinária - Recursos pesqueiros	63	24	39	-	-	-
	Agricultura e veterinária - Veterinária	83	43	40	-	-	-
	Ciências sociais, negócios e direito - Contabilidade e tributação	122	60	62	46	21	25
	Ciências sociais, negócios e direito - Gerenciamento e administração	359	211	148	29	23	6

### 2.6.5.2 Matrícula e conclusão no ensino superior, por áreas e sexo, segundo o território de identidade e municípios – Bahia – 2009

(continuação)

Território de identidade e municípios	Áreas	Matrículas			Concluintes		
		Total	Fem.	Masc.	Total	Fem.	Masc.
	Ciências, matemática e computação - Biologia e bioquímica	291	208	83	-	-	-
	Ciências, matemática e computação - Ciências (cursos gerais)	216	48	168	-	-	-
	Educação - Ciências da educação	239	220	19	83	80	3
	Educação - Formação de professor da educação básica	22	22	-	22	22	-
	Educação - Formação de professor de disciplinas profissionais	174	76	98	60	20	40
	Educação - Formação de professor de educação infantil	-	-	-	-	-	-
	Educação - Formação de professor de matérias específicas	128	83	45	61	37	24
	Engenharia, produção e construção - Engenharia civil e de construção	155	66	89	-	-	-
	Saúde e bem estar social - Enfermagem e atenção primária (assistência básica)	401	346	55	80	68	12
	Saúde e bem estar social - Farmácia	197	121	76	1	1	-
	Serviços - Viagens, turismo e lazer	17	11	6	14	9	5
<b>Santo Antônio de Jesus</b>	Ciências sociais, negócios e direito - Contabilidade e tributação	112	62	50	-	-	-
	Ciências sociais, negócios e direito - Gerenciamento e administração	468	259	209	121	66	55
	Ciências sociais, negócios e direito - Psicologia	234	178	56	-	-	-
	Educação - Formação de professor de matérias específicas	784	599	185	122	91	31
	Saúde e bem estar social - Enfermagem e atenção primária (assistência básica)	241	181	60	-	-	-
	Saúde e bem estar social - Saúde (cursos gerais)	50	43	7	-	-	-
	Saúde e bem estar social - Terapia e reabilitação	241	214	27	-	-	-
<b>Médio Rio de Contas</b>							
<b>Ipiá</b>	Educação - Formação de professor de matérias específicas	300	230	70	58	42	16
<b>Jequié</b>	Ciências sociais, negócios e direito - Contabilidade e tributação	187	90	97	32	14	18
	Ciências sociais, negócios e direito - Economia	87	51	36	-	-	-
	Ciências sociais, negócios e direito - Gerenciamento e administração	388	209	179	64	41	23
	Ciências sociais, negócios e direito - Jornalismo e reportagem	22	15	7	22	15	7
	Ciências sociais, negócios e direito - Psicologia	165	111	54	-	-	-
	Ciências, matemática e computação - Biologia e bioquímica	291	199	92	30	16	14
	Ciências, matemática e computação - Processamento da informação	164	29	135	23	9	14
	Ciências, matemática e computação - Química	210	109	101	7	5	2
	Educação - Ciências da educação	292	252	40	30	25	5
	Educação - Formação de professor de disciplinas profissionais	83	46	37	-	-	-
	Educação - Formação de professor de matérias específicas	315	180	135	20	7	13

## 2.6.5.2 Matrícula e conclusão no ensino superior, por áreas e sexo, segundo o território de identidade e municípios – Bahia – 2009

(continuação)

Território de identidade e municípios	Áreas	Matrículas			Concluintes		
		Total	Fem.	Masc.	Total	Fem.	Masc.
	Humanidades e artes - Língua materna (vernáculo)	267	189	78	29	20	9
	Saúde e bem estar social - Enfermagem e atenção primária (assistência básica)	985	747	238	189	144	45
	Saúde e bem estar social - Farmácia	70	45	25	-	-	-
	Saúde e bem estar social - Medicina	19	7	12	-	-	-
	Saúde e bem estar social - Odontologia	189	116	73	27	12	15
	Saúde e bem estar social - Saúde (cursos gerais)	179	75	104	31	16	15
	Saúde e bem estar social - Terapia e reabilitação	244	168	76	29	21	8
<b>Bacia do Rio Corrente</b>							
Santa Maria da Vitória	Ciências sociais, negócios e direito - Gerenciamento e administração	172	99	73	56	38	18
	Educação - Ciências da educação	163	136	27	92	83	9
<b>Itaparica</b>							
Paulo Afonso	Agricultura e veterinária - Recursos pesqueiros	213	79	134	48	16	32
	Ciências sociais, negócios e direito - Direito	483	223	260	-	-	-
	Ciências sociais, negócios e direito - Gerenciamento e administração	311	182	129	119	69	50
	Ciências, matemática e computação - Processamento da informação	143	31	112	45	9	36
	Educação - Ciências da educação	547	430	117	94	74	20
	Educação - Formação de professor da educação básica	11	10	1	6	5	1
	Educação - Formação de professor de matérias específicas	578	403	175	187	139	48
	Serviços - Viagens, turismo e lazer	24	12	12	24	12	12
<b>Piemonte Norte do Itapicuru</b>							
Senhor do Bonfim	Ciências sociais, negócios e direito - Ciências sociais e comportamentais (cursos gerais)	5	3	2	-	-	-
	Ciências sociais, negócios e direito - Contabilidade e tributação	203	85	118	16	4	12
	Educação - Ciências da educação	367	320	47	36	34	2
	Educação - Formação de professor da educação básica	49	47	2	7	6	1
	Educação - Formação de professor de matérias específicas	621	431	190	66	49	17
	Humanidades e artes - Artes (cursos gerais)	50	46	4	-	-	-
	Humanidades e artes - História e arqueologia	59	41	18	-	-	-
	Saúde e bem estar social - Enfermagem e atenção primária (assistência básica)	73	63	10	-	-	-
<b>Metropolitano de Salvador</b>							
Camaçari	Ciências sociais, negócios e direito - Contabilidade e tributação	791	474	317	98	61	37

## 2.6.5.2 Matrícula e conclusão no ensino superior, por áreas e sexo, segundo o território de identidade e municípios – Bahia – 2009

(continuação)

Território de identidade e municípios	Áreas	Matrículas			Concluintes		
		Total	Fem.	Masc.	Total	Fem.	Masc.
	Ciências sociais, negócios e direito - Direito	385	183	202	1	-	1
	Ciências sociais, negócios e direito - Gerenciamento e administração	293	216	77	-	-	-
	Ciências sociais, negócios e direito - Psicologia	38	32	6	-	-	-
	Educação - Formação de professor de matérias específicas	124	106	18	3	3	-
	Engenharia, produção e construção - Eletrônica e automação	117	8	109	1	-	1
	Engenharia, produção e construção - Engenharia e profissões de engenharia (cursos gerais)	278	100	178	21	15	6
	Saúde e bem estar social - Enfermagem e atenção primária (assistência básica)	142	132	10	-	-	-
	Saúde e bem estar social - Terapia e reabilitação	44	36	8	-	-	-
Candeias	Ciências sociais, negócios e direito - Gerenciamento e administração	51	35	16	5	4	1
	Ciências, matemática e computação - Processamento da informação	54	25	29	21	13	8
	Educação - Ciências da educação	48	47	1	-	-	-
	Saúde e bem estar social - Enfermagem e atenção primária (assistência básica)	66	62	4	-	-	-
Lauro de Freitas	Agricultura e veterinária - Veterinária	389	190	199	37	18	19
	Ciências sociais, negócios e direito - Contabilidade e tributação	84	54	30	23	13	10
	Ciências sociais, negócios e direito - Direito	1.781	875	906	307	160	147
	Ciências sociais, negócios e direito - Gerenciamento e administração	315	176	139	131	81	50
	Ciências sociais, negócios e direito - Jornalismo e reportagem	102	65	37	47	31	16
	Ciências sociais, negócios e direito - Marketing e publicidade	102	78	24	50	37	13
	Ciências sociais, negócios e direito - Psicologia	63	48	15	-	-	-
	Ciências, matemática e computação - Ciência da computação	21	1	20	-	-	-
	Ciências, matemática e computação - Processamento da informação	189	24	165	22	1	21
	Ciências, matemática e computação - Uso do computador	10	1	9	-	-	-
	Educação - Ciências da educação	350	327	23	20	20	-
	Educação - Formação de professor da educação básica	19	15	4	14	12	2
	Educação - Formação de professor de disciplinas profissionais	1	-	1	-	-	-
	Educação - Formação de professor de matérias específicas	320	241	79	64	52	12
	Engenharia, produção e construção - Arquitetura e urbanismo	380	188	192	41	23	18
	Engenharia, produção e construção - Eletricidade e energia	49	5	44	-	-	-
	Engenharia, produção e construção - Eletrônica e automação	26	5	21	9	1	8
	Engenharia, produção e construção - Engenharia e profissões de engenharia (cursos gerais)	24	6	18	13	4	9

## 2.6.5.2 Matrícula e conclusão no ensino superior, por áreas e sexo, segundo o território de identidade e municípios – Bahia – 2009

(continuação)

Território de identidade e municípios	Áreas	Matrículas			Concluintes		
		Total	Fem.	Masc.	Total	Fem.	Masc.
	Engenharia, produção e construção - Engenharia mecânica e metalurgia (trabalhos com metais)	338	53	285	48	8	40
	Humanidades e artes - Design e estilo	16	15	1	-	-	-
	Saúde e bem estar social - Enfermagem e atenção primária (assistência básica)	292	260	32	-	-	-
	Saúde e bem estar social - Farmácia	207	136	71	12	8	4
	Saúde e bem estar social - Odontologia	654	436	218	159	108	51
	Saúde e bem estar social - Saúde (cursos gerais)	203	56	147	37	10	27
	Saúde e bem estar social - Terapia e reabilitação	885	771	114	144	117	27
	Serviços - Proteção ambiental (cursos gerais)	6	3	3	-	-	-
	Serviços - Viagens, turismo e lazer	34	25	9	24	19	5
Salvador	Agricultura e veterinária - Produção agrícola e pecuária	48	23	25	-	-	-
	Agricultura e veterinária - Veterinária	774	472	302	94	55	39
	Ciências sociais, negócios e direito - Biblioteconomia, informação, arquivos	526	378	148	82	60	22
	Ciências sociais, negócios e direito - Ciência política e educação cívica	295	176	119	44	27	17
	Ciências sociais, negócios e direito - Ciências sociais e comportamentais (cursos gerais)	581	318	263	31	20	11
	Ciências sociais, negócios e direito - Comércio e administração (cursos gerais)	36	13	23	14	5	9
	Ciências sociais, negócios e direito - Contabilidade e tributação	5.090	2.518	2.572	936	463	473
	Ciências sociais, negócios e direito - Direito	17.549	8.744	8.805	2.224	1.116	1.108
	Ciências sociais, negócios e direito - Economia	937	304	633	243	87	156
	Ciências sociais, negócios e direito - Gerenciamento e administração	18.237	9.676	8.561	3.733	2.019	1.714
	Ciências sociais, negócios e direito - Jornalismo e reportagem	2.045	1.255	790	399	251	148
	Ciências sociais, negócios e direito - Marketing e publicidade	3.364	1.958	1.406	868	530	338
	Ciências sociais, negócios e direito - Psicologia	4.139	3.134	1.005	537	443	94
	Ciências sociais, negócios e direito - Secretariado e trabalhos de escritório	485	459	26	114	108	6
	Ciências sociais, negócios e direito - Sociologia e estudos culturais	25	18	7	-	-	-
	Ciências sociais, negócios e direito - Vendas em atacado e varejo	15	7	8	-	-	-
	Ciências, matemática e computação - Biologia e bioquímica	993	606	387	128	80	48
	Ciências, matemática e computação - Ciência da computação	2.333	235	2.098	452	58	394
	Ciências, matemática e computação - Ciências (cursos gerais)	98	23	75	-	-	-
	Ciências, matemática e computação - Ciências da terra	1.046	362	684	180	76	104
	Ciências, matemática e computação - Estatística	148	72	76	10	3	7
	Ciências, matemática e computação - Física	251	36	215	19	4	15
	Ciências, matemática e computação - Matemática	250	77	173	27	9	18
	Ciências, matemática e computação - Processamento da informação	2.034	308	1.726	298	51	247
	Ciências, matemática e computação - Química	420	207	213	40	21	19

### 2.6.5.2 Matrícula e conclusão no ensino superior, por áreas e sexo, segundo o território de identidade e municípios – Bahia – 2009

(continuação)

Território de identidade e municípios	Áreas	Matrículas			Concluintes		
		Total	Fem.	Masc.	Total	Fem.	Masc.
	Ciências, matemática e computação - Uso do computador	108	16	92	9	2	7
	Educação - Ciências da educação	4.591	4.223	368	839	788	51
	Educação - Formação de professor da educação básica	417	371	46	144	134	10
	Educação - Formação de professor de disciplinas profissionais	2.165	668	1.497	528	172	356
	Educação - Formação de professor de educação infantil	139	127	12	65	60	5
	Educação - Formação de professor de matérias específicas	3.938	2.401	1.537	706	476	230
	Educação - Formação de professor e ciências da educação (cursos gerais)	10	10	-	7	7	-
	Engenharia, produção e construção - Arquitetura e urbanismo	1.753	1.114	639	182	116	66
	Engenharia, produção e construção - Eletricidade e energia	1.163	153	1.010	106	16	90
	Engenharia, produção e construção - Eletrônica e automação	1.720	140	1.580	185	22	163
	Engenharia, produção e construção - Engenharia civil e de construção	3.148	702	2.446	351	84	267
	Engenharia, produção e construção - Engenharia e profissões de engenharia (cursos gerais)	3.715	956	2.759	453	107	346
	Engenharia, produção e construção - Engenharia mecânica e metalurgia (trabalhos com metais)	1.559	136	1.423	105	4	101
	Engenharia, produção e construção - Materiais (madeira, papel, plástico, vidro)	79	43	36	1	1	-
	Engenharia, produção e construção - Mineração e extração	1.332	285	1.047	107	19	88
	Engenharia, produção e construção - Química e engenharia de processos	1.104	485	619	81	38	43
	Humanidades e artes - Artes (cursos gerais)	241	131	110	-	-	-
	Humanidades e artes - Belas artes	274	137	137	44	23	21
	Humanidades e artes - Design e estilo	1.367	784	583	287	182	105
	Humanidades e artes - Filosofia e ética	358	112	246	102	31	71
	Humanidades e artes - História e arqueologia	871	438	433	235	121	114
	Humanidades e artes - Humanidades e letras (cursos gerais)	576	360	216	101	96	5
	Humanidades e artes - Língua materna (vernáculo)	549	408	141	65	54	11
	Humanidades e artes - Línguas e culturas estrangeiras	357	248	109	33	24	9
	Humanidades e artes - Música e artes cênicas	736	347	389	84	43	41
	Humanidades e artes - Religião e teologia	323	93	230	55	11	44
	Humanidades e artes - Técnicas audiovisuais e produção de mídia	274	82	192	19	4	15
	Saúde e bem estar social - Enfermagem e atenção primária (assistência básica)	10.393	9.055	1.338	1.522	1.372	150
	Saúde e bem estar social - Farmácia	1.952	1.289	663	237	154	83
	Saúde e bem estar social - Medicina	2.840	1.439	1.401	178	80	98
	Saúde e bem estar social - Odontologia	1.523	996	527	279	182	97
	Saúde e bem estar social - Saúde (cursos gerais)	838	259	579	118	29	89
	Saúde e bem estar social - Serviço social e orientação	2.974	2.869	105	295	287	8
	Saúde e bem estar social - Tecnologias de diagnóstico e tratamento médico	403	249	154	98	51	47



## 2.6.5.2 Matrícula e conclusão no ensino superior, por áreas e sexo, segundo o território de identidade e municípios – Bahia – 2009

(conclusão)

Território de identidade e municípios	Áreas	Matrículas			Concluintes		
		Total	Fem.	Masc.	Total	Fem.	Masc.
	Saúde e bem estar social - Terapia e reabilitação	7.034	5.707	1.327	1.320	1.086	234
	Serviços - Hotelaria, restaurantes e serviços de alimentação	636	392	244	77	53	24
	Serviços - Proteção ambiental (cursos gerais)	242	123	119	73	42	31
	Serviços - Saúde e segurança do trabalho	252	101	151	-	-	-
	Serviços - Serviços de beleza	320	311	9	107	106	1
	Serviços - Transportes e serviços (cursos gerais)	53	2	51	9	1	8
	Serviços - Viagens, turismo e lazer	960	712	248	308	241	67

Fonte: MEC/Inep.

(1) Inclui apenas os cursos presenciais.

Nota: Tabela elaborada por Inep/DEED.

**2.6.5.3 Titulação ou grau de formação do professor no ensino superior, segundo o território de identidade e municípios – Bahia – 2009**

(continua)

Território de identidade e municípios	Funções docentes (em exercício e afastados)					
	Total	Sem graduação	Graduação	Especialização	Mestrado	Doutorado
<b>Estado da Bahia</b>	<b>17.484</b>	<b>4</b>	<b>1.767</b>	<b>5.942</b>	<b>6.569</b>	<b>3.202</b>
<b>Irecê</b>	<b>44</b>	<b>-</b>	<b>-</b>	<b>43</b>	<b>1</b>	<b>-</b>
Irecê	44	-	-	43	1	-
<b>Litoral Sul</b>	<b>1.183</b>	<b>1</b>	<b>26</b>	<b>377</b>	<b>511</b>	<b>268</b>
Ibicaraí	30	-	-	27	3	-
Ilhéus	853	-	22	160	417	254
Itabuna	300	1	4	190	91	14
<b>Baixo Sul</b>	<b>153</b>	<b>-</b>	<b>-</b>	<b>101</b>	<b>50</b>	<b>2</b>
Valença	153	-	-	101	50	2
<b>Extremo Sul</b>	<b>389</b>	<b>-</b>	<b>33</b>	<b>293</b>	<b>57</b>	<b>6</b>
Eunápolis	85	-	19	53	13	-
Itamaraju	56	-	2	49	5	-
Porto Seguro	6	-	-	5	1	-
Santa Cruz Cabrália	30	-	-	28	1	1
Teixeira de Freitas	212	-	12	158	37	5
<b>Itapetinga</b>	<b>23</b>	<b>-</b>	<b>-</b>	<b>21</b>	<b>2</b>	<b>-</b>
Santa Maria da Vitória	23	-	-	21	2	-
<b>Sertão do São Francisco</b>	<b>34</b>	<b>-</b>	<b>-</b>	<b>25</b>	<b>9</b>	<b>-</b>
Juazeiro	34	-	-	25	9	-
<b>Oeste Baiano</b>	<b>339</b>	<b>1</b>	<b>18</b>	<b>234</b>	<b>78</b>	<b>8</b>
Barreiras	226	1	12	153	55	5
Luís Eduardo Magalhães	113	-	6	81	23	3
<b>Sertão Produtivo</b>	<b>104</b>	<b>-</b>	<b>4</b>	<b>85</b>	<b>13</b>	<b>2</b>
Guanambi	104	-	4	85	13	2
<b>Bacia do Jacuípe</b>	<b>10</b>	<b>-</b>	<b>-</b>	<b>6</b>	<b>2</b>	<b>2</b>
Riachão do Jacuípe	10	-	-	6	2	2
<b>Piemonte da Diamantina</b>	<b>48</b>	<b>-</b>	<b>-</b>	<b>47</b>	<b>1</b>	<b>-</b>
Capim Grosso	48	-	-	47	1	-

### 2.6.5.3 Titulação ou grau de formação do professor no ensino superior, segundo o território de identidade e municípios – Bahia – 2009

(conclusão)

Território de identidade e municípios	Funções docentes (em exercício e afastados)					
	Total	Sem graduação	Graduação	Especialização	Mestrado	Doutorado
<b>Semiárido Nordeste II</b>	<b>72</b>	-	-	<b>38</b>	<b>33</b>	<b>1</b>
Paripiranga	50	-	-	23	26	1
Ribeira do Pombal	22	-	-	15	7	-
<b>Agreste de Alagoinhas/Litoral Norte</b>	<b>178</b>	-	-	<b>114</b>	<b>58</b>	<b>6</b>
Alagoinhas	178	-	-	114	58	6
<b>Portal do Sertão</b>	<b>1.550</b>	-	<b>629</b>	<b>448</b>	<b>199</b>	<b>274</b>
Feira de Santana	1.550	-	629	448	199	274
<b>Vitória da Conquista</b>	<b>1.334</b>	-	<b>19</b>	<b>489</b>	<b>518</b>	<b>308</b>
Vitória da Conquista	1.334	-	19	489	518	308
<b>Recôncavo</b>	<b>758</b>	-	<b>16</b>	<b>171</b>	<b>346</b>	<b>225</b>
Cachoeira	98	-	-	42	47	9
Cruz das Almas	638	-	16	116	292	214
Santo Antônio de Jesus	22	-	-	13	7	2
<b>Médio Rio de Contas</b>	<b>138</b>	-	<b>1</b>	<b>85</b>	<b>49</b>	<b>3</b>
Ipiaú	12	-	-	4	7	1
Jequié	126	-	1	81	42	2
<b>Itaparica</b>	<b>70</b>	-	<b>1</b>	<b>41</b>	<b>24</b>	<b>4</b>
Paulo Afonso	70	-	1	41	24	4
<b>Piemonte Norte do Itapicuru</b>	<b>19</b>	-	-	<b>15</b>	<b>3</b>	<b>1</b>
Senhor do Bonfim	19	-	-	15	3	1
<b>Metropolitano de Salvador</b>	<b>11.038</b>	<b>2</b>	<b>1.020</b>	<b>3.309</b>	<b>4.615</b>	<b>2.092</b>
Camaçari	188	-	-	106	75	7
Candeias	32	-	3	25	2	2
Lauro de Freitas	460	-	18	194	203	45
Salvador	10.358	2	999	2.984	4.335	2.038

Fonte: MEC/Inep.

Nota: Tabela elaborada por Inep/DEED.

## 2.6.6 Ensino profissional

### 2.6.6.1 Matrícula, evasão e conclusão nos cursos ministrados pelo Senac, segundo o território de identidade e municípios – Bahia – 2009

(continua)

Território de identidade e municípios	Matrícula	Evasão	Conclusão
<b>Estado da Bahia</b>	<b>72.690</b>	<b>3.178</b>	<b>8.342</b>
<b>Irecê</b>	<b>290</b>	<b>1</b>	<b>29</b>
<b>Irecê</b>	<b>185</b>	<b>1</b>	<b>29</b>
Beleza	165	1	29
Gestão	20	-	-
<b>Uibaí</b>	<b>105</b>	<b>-</b>	<b>-</b>
Turismo e hospitalidade	105	-	-
<b>Velho Chico</b>	<b>1.645</b>	<b>163</b>	<b>209</b>
<b>Bom Jesus da Lapa</b>	<b>974</b>	<b>104</b>	<b>152</b>
Artes	45	9	36
Beleza	156	16	44
Gestão	364	35	32
Moda	202	28	29
Turismo e hospitalidade	207	16	11
<b>Carinhanha</b>	<b>216</b>	<b>27</b>	<b>-</b>
Artes	14	-	-
Beleza	17	2	-
Moda	185	25	-
<b>Feira da Mata</b>	<b>64</b>	<b>8</b>	<b>13</b>
Artes	31	8	13
Beleza	18	-	-
Turismo e hospitalidade	15	-	-
<b>Ibotirama</b>	<b>273</b>	<b>20</b>	<b>6</b>
Artes	15	-	-
Beleza	98	11	6
Moda	145	9	-
Turismo e hospitalidade	15	-	-
<b>Igaporã</b>	<b>118</b>	<b>4</b>	<b>38</b>
Beleza	71	4	38
Turismo e hospitalidade	47	-	-
<b>Chapada Diamantina</b>	<b>1.921</b>	<b>49</b>	<b>-</b>
<b>Abaíra</b>	<b>49</b>	<b>1</b>	<b>-</b>
Turismo e hospitalidade	49	1	-

### 2.6.6.1 Matrícula, evasão e conclusão nos cursos ministrados pelo Senac, segundo o território de identidade e municípios – Bahia – 2009

(continuação)

Território de identidade e municípios	Matrícula	Evasão	Conclusão
<b>Boninal</b>	<b>105</b>	-	-
Sem segmento	105	-	-
<b>Ibicoara</b>	<b>76</b>	<b>16</b>	-
Gestão	36	13	-
Saúde	40	3	-
<b>Ibitiara</b>	<b>79</b>	-	-
Turismo e hospitalidade	79	-	-
<b>Itaeté</b>	<b>120</b>	-	-
Sem segmento	75	-	-
Turismo e hospitalidade	45	-	-
<b>Lençóis</b>	<b>152</b>	-	-
Informática	24	-	-
Saúde	19	-	-
Sem segmento	87	-	-
Turismo e hospitalidade	22	-	-
<b>Morro do Chapéu</b>	<b>250</b>	<b>8</b>	-
Artes	55	-	-
Beleza	20	-	-
Comércio	40	-	-
Gestão	40	-	-
Moda	95	8	-
<b>Mucugê</b>	<b>35</b>	-	-
Sem segmento	35	-	-
<b>Palmeiras</b>	<b>100</b>	<b>7</b>	-
Gestão	72	7	-
Saúde	28	-	-
<b>Piatã</b>	<b>28</b>	-	-
Turismo e hospitalidade	28	-	-
<b>Rio de Contas</b>	<b>213</b>	<b>13</b>	-
Artes	15	1	-
Gestão	77	3	-
Moda	105	9	-
Turismo e hospitalidade	16	-	-
<b>Seabra</b>	<b>503</b>	-	-
Sem segmento	415	-	-
Turismo e hospitalidade	88	-	-

**2.6.6.1 Matrícula, evasão e conclusão nos cursos ministrados pelo Senac, segundo o território de identidade e municípios – Bahia – 2009**

(continuação)

Território de identidade e municípios	Matrícula	Evasão	Conclusão
<b>Souto Soares</b>	<b>211</b>	<b>4</b>	<b>-</b>
Artes	50	1	-
Moda	70	-	-
Sem segmento	15	-	-
Turismo e hospitalidade	76	3	-
<b>Sisal</b>	<b>709</b>	<b>17</b>	<b>44</b>
<b>Araci</b>	<b>221</b>	<b>2</b>	<b>14</b>
Moda	15	-	14
Sem segmento	145	-	-
Turismo e hospitalidade	61	2	-
<b>Barrocas</b>	<b>11</b>	<b>1</b>	<b>10</b>
Gestão	11	1	10
<b>São Domingos</b>	<b>100</b>	<b>-</b>	<b>-</b>
Gestão	59	-	-
Turismo e hospitalidade	41	-	-
<b>Serrinha</b>	<b>164</b>	<b>-</b>	<b>-</b>
Sem segmento	137	-	-
Turismo e hospitalidade	27	-	-
<b>Teofilândia</b>	<b>52</b>	<b>1</b>	<b>-</b>
Turismo e hospitalidade	52	1	-
<b>Tucano</b>	<b>161</b>	<b>13</b>	<b>20</b>
Beleza	15	2	8
Informática	12	3	-
Moda	134	8	12
<b>Litoral Sul</b>	<b>4.193</b>	<b>271</b>	<b>338</b>
<b>Andaraí</b>	<b>250</b>	<b>10</b>	<b>-</b>
Informática	24	2	-
Sem segmento	53	-	-
Turismo e hospitalidade	173	8	-
<b>Buerarema</b>	<b>252</b>	<b>-</b>	<b>150</b>
Tecnologia educacional	93	-	90
Turismo e hospitalidade	159	-	60
<b>Canavieiras</b>	<b>329</b>	<b>9</b>	<b>-</b>
Artes	16	1	-
Beleza	17	3	-

### 2.6.6.1 Matrícula, evasão e conclusão nos cursos ministrados pelo Senac, segundo o território de identidade e municípios – Bahia – 2009

(continuação)

Território de identidade e municípios	Matrícula	Evasão	Conclusão
Gestão	15	5	-
Moda	16	-	-
Sem segmento	265	-	-
<b>Coaraci</b>	<b>187</b>	<b>5</b>	<b>9</b>
Moda	57	4	9
Sem segmento	91	-	-
Turismo e hospitalidade	39	1	-
<b>Ilhéus</b>	<b>1.937</b>	<b>176</b>	<b>149</b>
Beleza	255	32	58
Gestão	44	11	-
Informática	396	36	-
Moda	939	86	91
Sem segmento	48	-	-
Turismo e hospitalidade	255	11	-
<b>Itabuna</b>	<b>451</b>	<b>42</b>	<b>30</b>
Artes	35	4	-
Beleza	16	-	13
Comércio	17	1	-
Gestão	16	4	-
Moda	196	32	17
Sem segmento	79	-	-
Turismo e hospitalidade	92	1	-
<b>Itacaré</b>	<b>201</b>	<b>4</b>	<b>-</b>
Gestão	16	2	-
Moda	15	-	-
Sem segmento	22	-	-
Turismo e hospitalidade	148	2	-
<b>Itajuípe</b>	<b>80</b>	<b>5</b>	<b>-</b>
Comércio	17	-	-
Gestão	48	1	-
Turismo e hospitalidade	15	4	-
<b>Maraú</b>	<b>151</b>	<b>19</b>	<b>-</b>
Gestão	58	13	-
Turismo e hospitalidade	93	6	-
<b>Ubaitaba</b>	<b>88</b>	<b>1</b>	<b>-</b>
Comércio	61	1	-
Gestão	27	-	-

### 2.6.6.1 Matrícula, evasão e conclusão nos cursos ministrados pelo Senac, segundo o território de identidade e municípios – Bahia – 2009

(continuação)

Território de identidade e municípios	Matrícula	Evasão	Conclusão
<b>Una</b>	<b>167</b>	-	-
Sem segmento	167	-	-
<b>Uruçuca</b>	<b>100</b>	-	-
Sem segmento	100	-	-
<b>Baixo Sul</b>	<b>1.602</b>	<b>77</b>	<b>155</b>
<b>Cairu</b>	<b>310</b>	<b>9</b>	<b>29</b>
Gestão	21	3	-
Informática	14	2	-
Sem segmento	83	-	-
Turismo e hospitalidade	192	4	29
<b>Jaguaripe</b>	<b>17</b>	-	<b>16</b>
Turismo e hospitalidade	17	-	16
<b>Taperoá</b>	<b>40</b>	<b>2</b>	-
Beleza	20	-	-
Moda	20	2	-
<b>Valença</b>	<b>1.235</b>	<b>66</b>	<b>110</b>
Moda	618	37	64
Beleza	153	15	46
Informática	200	5	-
Sem segmento	105	-	-
Turismo e hospitalidade	159	9	-
<b>Extremo Sul</b>	<b>2.802</b>	<b>73</b>	<b>117</b>
<b>Belmonte</b>	<b>133</b>	<b>6</b>	<b>63</b>
Beleza	32	1	24
Gestão	25	2	23
Moda	32	3	16
Turismo e hospitalidade	44	-	-
<b>Eunápolis</b>	<b>269</b>	-	-
Sem segmento	269	-	-
<b>Itamaraju</b>	<b>78</b>	<b>1</b>	-
Gestão	78	1	-
<b>Mucuri</b>	<b>75</b>	<b>3</b>	-
Sem segmento	20	-	-
Turismo e hospitalidade	55	3	-



### 2.6.6.1 Matrícula, evasão e conclusão nos cursos ministrados pelo Senac, segundo o território de identidade e municípios – Bahia – 2009

(continuação)

Território de identidade e municípios	Matrícula	Evasão	Conclusão
<b>Nova Viçosa</b>	<b>54</b>	<b>1</b>	<b>-</b>
Turismo e hospitalidade	54	1	-
<b>Porto Seguro</b>	<b>1.130</b>	<b>24</b>	<b>54</b>
Beleza	37	-	-
Comércio	16	-	-
Gestão	123	3	16
Informática	252	11	16
Moda	45	1	-
Sem segmento	279	-	-
Turismo e hospitalidade	378	9	22
<b>Prado</b>	<b>292</b>	<b>7</b>	<b>-</b>
Artes	20	-	-
Sem segmento	122	-	-
Turismo e hospitalidade	150	7	-
<b>Santa Cruz Cabrália</b>	<b>243</b>	<b>11</b>	<b>-</b>
Gestão	174	4	-
Moda	69	7	-
<b>Teixeira de Freitas</b>	<b>528</b>	<b>20</b>	<b>-</b>
Beleza	15	-	-
Comércio	31	-	-
Gestão	114	5	-
Moda	211	12	-
Sem segmento	108	-	-
Turismo e hospitalidade	49	3	-
<b>Itapetinga</b>	<b>229</b>	<b>18</b>	<b>33</b>
<b>Caatiba</b>	<b>113</b>	<b>-</b>	<b>-</b>
Sem segmento	113	-	-
<b>Itapetinga</b>	<b>116</b>	<b>18</b>	<b>33</b>
Beleza	84	15	33
Moda	32	3	-
<b>Vale do Jequiçá</b>	<b>2.656</b>	<b>131</b>	<b>330</b>
<b>Amargosa</b>	<b>543</b>	<b>2</b>	<b>15</b>
Beleza	19	2	15
Gestão	55	-	-
Sem segmento	271	-	-
Turismo e hospitalidade	198	-	-

### 2.6.6.1 Matrícula, evasão e conclusão nos cursos ministrados pelo Senac, segundo o território de identidade e municípios – Bahia – 2009

(continuação)

Território de identidade e municípios	Matrícula	Evasão	Conclusão
<b>Iramaia</b>	<b>71</b>	-	-
Sem segmento	50	-	-
Turismo e hospitalidade	21	-	-
<b>Itaquara</b>	<b>429</b>	<b>44</b>	<b>24</b>
Artes	45	5	12
Beleza	30	3	-
Gestão	67	4	-
Moda	195	24	12
Turismo e hospitalidade	92	8	-
<b>Itiruçu</b>	<b>584</b>	<b>12</b>	<b>87</b>
Gestão	158	10	87
Moda	15	2	-
Sem segmento	375	-	-
Turismo e hospitalidade	36	-	-
<b>Jaguaquara</b>	<b>655</b>	<b>68</b>	<b>176</b>
Artes	36	3	30
Beleza	116	9	60
Gestão	174	36	34
Informática	95	-	-
Moda	178	16	52
Turismo e hospitalidade	56	4	-
<b>Laje</b>	<b>15</b>	-	-
Moda	15	-	-
<b>Mutuípe</b>	<b>15</b>	-	-
Moda	15	-	-
<b>Ubaíra</b>	<b>344</b>	<b>5</b>	<b>28</b>
Moda	119	5	28
Turismo e hospitalidade	225	-	-
<b>Sertão do São Francisco</b>	<b>1.066</b>	<b>4</b>	<b>14</b>
<b>Canudos</b>	<b>77</b>	-	-
Sem segmento	77	-	-
<b>Casa Nova</b>	<b>373</b>	-	-
Sem segmento	373	-	-
<b>Juazeiro</b>	<b>616</b>	<b>4</b>	<b>14</b>
Beleza	18	3	-

### 2.6.6.1 Matrícula, evasão e conclusão nos cursos ministrados pelo Senac, segundo o território de identidade e municípios – Bahia – 2009

(continuação)

Território de identidade e municípios	Matrícula	Evasão	Conclusão
Imagem pessoal	15	1	14
Sem segmento	583	-	-
<b>Oeste Baiano</b>	<b>1.269</b>	<b>25</b>	<b>46</b>
<b>Barreiras</b>	<b>1.052</b>	<b>17</b>	<b>22</b>
Beleza	35	8	22
Informática	414	9	-
Sem segmento	586	-	-
Turismo e hospitalidade	17	-	-
<b>Luís Eduardo Magalhães</b>	<b>51</b>	<b>8</b>	<b>24</b>
Artes	18	1	-
Turismo e hospitalidade	33	7	24
<b>Wanderley</b>	<b>166</b>	<b>-</b>	<b>-</b>
Sem segmento	166	-	-
<b>Bacia do Paramirim</b>	<b>287</b>	<b>59</b>	<b>43</b>
<b>Botuporã</b>	<b>197</b>	<b>53</b>	<b>5</b>
Artes	15	4	-
Beleza	61	17	5
Gestão	30	12	-
Moda	76	16	-
Turismo e hospitalidade	15	4	-
<b>Tanque Novo</b>	<b>90</b>	<b>6</b>	<b>38</b>
Moda	90	6	38
<b>Sertão Produtivo</b>	<b>7.104</b>	<b>452</b>	<b>868</b>
<b>Brumado</b>	<b>1.232</b>	<b>97</b>	<b>171</b>
Artes	188	12	23
Beleza	128	18	49
Comércio	96	-	-
Gestão	76	3	-
Moda	454	57	99
Turismo e hospitalidade	290	7	-
<b>Caculé</b>	<b>265</b>	<b>16</b>	<b>84</b>
Beleza	133	6	62
Moda	63	5	22
Turismo e hospitalidade	69	5	-

### 2.6.6.1 Matrícula, evasão e conclusão nos cursos ministrados pelo Senac, segundo o território de identidade e municípios – Bahia – 2009

(continuação)

Território de identidade e municípios	Matrícula	Evasão	Conclusão
<b>Caetité</b>	<b>743</b>	<b>57</b>	<b>109</b>
Beleza	106	16	61
Conservação e zeladoria	50	18	30
Moda	91	19	18
Sem segmento	410	-	-
Turismo e hospitalidade	86	4	-
<b>Candiba</b>	<b>1.893</b>	<b>81</b>	<b>128</b>
Artes	105	11	-
Beleza	90	7	39
Gestão	648	28	-
Moda	928	35	89
Saúde	15	-	-
Sem segmento	92	-	-
Turismo e hospitalidade	15	-	-
<b>Guanambi</b>	<b>1.494</b>	<b>131</b>	<b>203</b>
Artes	47	9	-
Beleza	148	12	57
Gestão	37	13	-
Moda	520	72	122
Saúde	61	9	-
Sem segmento	599	-	-
Turismo e hospitalidade	82	16	24
<b>Ibiassucê</b>	<b>67</b>	<b>10</b>	<b>34</b>
Moda	67	10	34
<b>Iuiú</b>	<b>352</b>	<b>5</b>	<b>30</b>
Gestão	75	-	-
Moda	82	5	30
Sem segmento	195	-	-
<b>Livramento de Nossa Senhora</b>	<b>305</b>	<b>27</b>	<b>54</b>
Artes	79	8	14
Beleza	67	6	40
Moda	92	13	-
Sem segmento	52	-	-
Turismo e hospitalidade	15	-	-
<b>Pindaí</b>	<b>218</b>	<b>9</b>	<b>30</b>
Moda	82	9	30
Sem segmento	136	-	-

### 2.6.6.1 Matrícula, evasão e conclusão nos cursos ministrados pelo Senac, segundo o território de identidade e municípios – Bahia – 2009

(continuação)

Território de identidade e municípios	Matrícula	Evasão	Conclusão
<b>Rio do Antônio</b>	<b>475</b>	<b>18</b>	<b>25</b>
Artes	47	3	-
Beleza	11	1	10
Informática	291	9	-
Moda	126	5	15
<b>Urandi</b>	<b>60</b>	<b>1</b>	<b>-</b>
Moda	60	1	-
<b>Piemonte do Paraguaçu</b>	<b>185</b>	<b>2</b>	<b>-</b>
<b>Iaçu</b>	<b>185</b>	<b>2</b>	<b>-</b>
Moda	30	-	-
Saúde	18	2	-
Turismo e hospitalidade	137	-	-
<b>Piemonte da Diamantina</b>	<b>256</b>	<b>9</b>	<b>-</b>
<b>Jacobina</b>	<b>256</b>	<b>9</b>	<b>-</b>
Beleza	82	1	-
Gestão	29	4	-
Moda	113	4	-
Turismo e hospitalidade	32	-	-
<b>Semiárido Nordeste II</b>	<b>981</b>	<b>25</b>	<b>80</b>
<b>Cipó</b>	<b>46</b>	<b>1</b>	<b>-</b>
Gestão	46	1	-
<b>Euclides da Cunha</b>	<b>430</b>	<b>3</b>	<b>36</b>
Sem segmento	24	-	-
Turismo e hospitalidade	406	3	36
<b>Nova Soure</b>	<b>250</b>	<b>19</b>	<b>44</b>
Beleza	35	3	30
Gestão	22	10	-
Moda	193	6	14
<b>Ribeira do Pombal</b>	<b>58</b>	<b>2</b>	<b>-</b>
Beleza	20	-	-
Turismo e hospitalidade	38	2	-
<b>Santa Brígida</b>	<b>197</b>	<b>-</b>	<b>-</b>
Sem segmento	197	-	-

**2.6.6.1 Matrícula, evasão e conclusão nos cursos ministrados pelo Senac, segundo o território de identidade e municípios – Bahia – 2009**

(continuação)

Território de identidade e municípios	Matrícula	Evasão	Conclusão
<b>Agreste de Alagoinhas/Litoral Norte</b>	<b>1.680</b>	<b>86</b>	<b>152</b>
<b>Alagoinhas</b>	<b>31</b>	<b>3</b>	<b>25</b>
Comércio	31	3	25
<b>Catu</b>	<b>500</b>	<b>18</b>	<b>15</b>
Artes	15	-	-
Beleza	200	11	15
Informática	177	2	-
Moda	108	5	-
<b>Jandaíra</b>	<b>51</b>	<b>2</b>	<b>-</b>
Gestão	51	2	-
<b>Mata de São João</b>	<b>503</b>	<b>26</b>	<b>48</b>
Gestão	119	4	-
Informática	40	2	-
Sem segmento	35	-	-
Turismo e hospitalidade	309	20	48
<b>Olindina</b>	<b>349</b>	<b>17</b>	<b>59</b>
Beleza	107	7	42
Moda	216	9	17
Turismo e hospitalidade	26	1	-
<b>Pojuca</b>	<b>246</b>	<b>20</b>	<b>5</b>
Artes	63	5	-
Beleza	44	2	-
Gestão	20	5	-
Informática	30	1	-
Moda	61	1	-
Turismo e hospitalidade	28	6	5
<b>Portal do Sertão</b>	<b>3.884</b>	<b>81</b>	<b>358</b>
<b>Amélia Rodrigues</b>	<b>155</b>	<b>-</b>	<b>-</b>
Sem segmento	137	-	-
Turismo e hospitalidade	18	-	-
<b>Anguera</b>	<b>68</b>	<b>-</b>	<b>-</b>
Sem segmento	68	-	-
<b>Feira de Santana</b>	<b>3.493</b>	<b>79</b>	<b>358</b>
Beleza	356	31	129
Comércio	93	7	44
Conservação e zeladoria	47	5	35
Gestão	139	9	-

### 2.6.6.1 Matrícula, evasão e conclusão nos cursos ministrados pelo Senac, segundo o território de identidade e municípios – Bahia – 2009

(continuação)

Território de identidade e municípios	Matrícula	Evasão	Conclusão
Informática	116	5	26
Moda	40	3	14
Saúde	146	5	80
Sem segmento	1.436	-	-
Tecnologia educacional	40	-	-
Turismo e hospitalidade	1.080	14	30
<b>Irará</b>	<b>147</b>	<b>1</b>	<b>-</b>
Artes	13	1	-
Gestão	25	-	-
Informática	32	-	-
Moda	31	-	-
Turismo e hospitalidade	46	-	-
<b>Santo Estêvão</b>	<b>21</b>	<b>1</b>	<b>-</b>
Gestão	21	1	-
<b>Vitória da Conquista</b>	<b>4.449</b>	<b>261</b>	<b>917</b>
<b>Cordeiros</b>	<b>16</b>	<b>2</b>	<b>-</b>
Moda	16	2	-
<b>Guajeru</b>	<b>147</b>	<b>14</b>	<b>46</b>
Artes	43	3	14
Moda	104	11	32
<b>Poções</b>	<b>15</b>	<b>-</b>	<b>-</b>
Turismo e hospitalidade	15	-	-
<b>Vitória da Conquista</b>	<b>4.271</b>	<b>245</b>	<b>871</b>
Beleza	351	38	205
Comércio	331	56	96
Conservação e zeladoria	28	4	24
Gestão	331	27	118
Informática	94	14	58
Moda	239	22	154
Saúde	253	26	92
Sem segmento	2.180	-	-
Turismo e hospitalidade	464	58	124
<b>Recôncavo</b>	<b>2.075</b>	<b>70</b>	<b>157</b>
<b>Cabaceiras do Paraguaçu</b>	<b>80</b>	<b>-</b>	<b>-</b>
Sem segmento	66	-	-
Turismo e hospitalidade	14	-	-

**2.6.6.1 Matrícula, evasão e conclusão nos cursos ministrados pelo Senac, segundo o território de identidade e municípios – Bahia – 2009**

(continuação)

Território de identidade e municípios	Matrícula	Evasão	Conclusão
<b>Cachoeira</b>	<b>290</b>	<b>6</b>	<b>-</b>
Artes	20	-	-
Moda	43	5	-
Turismo e hospitalidade	227	1	-
<b>Cruz das Almas</b>	<b>123</b>	<b>8</b>	<b>-</b>
Gestão	15	-	-
Moda	93	8	-
Turismo e hospitalidade	15	-	-
<b>Dom Macedo Costa</b>	<b>179</b>	<b>-</b>	<b>-</b>
Sem segmento	151	-	-
Turismo e hospitalidade	28	-	-
<b>Muritiba</b>	<b>131</b>	<b>-</b>	<b>-</b>
Sem segmento	114	-	-
Turismo e hospitalidade	17	-	-
<b>Santo Antônio de Jesus</b>	<b>508</b>	<b>47</b>	<b>116</b>
Artes	48	3	-
Beleza	157	15	38
Comércio	51	9	34
Conservação e zeladoria	27	2	21
Moda	187	8	-
Saúde	13	-	9
Turismo e hospitalidade	25	10	14
<b>São Francisco do Conde</b>	<b>678</b>	<b>6</b>	<b>29</b>
Beleza	17	1	14
Gestão	50	-	-
Moda	28	2	-
Sem segmento	364	-	-
Turismo e hospitalidade	219	3	15
<b>São Sebastião do Passé</b>	<b>86</b>	<b>3</b>	<b>12</b>
Beleza	15	-	-
Gestão	40	-	-
Moda	31	3	12
<b>Médio Rio de Contas</b>	<b>377</b>	<b>50</b>	<b>138</b>
<b>Boa Nova</b>	<b>91</b>	<b>13</b>	<b>21</b>
Artes	39	4	-
Moda	52	9	21



### 2.6.6.1 Matrícula, evasão e conclusão nos cursos ministrados pelo Senac, segundo o território de identidade e municípios – Bahia – 2009

(continuação)

Território de identidade e municípios	Matrícula	Evasão	Conclusão
<b>Dário Meira</b>	<b>37</b>	<b>4</b>	<b>16</b>
Gestão	20	4	16
Turismo e hospitalidade	17	-	-
<b>Ipiaú</b>	<b>47</b>	<b>3</b>	<b>34</b>
Turismo e hospitalidade	47	3	34
<b>Jequié</b>	<b>202</b>	<b>30</b>	<b>67</b>
Artes	62	5	22
Beleza	65	17	45
Gestão	22	3	-
Informática	23	1	-
Moda	30	4	-
<b>Bacia do Rio Corrente</b>	<b>1.186</b>	<b>28</b>	<b>45</b>
<b>Cocos</b>	<b>107</b>	<b>1</b>	<b>-</b>
Moda	61	1	-
Turismo e hospitalidade	46	-	-
<b>Correntina</b>	<b>268</b>	<b>17</b>	<b>20</b>
Artes	30	-	-
Beleza	19	4	-
Gestão	126	9	20
Moda	46	4	-
Turismo e hospitalidade	47	-	-
<b>Santa Maria da Vitória</b>	<b>368</b>	<b>-</b>	<b>-</b>
Sem segmento	368	-	-
<b>Serra Dourada</b>	<b>443</b>	<b>10</b>	<b>25</b>
Beleza	30	3	10
Moda	15	-	15
Turismo e hospitalidade	398	7	-
<b>Itaparica</b>	<b>440</b>	<b>34</b>	<b>39</b>
<b>Paulo Afonso</b>	<b>440</b>	<b>34</b>	<b>39</b>
Beleza	20	1	11
Gestão	156	23	21
Imagem pessoal	15	8	7
Sem segmento	219	-	-
Turismo e hospitalidade	30	2	-

**2.6.6.1 Matrícula, evasão e conclusão nos cursos ministrados pelo Senac, segundo o território de identidade e municípios – Bahia – 2009**

(continuação)

Território de identidade e municípios	Matrícula	Evasão	Conclusão
<b>Piemonte Norte do Itapicuru</b>	<b>35</b>	<b>7</b>	<b>-</b>
<b>Senhor do Bonfim</b>	<b>35</b>	<b>7</b>	<b>-</b>
Beleza	19	6	-
Moda	16	1	-
<b>Metropolitano de Salvador</b>	<b>31.369</b>	<b>1.185</b>	<b>4.230</b>
<b>Camaçari</b>	<b>7.660</b>	<b>346</b>	<b>287</b>
Beleza	108	6	-
Comércio	187	16	-
Gestão	1.589	104	-
Meio ambiente	176	12	-
Sem segmento	3.853	76	-
Turismo e hospitalidade	1.747	132	287
<b>Candeias</b>	<b>24</b>	<b>1</b>	<b>-</b>
Gestão	24	1	-
<b>Dias D'Ávila</b>	<b>162</b>	<b>26</b>	<b>69</b>
Moda	162	26	69
<b>Lauro de Freitas</b>	<b>23</b>	<b>-</b>	<b>-</b>
Gestão	23	-	-
<b>Madre de Deus</b>	<b>90</b>	<b>-</b>	<b>23</b>
Beleza	45	-	-
Gestão	45	-	23
<b>Salinas da Margarida</b>	<b>176</b>	<b>6</b>	<b>-</b>
Artes	20	-	-
Gestão	97	6	-
Sem segmento	59	-	-
<b>Salvador</b>	<b>22.921</b>	<b>769</b>	<b>3.797</b>
Artes	261	12	-
Beleza	1.374	93	495
Comércio	1.318	49	571
Comunicação	149	14	47
Conservação e zeladoria	207	27	154
Gestão	4.210	276	599
Imagem pessoal	18	-	15
Informática	1.649	84	463
Moda	388	27	23
Saúde	1.787	51	264

### 2.6.6.1 Matrícula, evasão e conclusão nos cursos ministrados pelo Senac, segundo o território de identidade e municípios – Bahia – 2009

(conclusão)

Território de identidade e municípios	Matrícula	Evasão	Conclusão
Sem segmento	5.392	-	-
Tecnologia educacional	95	10	14
Turismo e hospitalidade	6.073	126	1.152
<b>Simões Filho</b>	<b>37</b>	<b>17</b>	<b>20</b>
Imagem pessoal	37	17	20
<b>Vera Cruz</b>	<b>276</b>	<b>20</b>	<b>34</b>
Artes	15	-	-
Gestão	35	6	-
Informática	171	11	34
Turismo e hospitalidade	55	3	-

Fonte: Senac.

**2.6.6.2 Matrícula, carga horária e conclusão nos cursos de aprendizagem industrial ministrados pelo Senai, segundo os municípios – Bahia – 2009**

(continua)

Municípios e cursos	Carga horária	Matrícula	Conclusão
<b>Estado da Bahia</b>	<b>74.093</b>	<b>7.112</b>	<b>1.768</b>
<b>Aprendizagem - Nível básico</b>	<b>29.450</b>	<b>4.902</b>	<b>1.514</b>
<b>Feira de Santana</b>	<b>5.400</b>	<b>383</b>	<b>235</b>
Auxiliar em serviços de água e efluentes	600	39	23
Eletricidade predial e industrial	600	39	26
Manutenção mecânica	600	40	31
Manutenção mecânica	600	40	33
Logística	600	38	28
Logística	600	36	31
Suporte a hardware e redes de computadores	600	40	33
Eletromecânica	600	36	30
Eletromecânica	600	75	-
<b>Ilhéus</b>	<b>5.000</b>	<b>181</b>	<b>150</b>
Suporte a hardware e redes	1.000	40	33
Eletricidade predial e industrial	1.000	38	30
Eletricidade predial e industrial	1.000	40	24
Manutenção de micros e noções de redes de computadores	1.000	32	32
Montador de equipamentos	1.000	31	31
Eletrônicos computadores e equipamentos auxiliares	-	-	-
<b>Lauro de Freitas</b>	<b>4.200</b>	<b>1.392</b>	<b>143</b>
Suporte a hardware e redes	600	1.132	-
Auxiliar em serviços de água e efluentes	600	40	39
Auxiliar em operação de sonda de perfuração	600	20	20
Processo de fabricação de celulose	600	83	43
Programação de software	600	41	41
Auxiliar de laboratórios e processos químicos	600	36	-
Operação de perfuração de petróleo	600	40	-
<b>Salvador</b>	<b>14.850</b>	<b>2.946</b>	<b>986</b>
Eletricidade predial e industrial	600	386	98
Eletricista de rede de distribuição	600	81	41
Mecânico de usinagem	1.050	74	16
Logística	600	361	93
Auxiliar de rotinas adm. industriais	600	40	24
Caldeiraria	600	117	28
Soldagem	600	153	98
Manutenção mecânica	600	292	84
Manufatura automotiva	600	122	35
Eletromecânica de sistema de potência	600	40	20

## 2.6.6.2 Matrícula, carga horária e conclusão nos cursos de aprendizagem industrial ministrados pelo Senai, segundo os municípios – Bahia – 2009

(continuação)

Municípios e cursos	Carga horária	Matrícula	Conclusão
Eletromecânica de sistema de potência	600	41	20
Moldagem por injeção	600	70	-
Eletromecânica	600	41	-
Ajustagem de carroceria automotiva	600	23	-
Processamento de carnes	600	40	30
Costura industrial	600	73	41
Panificação industrial	600	40	8
Seg. de alimentos	600	37	30
Auxiliar de obras de edificações	600	274	-
Impressão de offset plana	600	40	-
Produção de calçados	600	321	156
Montagem de andaimes	600	88	75
Beneficiamento de minérios	600	138	89
Perfuração de rochas	600	54	-
<b>Aprendizagem - Nível técnico</b>	<b>44.643</b>	<b>2.210</b>	<b>254</b>
<b>Lauro de Freitas</b>	<b>7.700</b>	<b>317</b>	<b>76</b>
Processos químicos e petroquímicos industriais	1.560	74	37
Desenvolvimento de software	1.460	100	39
Petroquímica	1.560	50	-
Automoção industrial	1.560	50	-
Processos industriais	1.560	43	-
<b>Salvador</b>	<b>27.103</b>	<b>1.189</b>	<b>103</b>
Manutenção mecânica	1.690	25	-
Manutenção automotiva	1.500	50	-
Projetos mecânicos	1.830	151	-
Eletrotécnica	1.605	137	-
Fabricação mecânica	1.960	44	-
Mecatrônica	1.680	110	-
Eletromecânica automotiva	1.740	40	-
Ferramentaria	1.800	88	-
Logística	1.600	80	-
Manutenção elétrica	1.740	45	-
Técnico em alimentos	1.628	39	31
Técnico em alimentos	1.600	96	-
Técnico const. civil ênfase edf.	1.660	78	37
Técnico em edificações	1.600	50	-
Técnico graf. offset plana rotat.	1.870	108	35
Técnico em impressão offset	1.600	48	-
<b>Feira de Santana</b>	<b>5.040</b>	<b>564</b>	<b>75</b>
Técnico em eletrotécnica	1.680	257	25

### 2.6.6.2 Matrícula, carga horária e conclusão nos cursos de aprendizagem industrial ministrados pelo Senai, segundo os municípios – Bahia – 2009

(conclusão)

Municípios e cursos	Carga horária	Matrícula	Conclusão
Técnico em manutenção mecânica	1.680	35	25
Técnico em manutenção mecânica	1.680	272	25
<b>Ilhéus</b>	<b>4.800</b>	<b>140</b>	<b>-</b>
Técnico em eletrônica	1.600	50	-
Técnico em eletrônica	1.600	50	-
Técnico em eletroeletrônica	1.600	40	-

Fonte: Senai.

### 2.6.6.3 Matrícula, evasão e conclusão nos cursos ministrados pelo Sesi, segundo segundo o território de identidade e municípios – Bahia – 2009

Território de identidade e municípios	Educação infantil			Ensino fundamental				Ensino médio			
	Matrícula	Evasão	Conclusão (1)	Matrícula	Evasão	Aprovação	Conclusão 8ª série	Matrícula	Evasão	Aprovação	Conclusão 3º ano
<b>Metropolitano do Salvador</b>	<b>144</b>	<b>-</b>	<b>144</b>	<b>2.068</b>	<b>8</b>	<b>1.884</b>	<b>312</b>	<b>1.572</b>	<b>47</b>	<b>1.405</b>	<b>465</b>
Candeias	-	-	-	508	3	447	75	-	-	-	-
Salvador	144	-	144	1.560	5	1.437	237	1.572	47	1.405	465

Fonte: Sesi.

(1) O aluno é automaticamente promovido para o grupo subsequente.

**2.6.6.4 Matrícula, evasão e conclusão na educação de jovens e adultos, ensino especial nos cursos ministrados pelo Sesi, segundo o território de identidade e municípios – Bahia – 2009**

(continua)

Território de identidade e municípios	Educação de jovens e adultos				Ensino Especial		
	Matrícula (2)	Evasão (3)	Conclusão (4)		Matrícula	Evasão	Conclusão (1)
			Ensino fundamental	Ensino médio			
<b>Estado da Bahia</b>	<b>3.346</b>	<b>829</b>	<b>236</b>	<b>35</b>	<b>102</b>	<b>5</b>	<b>97</b>
<b>Metropolitano do Salvador</b>	<b>1.547</b>	<b>495</b>	<b>48</b>	<b>18</b>	<b>102</b>	<b>5</b>	<b>97</b>
Candeias	32	7	1	-	-	-	-
Camaçari	108	16	4	2	-	-	-
Salvador	1.307	459	38	14	102	5	97
Dias D'Ávila	-	-	-	-	-	-	-
Lauro de Freitas	36	-	2	1	-	-	-
Madre de Deus	16	5	1	-	-	-	-
Simões Filho	48	8	2	1	-	-	-
					-	-	-
<b>Litoral Sul</b>	<b>130</b>	<b>35</b>	<b>16</b>	<b>14</b>	-	-	-
Ilhéus	102	25	14	14	-	-	-
Itabuna	28	10	2	-	-	-	-
					-	-	-
<b>Extremo Sul</b>	<b>101</b>	<b>28</b>	<b>17</b>	-	-	-	-
Eunápolis	36	11	10	-	-	-	-
Itamaraju	31	17	7	-	-	-	-
Teixeira de Freitas	34	-	-	-	-	-	-
					-	-	-
<b>Sertão do São Francisco</b>	<b>64</b>	<b>26</b>	<b>10</b>	-	-	-	-
Juazeiro	45	16	4	-	-	-	-
Sobradinho	19	10	6	-	-	-	-
					-	-	-
<b>Oeste Baiano</b>	<b>28</b>	-	-	-	-	-	-
Luís Eduardo Magalhães	28	-	-	-	-	-	-
					-	-	-
<b>Piemonte da Diamantina</b>	<b>27</b>	<b>3</b>	-	-	-	-	-
Jacobina	27	3	-	-	-	-	-
					-	-	-
<b>Portal do Sertão</b>	<b>827</b>	<b>110</b>	<b>52</b>	<b>2</b>	-	-	-
Conceição da Feira	86	23	16	-	-	-	-
Feira de Santana	647	87	36	-	-	-	-
São Gonçalo dos Campos	94	-	-	2	-	-	-
					-	-	-
<b>Vitória da Conquista</b>	<b>455</b>	<b>105</b>	<b>71</b>	-	-	-	-
Vitória da Conquista	455	105	71	-	-	-	-
					-	-	-
<b>Recôncavo</b>	<b>74</b>	<b>4</b>	<b>1</b>	<b>1</b>	-	-	-
Santo Amaro	46	-	-	-	-	-	-
São Sebastião do Passé	28	4	1	1	-	-	-
					-	-	-

**2.6.6.4 Matrícula, evasão e conclusão na educação de jovens e adultos, ensino especial nos cursos ministrados pelo Sesi, segundo o território de identidade e municípios – Bahia – 2009**

(conclusão)

Território de identidade e municípios	Educação de jovens e adultos				Ensino Especial		
	Matrícula (2)	Evasão (3)	Conclusão (4)		Matrícula	Evasão	Conclusão (1)
			Ensino fundamental	Ensino médio			
<b>Médio Rio de Contas</b>	<b>62</b>	<b>18</b>	<b>13</b>	-	-	-	-
Ipiaú	39	8	1	-	-	-	-
Jequié	22	10	12	-	-	-	-
Ubatã	1	-	-	-	-	-	-
<b>Itaparica</b>	<b>31</b>	<b>5</b>	<b>8</b>	-	-	-	-
Paulo Afonso	31	5	8	-	-	-	-

Fonte: Sesi.

Nota: A EJA é certificada pela unidade Retiro (Escola Reitor Miguel Calmon) e funciona no interior como posto de extensão.

(1) O aluno recebe um acompanhamento do desempenho para diagnosticar o programa que irá melhor beneficiá-lo no ano seguinte.

(2) Os números de matrículas referem-se às realizadas apenas no ano de 2008 e às remanescentes de 2007.

(3) Os dados de evasão referem-se aos alunos oriundos das turmas concluídas no ano de 2008.

(4) O programa de educação de jovens e adultos não segue o ano calendário, pois novas turmas podem ser iniciadas ao longo do ano. Os dados de conclusão referem-se aos alunos que concluíram o ensino fundamental e o ensino médio em 2008.



## 2.7 Justiça e segurança pública

Vítimas de acidentes de trânsito no município de Salvador  
Bahia – 2008-2009 (Tabela 2.7.2.1)

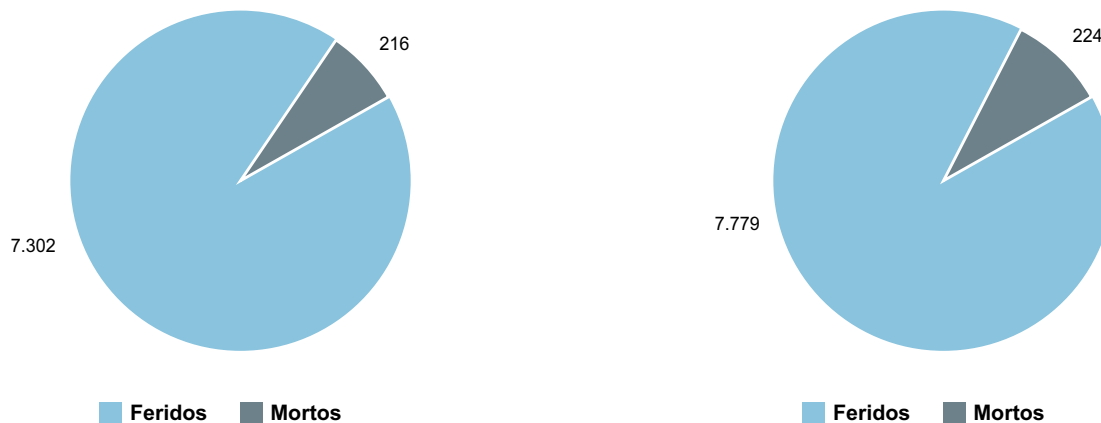

Fontes: SET, Detran/CP.

Acidentes de trânsito com vítimas segundo o tipo no município de Salvador  
Bahia – 2008-2009 (Tabela 2.7.2.2)

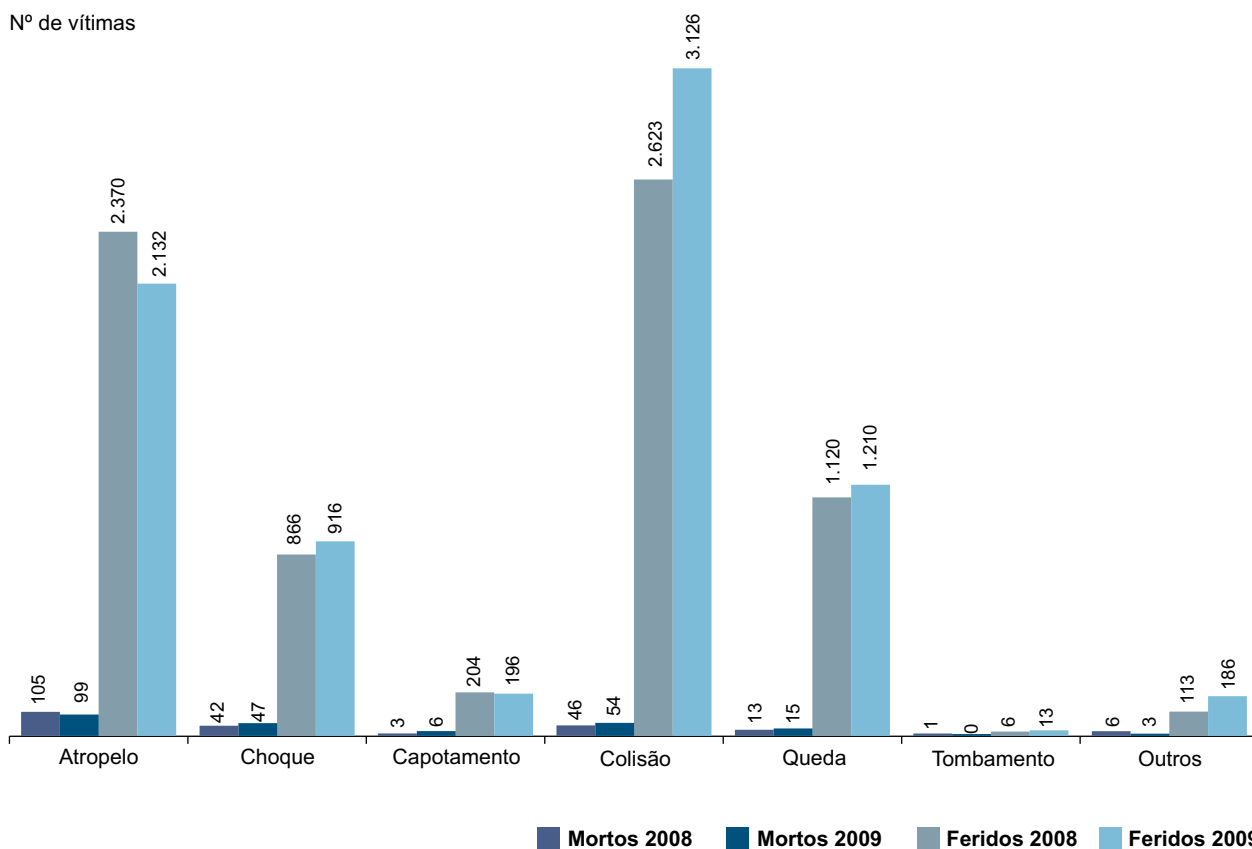

Fontes: SET, Detran/CP.

## 2.7 Justiça e segurança pública

### 2.7.1 Justiça

#### 2.7.1.1 Movimentação de processos da Justiça Federal, seção judiciária – Bahia – 2007-2009

Movimentação de processos	2007	2008	2009
Processos distribuídos (1)	62.293	46.856	48.695
Processos não distribuídos	66.802	51.234	49.252
Processos arquivados	42.889	41.697	82.646
Processos desarquivados	5.506	4.927	4.836
Mandados cumpridos	52.470	53.328	56.244
Mandados não cumpridos	25	26	100
Certidões de distribuição expedidas	201.409	294.675	248.865

Fonte: Justiça Federal.

(1) Exclusive Ilhéus.

### 2.7.2 Acidentes de trânsito

#### 2.7.2.1 Vítimas de acidentes de trânsito segundo o tipo no município de Salvador – Bahia – 2009

Tipo	Acidentes com vítimas	Vítimas		
		Total	Mortos	Feridos
<b>Total</b>	<b>6.559</b>	<b>8.003</b>	<b>224</b>	<b>7.779</b>
Atropelo	2.034	2.231	99	2.132
Choque (1)	680	963	47	916
Capotamento	2.485	202	6	196
Colisão (2)	125	3.180	54	3.126
Queda (3)	1.083	1.225	15	1.210
Tombamento	10	13	-	13
Outros	142	189	3	186

Fontes: SET, Detran/CP.

Nota: Em "Outros" estão incluídos os acidentes "Não declarados".

(1) Choque: Acidente entre um veículo em movimento e objeto fixo (poste, veículo parado etc.).

(2) Colisão: Acidente entre dois veículos em movimento.

(3) Queda: Refere-se à queda de indivíduos de um veículo em movimento (ônibus, automóvel etc.).

#### 2.7.2.2 Acidentes de trânsito e vítimas segundo as especificações no município de Salvador Bahia – 2005-2009

Ano	Acidentes			Vítimas		
	Total	Com vítimas	Sem vítimas	Total	Mortos	Feridos
2005	26.595	4.933	21.662	6.255	245	6.010
2006	24.575	4.589	19.986	6.016	267	5.749
2007	26.470	5.515	20.955	6.948	243	6.705
2008	27.999	6.553	21.446	7.949	223	7.726
2009 (1)	37.177	6.559	30.618	8.003	224	7.779

Fontes: SET, Detran/CP.

(1) Dados sujeitos a retificações.

## 2.7.3 Justiça eleitoral

### 2.7.3.1 Eleitorado, votantes, abstenções, votos válidos, brancos e nulos na eleição para presidente, segundo o território de identidade e municípios – Bahia – 2010

(continua)

Território de identidade e municípios	Eleitorado	Total de votos	Votos			Abstenções	Abstenções / eleitorado %
			Válidos	Brancos	Nulos		
<b>Estado da Bahia</b>	<b>9.544.691</b>	<b>7.175.205</b>	<b>6.685.663</b>	<b>146.826</b>	<b>342.716</b>	<b>2.369.486</b>	<b>24,83</b>
<b>Irecê</b>	<b>280.460</b>	<b>209.356</b>	<b>198.586</b>	<b>2.573</b>	<b>8.197</b>	<b>71.104</b>	<b>25,35</b>
América Dourada	11.801	7.939	7.576	78	285	3.862	32,73
Barra do Mendes	10.991	7.651	7.236	87	328	3.340	30,39
Barro Alto	8.596	6.912	6.594	71	247	1.684	19,59
Cafarnaum	12.188	8.379	7.920	156	303	3.809	31,25
Canarana	15.163	12.096	11.515	119	462	3.067	20,23
Central	11.604	9.341	8.896	110	335	2.263	19,50
Gentio do Ouro	7.583	6.102	5.769	57	276	1.481	19,53
Ibipeba	12.460	8.972	8.527	108	337	3.488	27,99
Ibititá	12.533	9.816	9.407	107	302	2.717	21,68
Ipupiara	7.083	5.298	5.045	77	176	1.785	25,20
Irecê	42.275	30.494	28.724	559	1.211	11.781	27,87
Itaguaçu da Bahia	8.569	6.361	6.044	54	263	2.208	25,77
João Dourado	16.448	11.872	11.300	148	424	4.576	27,82
Jussara	10.615	8.083	7.621	85	377	2.532	23,85
Lapão	20.004	14.604	13.964	164	476	5.400	26,99
Mulungu do Morro	8.567	5.775	5.538	68	169	2.792	32,59
Presidente Dutra	9.785	8.030	7.611	82	337	1.755	17,94
São Gabriel	13.411	10.796	10.218	121	457	2.615	19,50
Uibaí	9.935	7.644	7.248	107	289	2.291	23,06
Xique-Xique	30.849	23.191	21.833	215	1.143	7.658	24,82
<b>Velho Chico</b>	<b>255.927</b>	<b>184.443</b>	<b>174.917</b>	<b>2.086</b>	<b>7.440</b>	<b>71.484</b>	<b>27,93</b>
Barra	32.370	22.080	20.642	208	1.230	10.290	31,79
Bom Jesus da Lapa	42.780	29.143	27.677	428	1.038	13.637	31,88
Brotas de Macaúbas	8.183	6.357	6.009	73	275	1.826	22,31
Carinhanha	19.657	13.872	13.302	131	439	5.785	29,43
Feira da Mata	4.472	3.167	3.066	27	74	1.305	29,18
Ibotirama	16.745	13.081	12.469	150	462	3.664	21,88
Igaporã	10.082	8.205	7.719	113	373	1.877	18,62
Malhada	11.791	8.272	7.882	107	283	3.519	29,84
Matina	8.216	6.004	5.641	57	306	2.212	26,92
Morpará	6.495	4.875	4.626	36	213	1.620	24,94
Muquém do São Francisco	7.384	5.326	5.115	26	185	2.058	27,87
Oliveira dos Brejinhos	14.976	11.506	10.920	131	455	3.470	23,17
Paratinga	19.833	15.585	14.837	139	609	4.248	21,42
Riacho de Santana	20.641	16.085	15.147	224	714	4.556	22,07
Serra do Ramalho	23.386	14.867	14.107	167	593	8.519	36,43
Sítio do Mato	8.916	6.018	5.758	69	191	2.898	32,50

**2.7.3.1 Eleitorado, votantes, abstenções, votos válidos, brancos e nulos na eleição para presidente, segundo o território de identidade e municípios – Bahia – 2010**

(continuação)

Território de identidade e municípios	Eleitorado	Total de votos	Votos			Abstenções	Abstenções / eleitorado %
			Válidos	Brancos	Nulos		
<b>Chapada Diamantina</b>	<b>243.891</b>	<b>184.425</b>	<b>174.171</b>	<b>2.343</b>	<b>7.911</b>	<b>59.466</b>	<b>24,38</b>
Abaíra	6.504	5.040	4.683	81	276	1.464	22,51
Andaraí	9.836	6.584	6.176	91	317	3.252	33,06
Barra da Estiva	15.730	12.334	11.695	190	449	3.396	21,59
Boninal	8.759	6.285	5.930	70	285	2.474	28,25
Bonito	10.445	7.644	7.228	102	314	2.801	26,82
Ibicoara	10.868	8.427	7.912	123	392	2.441	22,46
Ibitiara	10.471	8.059	7.614	88	357	2.412	23,04
Iraquara	13.845	11.090	10.632	105	353	2.755	19,90
Itaeté	9.223	6.926	6.426	93	407	2.297	24,91
Jussiape	6.318	4.827	4.591	55	181	1.491	23,60
Lençóis	6.616	4.644	4.356	61	227	1.972	29,81
Marcionílio Souza	7.112	5.094	4.782	75	237	2.018	28,37
Morro do Chapéu	21.732	16.262	15.223	238	801	5.470	25,17
Mucugê	7.985	6.209	5.838	76	295	1.776	22,24
Nova Redenção	5.525	4.156	3.851	75	230	1.369	24,78
Novo Horizonte	7.099	5.738	5.467	58	213	1.361	19,17
Palmeiras	5.541	4.419	4.210	46	163	1.122	20,25
Piatã	13.750	10.020	9.376	111	533	3.730	27,13
Rio de Contas	11.165	8.293	7.869	133	291	2.872	25,72
Seabra	26.781	21.166	20.179	260	727	5.615	20,97
Souto Soares	10.099	7.907	7.608	58	241	2.192	21,71
Utinga	11.698	8.809	8.288	102	419	2.889	24,70
Wagner	6.789	4.492	4.237	52	203	2.297	33,83
<b>Sisal</b>	<b>415.936</b>	<b>307.122</b>	<b>289.819</b>	<b>4.055</b>	<b>13.248</b>	<b>108.814</b>	<b>26,16</b>
Araci	36.597	24.105	23.020	186	899	12.492	34,13
Barrocas	11.044	8.641	8.232	95	314	2.403	21,76
Biritinga	10.462	8.266	7.697	131	438	2.196	20,99
Candeal	6.227	5.167	4.856	73	238	1.060	17,02
Cansanção	24.631	16.798	15.878	155	765	7.833	31,80
Conceição do Coité	43.226	35.290	33.522	559	1.209	7.936	18,36
Ichu	4.490	3.805	3.598	49	158	685	15,26
Itiúba	27.323	19.042	17.919	220	903	8.281	30,31
Lamarão	6.934	4.240	3.979	57	204	2.694	38,85
Monte Santo	40.013	27.049	25.470	270	1.309	12.964	32,40
Nordestina	9.415	6.410	5.985	86	339	3.005	31,92
Queimadas	17.165	13.018	12.287	195	536	4.147	24,16
Quijingue	18.535	13.893	13.099	115	679	4.642	25,04
Retirolândia	9.473	7.883	7.422	153	308	1.590	16,78
Santaluz	26.358	19.228	18.106	320	802	7.130	27,05
São Domingos	6.362	5.190	4.885	89	216	1.172	18,42
Serrinha	48.322	39.746	37.331	547	1.868	8.576	17,75

**2.7.3.1 Eleitorado, votantes, abstenções, votos válidos, brancos e nulos na eleição para presidente, segundo o território de identidade e municípios – Bahia – 2010**

(continuação)

Território de identidade e municípios	Eleitorado	Total de votos	Votos			Abstenções	Abstenções / eleitorado %
			Válidos	Branco	Nulos		
Teofilândia	15.589	11.245	10.654	135	456	4.344	27,87
Tucano	37.193	24.550	23.068	407	1.075	12.643	33,99
Valente	16.577	13.556	12.811	213	532	3.021	18,22
<b>Litoral Sul</b>	<b>546.609</b>	<b>395.873</b>	<b>373.634</b>	<b>7.006</b>	<b>15.233</b>	<b>150.736</b>	<b>27,58</b>
Almadina	4.831	3.439	3.252	47	140	1.392	28,81
Arataca	5.744	4.179	3.951	38	190	1.565	27,25
Aurelino Leal	10.670	6.349	6.035	85	229	4.321	40,50
Barro Preto	4.757	3.687	3.446	73	168	1.070	22,49
Buerarema	12.678	9.890	9.375	126	389	2.788	21,99
Camacan	17.365	13.020	12.115	212	693	4.345	25,02
Canavieiras	25.998	16.125	15.282	192	651	9.873	37,98
Coaraci	15.537	12.100	11.429	176	495	3.437	22,12
Floresta Azul	6.918	5.317	4.974	87	256	1.601	23,14
Ibicaraí	16.367	12.711	11.998	185	528	3.656	22,34
Ibirapitanga	11.591	8.766	8.187	147	432	2.825	24,37
Ilhéus	129.719	92.357	86.781	2.122	3.454	37.362	28,80
Itabuna	139.792	109.221	103.711	2.094	3.416	30.571	21,87
Itacaré	10.336	8.407	7.891	154	362	1.929	18,66
Itaju do Colônia	4.221	3.233	3.075	34	124	988	23,41
Itajuípe	15.247	11.695	11.082	210	403	3.552	23,30
Itapé	8.706	6.058	5.692	104	262	2.648	30,42
Itapitanga	7.046	4.328	4.114	53	161	2.718	38,58
Jussari	4.430	3.308	3.153	35	120	1.122	25,33
Maraú	12.288	7.653	7.156	123	374	4.635	37,72
Mascote	8.963	6.325	5.990	79	256	2.638	29,43
Pau Brasil	7.198	5.203	4.921	71	211	1.995	27,72
Santa Luzia	9.876	5.621	5.291	55	275	4.255	43,08
São José da Vitória	4.778	3.486	3.311	26	149	1.292	27,04
Ubaitaba	16.823	10.453	9.847	153	453	6.370	37,86
Una	18.812	11.174	10.530	166	478	7.638	40,60
Uruçuca	15.918	11.768	11.045	159	564	4.150	26,07
<b>Baixo Sul</b>	<b>216.592</b>	<b>160.090</b>	<b>148.836</b>	<b>3.233</b>	<b>8.021</b>	<b>56.502</b>	<b>26,09</b>
Aratuípe	6.968	5.332	5.017	85	230	1.636	23,48
Cairu	9.045	6.875	6.538	130	207	2.170	23,99
Camamu	23.298	15.225	14.263	218	744	8.073	34,65
Gandu	18.264	14.433	13.475	299	659	3.831	20,98
Igrapiúna	9.542	6.323	5.839	100	384	3.219	33,74
Ituberá	18.873	13.030	12.246	218	566	5.843	30,96
Jaguaripe	10.380	7.887	7.351	178	358	2.493	24,02
Nilo Peçanha	7.241	5.744	5.349	128	267	1.497	20,67
Pirai do Norte	5.206	4.103	3.865	42	196	1.103	21,19
Presidente Tancredo Neves	17.694	13.211	12.376	160	675	4.483	25,34

**2.7.3.1 Eleitorado, votantes, abstenções, votos válidos, brancos e nulos na eleição para presidente, segundo o território de identidade e municípios – Bahia – 2010**

(continuação)

Território de identidade e municípios	Eleitorado	Total de votos	Votos			Abstenções	Abstenções / eleitorado %
			Válidos	Brancos	Nulos		
Taperoá	10.947	8.403	7.872	112	419	2.544	23,24
Teolândia	9.064	7.053	6.557	102	394	2.011	22,19
Valença	57.681	42.803	39.033	1.326	2.444	14.878	25,79
Wenceslau Guimarães	12.389	9.668	9.055	135	478	2.721	21,96
<b>Extremo Sul</b>	<b>496.816</b>	<b>347.317</b>	<b>328.418</b>	<b>5.221</b>	<b>13.678</b>	<b>149.499</b>	<b>30,09</b>
Alcobaça	15.772	10.436	9.845	139	452	5.336	33,83
Belmonte	13.663	9.745	9.138	150	457	3.918	28,68
Caravelas	12.322	9.326	8.637	134	555	2.996	24,31
Eunápolis	68.182	48.251	45.840	696	1.715	19.931	29,23
Guaratinga	13.842	9.934	9.428	112	394	3.908	28,23
Ibirapoã	5.501	4.267	4.014	51	202	1.234	22,43
Itabela	21.417	13.899	13.070	238	591	7.518	35,10
Itagimirim	5.146	3.583	3.326	48	209	1.563	30,37
Itamaraju	38.996	28.694	27.087	455	1.152	10.302	26,42
Itanhém	15.012	10.773	10.082	181	510	4.239	28,24
Itapebi	6.781	4.509	4.269	43	197	2.272	33,51
Jucuruçu	7.324	5.286	4.976	39	271	2.038	27,83
Lajedão	3.512	2.779	2.645	22	112	733	20,87
Medeiros Neto	16.552	12.399	11.641	155	603	4.153	25,09
Mucuri	25.400	15.768	14.976	252	540	9.632	37,92
Nova Viçosa	25.705	17.322	16.390	259	673	8.383	32,61
Porto Seguro	71.961	50.490	47.710	926	1.854	21.471	29,84
Prado	19.510	12.125	11.421	158	546	7.385	37,85
Santa Cruz Cabrália	15.622	10.475	9.912	170	393	5.147	32,95
Teixeira de Freitas	88.902	63.349	60.314	965	2.070	25.553	28,74
Vereda	5.694	3.907	3.697	28	182	1.787	31,38
<b>Itapetinga</b>	<b>169.944</b>	<b>122.957</b>	<b>115.677</b>	<b>1.797</b>	<b>5.483</b>	<b>46.987</b>	<b>27,65</b>
Caatiba	6.835	4.430	4.137	54	239	2.405	35,19
Firmino Alves	3.883	3.029	2.799	80	150	854	21,99
Ibicuí	10.440	7.893	7.426	108	359	2.547	24,40
Iguaí	19.388	12.375	11.547	145	683	7.013	36,17
Itambé	19.129	12.867	12.227	142	498	6.262	32,74
Itapetinga	40.329	32.783	31.187	554	1.042	7.546	18,71
Itarantim	11.988	8.891	8.359	129	403	3.097	25,83
Itororó	15.532	11.112	10.470	142	500	4.420	28,46
Macarani	12.529	9.184	8.507	156	521	3.345	26,70
Maiquinique	6.289	4.712	4.423	66	223	1.577	25,08
Nova Canaã	10.676	7.737	7.134	96	507	2.939	27,53
Potiraguá	8.576	5.242	4.933	77	232	3.334	38,88
Santa Cruz da Vitória	4.350	2.702	2.528	48	126	1.648	37,89
<b>Vale do Jequiçá</b>	<b>228.915</b>	<b>167.102</b>	<b>156.348</b>	<b>2.978</b>	<b>7.776</b>	<b>61.813</b>	<b>27,00</b>
Amargosa	22.339	17.848	16.691	374	783	4.491	20,10

**2.7.3.1 Eleitorado, votantes, abstenções, votos válidos, brancos e nulos na eleição para presidente, segundo o território de identidade e municípios – Bahia – 2010**

(continuação)

Território de identidade e municípios	Eleitorado	Total de votos	Votos			Abstenções	Abstenções / eleitorado %
			Válidos	Branco	Nulos		
Brejões	11.391	7.458	6.959	128	371	3.933	34,53
Cravolândia	4.046	2.995	2.734	82	179	1.051	25,98
Elísio Medrado	7.109	5.155	4.871	78	206	1.954	27,49
Irajuba	4.792	3.807	3.605	37	165	985	20,56
Iramaia	9.329	6.186	5.849	96	241	3.143	33,69
Itaquara	5.812	4.423	4.151	75	197	1.389	23,90
Itiruçu	9.536	6.913	6.471	142	300	2.623	27,51
Jaguaquara	33.801	23.232	21.622	489	1.121	10.569	31,27
Jiquiriçá	10.403	7.414	6.894	146	374	2.989	28,73
Lafayette Coutinho	3.215	2.612	2.471	40	101	603	18,76
Lagedo do Tabocal	5.504	4.282	3.972	81	229	1.222	22,20
Laje	17.635	12.949	12.085	203	661	4.686	26,57
Maracás	19.377	12.813	12.043	232	538	6.564	33,88
Milagres	8.240	6.253	5.917	73	263	1.987	24,11
Mutuípe	17.149	12.341	11.527	210	604	4.808	28,04
Nova Itarana	5.051	3.805	3.580	42	183	1.246	24,67
Planaltino	5.538	4.416	4.132	70	214	1.122	20,26
Santa Inês	7.316	5.305	5.009	78	218	2.011	27,49
São Miguel das Matas	7.720	6.307	5.948	88	271	1.413	18,30
Ubaíra	13.612	10.588	9.817	214	557	3.024	22,22
<b>Sertão do São Francisco</b>	<b>331.757</b>	<b>252.107</b>	<b>240.026</b>	<b>3.063</b>	<b>9.018</b>	<b>79.650</b>	<b>24,01</b>
Campo Alegre de Lourdes	19.843	13.138	12.370	85	683	6.705	33,79
Canudos	11.538	7.923	7.481	81	361	3.615	31,33
Casa Nova	44.222	35.484	33.590	424	1.470	8.738	19,76
Curaçá	23.167	17.164	16.461	181	522	6.003	25,91
Juazeiro	125.195	98.632	94.378	1.418	2.836	26.563	21,22
Pilão Arcado	21.289	15.739	14.873	129	737	5.550	26,07
Remanso	25.806	20.292	19.137	201	954	5.514	21,37
Sento Sé	26.714	17.700	17.063	140	497	9.014	33,74
Sobradinho	14.871	11.935	11.382	151	402	2.936	19,74
Uauá	19.112	14.100	13.291	253	556	5.012	26,22
<b>Oeste Baiano</b>	<b>254.668</b>	<b>187.407</b>	<b>178.772</b>	<b>2.079</b>	<b>6.556</b>	<b>67.261</b>	<b>26,41</b>
Angical	11.236	8.830	8.454	62	314	2.406	21,41
Baianópolis	9.974	7.679	7.336	63	280	2.295	23,01
Barreiras	81.282	61.667	59.075	934	1.658	19.615	24,13
Buritirama	14.132	9.318	8.666	47	605	4.814	34,06
Catolândia	3.198	2.518	2.392	28	98	680	21,26
Cotegipe	9.975	6.625	6.298	49	278	3.350	33,58
Cristópolis	10.594	7.956	7.547	62	347	2.638	24,90
Formosa do Rio Preto	15.655	10.899	10.464	72	363	4.756	30,38
Luis Eduardo Magalhães	26.060	20.166	19.448	292	426	5.894	22,62
Mansidão	9.040	5.397	5.169	32	196	3.643	40,30

**2.7.3.1 Eleitorado, votantes, abstenções, votos válidos, brancos e nulos na eleição para presidente, segundo o território de identidade e municípios – Bahia – 2010**

(continuação)

Território de identidade e municípios	Eleitorado	Total de votos	Votos			Abstenções	Abstenções / eleitorado %
			Válidos	Brancos	Nulos		
Riachão das Neves	16.030	11.683	10.994	112	577	4.347	27,12
Santa Rita de Cássia	20.763	14.174	13.497	154	523	6.589	31,73
São Desidério	17.378	13.674	12.924	113	637	3.704	21,31
Wanderley	9.351	6.821	6.508	59	254	2.530	27,06
<b>Bacia do Paramirim</b>	<b>117.406</b>	<b>81.890</b>	<b>77.419</b>	<b>1.043</b>	<b>3.428</b>	<b>35.516</b>	<b>30,25</b>
Boquira	14.411	10.550	10.028	113	409	3.861	26,79
Botuporã	8.765	6.024	5.707	52	265	2.741	31,27
Caturama	6.668	4.723	4.442	72	209	1.945	29,17
Érico Cardoso	8.678	5.745	5.396	78	271	2.933	33,80
Ibipitanga	10.616	7.101	6.733	90	278	3.515	33,11
Macaúbas	31.802	22.257	21.068	254	935	9.545	30,01
Paramirim	15.617	10.849	10.266	165	418	4.768	30,53
Rio do Pires	9.120	6.060	5.725	72	263	3.060	33,55
Tanque Novo	11.729	8.581	8.054	147	380	3.148	26,84
<b>Sertão Produtivo</b>	<b>312.181</b>	<b>244.582</b>	<b>230.832</b>	<b>3.420</b>	<b>10.330</b>	<b>67.599</b>	<b>21,65</b>
Brumado	41.555	35.132	33.211	533	1.388	6.423	15,46
Caculé	14.538	11.548	10.812	205	531	2.990	20,57
Caetité	33.644	26.675	25.018	333	1.324	6.969	20,71
Candiba	9.338	7.739	7.307	110	322	1.599	17,12
Contendas do Sincorá	3.039	2.464	2.365	24	75	575	18,92
Dom Basílio	8.849	7.265	6.885	110	270	1.584	17,90
Guanambi	54.733	43.016	40.569	688	1.759	11.717	21,41
Ibiassucê	8.367	6.203	5.849	57	297	2.164	25,86
Ituaçu	13.304	10.635	10.065	147	423	2.669	20,06
Iuiú	7.836	5.596	5.337	59	200	2.240	28,59
Lagoa Real	9.595	7.079	6.702	65	312	2.516	26,22
Livramento de Nossa Senhora	31.195	22.943	21.720	360	863	8.252	26,45
Malhada de Pedras	6.204	4.977	4.717	70	190	1.227	19,78
Palmas de Monte Alto	14.915	11.819	11.131	123	565	3.096	20,76
Pindaí	11.338	8.541	7.987	139	415	2.797	24,67
Rio do Antônio	11.030	7.489	6.988	119	382	3.541	32,10
Sebastião Laranjeiras	6.384	4.723	4.491	46	186	1.661	26,02
Tanhaçu	15.090	12.367	11.780	97	490	2.723	18,05
Urandi	11.227	8.371	7.898	135	338	2.856	25,44
<b>Piemonte do Paraguaçu</b>	<b>197.455</b>	<b>142.421</b>	<b>132.610</b>	<b>2.314</b>	<b>7.497</b>	<b>55.034</b>	<b>27,87</b>
Boa Vista do Tupim	11.615	9.103	8.497	118	488	2.512	21,63
laçu	20.718	12.665	11.786	239	640	8.053	38,87
Ibiquera	3.164	2.341	2.186	27	128	823	26,01
Itaberaba	35.553	28.362	26.249	671	1.442	7.191	20,23
Itatim	10.174	7.715	7.262	106	347	2.459	24,17
Lajedinho	2.838	2.220	2.072	13	135	618	21,78



**2.7.3.1 Eleitorado, votantes, abstenções, votos válidos, brancos e nulos na eleição para presidente, segundo o território de identidade e municípios – Bahia – 2010**

(continuação)

Território de identidade e municípios	Eleitorado	Total de votos	Votos			Abstenções	Abstenções / eleitorado %
			Válidos	Brancos	Nulos		
Macajuba	9.213	6.090	5.616	93	381	3.123	33,90
Miguel Calmon	21.755	14.798	13.779	191	828	6.957	31,98
Mundo Novo	14.124	10.610	9.860	190	560	3.514	24,88
Piritiba	12.075	9.507	8.822	122	563	2.568	21,27
Rafael Jambeiro	15.049	11.137	10.452	126	559	3.912	26,00
Ruy Barbosa	22.914	15.443	14.496	226	721	7.471	32,60
Santa Terezinha	7.721	5.433	5.045	91	297	2.288	29,63
Tapiramutá	10.542	6.997	6.488	101	408	3.545	33,63
<b>Bacia do Jacuípe</b>	<b>169.586</b>	<b>130.093</b>	<b>121.535</b>	<b>2.252</b>	<b>6.306</b>	<b>39.493</b>	<b>23,29</b>
Baixa Grande	14.140	10.684	9.894	233	557	3.456	24,44
Capela do Alto Alegre	8.400	6.476	5.957	168	351	1.924	22,90
Gavião	3.743	2.881	2.666	39	176	862	23,03
Ipirá	39.550	30.088	28.174	405	1.509	9.462	23,92
Mairi	13.113	9.752	9.053	166	533	3.361	25,63
Nova Fátima	6.127	4.881	4.545	94	242	1.246	20,34
Pé de Serra	9.583	7.492	7.081	100	311	2.091	21,82
Pintadas	7.510	5.637	5.300	77	260	1.873	24,94
Quixabeira	6.953	5.141	4.803	113	225	1.812	26,06
Riachão do Jacuípe	22.555	18.716	17.667	280	769	3.839	17,02
São José do Jacuípe	6.905	5.329	4.936	123	270	1.576	22,82
Serra Preta	15.210	10.987	10.341	155	491	4.223	27,76
Várzea da Roça	9.499	7.132	6.520	198	414	2.367	24,92
Várzea do Poço	6.298	4.897	4.598	101	198	1.401	22,25
<b>Piemonte da Diamantina</b>	<b>138.022</b>	<b>99.055</b>	<b>92.668</b>	<b>1.570</b>	<b>4.817</b>	<b>38.967</b>	<b>28,23</b>
Caém	8.592	5.945	5.448	75	422	2.647	30,81
Capim Grosso	19.556	14.087	13.182	324	581	5.469	27,97
Jacobina	49.465	38.257	35.814	618	1.825	11.208	22,66
Mirangaba	11.364	7.460	7.031	81	348	3.904	34,35
Ourolândia	12.569	8.078	7.622	65	391	4.491	35,73
Saúde	8.320	6.355	5.967	104	284	1.965	23,62
Serrolândia	9.606	6.637	6.134	134	369	2.969	30,91
Umburanas	9.440	6.286	5.989	55	242	3.154	33,41
Várzea Nova	9.110	5.950	5.481	114	355	3.160	34,69
<b>Semiárido Nordeste II</b>	<b>282.515</b>	<b>206.658</b>	<b>195.198</b>	<b>2.517</b>	<b>8.943</b>	<b>75.857</b>	<b>26,85</b>
Ajustina	11.486	8.354	7.860	104	390	3.132	27,27
Antas	9.180	7.143	6.778	95	270	2.037	22,19
Banzaê	9.106	6.513	6.199	65	249	2.593	28,48
Cícero Dantas	22.161	17.257	16.187	309	761	4.904	22,13
Cipó	11.368	8.551	7.985	152	414	2.817	24,78
Coronel João Sá	12.165	8.441	7.942	100	399	3.724	30,61
Euclides da Cunha	36.550	28.157	26.692	280	1.185	8.393	22,96

**2.7.3.1 Eleitorado, votantes, abstenções, votos válidos, brancos e nulos na eleição para presidente, segundo o território de identidade e municípios – Bahia – 2010**

(continuação)

Território de identidade e municípios	Eleitorado	Total de votos	Votos			Abstenções	Abstenções / eleitorado %
			Válidos	Brancos	Nulos		
Fátima	13.594	9.817	9.313	119	385	3.777	27,78
Heliópolis	10.629	7.185	6.868	73	244	3.444	32,40
Jeremoabo	23.301	17.891	16.907	149	835	5.410	23,22
Nova Soure	16.605	12.903	12.138	165	600	3.702	22,29
Novo Triunfo	7.543	4.939	4.677	26	236	2.604	34,52
Paripiranga	22.105	15.946	15.056	246	644	6.159	27,86
Pedro Alexandre	8.890	6.071	5.674	54	343	2.819	31,71
Ribeira do Amparo	10.489	7.464	7.031	89	344	3.025	28,84
Ribeira do Pombal	37.116	25.796	24.460	363	973	11.320	30,50
Santa Brígida	11.164	7.747	7.266	78	403	3.417	30,61
Sítio do Quinto	9.063	6.483	6.165	50	268	2.580	28,47
<b>Agreste de Alagoinhas/Litoral Norte</b>	<b>434.697</b>	<b>325.934</b>	<b>304.916</b>	<b>7.549</b>	<b>13.469</b>	<b>108.763</b>	<b>25,02</b>
Acajutiba	9.735	7.547	7.120	134	293	2.188	22,48
Alagoinhas	97.748	75.037	70.269	1.962	2.806	22.711	23,23
Aporá	12.760	8.875	8.332	129	414	3.885	30,45
Araçás	9.707	6.857	6.512	98	247	2.850	29,36
Aramari	7.318	5.995	5.623	115	257	1.323	18,08
Cardeal da Silva	6.466	4.445	4.152	81	212	2.021	31,26
Catu	34.989	29.760	27.408	998	1.354	5.229	14,94
Conde	15.090	10.557	9.971	162	424	4.533	30,04
Crisópolis	15.670	10.432	9.857	88	487	5.238	33,43
Entre Rios	27.157	18.811	17.522	519	770	8.346	30,73
Esplanada	20.860	16.145	15.159	355	631	4.715	22,60
Inhambupe	22.107	17.777	16.809	285	683	4.330	19,59
Itanagra	4.304	2.898	2.717	40	141	1.406	32,67
Itapicuru	20.964	14.205	13.311	155	739	6.759	32,24
Jandaíra	7.187	4.686	4.417	50	219	2.501	34,80
Mata de São João	29.659	23.260	21.622	734	904	6.399	21,58
Olindina	19.767	13.091	12.316	161	614	6.676	33,77
Ouriçangas	6.342	4.859	4.516	82	261	1.483	23,38
Pedrao	5.410	3.919	3.727	58	134	1.491	27,56
Pojuca	22.282	19.752	18.002	899	851	2.530	11,35
Rio Real	26.598	18.938	17.958	307	673	7.660	28,80
Sátiro Dias	12.577	8.088	7.596	137	355	4.489	35,69
<b>Portal do Sertão</b>	<b>581.860</b>	<b>463.778</b>	<b>432.877</b>	<b>10.045</b>	<b>20.856</b>	<b>118.082</b>	<b>20,29</b>
Água Fria	10.700	8.255	7.576	120	559	2.445	22,85
Amélia Rodrigues	15.799	12.999	12.087	330	582	2.800	17,72
Anguera	7.899	6.026	5.714	71	241	1.873	23,71
Antônio Cardoso	9.298	7.702	7.280	111	311	1.596	17,16
Conceição da Feira	13.022	11.038	10.222	375	441	1.984	15,24
Conceição do Jacuípe	19.273	16.041	15.028	379	634	3.232	16,77
Coração de Maria	17.966	14.156	13.338	256	562	3.810	21,21

**2.7.3.1 Eleitorado, votantes, abstenções, votos válidos, brancos e nulos na eleição para presidente, segundo o território de identidade e municípios – Bahia – 2010**

(continuação)

Território de identidade e municípios	Eleitorado	Total de votos	Votos			Abstenções	Abstenções / eleitorado %
			Válidos	Brancos	Nulos		
Feira de Santana	359.325	287.705	267.551	6.672	13.482	71.620	19,93
Ipecaetá	11.278	8.849	8.344	97	408	2.429	21,54
Irará	19.734	15.306	14.392	282	632	4.428	22,44
Santa Bárbara	15.381	12.047	11.406	159	482	3.334	21,68
Santanópolis	7.490	5.651	5.303	108	240	1.839	24,55
Santo Estêvão	33.466	23.990	22.666	323	1.001	9.476	28,32
São Gonçalo dos Campos	20.922	17.874	16.810	394	670	3.048	14,57
Tanquinho	5.561	4.715	4.497	63	155	846	15,21
Teodoro Sampaio	6.018	4.496	4.230	108	158	1.522	25,29
Terra Nova	8.728	6.928	6.433	197	298	1.800	20,62
<b>Vitória da Conquista</b>	<b>488.674</b>	<b>351.338</b>	<b>330.881</b>	<b>4.849</b>	<b>15.608</b>	<b>137.336</b>	<b>28,10</b>
Anagé	16.746	12.720	11.996	118	606	4.026	24,04
Aracatu	11.333	8.191	7.757	111	323	3.142	27,72
Barra do Choça	24.012	17.123	15.879	274	970	6.889	28,69
Belo Campo	13.811	9.090	8.649	77	364	4.721	34,18
Bom Jesus da Serra	7.942	5.218	4.904	51	263	2.724	34,30
Caetanos	8.440	5.453	5.165	41	247	2.987	35,39
Cândido Sales	21.010	13.404	12.770	145	489	7.606	36,20
Caraíbas	7.215	5.374	5.078	63	233	1.841	25,52
Condeúba	13.493	9.811	9.182	121	508	3.682	27,29
Cordeiros	5.676	4.327	4.028	40	259	1.349	23,77
Encruzilhada	16.121	10.284	9.586	127	571	5.837	36,21
Guajeru	7.242	4.430	4.222	35	173	2.812	38,83
Jacaraci	10.756	7.324	6.843	88	393	3.432	31,91
Licínio de Almeida	8.470	6.601	6.258	95	248	1.869	22,07
Maetinga	6.366	3.757	3.492	25	240	2.609	40,98
Mirante	7.051	4.899	4.632	40	227	2.152	30,52
Mortugaba	8.441	6.289	5.921	70	298	2.152	25,49
Piripá	8.642	5.239	4.973	32	234	3.403	39,38
Planalto	15.296	12.605	11.929	141	535	2.691	17,59
Poções	32.458	21.245	19.858	362	1.025	11.213	34,55
Presidente Jânio Quadros	10.911	6.260	5.830	48	382	4.651	42,63
Ribeirão do Largo	8.543	5.555	5.163	84	308	2.988	34,98
Tremedal	13.767	9.469	8.883	85	501	4.298	31,22
Vitória da Conquista	204.932	156.670	147.883	2.576	6.211	48.262	23,55
<b>Recôncavo</b>	<b>405.487</b>	<b>320.595</b>	<b>301.488</b>	<b>6.885</b>	<b>12.222</b>	<b>84.892</b>	<b>20,94</b>
Cabaceiras do Paraguaçu	12.558	8.597	8.078	107	412	3.961	31,54
Cachoeira	21.658	17.288	16.307	352	629	4.370	20,18
Castro Alves	20.613	15.098	14.360	205	533	5.515	26,75
Conceição do Almeida	13.609	9.619	9.054	169	396	3.990	29,32
Cruz das Almas	36.991	31.769	30.076	719	974	5.222	14,12
Dom Macedo Costa	3.425	2.749	2.562	42	145	676	19,74

**2.7.3.1 Eleitorado, votantes, abstenções, votos válidos, brancos e nulos na eleição para presidente, segundo o território de identidade e municípios – Bahia – 2010**

(continuação)

Território de identidade e municípios	Eleitorado	Total de votos	Votos			Abstenções	Abstenções / eleitorado %
			Válidos	Brancos	Nulos		
Governador Mangabeira	15.070	11.282	10.654	224	404	3.788	25,14
Maragogipe	27.737	22.533	21.265	417	851	5.204	18,76
Muniz Ferreira	6.523	5.006	4.800	47	159	1.517	23,26
Muritiba	22.114	15.709	14.666	377	666	6.405	28,96
Nazaré	19.890	15.142	14.272	335	535	4.748	23,87
Santo Amaro	39.626	32.304	30.219	802	1.283	7.322	18,48
Santo Antônio de Jesus	61.442	47.410	44.131	1.152	2.127	14.032	22,84
São Felipe	14.973	11.600	11.004	199	397	3.373	22,53
São Félix	9.047	7.321	6.932	143	246	1.726	19,08
São Francisco do Conde	24.346	21.085	19.769	610	706	3.261	13,39
São Sebastião do Passé	27.961	23.675	22.140	555	980	4.286	15,33
Sapeaçu	12.415	10.076	9.591	154	331	2.339	18,84
Saubara	9.160	7.027	6.592	220	215	2.133	23,29
Varzedo	6.329	5.305	5.016	56	233	1.024	16,18
<b>Médio Rio de Contas</b>	<b>246.314</b>	<b>178.888</b>	<b>166.785</b>	<b>3.661</b>	<b>8.442</b>	<b>67.426</b>	<b>27,37</b>
Aiquara	3.991	2.802	2.628	44	130	1.189	29,79
Apuarema	5.500	3.949	3.702	43	204	1.551	28,20
Barra do Rocha	4.207	2.858	2.711	31	116	1.349	32,07
Boa Nova	12.712	7.749	7.135	115	499	4.963	39,04
Dário Meira	8.914	5.395	4.996	90	309	3.519	39,48
Gongogi	6.557	3.366	3.188	42	136	3.191	48,67
Ibirataia	17.364	10.632	9.891	196	545	6.732	38,77
Ipiaú	27.402	21.728	20.396	439	893	5.674	20,71
Itagi	9.677	7.439	6.995	87	357	2.238	23,13
Itagibá	10.546	8.007	7.551	119	337	2.539	24,08
Itamari	6.119	4.492	4.247	54	191	1.627	26,59
Jequié	93.191	72.396	66.965	1.985	3.446	20.795	22,31
Jitaúna	13.793	8.514	7.961	145	408	5.279	38,27
Manoel Vitorino	8.857	7.194	6.859	61	274	1.663	18,78
Nova Ibiá	5.075	3.614	3.392	64	158	1.461	28,79
Ubatã	12.409	8.753	8.168	146	439	3.656	29,46
<b>Bacia do Rio Corrente</b>	<b>151.437</b>	<b>109.423</b>	<b>103.576</b>	<b>1.300</b>	<b>4.547</b>	<b>42.014</b>	<b>27,74</b>
Brejolândia	7.206	5.289	5.019	62	208	1.917	26,60
Canápolis	6.971	5.690	5.342	44	304	1.281	18,38
Cocos	14.049	9.186	8.679	98	409	4.863	34,61
Coribe	12.361	8.311	7.891	104	316	4.050	32,76
Correntina	24.812	17.104	15.996	285	823	7.708	31,07
Jaborandi	6.884	5.266	4.989	71	206	1.618	23,50
Santa Maria da Vitória	28.037	19.819	18.758	258	803	8.218	29,31
Santana	17.901	14.406	13.673	144	589	3.495	19,52
São Félix do Coribe	8.971	7.186	6.862	81	243	1.785	19,90

**2.7.3.1 Eleitorado, votantes, abstenções, votos válidos, brancos e nulos na eleição para presidente, segundo o território de identidade e municípios – Bahia – 2010**

(conclusão)

Território de identidade e municípios	Eleitorado	Total de votos	Votos			Abstenções	Abstenções / eleitorado %
			Válidos	Branco	Nulos		
Serra Dourada	14.569	10.389	9.918	105	366	4.180	28,69
Tabocas do Brejo Velho	9.676	6.777	6.449	48	280	2.899	29,96
<b>Itaparica</b>	<b>114.470</b>	<b>85.960</b>	<b>82.104</b>	<b>997</b>	<b>2.859</b>	<b>28.510</b>	<b>24,91</b>
Abaré	10.782	9.082	8.651	66	365	1.700	15,77
Chorrochó	7.973	5.912	5.607	40	265	2.061	25,85
Glória	11.786	8.781	8.359	101	321	3.005	25,50
Macururé	6.269	4.317	4.087	40	190	1.952	31,14
Paulo Afonso	72.295	53.662	51.403	701	1.558	18.633	25,77
Rodelas	5.365	4.206	3.997	49	160	1.159	21,60
<b>Piemonte Norte do Itapicuru</b>	<b>171.040</b>	<b>132.896</b>	<b>125.447</b>	<b>2.059</b>	<b>5.390</b>	<b>38.144</b>	<b>22,30</b>
Andorinha	11.840	8.849	8.481	92	276	2.991	25,26
Antônio Gonçalves	6.864	5.373	5.073	43	257	1.491	21,72
Caldeirão Grande	6.927	5.211	4.855	65	291	1.716	24,77
Campo Formoso	44.324	33.279	31.248	594	1.437	11.045	24,92
Filadélfia	13.161	9.369	8.764	184	421	3.792	28,81
Jaguarari	19.448	16.014	15.165	234	615	3.434	17,66
Pindobaçu	13.466	10.418	9.888	166	364	3.048	22,63
Ponto Novo	11.448	7.925	7.484	90	351	3.523	30,77
Senhor do Bonfim	43.562	36.458	34.489	591	1.378	7.104	16,31
<b>Metropolitano de Salvador</b>	<b>2.292.032</b>	<b>1.783.495</b>	<b>1.608.123</b>	<b>59.931</b>	<b>115.441</b>	<b>508.537</b>	<b>22,19</b>
Camaçari	134.109	108.830	99.798	3.669	5.363	25.279	18,85
Candeias	54.250	44.450	40.871	1.700	1.879	9.800	18,06
Dias D'Ávila	38.857	30.013	28.038	794	1.181	8.844	22,76
Itaparica	14.725	10.648	10.019	236	393	4.077	27,69
Lauro de Freitas	97.521	76.149	70.134	2.236	3.779	21.372	21,92
Madre de Deus	12.222	10.186	9.677	235	274	2.036	16,66
Salinas da Margarida	8.589	6.927	6.479	160	288	1.662	19,35
Salvador	1.831.572	1.419.474	1.272.010	48.480	98.984	412.098	22,50
Simões Filho	72.833	57.278	52.622	1.985	2.671	15.555	21,36
Vera Cruz	27.354	19.540	18.475	436	629	7.814	28,57

Fonte: TRE-BA.

Nota: 2º turno.

**2.7.3.2 Eleitorado, votantes, abstenções, votos válidos, brancos e nulos na eleição para senador, segundo o território de identidade e municípios – Bahia – 2010**

(continua)

Território de identidade e municípios	Eleitorado	Total de votos	Votos			Abstenções	Abstenções/eleitorado %
			Válidos	Brancos	Nulos		
<b>Estado da Bahia</b>	<b>9.544.368</b>	<b>7.486.735</b>	<b>11.714.186</b>	<b>1.219.331</b>	<b>2.039.953</b>	<b>2.057.633</b>	<b>21,56</b>
<b>Irecê</b>	<b>280.450</b>	<b>216.156</b>	<b>348.611</b>	<b>27.794</b>	<b>55.907</b>	<b>64.294</b>	<b>22,93</b>
América Dourada	11.801	8.295	13.315	1.055	2.220	3.506	29,71
Barra do Mendes	10.989	8.017	12.472	1.137	2.425	2.972	27,05
Barro Alto	8.596	7.038	11.482	1.075	1.519	1.558	18,12
Cafarnaum	12.187	8.637	13.189	1.557	2.528	3.550	29,13
Canarana	15.163	12.361	20.077	1.453	3.192	2.802	18,48
Central	11.604	9.631	15.614	1.335	2.313	1.973	17,00
Gentio do Ouro	7.583	6.360	10.723	457	1.540	1.223	16,13
Ibipeba	12.460	9.368	15.168	1.235	2.333	3.092	24,82
Ibititá	12.533	10.205	16.393	1.592	2.425	2.328	18,57
Ipupiara	7.083	5.368	8.776	702	1.258	1.715	24,21
Irecê	42.271	31.619	49.967	5.168	8.103	10.652	25,20
Itaguaçu da Bahia	8.569	6.687	11.058	431	1.885	1.882	21,96
João Dourado	16.446	12.342	20.175	1.655	2.854	4.104	24,95
Jussara	10.615	8.355	13.544	828	2.338	2.260	21,29
Lapão	20.003	14.806	24.102	1.605	3.905	5.197	25,98
Mulungu do Morro	8.567	5.950	9.674	752	1.474	2.617	30,55
Presidente Dutra	9.786	8.199	13.145	1.155	2.098	1.587	16,22
São Gabriel	13.411	11.067	18.227	1.174	2.733	2.344	17,48
Uibaí	9.934	7.760	12.280	1.127	2.113	2.174	21,88
Xique-Xique	30.849	24.091	39.230	2.301	6.651	6.758	21,91
<b>Velho Chico</b>	<b>255.915</b>	<b>189.406</b>	<b>302.834</b>	<b>24.344</b>	<b>51.634</b>	<b>66.509</b>	<b>25,99</b>
Barra	32.367	22.727	37.757	1.429	6.268	9.640	29,78
Bom Jesus da Lapa	42.776	30.102	47.703	4.563	7.938	12.674	29,63
Brotas de Macaúbas	8.182	6.401	10.547	399	1.856	1.781	21,77
Carinhanha	19.654	14.166	23.396	1.295	3.641	5.488	27,92
Feira da Mata	4.472	3.266	5.524	300	708	1.206	26,97
Ibotirama	16.745	13.606	22.222	1.256	3.734	3.139	18,75
Igaporã	10.082	8.283	12.180	1.976	2.410	1.799	17,84
Malhada	11.791	8.436	14.025	838	2.009	3.355	28,45
Matina	8.216	6.132	9.286	856	2.122	2.084	25,37
Morpará	6.495	5.097	8.041	474	1.679	1.398	21,52
Muquém do São Francisco	7.384	5.717	9.549	342	1.543	1.667	22,58
Oliveira dos Brejinhos	14.976	11.606	17.537	2.111	3.564	3.370	22,50
Paratinga	19.832	15.756	26.315	1.317	3.880	4.076	20,55
Riacho de Santana	20.641	16.307	23.557	4.386	4.671	4.334	21,00
Serra do Ramalho	23.386	15.417	24.617	2.058	4.159	7.969	34,08
Sítio do Mato	8.916	6.387	10.578	744	1.452	2.529	28,36

**2.7.3.2 Eleitorado, votantes, abstenções, votos válidos, brancos e nulos na eleição para senador, segundo o território de identidade e municípios – Bahia – 2010**

(continuação)

Território de identidade e municípios	Eleitorado	Total de votos	Votos			Abstenções	Abstenções/eleitorado %
			Válidos	Brancos	Nulos		
<b>Chapada Diamantina</b>	<b>243.880</b>	<b>189.748</b>	<b>301.761</b>	<b>23.452</b>	<b>54.283</b>	<b>54.132</b>	<b>22,20</b>
Abaíra	6.504	5.183	7.748	662	1.956	1.321	20,31
Andaraí	9.836	6.944	10.771	623	2.494	2.892	29,40
Barra da Estiva	15.730	12.705	20.132	2.317	2.961	3.025	19,23
Boninal	8.759	6.313	10.101	598	1.927	2.446	27,93
Bonito	10.445	7.739	12.069	1.032	2.377	2.706	25,91
Ibicoara	10.868	8.640	13.339	1.526	2.415	2.228	20,50
Ibitiara	10.470	8.370	13.840	654	2.246	2.100	20,06
Iraquara	13.844	11.189	18.056	1.293	3.029	2.655	19,18
Itaeté	9.223	7.229	11.191	708	2.559	1.994	21,62
Jussiape	6.318	5.000	8.511	480	1.009	1.318	20,86
Lençóis	6.616	4.801	7.409	655	1.538	1.815	27,43
Marcionílio Souza	7.112	5.230	8.504	462	1.494	1.882	26,46
Morro do Chapéu	21.729	17.228	26.848	1.911	5.697	4.501	20,71
Mucugê	7.985	6.383	10.528	601	1.637	1.602	20,06
Nova Redenção	5.525	4.365	7.007	369	1.354	1.160	21,00
Novo Horizonte	7.100	5.861	9.439	708	1.575	1.239	17,45
Palmeiras	5.541	4.524	7.204	452	1.392	1.017	18,35
Piatã	13.748	10.216	15.618	1.361	3.453	3.532	25,69
Rio de Contas	11.165	8.534	13.601	1.448	2.019	2.631	23,56
Seabra	26.779	21.442	34.097	3.432	5.355	5.337	19,93
Souto Soares	10.097	8.070	13.117	1.175	1.848	2.027	20,08
Utinga	11.698	9.059	14.940	544	2.634	2.639	22,56
Wagner	6.788	4.723	7.691	441	1.314	2.065	30,42
<b>Sisal</b>	<b>415.924</b>	<b>319.418</b>	<b>512.658</b>	<b>40.056</b>	<b>86.122</b>	<b>96.506</b>	<b>23,20</b>
Araci	36.596	25.270	42.663	1.737	6.140	11.326	30,95
Barrocas	11.042	8.880	14.526	1.072	2.162	2.162	19,58
Biritinga	10.462	8.596	13.453	960	2.779	1.866	17,84
Candeal	6.227	5.390	8.345	829	1.606	837	13,44
Cansanção	24.631	17.046	27.996	1.576	4.520	7.585	30,79
Conceição do Coité	43.225	36.844	60.320	4.916	8.452	6.381	14,76
Ichu	4.490	3.902	6.317	442	1.045	588	13,10
Itiúba	27.323	19.508	30.995	2.561	5.460	7.815	28,60
Lamarão	6.934	4.685	7.249	531	1.590	2.249	32,43
Monte Santo	40.012	28.186	45.155	3.242	7.975	11.826	29,56
Nordestina	9.415	6.539	10.740	613	1.725	2.876	30,55
Queimadas	17.165	13.591	21.104	2.139	3.939	3.574	20,82
Quijingue	18.534	14.343	24.002	999	3.685	4.191	22,61
Retirolândia	9.473	8.270	13.300	1.078	2.162	1.203	12,70
Santaluz	26.358	20.425	32.912	2.852	5.086	5.933	22,51
São Domingos	6.361	5.416	8.580	813	1.439	945	14,86
Serrinha	48.321	41.060	64.971	5.057	12.092	7.261	15,03

**2.7.3.2 Eleitorado, votantes, abstenções, votos válidos, brancos e nulos na eleição para senador, segundo o território de identidade e municípios – Bahia – 2010**

(continuação)

Território de identidade e municípios	Eleitorado	Total de votos	Votos			Abstenções	Abstenções/eleitorado %
			Válidos	Brancos	Nulos		
Teofilândia	15.589	11.507	18.390	1.453	3.171	4.082	26,19
Tucano	37.190	25.969	39.407	4.943	7.588	11.221	30,17
Valente	16.576	13.991	22.233	2.243	3.506	2.585	15,59
<b>Litoral Sul</b>	<b>546.583</b>	<b>412.602</b>	<b>648.308</b>	<b>68.113</b>	<b>108.783</b>	<b>133.981</b>	<b>24,51</b>
Almadina	4.831	3.659	6.020	292	1.006	1.172	24,26
Arataca	5.744	4.443	7.256	343	1.287	1.301	22,65
Aurelino Leal	10.670	6.847	11.245	560	1.889	3.823	35,83
Barro Preto	4.757	3.908	6.226	494	1.096	849	17,85
Buerarema	12.678	10.146	16.084	1.307	2.901	2.532	19,97
Camacan	17.365	13.579	21.901	1.665	3.592	3.786	21,80
Canavieiras	25.994	17.028	27.530	2.168	4.358	8.966	34,49
Coaraci	15.536	12.465	20.104	1.202	3.624	3.071	19,77
Floresta Azul	6.918	5.539	8.589	688	1.801	1.379	19,93
Ibicaraí	16.367	13.009	19.769	2.094	4.155	3.358	20,52
Ibirapitanga	11.591	9.224	14.575	904	2.969	2.367	20,42
Ilhéus	129.706	95.880	145.981	22.101	23.678	33.826	26,08
Itabuna	139.788	112.105	176.986	21.440	25.784	27.683	19,80
Itacaré	10.336	8.827	13.754	1.406	2.494	1.509	14,60
Itaju do Colônia	4.221	3.405	5.562	315	933	816	19,33
Itajuípe	15.246	12.153	19.660	1.514	3.132	3.093	20,29
Itapé	8.706	6.397	9.787	1.115	1.892	2.309	26,52
Itapitanga	7.046	4.613	7.543	432	1.251	2.433	34,53
Jussari	4.430	3.408	5.492	229	1.095	1.022	23,07
Maraú	12.288	8.284	12.484	1.441	2.643	4.004	32,58
Mascote	8.963	6.711	10.921	452	2.049	2.252	25,13
Pau Brasil	7.198	5.449	8.782	592	1.524	1.749	24,30
Santa Luzia	9.876	6.122	9.724	546	1.974	3.754	38,01
São José da Vitória	4.778	3.707	6.138	268	1.008	1.071	22,42
Ubaitaba	16.823	11.195	17.396	1.517	3.477	5.628	33,45
Una	18.811	12.062	19.305	1.520	3.299	6.749	35,88
Uruçuca	15.916	12.437	19.494	1.508	3.872	3.479	21,86
<b>Baixo Sul</b>	<b>216.588</b>	<b>168.340</b>	<b>261.275</b>	<b>26.069</b>	<b>49.336</b>	<b>48.248</b>	<b>22,28</b>
Aratuípe	6.968	5.654	9.150	510	1.648	1.314	18,86
Cairu	9.045	7.530	12.099	1.167	1.794	1.515	16,75
Camamu	23.298	16.145	25.624	1.605	5.061	7.153	30,70
Gandu	18.265	15.292	24.677	1.866	4.041	2.973	16,28
Igrapiúna	9.541	6.805	10.856	771	1.983	2.736	28,68
Ituberá	18.871	13.761	22.089	2.074	3.359	5.110	27,08
Jaguaripe	10.380	8.250	13.042	1.155	2.303	2.130	20,52
Nilo Peçanha	7.241	6.057	9.323	1.127	1.664	1.184	16,35
Piraí do Norte	5.206	4.319	6.926	556	1.156	887	17,04
Presidente Tancredo Neves	17.694	13.621	21.518	1.596	4.128	4.073	23,02



**2.7.3.2 Eleitorado, votantes, abstenções, votos válidos, brancos e nulos na eleição para senador, segundo o território de identidade e municípios – Bahia – 2010**

(continuação)

Território de identidade e municípios	Eleitorado	Total de votos	Votos			Abstenções	Abstenções/eleitorado %
			Válidos	Branco	Nulos		
Taperoá	10.947	8.884	14.312	851	2.605	2.063	18,85
Teolândia	9.064	7.497	11.764	804	2.426	1.567	17,29
Valença	57.679	44.223	63.146	11.201	14.099	13.456	23,33
Wenceslau Guimarães	12.389	10.302	16.749	786	3.069	2.087	16,85
<b>Extremo Sul</b>	<b>496.784</b>	<b>365.654</b>	<b>561.801</b>	<b>68.404</b>	<b>101.103</b>	<b>131.130</b>	<b>26,40</b>
Alcobaça	15.771	11.072	17.214	2.051	2.879	4.699	29,80
Belmonte	13.663	10.341	16.053	1.667	2.962	3.322	24,31
Caravelas	12.323	9.700	13.360	2.231	3.809	2.623	21,29
Eunápolis	68.174	50.348	80.280	8.317	12.099	17.826	26,15
Guaratinga	13.842	10.834	17.881	1.059	2.728	3.008	21,73
Ibirapóã	5.501	4.385	6.510	736	1.524	1.116	20,29
Itabela	21.413	14.956	23.532	2.318	4.062	6.457	30,15
Itagimirim	5.146	3.916	6.324	318	1.190	1.230	23,90
Itamaraju	38.993	30.379	45.909	6.046	8.803	8.614	22,09
Itanhém	15.012	11.025	15.724	2.166	4.160	3.987	26,56
Itapebi	6.781	4.821	7.843	391	1.408	1.960	28,90
Jucuruçu	7.324	5.810	9.412	501	1.707	1.514	20,67
Lajedão	3.512	2.928	4.531	341	984	584	16,63
Medeiros Neto	16.552	12.901	19.533	1.963	4.306	3.651	22,06
Mucuri	25.397	16.879	26.057	3.542	4.159	8.518	33,54
Nova Viçosa	25.704	18.310	29.457	3.102	4.061	7.394	28,77
Porto Seguro	71.958	52.904	79.463	12.440	13.905	19.054	26,48
Prado	19.507	13.243	20.699	1.941	3.846	6.264	32,11
Santa Cruz Cabrália	15.621	11.012	15.615	2.789	3.620	4.609	29,51
Teixeira de Freitas	88.896	65.770	99.989	14.006	17.545	23.126	26,01
Vereda	5.694	4.120	6.415	479	1.346	1.574	27,64
<b>Itapetinga</b>	<b>169.944</b>	<b>128.868</b>	<b>201.126</b>	<b>17.923</b>	<b>38.687</b>	<b>41.076</b>	<b>24,17</b>
Caatiba	6.835	4.745	7.657	340	1.493	2.090	30,58
Firmino Alves	3.883	3.112	4.761	501	962	771	19,86
Ibicuí	10.440	8.274	12.657	1.292	2.599	2.166	20,75
Iguaí	19.388	12.831	19.698	1.582	4.382	6.557	33,82
Itambé	19.129	13.699	22.682	1.185	3.531	5.430	28,39
Itapetinga	40.329	34.010	52.626	7.091	8.303	6.319	15,67
Itarantim	11.988	9.544	14.936	992	3.160	2.444	20,39
Itororó	15.532	11.511	17.993	1.540	3.489	4.021	25,89
Macarani	12.529	9.643	14.761	1.201	3.324	2.886	23,03
Maiquinique	6.289	4.909	7.672	557	1.589	1.380	21,94
Nova Canaã	10.676	7.999	12.360	629	3.009	2.677	25,07
Potiraguá	8.576	5.749	8.977	571	1.950	2.827	32,96
Santa Cruz da Vitória	4.350	2.842	4.346	442	896	1.508	34,67
<b>Vale do Jequiçá</b>	<b>228.914</b>	<b>174.205</b>	<b>272.515</b>	<b>23.598</b>	<b>52.297</b>	<b>54.709</b>	<b>23,90</b>
Amargosa	22.339	18.021	28.342	2.330	5.370	4.318	19,33

**2.7.3.2 Eleitorado, votantes, abstenções, votos válidos, brancos e nulos na eleição para senador, segundo o território de identidade e municípios – Bahia – 2010**

(continuação)

Território de identidade e municípios	Eleitorado	Total de votos	Votos			Abstenções	Abstenções/eleitorado %
			Válidos	Brancos	Nulos		
Brejões	11.391	7.920	12.908	766	2.166	3.471	30,47
Cravolândia	4.045	3.120	4.367	802	1.071	925	22,87
Elísio Medrado	7.109	5.726	9.268	554	1.630	1.383	19,45
Irajuba	4.792	4.071	6.486	444	1.212	721	15,05
Iramaia	9.329	6.619	10.739	652	1.847	2.710	29,05
Itaquara	5.812	4.611	7.188	590	1.444	1.201	20,66
Itiruçu	9.534	7.185	10.408	1.517	2.445	2.349	24,64
Jaguaquara	33.802	24.002	35.141	4.670	8.193	9.800	28,99
Jiquiriçá	10.403	7.734	12.009	1.188	2.271	2.669	25,66
Lafayette Coutinho	3.215	2.754	4.373	314	821	461	14,34
Lagedo do Tabocal	5.504	4.352	6.554	792	1.358	1.152	20,93
Laje	17.635	13.488	21.869	1.261	3.846	4.147	23,52
Maracás	19.377	13.312	20.423	2.297	3.904	6.065	31,30
Milagres	8.238	6.745	11.463	441	1.586	1.493	18,12
Mutuípe	17.152	12.845	20.272	1.424	3.994	4.307	25,11
Nova Itarana	5.051	4.009	6.296	421	1.301	1.042	20,63
Planaltino	5.538	4.538	6.799	840	1.437	1.000	18,06
Santa Inês	7.316	5.605	8.690	855	1.665	1.711	23,39
São Miguel das Matas	7.720	6.591	11.019	570	1.593	1.129	14,62
Ubaíra	13.612	10.957	17.901	870	3.143	2.655	19,50
<b>Sertão do São Francisco</b>	<b>331.745</b>	<b>261.657</b>	<b>429.342</b>	<b>28.990</b>	<b>64.982</b>	<b>70.088</b>	<b>21,13</b>
Campo Alegre de Lourdes	19.842	13.400	21.499	809	4.492	6.442	32,47
Canudos	11.538	8.417	14.322	473	2.039	3.121	27,05
Casa Nova	44.222	36.819	58.370	4.916	10.352	7.403	16,74
Curaçá	23.167	18.165	31.039	1.401	3.890	5.002	21,59
Juazeiro	125.191	101.445	168.475	12.791	21.624	23.746	18,97
Pilão Arcado	21.289	16.375	27.320	673	4.757	4.914	23,08
Remanso	25.804	20.641	33.850	1.521	5.911	5.163	20,01
Sento Sé	26.710	19.141	32.211	1.714	4.357	7.569	28,34
Sobradinho	14.871	12.389	19.590	1.781	3.407	2.482	16,69
Uauá	19.111	14.865	22.666	2.911	4.153	4.246	22,22
<b>Oeste Baiano</b>	<b>254.667</b>	<b>196.159</b>	<b>314.023</b>	<b>28.854</b>	<b>49.441</b>	<b>58.508</b>	<b>22,97</b>
Angical	11.235	9.130	15.357	871	2.032	2.105	18,74
Baianópolis	9.974	8.141	13.327	945	2.010	1.833	18,38
Barreiras	81.283	63.989	103.904	10.626	13.448	17.294	21,28
Buritirama	14.132	9.615	16.201	211	2.818	4.517	31,96
Catolândia	3.198	2.609	4.018	495	705	589	18,42
Cotegipe	9.974	7.256	11.519	872	2.121	2.718	27,25
Cristópolis	10.594	8.467	14.187	607	2.140	2.127	20,08
Formosa do Rio Preto	15.655	11.675	18.693	1.778	2.879	3.980	25,42
Luís Eduardo Magalhães	26.060	20.814	32.458	4.652	4.518	5.246	20,13
Mansidão	9.040	5.658	9.153	450	1.713	3.382	37,41

**2.7.3.2 Eleitorado, votantes, abstenções, votos válidos, brancos e nulos na eleição para senador, segundo o território de identidade e municípios – Bahia – 2010**

(continuação)

Território de identidade e municípios	Eleitorado	Total de votos	Votos			Abstenções	Abstenções/eleitorado %
			Válidos	Branco	Nulos		
Riachão das Neves	16.030	12.485	19.280	1.502	4.188	3.545	22,11
Santa Rita de Cássia	20.763	14.734	21.411	3.609	4.448	6.029	29,04
São Desidério	17.378	14.388	23.210	1.436	4.130	2.990	17,21
Wanderley	9.351	7.198	11.305	800	2.291	2.153	23,02
<b>Bacia do Paramirim</b>	<b>117.398</b>	<b>83.754</b>	<b>134.144</b>	<b>11.783</b>	<b>21.581</b>	<b>33.644</b>	<b>28,66</b>
Boquira	14.411	10.657	17.339	1.195	2.780	3.754	26,05
Botuporã	8.765	6.079	9.963	602	1.593	2.686	30,64
Caturama	6.667	4.790	7.576	776	1.228	1.877	28,15
Érico Cardoso	8.677	5.770	8.649	852	2.039	2.907	33,50
Ibipitanga	10.615	7.484	12.415	957	1.596	3.131	29,50
Macaúbas	31.797	22.869	37.252	2.682	5.804	8.928	28,08
Paramirim	15.617	11.144	18.143	1.733	2.412	4.473	28,64
Rio do Pires	9.120	6.432	10.760	476	1.628	2.688	29,47
Tanque Novo	11.729	8.529	12.047	2.510	2.501	3.200	27,28
<b>Sertão Produtivo</b>	<b>312.176</b>	<b>247.022</b>	<b>389.343</b>	<b>37.637</b>	<b>67.064</b>	<b>65.154</b>	<b>20,87</b>
Brumado	41.554	35.660	54.795	7.019	9.506	5.894	14,18
Caculé	14.538	11.561	18.470	1.685	2.967	2.977	20,48
Caetité	33.642	26.605	41.516	3.696	7.998	7.037	20,92
Candiba	9.338	7.893	11.749	1.776	2.261	1.445	15,47
Contendas do Sincorá	3.039	2.604	4.261	338	609	435	14,31
Dom Basílio	8.849	7.181	10.920	1.806	1.636	1.668	18,85
Guanambi	54.733	43.571	68.503	7.054	11.585	11.162	20,39
Ibiassucê	8.366	6.142	10.132	400	1.752	2.224	26,58
Ituaçu	13.304	10.793	16.537	1.843	3.206	2.511	18,87
Iuiú	7.836	5.810	9.877	360	1.383	2.026	25,86
Lagoa Real	9.595	7.014	11.422	516	2.090	2.581	26,90
Livramento de Nossa Senhora	31.195	23.119	36.015	4.497	5.726	8.076	25,89
Malhada de Pedras	6.204	5.133	8.653	391	1.222	1.071	17,26
Palmas de Monte Alto	14.915	11.992	19.690	894	3.400	2.923	19,60
Pindaí	11.338	8.580	13.656	1.232	2.272	2.758	24,33
Rio do Antônio	11.030	7.477	11.131	895	2.928	3.553	32,21
Sebastião Laranjeiras	6.384	4.801	7.668	553	1.381	1.583	24,80
Tanhaçu	15.089	12.671	21.419	1.150	2.773	2.418	16,02
Urandi	11.227	8.415	12.929	1.532	2.369	2.812	25,05
<b>Piemonte do Paraguaçu</b>	<b>197.452</b>	<b>148.957</b>	<b>236.270</b>	<b>16.074</b>	<b>45.570</b>	<b>48.495</b>	<b>24,56</b>
Boa Vista do Tupim	11.614	9.381	14.643	753	3.366	2.233	19,23
Iaçu	20.718	13.367	21.171	1.916	3.647	7.351	35,48
Ibiquera	3.164	2.480	3.962	135	863	684	21,62
Itaberaba	35.553	29.440	45.980	4.080	8.820	6.113	17,19
Itatim	10.174	8.254	13.584	916	2.008	1.920	18,87
Lajedinho	2.838	2.345	3.844	137	709	493	17,37

**2.7.3.2 Eleitorado, votantes, abstenções, votos válidos, brancos e nulos na eleição para senador, segundo o território de identidade e municípios – Bahia – 2010**

(continuação)

Território de identidade e municípios	Eleitorado	Total de votos	Votos			Abstenções	Abstenções/eleitorado %
			Válidos	Brancos	Nulos		
Macajuba	9.213	6.536	10.445	465	2.162	2.677	29,06
Miguel Calmon	21.754	15.531	24.078	1.733	5.251	6.223	28,61
Mundo Novo	14.124	10.893	16.978	1.381	3.427	3.231	22,88
Piritiba	12.075	9.737	15.674	890	2.910	2.338	19,36
Rafael Jambeiro	15.048	11.661	19.231	849	3.242	3.387	22,51
Ruy Barbosa	22.914	16.192	25.624	1.631	5.129	6.722	29,34
Santa Terezinha	7.721	5.829	9.163	661	1.834	1.892	24,50
Tapiramutá	10.542	7.311	11.893	527	2.202	3.231	30,65
<b>Bacia do Jacuípe</b>	<b>169.581</b>	<b>135.206</b>	<b>213.151</b>	<b>18.958</b>	<b>38.303</b>	<b>34.375</b>	<b>20,27</b>
Baixa Grande	14.140	11.017	16.756	1.831	3.447	3.123	22,09
Capela do Alto Alegre	8.400	6.790	10.448	1.136	1.996	1.610	19,17
Gavião	3.743	3.042	4.853	332	899	701	18,73
Ipirá	39.550	30.992	49.629	3.856	8.499	8.558	21,64
Mairi	13.111	10.123	15.935	1.229	3.082	2.988	22,79
Nova Fátima	6.126	5.139	8.409	536	1.333	987	16,11
Pé de Serra	9.583	7.744	12.736	753	1.999	1.839	19,19
Pintadas	7.510	5.720	9.348	465	1.627	1.790	23,83
Quixabeira	6.953	5.410	8.460	870	1.490	1.543	22,19
Riachão do Jacuípe	22.554	19.450	30.771	2.994	5.135	3.104	13,76
São José do Jacuípe	6.905	5.475	8.160	1.054	1.736	1.430	20,71
Serra Preta	15.209	11.904	18.885	1.438	3.485	3.305	21,73
Várzea da Roça	9.499	7.290	10.694	1.807	2.079	2.209	23,26
Várzea do Poço	6.298	5.110	8.067	657	1.496	1.188	18,86
<b>Piemonte da Diamantina</b>	<b>138.019</b>	<b>104.471</b>	<b>163.199</b>	<b>13.766</b>	<b>31.977</b>	<b>33.548</b>	<b>24,31</b>
Caém	8.591	6.276	9.578	729	2.245	2.315	26,95
Capim Grosso	19.556	14.714	22.692	2.722	4.014	4.842	24,76
Jacobina	49.464	39.982	62.020	5.861	12.083	9.482	19,17
Mirangaba	11.364	8.044	12.372	1.033	2.683	3.320	29,22
Ourolândia	12.569	8.624	14.006	596	2.646	3.945	31,39
Saúde	8.320	6.655	10.237	886	2.187	1.665	20,01
Serrolândia	9.606	6.919	10.739	893	2.206	2.687	27,97
Umburanas	9.439	6.959	11.880	297	1.741	2.480	26,27
Várzea Nova	9.110	6.298	9.675	749	2.172	2.812	30,87
<b>Semiárido Nordeste II</b>	<b>282.513</b>	<b>213.879</b>	<b>338.560</b>	<b>28.270</b>	<b>60.928</b>	<b>68.634</b>	<b>24,29</b>
Ajustina	11.486	8.445	13.494	1.106	2.290	3.041	26,48
Antas	9.180	7.690	12.336	897	2.147	1.490	16,23
Banzaê	9.106	6.730	10.823	675	1.962	2.376	26,09
Cícero Dantas	22.161	17.752	26.982	3.499	5.023	4.409	19,90
Cipó	11.368	9.047	14.631	945	2.518	2.321	20,42
Coronel João Sá	12.165	8.942	14.408	989	2.487	3.223	26,49
Euclides da Cunha	36.550	28.986	47.426	2.817	7.729	7.564	20,69

**2.7.3.2 Eleitorado, votantes, abstenções, votos válidos, brancos e nulos na eleição para senador, segundo o território de identidade e municípios – Bahia – 2010**

(continuação)

Território de identidade e municípios	Eleitorado	Total de votos	Votos			Abstenções	Abstenções/eleitorado %
			Válidos	Branco	Nulos		
Fátima	13.594	10.082	16.192	1.356	2.616	3.512	25,83
Heliópolis	10.629	7.363	11.532	1.333	1.861	3.266	30,73
Jeremoabo	23.301	18.548	30.485	1.518	5.093	4.753	20,40
Nova Soure	16.605	13.206	20.481	1.744	4.187	3.399	20,47
Novo Triunfo	7.543	5.287	8.558	379	1.637	2.256	29,91
Paripiranga	22.105	16.063	23.267	3.848	5.011	6.042	27,33
Pedro Alexandre	8.890	6.479	9.855	811	2.292	2.411	27,12
Ribeira do Amparo	10.489	7.818	12.057	975	2.604	2.671	25,46
Ribeira do Pombal	37.114	26.665	42.493	4.006	6.831	10.449	28,15
Santa Brígida	11.164	8.049	12.726	671	2.701	3.115	27,90
Sítio do Quinto	9.063	6.727	10.814	701	1.939	2.336	25,78
<b>Agreste de Alagoinhas/Litoral Norte</b>	<b>434.689</b>	<b>338.397</b>	<b>527.366</b>	<b>61.466</b>	<b>87.962</b>	<b>96.292</b>	<b>22,15</b>
Acajutiba	9.735	7.884	12.480	1.131	2.157	1.851	19,01
Alagoinhas	97.745	77.861	125.687	12.907	17.128	19.884	20,34
Aporá	12.760	8.981	14.061	1.108	2.793	3.779	29,62
Araçás	9.706	7.244	11.580	1.059	1.849	2.462	25,37
Aramari	7.318	6.271	10.277	629	1.636	1.047	14,31
Cardeal da Silva	6.466	4.716	7.132	830	1.470	1.750	27,06
Catu	34.989	30.398	45.959	7.489	7.348	4.591	13,12
Conde	15.090	11.146	17.732	1.473	3.087	3.944	26,14
Crisópolis	15.670	10.476	16.698	1.124	3.130	5.194	33,15
Entre Rios	27.157	19.621	28.561	5.021	5.660	7.536	27,75
Esplanada	20.860	16.684	24.945	3.797	4.626	4.176	20,02
Inhambupe	22.107	18.164	28.468	2.904	4.956	3.943	17,84
Itanagra	4.304	3.313	5.418	376	832	991	23,03
Itapicuru	20.963	14.263	22.283	1.857	4.386	6.700	31,96
Jandaíra	7.186	5.203	8.613	394	1.399	1.983	27,60
Mata de São João	29.658	24.465	36.528	6.162	6.240	5.193	17,51
Olindina	19.766	13.675	20.988	2.321	4.041	6.091	30,82
Ouriçangas	6.342	5.052	8.400	368	1.336	1.290	20,34
Pedrao	5.410	4.341	7.044	463	1.175	1.069	19,76
Pojuca	22.282	20.134	28.936	5.808	5.524	2.148	9,64
Rio Real	26.598	19.777	31.942	2.876	4.736	6.821	25,64
Sátiro Dias	12.577	8.728	13.634	1.369	2.453	3.849	30,60
<b>Portal do Sertão</b>	<b>581.845</b>	<b>482.841</b>	<b>788.702</b>	<b>67.242</b>	<b>109.738</b>	<b>99.004</b>	<b>17,02</b>
Água Fria	10.700	8.678	13.517	754	3.085	2.022	18,90
Amélia Rodrigues	15.799	13.478	21.000	2.513	3.443	2.321	14,69
Anguera	7.899	6.555	10.567	799	1.744	1.344	17,01
Antônio Cardoso	9.298	8.018	13.321	760	1.955	1.280	13,77
Conceição da Feira	13.021	11.350	17.607	2.336	2.757	1.671	12,83
Conceição do Jacuípe	19.273	16.731	26.919	2.698	3.845	2.542	13,19
Coração de Maria	17.966	14.993	23.939	2.160	3.887	2.973	16,55

**2.7.3.2 Eleitorado, votantes, abstenções, votos válidos, brancos e nulos na eleição para senador, segundo o território de identidade e municípios – Bahia – 2010**

(continuação)

Território de identidade e municípios	Eleitorado	Total de votos	Votos			Abstenções	Abstenções/eleitorado %
			Válidos	Brancos	Nulos		
Feira de Santana	359.314	298.991	495.083	40.710	62.189	60.323	16,79
Ipecaetá	11.278	9.164	15.560	691	2.077	2.114	18,74
Irará	19.733	15.978	25.854	1.963	4.139	3.755	19,03
Santa Bárbara	15.381	12.616	20.414	1.266	3.552	2.765	17,98
Santanópolis	7.490	6.179	9.696	856	1.806	1.311	17,50
Santo Estêvão	33.466	24.531	39.515	3.512	6.035	8.935	26,70
São Gonçalo dos Campos	20.921	18.489	28.547	3.735	4.696	2.432	11,62
Tanquinho	5.561	4.827	7.897	426	1.331	734	13,20
Teodoro Sampaio	6.018	4.862	7.807	674	1.243	1.156	19,21
Terra Nova	8.727	7.401	11.459	1.389	1.954	1.326	15,19
<b>Vitória da Conquista</b>	<b>488.649</b>	<b>359.825</b>	<b>565.186</b>	<b>47.959</b>	<b>106.505</b>	<b>128.824</b>	<b>26,36</b>
Anagé	16.746	13.058	20.745	1.071	4.300	3.688	22,02
Aracatu	11.333	8.433	14.254	548	2.064	2.900	25,59
Barra do Choça	24.011	17.330	26.167	2.431	6.062	6.681	27,82
Belo Campo	13.811	9.322	14.675	1.089	2.880	4.489	32,50
Bom Jesus da Serra	7.942	5.412	8.906	306	1.612	2.530	31,86
Caetanos	8.440	5.625	9.127	413	1.710	2.815	33,35
Cândido Sales	21.010	13.878	21.954	2.129	3.673	7.132	33,95
Caraibas	7.213	5.480	8.768	375	1.817	1.733	24,03
Condeúba	13.493	9.790	15.614	922	3.044	3.703	27,44
Cordeiros	5.675	4.328	7.105	266	1.285	1.347	23,74
Encruzilhada	16.121	10.747	16.785	1.073	3.636	5.374	33,34
Guajeru	7.242	4.450	7.116	520	1.264	2.792	38,55
Jacaraci	10.756	7.621	12.352	828	2.062	3.135	29,15
Licínio de Almeida	8.468	6.599	10.570	947	1.681	1.869	22,07
Maetinga	6.366	3.859	5.960	323	1.435	2.507	39,38
Mirante	7.051	5.053	8.180	296	1.630	1.998	28,34
Mortugaba	8.441	6.323	10.389	474	1.783	2.118	25,09
Piripá	8.641	5.409	8.654	284	1.880	3.232	37,40
Planalto	15.296	12.691	20.223	1.266	3.893	2.605	17,03
Poções	32.455	21.973	33.349	3.395	7.202	10.482	32,30
Presidente Jânio Quadros	10.910	6.527	10.406	571	2.077	4.383	40,17
Ribeirão do Largo	8.542	6.101	9.707	417	2.078	2.441	28,58
Tremedal	13.766	9.841	15.639	630	3.413	3.925	28,51
Vitória da Conquista	204.920	159.975	248.541	27.385	44.024	44.945	21,93
<b>Recôncavo</b>	<b>405.475</b>	<b>335.326</b>	<b>535.093</b>	<b>55.771</b>	<b>79.788</b>	<b>70.149</b>	<b>17,30</b>
Cabaceiras do Paraguaçu	12.558	8.955	14.766	931	2.213	3.603	28,69
Cachoeira	21.657	18.413	29.309	2.995	4.522	3.244	14,98
Castro Alves	20.613	16.255	26.626	1.976	3.908	4.358	21,14
Conceição do Almeida	13.608	10.345	16.879	1.207	2.604	3.263	23,98
Cruz das Almas	36.989	32.536	53.008	5.672	6.392	4.453	12,04
Dom Macedo Costa	3.424	2.883	4.719	273	774	541	15,80

**2.7.3.2 Eleitorado, votantes, abstenções, votos válidos, brancos e nulos na eleição para senador, segundo o território de identidade e municípios – Bahia – 2010**

(continuação)

Território de identidade e municípios	Eleitorado	Total de votos	Votos			Abstenções	Abstenções/eleitorado %
			Válidos	Branco	Nulos		
Governador Mangabeira	15.070	11.691	18.828	1.702	2.852	3.379	22,42
Maragogipe	27.737	23.546	37.263	3.871	5.958	4.191	15,11
Muniz Ferreira	6.523	5.405	8.882	654	1.274	1.118	17,14
Muritiba	22.113	16.407	25.432	3.152	4.230	5.706	25,80
Nazaré	19.890	16.137	25.605	2.743	3.926	3.753	18,87
Santo Amaro	39.625	33.916	53.919	6.150	7.763	5.709	14,41
Santo Antônio de Jesus	61.438	49.272	76.886	9.190	12.468	12.166	19,80
São Felipe	14.973	12.016	19.520	1.685	2.827	2.957	19,75
São Félix	9.047	7.724	12.427	1.186	1.835	1.323	14,62
São Francisco do Conde	24.345	21.819	34.603	4.397	4.638	2.526	10,38
São Sebastião do Passé	27.961	24.438	37.929	4.698	6.249	3.523	12,60
Sapeaçu	12.415	10.503	17.104	1.411	2.491	1.912	15,40
Saubara	9.160	7.592	12.292	1.412	1.480	1.568	17,12
Varzedo	6.329	5.473	9.096	466	1.384	856	13,53
<b>Médio Rio de Contas</b>	<b>246.305</b>	<b>186.651</b>	<b>296.212</b>	<b>23.679</b>	<b>53.411</b>	<b>59.654</b>	<b>24,22</b>
Aiquara	3.989	3.043	4.748	354	984	946	23,72
Apuarema	5.500	4.125	6.804	267	1.179	1.375	25,00
Barra do Rocha	4.205	3.041	4.947	243	892	1.164	27,68
Boa Nova	12.712	8.154	12.240	931	3.137	4.558	35,86
Dário Meira	8.913	5.769	8.843	517	2.178	3.144	35,27
Gongogi	6.556	3.700	5.969	280	1.151	2.856	43,56
Ibirataia	17.364	11.363	17.880	1.193	3.653	6.001	34,56
Ipiaú	27.402	22.380	36.174	2.365	6.221	5.022	18,33
Itagi	9.677	7.548	12.238	454	2.404	2.129	22,00
Itagibá	10.546	8.432	13.715	635	2.514	2.114	20,05
Itamari	6.119	4.812	7.862	340	1.422	1.307	21,36
Jequié	93.189	74.649	117.604	12.705	18.989	18.540	19,90
Jitaúna	13.793	9.015	14.296	849	2.885	4.778	34,64
Manoel Vitorino	8.857	7.527	12.422	664	1.968	1.330	15,02
Nova Ibiá	5.075	3.996	6.416	478	1.098	1.079	21,26
Ubatã	12.408	9.097	14.054	1.404	2.736	3.311	26,68
<b>Bacia do Rio Corrente</b>	<b>151.425</b>	<b>112.640</b>	<b>176.094</b>	<b>15.879</b>	<b>33.307</b>	<b>38.785</b>	<b>25,61</b>
Brejolândia	7.205	5.604	8.540	1.010	1.658	1.601	22,22
Canápolis	6.971	5.744	8.585	1.117	1.786	1.227	17,60
Cocos	14.049	9.698	15.038	1.127	3.231	4.351	30,97
Coribe	12.359	8.640	14.266	1.096	1.918	3.719	30,09
Correntina	24.807	17.506	26.732	2.627	5.653	7.301	29,43
Jaborandi	6.884	5.508	8.711	933	1.372	1.376	19,99
Santa Maria da Vitória	28.036	20.400	31.429	3.058	6.313	7.636	27,24
Santana	17.900	14.612	22.727	1.659	4.838	3.288	18,37
São Félix do Coribe	8.971	7.411	11.963	996	1.863	1.560	17,39

**2.7.3.2 Eleitorado, votantes, abstenções, votos válidos, brancos e nulos na eleição para senador, segundo o território de identidade e municípios – Bahia – 2010**

(conclusão)

Território de identidade e municípios	Eleitorado	Total de votos	Votos			Abstenções	Abstenções/eleitorado %
			Válidos	Brancos	Nulos		
Serra Dourada	14.568	10.666	17.864	902	2.566	3.902	26,78
Tabocas do Brejo Velho	9.675	6.851	10.239	1.354	2.109	2.824	29,19
<b>Itaparica</b>	<b>114.461</b>	<b>89.025</b>	<b>142.503</b>	<b>13.044</b>	<b>22.503</b>	<b>25.436</b>	<b>22,22</b>
Abaré	10.782	9.467	16.081	511	2.342	1.315	12,20
Chorrochó	7.973	6.631	10.872	431	1.959	1.342	16,83
Glória	11.785	8.938	13.482	1.769	2.625	2.847	24,16
Macururé	6.269	4.800	7.863	359	1.378	1.469	23,43
Paulo Afonso	72.287	54.751	86.788	9.513	13.201	17.536	24,26
Rodelas	5.365	4.438	7.417	461	998	927	17,28
<b>Piemonte Norte do Itapicuru</b>	<b>171.038</b>	<b>138.270</b>	<b>218.923</b>	<b>20.339</b>	<b>37.278</b>	<b>32.768</b>	<b>19,16</b>
Andorinha	11.840	9.132	14.790	1.096	2.378	2.708	22,87
Antônio Gonçalves	6.864	5.608	8.974	611	1.631	1.256	18,30
Caldeirão Grande	6.927	5.549	8.405	765	1.928	1.378	19,89
Campo Formoso	44.322	35.314	55.306	5.611	9.711	9.008	20,32
Filadélfia	13.161	9.632	14.472	1.900	2.892	3.529	26,81
Jaguarari	19.448	16.287	25.404	2.728	4.442	3.161	16,25
Pindobaçu	13.466	10.917	17.262	1.746	2.826	2.549	18,93
Ponto Novo	11.448	8.172	13.386	800	2.158	3.276	28,62
Senhor do Bonfim	43.562	37.659	60.924	5.082	9.312	5.903	13,55
<b>Metropolitano de Salvador</b>	<b>2.291.948</b>	<b>1.888.258</b>	<b>2.835.186</b>	<b>409.867</b>	<b>531.463</b>	<b>403.690</b>	<b>17,61</b>
Camaçari	134.108	113.476	170.420	28.121	28.411	20.632	15,38
Candeias	54.250	45.713	68.953	11.949	10.524	8.537	15,74
Dias D'Ávila	38.857	31.474	49.904	6.114	6.930	7.383	19,00
Itaparica	14.725	11.371	18.214	1.914	2.614	3.354	22,78
Lauro de Freitas	97.516	80.574	123.816	16.708	20.624	16.942	17,37
Madre de Deus	12.222	10.706	17.489	1.540	2.383	1.516	12,40
Salinas da Margarida	8.589	7.408	12.222	920	1.674	1.181	13,75
Salvador	1.831.496	1.506.475	2.248.343	325.425	439.182	325.021	17,75
Simões Filho	72.831	60.070	92.186	13.303	14.651	12.761	17,52
Vera Cruz	27.354	20.991	33.639	3.873	4.470	6.363	23,26

Fonte: TRE-BA.



**2.7.3.3 Eleitorado, votantes, abstenções, votos válidos, brancos e nulos na eleição para deputado federal, segundo o território de identidade e municípios – Bahia – 2010**

(continua)

Território de identidade e municípios	Eleitorado	Total de votos	Votos			Abstenções	Abstenções/eleitorado %
			Válidos	Brancos	Nulos		
<b>Estado da Bahia</b>	<b>9.544.368</b>	<b>7.486.735</b>	<b>6.684.011</b>	<b>461.490</b>	<b>341.234</b>	<b>2.057.633</b>	<b>21,56</b>
<b>Irecê</b>	<b>280.450</b>	<b>216.156</b>	<b>200.035</b>	<b>9.694</b>	<b>6.427</b>	<b>64.294</b>	<b>22,93</b>
América Dourada	11.801	8.295	7.749	292	254	3.506	29,71
Barra do Mendes	10.989	8.017	7.207	465	345	2.972	27,05
Barro Alto	8.596	7.038	6.529	348	161	1.558	18,12
Cafarnaum	12.187	8.637	7.929	502	206	3.550	29,13
Canarana	15.163	12.361	11.583	513	265	2.802	18,48
Central	11.604	9.631	8.919	468	244	1.973	17,00
Gentio do Ouro	7.583	6.360	5.973	167	220	1.223	16,13
Ibipeba	12.460	9.368	8.754	391	223	3.092	24,82
Ibititá	12.533	10.205	9.526	448	231	2.328	18,57
Ipupiara	7.083	5.368	5.024	224	120	1.715	24,21
Irecê	42.271	31.619	28.563	1.792	1.264	10.652	25,20
Itaguaçu da Bahia	8.569	6.687	6.363	165	159	1.882	21,96
João Dourado	16.446	12.342	11.488	509	345	4.104	24,95
Jussara	10.615	8.355	7.719	348	288	2.260	21,29
Lapão	20.003	14.806	13.844	581	381	5.197	25,98
Mulungu do Morro	8.567	5.950	5.563	269	118	2.617	30,55
Presidente Dutra	9.786	8.199	7.496	434	269	1.587	16,22
São Gabriel	13.411	11.067	10.273	471	323	2.344	17,48
Uibaí	9.934	7.760	7.119	421	220	2.174	21,88
Xique-Xique	30.849	24.091	22.414	886	791	6.758	21,91
<b>Velho Chico</b>	<b>255.915</b>	<b>189.406</b>	<b>176.209</b>	<b>7.648</b>	<b>5.549</b>	<b>66.509</b>	<b>25,99</b>
Barra	32.367	22.727	21.686	428	613	9.640	29,78
Bom Jesus da Lapa	42.776	30.102	27.915	1.233	954	12.674	29,63
Brotas de Macaúbas	8.182	6.401	6.033	150	218	1.781	21,77
Carinhanha	19.654	14.166	13.379	444	343	5.488	27,92
Feira da Mata	4.472	3.266	3.106	117	43	1.206	26,97
Ibotirama	16.745	13.606	12.893	345	368	3.139	18,75
Igaporã	10.082	8.283	7.363	631	289	1.799	17,84
Malhada	11.791	8.436	7.959	297	180	3.355	28,45
Matina	8.216	6.132	5.539	274	319	2.084	25,37
Morpará	6.495	5.097	4.814	138	145	1.398	21,52
Muquém do São Francisco	7.384	5.717	5.506	91	120	1.667	22,58
Oliveira dos Brejinhos	14.976	11.606	10.474	785	347	3.370	22,50
Paratinga	19.832	15.756	14.954	440	362	4.076	20,55
Riacho de Santana	20.641	16.307	14.257	1.451	599	4.334	21,00
Serra do Ramalho	23.386	15.417	14.246	658	513	7.969	34,08
Sítio do Mato	8.916	6.387	6.085	166	136	2.529	28,36

**2.7.3.3 Eleitorado, votantes, abstenções, votos válidos, brancos e nulos na eleição para deputado federal, segundo o território de identidade e municípios – Bahia – 2010**

(continuação)

Território de identidade e municípios	Eleitorado	Total de votos	Votos			Abstenções	Abstenções/eleitorado %
			Válidos	Brancos	Nulos		
<b>Chapada Diamantina</b>	<b>243.880</b>	<b>189.748</b>	<b>175.582</b>	<b>8.137</b>	<b>6.029</b>	<b>54.132</b>	<b>22,20</b>
Abaíra	6.504	5.183	4.708	231	244	1.321	20,31
Andaraí	9.836	6.944	6.499	242	203	2.892	29,40
Barra da Estiva	15.730	12.705	11.478	819	408	3.025	19,23
Boninal	8.759	6.313	5.852	266	195	2.446	27,93
Bonito	10.445	7.739	7.190	351	198	2.706	25,91
Ibicoara	10.868	8.640	7.857	499	284	2.228	20,50
Ibitiara	10.470	8.370	7.903	239	228	2.100	20,06
Iraquara	13.844	11.189	10.398	486	305	2.655	19,18
Itaeté	9.223	7.229	6.753	220	256	1.994	21,62
Jussiape	6.318	5.000	4.774	140	86	1.318	20,86
Lençóis	6.616	4.801	4.371	237	193	1.815	27,43
Marcionílio Souza	7.112	5.230	4.882	184	164	1.882	26,46
Morro do Chapéu	21.729	17.228	16.089	466	673	4.501	20,71
Mucugê	7.985	6.383	5.924	250	209	1.602	20,06
Nova Redenção	5.525	4.365	4.045	158	162	1.160	21,00
Novo Horizonte	7.100	5.861	5.406	240	215	1.239	17,45
Palmeiras	5.541	4.524	4.195	168	161	1.017	18,35
Piatã	13.748	10.216	9.329	447	440	3.532	25,69
Rio de Contas	11.165	8.534	7.961	380	193	2.631	23,56
Seabra	26.779	21.442	19.448	1.365	629	5.337	19,93
Souto Soares	10.097	8.070	7.504	405	161	2.027	20,08
Utinga	11.698	9.059	8.585	203	271	2.639	22,56
Wagner	6.788	4.723	4.431	141	151	2.065	30,42
<b>Sisal</b>	<b>415.924</b>	<b>319.418</b>	<b>292.594</b>	<b>15.332</b>	<b>11.492</b>	<b>96.506</b>	<b>23,20</b>
Araci	36.596	25.270	23.952	666	652	11.326	30,95
Barrocas	11.042	8.880	8.221	350	309	2.162	19,58
Biritinga	10.462	8.596	7.778	389	429	1.866	17,84
Candeal	6.227	5.390	4.823	357	210	837	13,44
Cansanção	24.631	17.046	15.952	629	465	7.585	30,79
Conceição do Coité	43.225	36.844	34.082	1.800	962	6.381	14,76
Ichu	4.490	3.902	3.552	191	159	588	13,10
Itiúba	27.323	19.508	18.008	983	517	7.815	28,60
Lamarão	6.934	4.685	4.269	229	187	2.249	32,43
Monte Santo	40.012	28.186	26.173	1.129	884	11.826	29,56
Nordestina	9.415	6.539	6.009	262	268	2.876	30,55
Queimadas	17.165	13.591	12.424	704	463	3.574	20,82
Quijingue	18.534	14.343	13.562	390	391	4.191	22,61
Retirolândia	9.473	8.270	7.564	424	282	1.203	12,70
Santaluz	26.358	20.425	18.482	1.099	844	5.933	22,51
São Domingos	6.361	5.416	4.956	302	158	945	14,86
Serrinha	48.321	41.060	36.382	2.283	2.395	7.261	15,03

**2.7.3.3 Eleitorado, votantes, abstenções, votos válidos, brancos e nulos na eleição para deputado federal, segundo o território de identidade e municípios – Bahia – 2010**

(continuação)

Território de identidade e municípios	Eleitorado	Total de votos	Votos			Abstenções	Abstenções/eleitorado %
			Válidos	Branco	Nulos		
Teofilândia	15.589	11.507	10.561	556	390	4.082	26,19
Tucano	37.190	25.969	23.276	1.690	1.003	11.221	30,17
Valente	16.576	13.991	12.568	899	524	2.585	15,59
<b>Litoral Sul</b>	<b>546.583</b>	<b>412.602</b>	<b>366.072</b>	<b>23.259</b>	<b>23.271</b>	<b>133.981</b>	<b>24,51</b>
Almadina	4.831	3.659	3.377	100	182	1.172	24,26
Arataca	5.744	4.443	4.168	109	166	1.301	22,65
Aurelino Leal	10.670	6.847	6.273	175	399	3.823	35,83
Barro Preto	4.757	3.908	3.537	198	173	849	17,85
Buerarema	12.678	10.146	9.255	440	451	2.532	19,97
Camacan	17.365	13.579	12.425	592	562	3.786	21,80
Canavieiras	25.994	17.028	15.320	722	986	8.966	34,49
Coaraci	15.536	12.465	11.470	450	545	3.071	19,77
Floresta Azul	6.918	5.539	4.879	214	446	1.379	19,93
Ibicaraí	16.367	13.009	11.781	664	564	3.358	20,52
Ibirapitanga	11.591	9.224	8.605	261	358	2.367	20,42
Ilhéus	129.706	95.880	84.349	7.246	4.285	33.826	26,08
Itabuna	139.788	112.105	95.481	7.977	8.647	27.683	19,80
Itacaré	10.336	8.827	8.036	456	335	1.509	14,60
Itaju do Colônia	4.221	3.405	2.817	89	499	816	19,33
Itajuípe	15.246	12.153	10.822	567	764	3.093	20,29
Itapé	8.706	6.397	5.834	318	245	2.309	26,52
Itapitanga	7.046	4.613	4.344	143	126	2.433	34,53
Jussari	4.430	3.408	2.860	74	474	1.022	23,07
Maraú	12.288	8.284	7.648	335	301	4.004	32,58
Mascote	8.963	6.711	6.266	160	285	2.252	25,13
Pau Brasil	7.198	5.449	4.921	180	348	1.749	24,30
Santa Luzia	9.876	6.122	5.667	198	257	3.754	38,01
São José da Vitória	4.778	3.707	3.186	112	409	1.071	22,42
Ubaitaba	16.823	11.195	10.192	499	504	5.628	33,45
Una	18.811	12.062	11.151	479	432	6.749	35,88
Uruçuca	15.916	12.437	11.408	501	528	3.479	21,86
<b>Baixo Sul</b>	<b>216.588</b>	<b>168.340</b>	<b>151.175</b>	<b>9.923</b>	<b>7.242</b>	<b>48.248</b>	<b>22,28</b>
Aratuípe	6.968	5.654	5.251	213	190	1.314	18,86
Cairu	9.045	7.530	6.870	423	237	1.515	16,75
Camamu	23.298	16.145	15.009	529	607	7.153	30,70
Gandu	18.265	15.292	13.938	697	657	2.973	16,28
Igrapiúna	9.541	6.805	6.356	248	201	2.736	28,68
Ituberá	18.871	13.761	12.651	694	416	5.110	27,08
Jaguaripe	10.380	8.250	7.533	458	259	2.130	20,52
Nilo Peçanha	7.241	6.057	5.446	409	202	1.184	16,35
Piraí do Norte	5.206	4.319	3.981	201	137	887	17,04
Presidente Tancredo Neves	17.694	13.621	12.463	640	518	4.073	23,02
Taperoá	10.947	8.884	8.217	373	294	2.063	18,85

**2.7.3.3 Eleitorado, votantes, abstenções, votos válidos, brancos e nulos na eleição para deputado federal, segundo o território de identidade e municípios – Bahia – 2010**

(continuação)

Território de identidade e municípios	Eleitorado	Total de votos	Votos			Abstenções	Abstenções/eleitorado %
			Válidos	Brancos	Nulos		
Teolândia	9.064	7.497	6.787	307	403	1.567	17,29
Valença	57.679	44.223	37.031	4.450	2.742	13.456	23,33
Wenceslau Guimarães	12.389	10.302	9.642	281	379	2.087	16,85
<b>Extremo Sul</b>	<b>496.784</b>	<b>365.654</b>	<b>331.836</b>	<b>21.142</b>	<b>12.676</b>	<b>131.130</b>	<b>26,40</b>
Alcobaça	15.771	11.072	10.194	598	280	4.699	29,80
Belmonte	13.663	10.341	9.642	392	307	3.322	24,31
Caravelas	12.323	9.700	8.477	664	559	2.623	21,29
Eunápolis	68.174	50.348	45.561	2.933	1.854	17.826	26,15
Guaratinga	13.842	10.834	10.315	307	212	3.008	21,73
Ibirapôa	5.501	4.385	4.073	193	119	1.116	20,29
Itabela	21.413	14.956	13.604	799	553	6.457	30,15
Itagimirim	5.146	3.916	3.678	88	150	1.230	23,90
Itamaraju	38.993	30.379	27.454	1.926	999	8.614	22,09
Itanhém	15.012	11.025	10.070	538	417	3.987	26,56
Itapebi	6.781	4.821	4.530	143	148	1.960	28,90
Jucuruçu	7.324	5.810	5.477	159	174	1.514	20,67
Lajedão	3.512	2.928	2.742	94	92	584	16,63
Medeiros Neto	16.552	12.901	11.869	554	478	3.651	22,06
Mucuri	25.397	16.879	15.046	1.308	525	8.518	33,54
Nova Viçosa	25.704	18.310	16.644	1.132	534	7.394	28,77
Porto Seguro	71.958	52.904	46.776	4.046	2.082	19.054	26,48
Prado	19.507	13.243	12.309	488	446	6.264	32,11
Santa Cruz Cabrália	15.621	11.012	9.726	820	466	4.609	29,51
Teixeira de Freitas	88.896	65.770	59.780	3.817	2.173	23.126	26,01
Vereda	5.694	4.120	3.869	143	108	1.574	27,64
<b>Itapetinga</b>	<b>169.944</b>	<b>128.868</b>	<b>118.398</b>	<b>5.947</b>	<b>4.523</b>	<b>41.076</b>	<b>24,17</b>
Caatiba	6.835	4.745	4.450	121	174	2.090	30,58
Firmino Alves	3.883	3.112	2.875	138	99	771	19,86
Ibicuí	10.440	8.274	7.506	488	280	2.166	20,75
Iguaí	19.388	12.831	11.855	483	493	6.557	33,82
Itambé	19.129	13.699	12.871	407	421	5.430	28,39
Itapetinga	40.329	34.010	30.531	2.401	1.078	6.319	15,67
Itarantim	11.988	9.544	8.903	318	323	2.444	20,39
Itororó	15.532	11.511	10.610	535	366	4.021	25,89
Macarani	12.529	9.643	8.862	348	433	2.886	23,03
Maiquinique	6.289	4.909	4.573	151	185	1.380	21,94
Nova Canaã	10.676	7.999	7.428	238	333	2.677	25,07
Potiraguá	8.576	5.749	5.328	217	204	2.827	32,96
Santa Cruz da Vitória	4.350	2.842	2.606	102	134	1.508	34,67
<b>Vale do Jequiçá</b>	<b>228.914</b>	<b>174.205</b>	<b>159.911</b>	<b>8.117</b>	<b>6.177</b>	<b>54.709</b>	<b>23,90</b>
Amargosa	22.339	18.021	16.387	970	664	4.318	19,33
Brejões	11.391	7.920	7.392	276	252	3.471	30,47

**2.7.3.3 Eleitorado, votantes, abstenções, votos válidos, brancos e nulos na eleição para deputado federal, segundo o território de identidade e municípios – Bahia – 2010**

(continuação)

Território de identidade e municípios	Eleitorado	Total de votos	Votos			Abstenções	Abstenções/eleitorado %
			Válidos	Brancos	Nulos		
Cravolândia	4.045	3.120	2.761	239	120	925	22,87
Elísio Medrado	7.109	5.726	5.348	227	151	1.383	19,45
Irajuba	4.792	4.071	3.822	139	110	721	15,05
Iramaia	9.329	6.619	6.234	202	183	2.710	29,05
Itaquara	5.812	4.611	4.235	208	168	1.201	20,66
Itiruçu	9.534	7.185	6.523	432	230	2.349	24,64
Jaguaquara	33.802	24.002	21.560	1.329	1.113	9.800	28,99
Jiquiriçá	10.403	7.734	7.137	350	247	2.669	25,66
Lafayette Coutinho	3.215	2.754	2.584	100	70	461	14,34
Lagedo do Tabocal	5.504	4.352	3.919	258	175	1.152	20,93
Laje	17.635	13.488	12.541	534	413	4.147	23,52
Maracás	19.377	13.312	11.918	850	544	6.065	31,30
Milagres	8.238	6.745	6.438	159	148	1.493	18,12
Mutuípe	17.152	12.845	11.821	548	476	4.307	25,11
Nova Itarana	5.051	4.009	3.568	169	272	1.042	20,63
Planaltino	5.538	4.538	4.062	314	162	1.000	18,06
Santa Inês	7.316	5.605	5.150	293	162	1.711	23,39
São Miguel das Matas	7.720	6.591	6.193	207	191	1.129	14,62
Ubaíra	13.612	10.957	10.318	313	326	2.655	19,50
<b>Sertão do São Francisco</b>	<b>331.745</b>	<b>261.657</b>	<b>243.660</b>	<b>9.940</b>	<b>8.057</b>	<b>70.088</b>	<b>21,13</b>
Campo Alegre de Lourdes	19.842	13.400	12.492	261	647	6.442	32,47
Canudos	11.538	8.417	8.047	148	222	3.121	27,05
Casa Nova	44.222	36.819	33.622	1.922	1.275	7.403	16,74
Curaçá	23.167	18.165	17.389	404	372	5.002	21,59
Juazeiro	125.191	101.445	94.061	4.407	2.977	23.746	18,97
Pilão Arcado	21.289	16.375	15.635	203	537	4.914	23,08
Remanso	25.804	20.641	19.275	576	790	5.163	20,01
Sento Sé	26.710	19.141	18.231	494	416	7.569	28,34
Sobradinho	14.871	12.389	11.404	609	376	2.482	16,69
Uauá	19.111	14.865	13.504	916	445	4.246	22,22
<b>Oeste Baiano</b>	<b>254.667</b>	<b>196.159</b>	<b>179.797</b>	<b>9.789</b>	<b>6.573</b>	<b>58.508</b>	<b>22,97</b>
Angical	11.235	9.130	8.654	278	198	2.105	18,74
Baianópolis	9.974	8.141	7.604	280	257	1.833	18,38
Barreiras	81.283	63.989	56.652	4.610	2.727	17.294	21,28
Buritirama	14.132	9.615	9.236	80	299	4.517	31,96
Catolândia	3.198	2.609	2.335	199	75	589	18,42
Cotegipe	9.974	7.256	6.850	230	176	2.718	27,25
Cristópolis	10.594	8.467	8.016	191	260	2.127	20,08
Formosa do Rio Preto	15.655	11.675	10.952	496	227	3.980	25,42
Luís Eduardo Magalhães	26.060	20.814	19.116	1.177	521	5.246	20,13
Mansidão	9.040	5.658	5.395	113	150	3.382	37,41
Riachão das Neves	16.030	12.485	11.460	519	506	3.545	22,11

**2.7.3.3 Eleitorado, votantes, abstenções, votos válidos, brancos e nulos na eleição para deputado federal, segundo o território de identidade e municípios – Bahia – 2010**

(continuação)

Território de identidade e municípios	Eleitorado	Total de votos	Votos			Abstenções	Abstenções/eleitorado %
			Válidos	Brancos	Nulos		
Santa Rita de Cássia	20.763	14.734	13.416	839	479	6.029	29,04
São Desidério	17.378	14.388	13.391	508	489	2.990	17,21
Wanderley	9.351	7.198	6.720	269	209	2.153	23,02
<b>Bacia do Paramirim</b>	<b>117.398</b>	<b>83.754</b>	<b>76.850</b>	<b>4.321</b>	<b>2.583</b>	<b>33.644</b>	<b>28,66</b>
Boquirá	14.411	10.657	9.864	474	319	3.754	26,05
Botuporã	8.765	6.079	5.636	245	198	2.686	30,64
Caturama	6.667	4.790	4.398	260	132	1.877	28,15
Érico Cardoso	8.677	5.770	5.319	302	149	2.907	33,50
Ibipitanga	10.615	7.484	7.088	226	170	3.131	29,50
Macaúbas	31.797	22.869	20.914	1.151	804	8.928	28,08
Paramirim	15.617	11.144	10.219	613	312	4.473	28,64
Rio do Pires	9.120	6.432	6.075	181	176	2.688	29,47
Tanque Novo	11.729	8.529	7.337	869	323	3.200	27,28
<b>Sertão Produtivo</b>	<b>312.176</b>	<b>247.022</b>	<b>224.775</b>	<b>13.234</b>	<b>9.013</b>	<b>65.154</b>	<b>20,87</b>
Brumado	41.554	35.660	31.592	2.548	1.520	5.894	14,18
Caculé	14.538	11.561	10.587	540	434	2.977	20,48
Caetité	33.642	26.605	24.002	1.378	1.225	7.037	20,92
Candiba	9.338	7.893	6.968	672	253	1.445	15,47
Contendas do Sincorá	3.039	2.604	2.441	94	69	435	14,31
Dom Basílio	8.849	7.181	6.292	719	170	1.668	18,85
Guanambi	54.733	43.571	38.959	2.728	1.884	11.162	20,39
Ibiassucê	8.366	6.142	5.835	148	159	2.224	26,58
Ituaçu	13.304	10.793	9.824	559	410	2.511	18,87
Iuiú	7.836	5.810	5.586	113	111	2.026	25,86
Lagoa Real	9.595	7.014	6.659	158	197	2.581	26,90
Livramento de Nossa Senhora	31.195	23.119	20.785	1.581	753	8.076	25,89
Malhada de Pedras	6.204	5.133	4.889	148	96	1.071	17,26
Palmas de Monte Alto	14.915	11.992	11.229	312	451	2.923	19,60
Pindaí	11.338	8.580	8.022	290	268	2.758	24,33
Rio do Antônio	11.030	7.477	6.870	286	321	3.553	32,21
Sebastião Laranjeiras	6.384	4.801	4.501	189	111	1.583	24,80
Tanhaçu	15.089	12.671	12.015	326	330	2.418	16,02
Urandi	11.227	8.415	7.719	445	251	2.812	25,05
<b>Piemonte do Paraguaçu</b>	<b>197.452</b>	<b>148.957</b>	<b>137.161</b>	<b>6.070</b>	<b>5.726</b>	<b>48.495</b>	<b>24,56</b>
Boa Vista do Tupim	11.614	9.381	8.817	237	327	2.233	19,23
Iaçu	20.718	13.367	12.188	739	440	7.351	35,48
Ibiquera	3.164	2.480	2.361	49	70	684	21,62
Itaberaba	35.553	29.440	26.649	1.435	1.356	6.113	17,19
Itatim	10.174	8.254	7.688	327	239	1.920	18,87
Lajedinho	2.838	2.345	2.227	59	59	493	17,37
Macajuba	9.213	6.536	6.072	198	266	2.677	29,06

### 2.7.3.3 Eleitorado, votantes, abstenções, votos válidos, brancos e nulos na eleição para deputado federal, segundo o território de identidade e municípios – Bahia – 2010

(continuação)

Território de identidade e municípios	Eleitorado	Total de votos	Votos			Abstenções	Abstenções/eleitorado %
			Válidos	Branco	Nulos		
Miguel Calmon	21.754	15.531	14.173	622	736	6.223	28,61
Mundo Novo	14.124	10.893	9.937	586	370	3.231	22,88
Piritiba	12.075	9.737	8.989	350	398	2.338	19,36
Rafael Jambeiro	15.048	11.661	10.941	363	357	3.387	22,51
Ruy Barbosa	22.914	16.192	14.894	655	643	6.722	29,34
Santa Terezinha	7.721	5.829	5.355	264	210	1.892	24,50
Tapiramutá	10.542	7.311	6.870	186	255	3.231	30,65
<b>Bacia do Jacuípe</b>	<b>169.581</b>	<b>135.206</b>	<b>122.672</b>	<b>7.415</b>	<b>5.119</b>	<b>34.375</b>	<b>20,27</b>
Baixa Grande	14.140	11.017	9.866	722	429	3.123	22,09
Capela do Alto Alegre	8.400	6.790	6.209	321	260	1.610	19,17
Gavião	3.743	3.042	2.817	105	120	701	18,73
Ipirá	39.550	30.992	27.971	1.769	1.252	8.558	21,64
Mairi	13.111	10.123	9.252	452	419	2.988	22,79
Nova Fátima	6.126	5.139	4.781	210	148	987	16,11
Pé de Serra	9.583	7.744	7.245	288	211	1.839	19,19
Pintadas	7.510	5.720	5.350	194	176	1.790	23,83
Quixabeira	6.953	5.410	4.929	322	159	1.543	22,19
Riachão do Jacuípe	22.554	19.450	17.384	1.265	801	3.104	13,76
São José do Jacuípe	6.905	5.475	4.820	367	288	1.430	20,71
Serra Preta	15.209	11.904	10.909	580	415	3.305	21,73
Várzea da Roça	9.499	7.290	6.342	644	304	2.209	23,26
Várzea do Poço	6.298	5.110	4.797	176	137	1.188	18,86
<b>Piemonte da Diamantina</b>	<b>138.019</b>	<b>104.471</b>	<b>95.559</b>	<b>4.748</b>	<b>4.164</b>	<b>33.548</b>	<b>24,31</b>
Caém	8.591	6.276	5.819	223	234	2.315	26,95
Capim Grosso	19.556	14.714	13.183	965	566	4.842	24,76
Jacobina	49.464	39.982	36.148	2.100	1.734	9.482	19,17
Mirangaba	11.364	8.044	7.495	293	256	3.320	29,22
Ourolândia	12.569	8.624	8.155	214	255	3.945	31,39
Saúde	8.320	6.655	6.000	355	300	1.665	20,01
Serrolândia	9.606	6.919	6.315	289	315	2.687	27,97
Umburanas	9.439	6.959	6.631	103	225	2.480	26,27
Várzea Nova	9.110	6.298	5.813	206	279	2.812	30,87
<b>Semiárido Nordeste II</b>	<b>282.513</b>	<b>213.879</b>	<b>197.052</b>	<b>9.859</b>	<b>6.968</b>	<b>68.634</b>	<b>24,29</b>
A dustina	11.486	8.445	7.700	479	266	3.041	26,48
Antas	9.180	7.690	7.171	295	224	1.490	16,23
Banzaê	9.106	6.730	6.282	266	182	2.376	26,09
Cícero Dantas	22.161	17.752	16.161	1.054	537	4.409	19,90
Cipó	11.368	9.047	8.442	304	301	2.321	20,42
Coronel João Sá	12.165	8.942	8.263	405	274	3.223	26,49
Euclides da Cunha	36.550	28.986	27.100	944	942	7.564	20,69
Fátima	13.594	10.082	9.244	539	299	3.512	25,83

**2.7.3.3 Eleitorado, votantes, abstenções, votos válidos, brancos e nulos na eleição para deputado federal, segundo o território de identidade e municípios – Bahia – 2010**

(continuação)

Território de identidade e municípios	Eleitorado	Total de votos	Votos			Abstenções	Abstenções/eleitorado %
			Válidos	Brancos	Nulos		
Heliópolis	10.629	7.363	6.712	430	221	3.266	30,73
Jeremoabo	23.301	18.548	17.348	531	669	4.753	20,40
Nova Soure	16.605	13.206	12.103	603	500	3.399	20,47
Novo Triunfo	7.543	5.287	5.018	105	164	2.256	29,91
Paripiranga	22.105	16.063	13.863	1.580	620	6.042	27,33
Pedro Alexandre	8.890	6.479	5.991	257	231	2.411	27,12
Ribeira do Amparo	10.489	7.818	7.183	329	306	2.671	25,46
Ribeira do Pombal	37.114	26.665	24.604	1.267	794	10.449	28,15
Santa Brígida	11.164	8.049	7.527	246	276	3.115	27,90
Sítio do Quinto	9.063	6.727	6.340	225	162	2.336	25,78
<b>Agreste de Alagoinhas/Litoral Norte</b>	<b>434.689</b>	<b>338.397</b>	<b>296.950</b>	<b>24.377</b>	<b>17.070</b>	<b>96.292</b>	<b>22,15</b>
Acajutiba	9.735	7.884	7.112	481	291	1.851	19,01
Alagoinhas	97.745	77.861	65.390	5.297	7.174	19.884	20,34
Aporá	12.760	8.981	8.225	415	341	3.779	29,62
Araçás	9.706	7.244	6.513	483	248	2.462	25,37
Aramari	7.318	6.271	5.797	245	229	1.047	14,31
Cardeal da Silva	6.466	4.716	4.196	297	223	1.750	27,06
Catu	34.989	30.398	25.706	3.384	1.308	4.591	13,12
Conde	15.090	11.146	10.295	496	355	3.944	26,14
Crisópolis	15.670	10.476	9.716	439	321	5.194	33,15
Entre Rios	27.157	19.621	16.905	1.841	875	7.536	27,75
Esplanada	20.860	16.684	14.605	1.414	665	4.176	20,02
Inhambupe	22.107	18.164	16.443	1.057	664	3.943	17,84
Itanagra	4.304	3.313	3.094	126	93	991	23,03
Itapicuru	20.963	14.263	12.898	773	592	6.700	31,96
Jandaíra	7.186	5.203	4.857	156	190	1.983	27,60
Mata de São João	29.658	24.465	21.128	2.426	911	5.193	17,51
Olindina	19.766	13.675	12.287	885	503	6.091	30,82
Ouriçangas	6.342	5.052	4.718	161	173	1.290	20,34
Pedrão	5.410	4.341	3.982	235	124	1.069	19,76
Pojuca	22.282	20.134	16.763	2.352	1.019	2.148	9,64
Rio Real	26.598	19.777	18.394	871	512	6.821	25,64
Sátiro Dias	12.577	8.728	7.926	543	259	3.849	30,60
<b>Portal do Sertão</b>	<b>581.845</b>	<b>482.841</b>	<b>430.066</b>	<b>32.961</b>	<b>19.814</b>	<b>99.004</b>	<b>17,02</b>
Água Fria	10.700	8.678	7.936	277	465	2.022	18,90
Amélia Rodrigues	15.799	13.478	11.677	1.232	569	2.321	14,69
Anguera	7.899	6.555	5.990	384	181	1.344	17,01
Antônio Cardoso	9.298	8.018	7.408	380	230	1.280	13,77
Conceição da Feira	13.021	11.350	9.874	1.029	447	1.671	12,83
Conceição do Jacuípe	19.273	16.731	14.872	1.269	590	2.542	13,19
Coração de Maria	17.966	14.993	13.492	984	517	2.973	16,55
Feira de Santana	359.314	298.991	265.652	20.428	12.911	60.323	16,79



### 2.7.3.3 Eleitorado, votantes, abstenções, votos válidos, brancos e nulos na eleição para deputado federal, segundo o território de identidade e municípios – Bahia – 2010

(continuação)

Território de identidade e municípios	Eleitorado	Total de votos	Votos			Abstenções	Abstenções/eleitorado %
			Válidos	Branco	Nulos		
Ipecaetá	11.278	9.164	8.550	329	285	2.114	18,74
Irará	19.733	15.978	14.478	925	575	3.755	19,03
Santa Bárbara	15.381	12.616	11.494	680	442	2.765	17,98
Santanópolis	7.490	6.179	5.560	394	225	1.311	17,50
Santo Estêvão	33.466	24.531	22.032	1.543	956	8.935	26,70
São Gonçalo dos Campos	20.921	18.489	15.779	1.925	785	2.432	11,62
Tanquinho	5.561	4.827	4.443	232	152	734	13,20
Teodoro Sampaio	6.018	4.862	4.406	290	166	1.156	19,21
Terra Nova	8.727	7.401	6.423	660	318	1.326	15,19
<b>Vitória da Conquista</b>	<b>488.649</b>	<b>359.825</b>	<b>331.433</b>	<b>15.047</b>	<b>13.345</b>	<b>128.824</b>	<b>26,36</b>
Anagé	16.746	13.058	12.283	340	435	3.688	22,02
Aracatu	11.333	8.433	8.016	190	227	2.900	25,59
Barra do Choça	24.011	17.330	15.853	803	674	6.681	27,82
Belo Campo	13.811	9.322	8.731	327	264	4.489	32,50
Bom Jesus da Serra	7.942	5.412	5.074	119	219	2.530	31,86
Caetanos	8.440	5.625	5.268	170	187	2.815	33,35
Cândido Sales	21.010	13.878	12.869	618	391	7.132	33,95
Caraíbas	7.213	5.480	5.214	87	179	1.733	24,03
Condeúba	13.493	9.790	9.080	368	342	3.703	27,44
Cordeiros	5.675	4.328	4.025	113	190	1.347	23,74
Encruzilhada	16.121	10.747	10.021	353	373	5.374	33,34
Guajeru	7.242	4.450	4.116	185	149	2.792	38,55
Jacaraci	10.756	7.621	7.006	348	267	3.135	29,15
Licínio de Almeida	8.468	6.599	6.055	312	232	1.869	22,07
Maetinga	6.366	3.859	3.588	84	187	2.507	39,38
Mirante	7.051	5.053	4.723	111	219	1.998	28,34
Mortugaba	8.441	6.323	5.948	193	182	2.118	25,09
Piripá	8.641	5.409	5.104	115	190	3.232	37,40
Planalto	15.296	12.691	11.936	398	357	2.605	17,03
Poções	32.455	21.973	19.407	1.209	1.357	10.482	32,30
Presidente Jânio Quadros	10.910	6.527	6.103	194	230	4.383	40,17
Ribeirão do Largo	8.542	6.101	5.779	124	198	2.441	28,58
Tremedal	13.766	9.841	9.239	226	376	3.925	28,51
Vitória da Conquista	204.920	159.975	145.995	8.060	5.920	44.945	21,93
<b>Recôncavo</b>	<b>405.475</b>	<b>335.326</b>	<b>300.991</b>	<b>22.259</b>	<b>12.076</b>	<b>70.149</b>	<b>17,30</b>
Cabaceiras do Paraguaçu	12.558	8.955	8.247	417	291	3.603	28,69
Cachoeira	21.657	18.413	16.583	1.216	614	3.244	14,98
Castro Alves	20.613	16.255	15.026	787	442	4.358	21,14
Conceição do Almeida	13.608	10.345	9.478	507	360	3.263	23,98
Cruz das Almas	36.989	32.536	29.003	2.529	1.004	4.453	12,04
Dom Macedo Costa	3.424	2.883	2.648	121	114	541	15,80

**2.7.3.3 Eleitorado, votantes, abstenções, votos válidos, brancos e nulos na eleição para deputado federal, segundo o território de identidade e municípios – Bahia – 2010**

(continuação)

Território de identidade e municípios	Eleitorado	Total de votos	Votos			Abstenções	Abstenções/eleitorado %
			Válidos	Brancos	Nulos		
Governador Mangabeira	15.070	11.691	10.764	617	310	3.379	22,42
Maragogipe	27.737	23.546	21.105	1.388	1.053	4.191	15,11
Muniz Ferreira	6.523	5.405	5.043	223	139	1.118	17,14
Muritiba	22.113	16.407	14.333	1.361	713	5.706	25,80
Nazaré	19.890	16.137	14.800	863	474	3.753	18,87
Santo Amaro	39.625	33.916	30.272	2.450	1.194	5.709	14,41
Santo Antônio de Jesus	61.438	49.272	43.150	3.746	2.376	12.166	19,80
São Felipe	14.973	12.016	11.141	555	320	2.957	19,75
São Félix	9.047	7.724	6.849	539	336	1.323	14,62
São Francisco do Conde	24.345	21.819	19.207	1.928	684	2.526	10,38
São Sebastião do Passé	27.961	24.438	21.583	1.874	981	3.523	12,60
Sapeaçu	12.415	10.503	9.638	515	350	1.912	15,40
Saubara	9.160	7.592	6.988	445	159	1.568	17,12
Varzedo	6.329	5.473	5.133	178	162	856	13,53
<b>Médio Rio de Contas</b>	<b>246.305</b>	<b>186.651</b>	<b>170.476</b>	<b>8.277</b>	<b>7.898</b>	<b>59.654</b>	<b>24,22</b>
Aiquara	3.989	3.043	2.832	113	98	946	23,72
Apuarema	5.500	4.125	3.890	105	130	1.375	25,00
Barra do Rocha	4.205	3.041	2.851	92	98	1.164	27,68
Boa Nova	12.712	8.154	7.455	330	369	4.558	35,86
Dário Meira	8.913	5.769	5.270	137	362	3.144	35,27
Gongogi	6.556	3.700	3.470	97	133	2.856	43,56
Ibirataia	17.364	11.363	10.575	414	374	6.001	34,56
Ipiaú	27.402	22.380	20.366	1.085	929	5.022	18,33
Itagi	9.677	7.548	7.149	159	240	2.129	22,00
Itagibá	10.546	8.432	7.866	265	301	2.114	20,05
Itamari	6.119	4.812	4.571	110	131	1.307	21,36
Jequié	93.189	74.649	67.788	4.258	2.603	18.540	19,90
Jitaúna	13.793	9.015	8.399	319	297	4.778	34,64
Manoel Vitorino	8.857	7.527	7.064	221	242	1.330	15,02
Nova Ibiá	5.075	3.996	3.715	166	115	1.079	21,26
Ubatã	12.408	9.097	7.215	406	1.476	3.311	26,68
<b>Bacia do Rio Corrente</b>	<b>151.425</b>	<b>112.640</b>	<b>103.975</b>	<b>5.114</b>	<b>3.551</b>	<b>38.785</b>	<b>25,61</b>
Brejolândia	7.205	5.604	5.088	331	185	1.601	22,22
Canápolis	6.971	5.744	5.172	374	198	1.227	17,60
Cocos	14.049	9.698	9.060	323	315	4.351	30,97
Coribe	12.359	8.640	8.153	326	161	3.719	30,09
Correntina	24.807	17.506	15.857	927	722	7.301	29,43
Jaborandi	6.884	5.508	5.085	288	135	1.376	19,99
Santa Maria da Vitória	28.036	20.400	18.760	941	699	7.636	27,24
Santana	17.900	14.612	13.625	527	460	3.288	18,37
São Félix do Coribe	8.971	7.411	6.941	254	216	1.560	17,39

### 2.7.3.3 Eleitorado, votantes, abstenções, votos válidos, brancos e nulos na eleição para deputado federal, segundo o território de identidade e municípios – Bahia – 2010

(conclusão)

Território de identidade e municípios	Eleitorado	Total de votos	Votos			Abstenções	Abstenções/eleitorado %
			Válidos	Branco	Nulos		
Serra Dourada	14.568	10.666	10.099	332	235	3.902	26,78
Tabocas do Brejo Velho	9.675	6.851	6.135	491	225	2.824	29,19
#DIV/0!							
<b>Itaparica</b>	<b>114.461</b>	<b>89.025</b>	<b>82.101</b>	<b>4.427</b>	<b>2.497</b>	<b>25.436</b>	<b>22,22</b>
Abaré	10.782	9.467	9.040	190	237	1.315	12,20
Chorrochó	7.973	6.631	6.364	117	150	1.342	16,83
Glória	11.785	8.938	8.039	644	255	2.847	24,16
Macururé	6.269	4.800	4.588	104	108	1.469	23,43
Paulo Afonso	72.287	54.751	49.869	3.260	1.622	17.536	24,26
Rodelas	5.365	4.438	4.201	112	125	927	17,28
<b>Piemonte Norte do Itapicuru</b>	<b>171.038</b>	<b>138.270</b>	<b>127.485</b>	<b>6.639</b>	<b>4.146</b>	<b>32.768</b>	<b>19,16</b>
Andorinha	11.840	9.132	8.434	416	282	2.708	22,87
Antônio Gonçalves	6.864	5.608	5.223	201	184	1.256	18,30
Caldeirão Grande	6.927	5.549	5.182	160	207	1.378	19,89
Campo Formoso	44.322	35.314	32.233	2.040	1.041	9.008	20,32
Filadélfia	13.161	9.632	8.702	649	281	3.529	26,81
Jaguarari	19.448	16.287	14.731	995	561	3.161	16,25
Pindobaçu	13.466	10.917	10.102	526	289	2.549	18,93
Ponto Novo	11.448	8.172	7.665	287	220	3.276	28,62
Senhor do Bonfim	43.562	37.659	35.213	1.365	1.081	5.903	13,55
<b>Metropolitano de Salvador</b>	<b>2.291.948</b>	<b>1.888.258</b>	<b>1.591.196</b>	<b>167.814</b>	<b>129.248</b>	<b>403.690</b>	<b>17,61</b>
Camaçari	134.108	113.476	96.521	11.086	5.869	20.632	15,38
Candeias	54.250	45.713	39.807	4.210	1.696	8.537	15,74
Dias D'Ávila	38.857	31.474	28.489	1.863	1.122	7.383	19,00
Itaparica	14.725	11.371	10.316	651	404	3.354	22,78
Lauro de Freitas	97.516	80.574	69.353	6.989	4.232	16.942	17,37
Madre de Deus	12.222	10.706	9.420	649	637	1.516	12,40
Salinas da Margarida	8.589	7.408	6.877	365	166	1.181	13,75
Salvador	1.831.496	1.506.475	1.259.242	135.233	112.000	325.021	17,75
Simões Filho	72.831	60.070	52.125	5.396	2.549	12.761	17,52
Vera Cruz	27.354	20.991	19.046	1.372	573	6.363	23,26

Fonte: TRE-BA.

**2.7.3.4 Eleitorado, votantes, abstenções, votos válidos, brancos e nulos na eleição para deputado estadual, segundo o território de identidade e municípios – Bahia – 2010**

(continua)

Território de identidade e municípios	Eleitorado	Total de votos	Votos			Abstenções	Abstenções/eleitorado %
			Válidos	Brancos	Nulos		
<b>Estado da Bahia</b>	<b>9.544.368</b>	<b>7.486.735</b>	<b>6.771.344</b>	<b>385.945</b>	<b>329.446</b>	<b>2.057.633</b>	<b>21,56</b>
<b>Irecê</b>	<b>280.450</b>	<b>216.156</b>	<b>203.673</b>	<b>7.636</b>	<b>4.847</b>	<b>64.294</b>	<b>22,93</b>
América Dourada	11.801	8.295	7.856	255	184	3.506	29,71
Barra do Mendes	10.989	8.017	7.403	351	263	2.972	27,05
Barro Alto	8.596	7.038	6.587	294	157	1.558	18,12
Cafarnaum	12.187	8.637	8.022	445	170	3.550	29,13
Canarana	15.163	12.361	11.794	378	189	2.802	18,48
Central	11.604	9.631	9.026	400	205	1.973	17,00
Gentio do Ouro	7.583	6.360	6.083	166	111	1.223	16,13
Ibipeba	12.460	9.368	8.916	281	171	3.092	24,82
Ibititá	12.533	10.205	9.545	343	317	2.328	18,57
Ipupiara	7.083	5.368	4.999	219	150	1.715	24,21
Irecê	42.271	31.619	29.599	1.062	958	10.652	25,20
Itaguaçu da Bahia	8.569	6.687	6.445	131	111	1.882	21,96
João Dourado	16.446	12.342	11.589	506	247	4.104	24,95
Jussara	10.615	8.355	7.856	289	210	2.260	21,29
Lapão	20.003	14.806	14.022	521	263	5.197	25,98
Mulungu do Morro	8.567	5.950	5.632	240	78	2.617	30,55
Presidente Dutra	9.786	8.199	7.704	297	198	1.587	16,22
São Gabriel	13.411	11.067	10.407	425	235	2.344	17,48
Uibaí	9.934	7.760	7.221	378	161	2.174	21,88
Xique-Xique	30.849	24.091	22.967	655	469	6.758	21,91
<b>Velho Chico</b>	<b>255.915</b>	<b>189.406</b>	<b>178.929</b>	<b>6.547</b>	<b>3.930</b>	<b>66.509</b>	<b>25,99</b>
Barra	32.367	22.727	21.904	401	422	9.640	29,78
Bom Jesus da Lapa	42.776	30.102	28.408	1.001	693	12.674	29,63
Brotas de Macaúbas	8.182	6.401	6.109	146	146	1.781	21,77
Carinhanha	19.654	14.166	13.626	300	240	5.488	27,92
Feira da Mata	4.472	3.266	3.148	83	35	1.206	26,97
Ibotirama	16.745	13.606	13.032	301	273	3.139	18,75
Igaporã	10.082	8.283	7.499	582	202	1.799	17,84
Malhada	11.791	8.436	8.095	236	105	3.355	28,45
Matina	8.216	6.132	5.720	183	229	2.084	25,37
Morpará	6.495	5.097	4.872	138	87	1.398	21,52
Muquém do São Francisco	7.384	5.717	5.553	77	87	1.667	22,58
Oliveira dos Brejinhos	14.976	11.606	10.711	634	261	3.370	22,50
Paratinga	19.832	15.756	14.998	487	271	4.076	20,55
Riacho de Santana	20.641	16.307	14.680	1.217	410	4.334	21,00
Serra do Ramalho	23.386	15.417	14.478	577	362	7.969	34,08
Sítio do Mato	8.916	6.387	6.096	184	107	2.529	28,36

### 2.7.3.4 Eleitorado, votantes, abstenções, votos válidos, brancos e nulos na eleição para deputado estadual, segundo o território de identidade e municípios – Bahia – 2010

(continuação)

Território de identidade e municípios	Eleitorado	Total de votos	Votos			Abstenções	Abstenções/eleitorado %
			Válidos	Brancos	Nulos		
<b>Chapada Diamantina</b>	<b>243.880</b>	<b>189.748</b>	<b>172.806</b>	<b>6.991</b>	<b>9.951</b>	<b>54.132</b>	<b>22,20</b>
Abaíra	6.504	5.183	4.757	208	218	1.321	20,31
Andaraí	9.836	6.944	6.484	196	264	2.892	29,40
Barra da Estiva	15.730	12.705	11.857	472	376	3.025	19,23
Boninal	8.759	6.313	5.910	227	176	2.446	27,93
Bonito	10.445	7.739	7.196	361	182	2.706	25,91
Ibicoara	10.868	8.640	7.883	386	371	2.228	20,50
Ibitiara	10.470	8.370	7.929	214	227	2.100	20,06
Iraquara	13.844	11.189	10.456	474	259	2.655	19,18
Itaeté	9.223	7.229	4.547	183	2.499	1.994	21,62
Jussiape	6.318	5.000	4.791	137	72	1.318	20,86
Lençóis	6.616	4.801	4.369	181	251	1.815	27,43
Marcionílio Souza	7.112	5.230	4.700	173	357	1.882	26,46
Morro do Chapéu	21.729	17.228	15.440	521	1.267	4.501	20,71
Mucugê	7.985	6.383	5.834	246	303	1.602	20,06
Nova Redenção	5.525	4.365	3.856	137	372	1.160	21,00
Novo Horizonte	7.100	5.861	5.556	187	118	1.239	17,45
Palmeiras	5.541	4.524	3.620	151	753	1.017	18,35
Piatã	13.748	10.216	9.489	421	306	3.532	25,69
Rio de Contas	11.165	8.534	8.051	338	145	2.631	23,56
Seabra	26.779	21.442	19.804	1.094	544	5.337	19,93
Souto Soares	10.097	8.070	7.534	368	168	2.027	20,08
Utinga	11.698	9.059	8.629	200	230	2.639	22,56
Wagner	6.788	4.723	4.114	116	493	2.065	30,42
<b>Sisal</b>	<b>415.924</b>	<b>319.418</b>	<b>299.300</b>	<b>11.745</b>	<b>8.373</b>	<b>96.506</b>	<b>23,20</b>
Araci	36.596	25.270	24.345	488	437	11.326	30,95
Barrocas	11.042	8.880	8.400	267	213	2.162	19,58
Biritinga	10.462	8.596	7.939	349	308	1.866	17,84
Candeal	6.227	5.390	5.035	222	133	837	13,44
Cansanção	24.631	17.046	16.244	443	359	7.585	30,79
Conceição do Coité	43.225	36.844	34.765	1.370	709	6.381	14,76
Ichu	4.490	3.902	3.648	148	106	588	13,10
Itiúba	27.323	19.508	18.473	638	397	7.815	28,60
Lamarão	6.934	4.685	4.380	168	137	2.249	32,43
Monte Santo	40.012	28.186	26.554	925	707	11.826	29,56
Nordestina	9.415	6.539	6.142	221	176	2.876	30,55
Queimadas	17.165	13.591	12.743	523	325	3.574	20,82
Quijingue	18.534	14.343	13.737	333	273	4.191	22,61
Retirolândia	9.473	8.270	7.745	332	193	1.203	12,70
Santaluz	26.358	20.425	19.143	794	488	5.933	22,51
São Domingos	6.361	5.416	5.105	196	115	945	14,86
Serrinha	48.321	41.060	37.607	1.629	1.824	7.261	15,03

**2.7.3.4 Eleitorado, votantes, abstenções, votos válidos, brancos e nulos na eleição para deputado estadual, segundo o território de identidade e municípios – Bahia – 2010**

(continuação)

Território de identidade e municípios	Eleitorado	Total de votos	Votos			Abstenções	Abstenções/eleitorado %
			Válidos	Branco	Nulos		
Teofilândia	15.589	11.507	10.661	484	362	4.082	26,19
Tucano	37.190	25.969	23.764	1.493	712	11.221	30,17
Valente	16.576	13.991	12.870	722	399	2.585	15,59
<b>Litoral Sul</b>	<b>546.583</b>	<b>412.602</b>	<b>378.904</b>	<b>19.496</b>	<b>14.202</b>	<b>133.981</b>	<b>24,51</b>
Almadina	4.831	3.659	3.525	63	71	1.172	24,26
Arataca	5.744	4.443	4.273	91	79	1.301	22,65
Aurelino Leal	10.670	6.847	6.517	151	179	3.823	35,83
Barro Preto	4.757	3.908	3.600	177	131	849	17,85
Buerarema	12.678	10.146	9.606	272	268	2.532	19,97
Camacan	17.365	13.579	12.661	555	363	3.786	21,80
Canavieiras	25.994	17.028	15.958	529	541	8.966	34,49
Coaraci	15.536	12.465	11.830	345	290	3.071	19,77
Floresta Azul	6.918	5.539	5.219	170	150	1.379	19,93
Ibicaraí	16.367	13.009	12.022	563	424	3.358	20,52
Ibirapitanga	11.591	9.224	8.753	261	210	2.367	20,42
Ilhéus	129.706	95.880	84.874	6.560	4.446	33.826	26,08
Itabuna	139.788	112.105	101.880	6.264	3.961	27.683	19,80
Itacaré	10.336	8.827	8.030	411	386	1.509	14,60
Itaju do Colônia	4.221	3.405	3.259	78	68	816	19,33
Itajuípe	15.246	12.153	11.332	479	342	3.093	20,29
Itapé	8.706	6.397	5.957	252	188	2.309	26,52
Itapitanga	7.046	4.613	4.408	117	88	2.433	34,53
Jussari	4.430	3.408	3.264	61	83	1.022	23,07
Maraú	12.288	8.284	7.790	284	210	4.004	32,58
Mascote	8.963	6.711	6.443	126	142	2.252	25,13
Pau Brasil	7.198	5.449	5.142	165	142	1.749	24,30
Santa Luzia	9.876	6.122	5.821	139	162	3.754	38,01
São José da Vitória	4.778	3.707	3.533	96	78	1.071	22,42
Ubaitaba	16.823	11.195	10.473	364	358	5.628	33,45
Una	18.811	12.062	11.233	490	339	6.749	35,88
Uruçuca	15.916	12.437	11.501	433	503	3.479	21,86
<b>Baixo Sul</b>	<b>216.588</b>	<b>168.340</b>	<b>155.271</b>	<b>7.830</b>	<b>5.239</b>	<b>48.248</b>	<b>22,28</b>
Aratuípe	6.968	5.654	5.315	154	185	1.314	18,86
Cairu	9.045	7.530	7.020	310	200	1.515	16,75
Camamu	23.298	16.145	15.180	491	474	7.153	30,70
Gandu	18.265	15.292	14.258	580	454	2.973	16,28
Igrapiúna	9.541	6.805	6.385	235	185	2.736	28,68
Ituberá	18.871	13.761	12.721	674	366	5.110	27,08
Jaguaripe	10.380	8.250	7.599	415	236	2.130	20,52
Nilo Peçanha	7.241	6.057	5.522	376	159	1.184	16,35
Piraí do Norte	5.206	4.319	4.038	174	107	887	17,04
Presidente Tancredo Neves	17.694	13.621	12.678	549	394	4.073	23,02

### 2.7.3.4 Eleitorado, votantes, abstenções, votos válidos, brancos e nulos na eleição para deputado estadual, segundo o território de identidade e municípios – Bahia – 2010

(continuação)

Território de identidade e municípios	Eleitorado	Total de votos	Votos			Abstenções	Abstenções/eleitorado %
			Válidos	Branco	Nulos		
Taperoá	10.947	8.884	8.366	296	222	2.063	18,85
Teolândia	9.064	7.497	7.032	292	173	1.567	17,29
Valença	57.679	44.223	39.353	3.016	1.854	13.456	23,33
Wenceslau Guimarães	12.389	10.302	9.804	268	230	2.087	16,85
<b>Extremo Sul</b>	<b>496.784</b>	<b>365.654</b>	<b>335.933</b>	<b>18.076</b>	<b>11.645</b>	<b>131.130</b>	<b>26,40</b>
Alcobaça	15.771	11.072	10.258	568	246	4.699	29,80
Belmonte	13.663	10.341	9.519	464	358	3.322	24,31
Caravelas	12.323	9.700	8.609	614	477	2.623	21,29
Eunápolis	68.174	50.348	46.413	2.141	1.794	17.826	26,15
Guaratinga	13.842	10.834	10.432	206	196	3.008	21,73
Ibirapoã	5.501	4.385	4.113	190	82	1.116	20,29
Itabela	21.413	14.956	13.804	653	499	6.457	30,15
Itagimirim	5.146	3.916	3.717	69	130	1.230	23,90
Itamaraju	38.993	30.379	27.910	1.587	882	8.614	22,09
Itanhém	15.012	11.025	10.342	382	301	3.987	26,56
Itapebi	6.781	4.821	4.572	117	132	1.960	28,90
Jucuruçu	7.324	5.810	5.544	115	151	1.514	20,67
Lajedão	3.512	2.928	2.783	89	56	584	16,63
Medeiros Neto	16.552	12.901	12.030	472	399	3.651	22,06
Mucuri	25.397	16.879	15.436	1.012	431	8.518	33,54
Nova Viçosa	25.704	18.310	16.923	958	429	7.394	28,77
Porto Seguro	71.958	52.904	47.097	3.609	2.198	19.054	26,48
Prado	19.507	13.243	12.364	488	391	6.264	32,11
Santa Cruz Cabrália	15.621	11.012	9.731	780	501	4.609	29,51
Teixeira de Freitas	88.896	65.770	60.391	3.456	1.923	23.126	26,01
Vereda	5.694	4.120	3.945	106	69	1.574	27,64
<b>Itapetinga</b>	<b>169.944</b>	<b>128.868</b>	<b>120.759</b>	<b>4.860</b>	<b>3.249</b>	<b>41.076</b>	<b>24,17</b>
Caatiba	6.835	4.745	4.521	111	113	2.090	30,58
Firmino Alves	3.883	3.112	2.943	122	47	771	19,86
Ibicuí	10.440	8.274	7.872	228	174	2.166	20,75
Iguaí	19.388	12.831	11.979	438	414	6.557	33,82
Itambé	19.129	13.699	13.039	356	304	5.430	28,39
Itapetinga	40.329	34.010	31.105	2.014	891	6.319	15,67
Itarantim	11.988	9.544	9.073	262	209	2.444	20,39
Itororó	15.532	11.511	10.783	459	269	4.021	25,89
Macarani	12.529	9.643	9.087	268	288	2.886	23,03
Maiquinique	6.289	4.909	4.650	139	120	1.380	21,94
Nova Canaã	10.676	7.999	7.557	197	245	2.677	25,07
Potiraguá	8.576	5.749	5.473	171	105	2.827	32,96
Santa Cruz da Vitória	4.350	2.842	2.677	95	70	1.508	34,67
<b>Vale do Jequiçá</b>	<b>228.914</b>	<b>174.205</b>	<b>162.950</b>	<b>6.793</b>	<b>4.462</b>	<b>54.709</b>	<b>23,90</b>
Amargosa	22.339	18.021	16.800	693	528	4.318	19,33

**2.7.3.4 Eleitorado, votantes, abstenções, votos válidos, brancos e nulos na eleição para deputado estadual, segundo o território de identidade e municípios – Bahia – 2010**

(continuação)

Território de identidade e municípios	Eleitorado	Total de votos	Votos			Abstenções	Abstenções/eleitorado %
			Válidos	Brancos	Nulos		
Brejões	11.391	7.920	7.483	256	181	3.471	30,47
Cravolândia	4.045	3.120	2.841	193	86	925	22,87
Elísio Medrado	7.109	5.726	5.450	156	120	1.383	19,45
Irajuba	4.792	4.071	3.897	113	61	721	15,05
Iramaia	9.329	6.619	6.258	193	168	2.710	29,05
Itaquara	5.812	4.611	4.330	159	122	1.201	20,66
Itiruçu	9.534	7.185	6.633	379	173	2.349	24,64
Jaguaquara	33.802	24.002	21.813	1.265	924	9.800	28,99
Jiquiriçá	10.403	7.734	7.285	301	148	2.669	25,66
Lafayette Coutinho	3.215	2.754	2.606	85	63	461	14,34
Lagedo do Tabocal	5.504	4.352	4.000	231	121	1.152	20,93
Laje	17.635	13.488	12.844	409	235	4.147	23,52
Maracás	19.377	13.312	12.171	771	370	6.065	31,30
Milagres	8.238	6.745	6.497	132	116	1.493	18,12
Mutuípe	17.152	12.845	12.214	330	301	4.307	25,11
Nova Itarana	5.051	4.009	3.770	146	93	1.042	20,63
Planaltino	5.538	4.538	4.136	293	109	1.000	18,06
Santa Inês	7.316	5.605	5.227	252	126	1.711	23,39
São Miguel das Matas	7.720	6.591	6.278	164	149	1.129	14,62
Ubaíra	13.612	10.957	10.417	272	268	2.655	19,50
<b>Sertão do São Francisco</b>	<b>331.745</b>	<b>261.657</b>	<b>234.493</b>	<b>7.985</b>	<b>19.179</b>	<b>70.088</b>	<b>21,13</b>
Campo Alegre de Lourdes	19.842	13.400	12.827	245	328	6.442	32,47
Canudos	11.538	8.417	8.121	111	185	3.121	27,05
Casa Nova	44.222	36.819	32.821	1.503	2.495	7.403	16,74
Curaçá	23.167	18.165	17.321	412	432	5.002	21,59
Juazeiro	125.191	101.445	84.670	3.524	13.251	23.746	18,97
Pilão Arcado	21.289	16.375	15.731	222	422	4.914	23,08
Remanso	25.804	20.641	19.511	426	704	5.163	20,01
Sento Sé	26.710	19.141	18.170	445	526	7.569	28,34
Sobradinho	14.871	12.389	11.471	446	472	2.482	16,69
Uauá	19.111	14.865	13.850	651	364	4.246	22,22
<b>Oeste Baiano</b>	<b>254.667</b>	<b>196.159</b>	<b>181.334</b>	<b>7.964</b>	<b>6.861</b>	<b>58.508</b>	<b>22,97</b>
Angical	11.235	9.130	8.686	214	230	2.105	18,74
Baianópolis	9.974	8.141	7.670	222	249	1.833	18,38
Barreiras	81.283	63.989	58.664	3.313	2.012	17.294	21,28
Buritirama	14.132	9.615	8.208	90	1.317	4.517	31,96
Catolândia	3.198	2.609	2.400	118	91	589	18,42
Cotegipe	9.974	7.256	6.873	182	201	2.718	27,25
Cristópolis	10.594	8.467	8.047	181	239	2.127	20,08
Formosa do Rio Preto	15.655	11.675	11.111	295	269	3.980	25,42
Luís Eduardo Magalhães	26.060	20.814	18.537	1.524	753	5.246	20,13
Mansidão	9.040	5.658	5.466	96	96	3.382	37,41



### 2.7.3.4 Eleitorado, votantes, abstenções, votos válidos, brancos e nulos na eleição para deputado estadual, segundo o território de identidade e municípios – Bahia – 2010

(continuação)

Território de identidade e municípios	Eleitorado	Total de votos	Votos			Abstenções	Abstenções/eleitorado %
			Válidos	Branco	Nulos		
Riachão das Neves	16.030	12.485	11.639	422	424	3.545	22,11
Santa Rita de Cássia	20.763	14.734	13.589	760	385	6.029	29,04
São Desidério	17.378	14.388	13.632	328	428	2.990	17,21
Wanderley	9.351	7.198	6.812	219	167	2.153	23,02
<b>Bacia do Paramirim</b>	<b>117.398</b>	<b>83.754</b>	<b>77.839</b>	<b>4.000</b>	<b>1.915</b>	<b>33.644</b>	<b>28,66</b>
Boquira	14.411	10.657	10.008	431	218	3.754	26,05
Botuporã	8.765	6.079	5.711	248	120	2.686	30,64
Caturama	6.667	4.790	4.403	290	97	1.877	28,15
Érico Cardoso	8.677	5.770	5.433	256	81	2.907	33,50
Ibipitanga	10.615	7.484	7.104	269	111	3.131	29,50
Macaúbas	31.797	22.869	21.194	951	724	8.928	28,08
Paramirim	15.617	11.144	10.343	576	225	4.473	28,64
Rio do Pires	9.120	6.432	6.170	162	100	2.688	29,47
Tanque Novo	11.729	8.529	7.473	817	239	3.200	27,28
<b>Sertão Produtivo</b>	<b>312.176</b>	<b>247.022</b>	<b>229.998</b>	<b>10.395</b>	<b>6.629</b>	<b>65.154</b>	<b>20,87</b>
Brumado	41.554	35.660	32.395	2.030	1.235	5.894	14,18
Caculé	14.538	11.561	10.744	511	306	2.977	20,48
Caetité	33.642	26.605	24.255	1.292	1.058	7.037	20,92
Candiba	9.338	7.893	7.254	453	186	1.445	15,47
Contendas do Sincorá	3.039	2.604	2.481	77	46	435	14,31
Dom Basílio	8.849	7.181	6.336	690	155	1.668	18,85
Guanambi	54.733	43.571	40.799	1.491	1.281	11.162	20,39
Ibiassucê	8.366	6.142	5.880	145	117	2.224	26,58
Ituaçu	13.304	10.793	10.094	441	258	2.511	18,87
Iuiú	7.836	5.810	5.638	107	65	2.026	25,86
Lagoa Real	9.595	7.014	6.741	155	118	2.581	26,90
Livramento de Nossa Senhora	31.195	23.119	21.219	1.282	618	8.076	25,89
Malhada de Pedras	6.204	5.133	4.917	123	93	1.071	17,26
Palmas de Monte Alto	14.915	11.992	11.456	287	249	2.923	19,60
Pindaí	11.338	8.580	8.147	257	176	2.758	24,33
Rio do Antônio	11.030	7.477	7.068	213	196	3.553	32,21
Sebastião Laranjeiras	6.384	4.801	4.576	149	76	1.583	24,80
Tanhaçu	15.089	12.671	12.159	281	231	2.418	16,02
Urandi	11.227	8.415	7.839	411	165	2.812	25,05
<b>Piemonte do Paraguaçu</b>	<b>197.452</b>	<b>148.957</b>	<b>126.922</b>	<b>5.407</b>	<b>16.628</b>	<b>48.495</b>	<b>24,56</b>
Boa Vista do Tupim	11.614	9.381	4.847	181	4.353	2.233	19,23
laçu	20.718	13.367	12.162	702	503	7.351	35,48
Ibiquera	3.164	2.480	1.758	53	669	684	21,62
Itaberaba	35.553	29.440	20.926	1.262	7.252	6.113	17,19
Itatim	10.174	8.254	7.753	283	218	1.920	18,87
Lajedinho	2.838	2.345	2.112	36	197	493	17,37

**2.7.3.4 Eleitorado, votantes, abstenções, votos válidos, brancos e nulos na eleição para deputado estadual, segundo o território de identidade e municípios – Bahia – 2010**

(continuação)

Território de identidade e municípios	Eleitorado	Total de votos	Votos			Abstenções	Abstenções/eleitorado %
			Válidos	Branco	Nulos		
Macajuba	9.213	6.536	6.173	182	181	2.677	29,06
Miguel Calmon	21.754	15.531	14.504	523	504	6.223	28,61
Mundo Novo	14.124	10.893	10.076	491	326	3.231	22,88
Piritiba	12.075	9.737	9.061	320	356	2.338	19,36
Rafael Jambeiro	15.048	11.661	11.117	332	212	3.387	22,51
Ruy Barbosa	22.914	16.192	14.219	633	1.340	6.722	29,34
Santa Terezinha	7.721	5.829	5.383	243	203	1.892	24,50
Tapiramutá	10.542	7.311	6.831	166	314	3.231	30,65
<b>Bacia do Jacuípe</b>	<b>169.581</b>	<b>135.206</b>	<b>124.904</b>	<b>6.063</b>	<b>4.239</b>	<b>34.375</b>	<b>20,27</b>
Baixa Grande	14.140	11.017	10.151	550	316	3.123	22,09
Capela do Alto Alegre	8.400	6.790	6.386	254	150	1.610	19,17
Gavião	3.743	3.042	2.865	97	80	701	18,73
Ipirá	39.550	30.992	28.175	1.568	1.249	8.558	21,64
Mairi	13.111	10.123	9.396	406	321	2.988	22,79
Nova Fátima	6.126	5.139	4.852	163	124	987	16,11
Pé de Serra	9.583	7.744	7.395	207	142	1.839	19,19
Pintadas	7.510	5.720	5.421	141	158	1.790	23,83
Quixabeira	6.953	5.410	5.029	269	112	1.543	22,19
Riachão do Jacuípe	22.554	19.450	17.799	987	664	3.104	13,76
São José do Jacuípe	6.905	5.475	4.991	280	204	1.430	20,71
Serra Preta	15.209	11.904	11.177	367	360	3.305	21,73
Várzea da Roça	9.499	7.290	6.486	613	191	2.209	23,26
Várzea do Poço	6.298	5.110	4.781	161	168	1.188	18,86
<b>Piemonte da Diamantina</b>	<b>138.019</b>	<b>104.471</b>	<b>97.691</b>	<b>3.788</b>	<b>2.992</b>	<b>33.548</b>	<b>24,31</b>
Caém	8.591	6.276	5.906	180	190	2.315	26,95
Capim Grosso	19.556	14.714	13.480	824	410	4.842	24,76
Jacobina	49.464	39.982	37.095	1.630	1.257	9.482	19,17
Mirangaba	11.364	8.044	7.635	219	190	3.320	29,22
Ourolândia	12.569	8.624	8.270	165	189	3.945	31,39
Saúde	8.320	6.655	6.252	228	175	1.665	20,01
Serrolândia	9.606	6.919	6.452	238	229	2.687	27,97
Umburanas	9.439	6.959	6.755	79	125	2.480	26,27
Várzea Nova	9.110	6.298	5.846	225	227	2.812	30,87
<b>Semiárido Nordeste II</b>	<b>282.513</b>	<b>213.879</b>	<b>199.944</b>	<b>8.250</b>	<b>5.685</b>	<b>68.634</b>	<b>24,29</b>
Ajustina	11.486	8.445	7.816	445	184	3.041	26,48
Antas	9.180	7.690	7.283	242	165	1.490	16,23
Banzaê	9.106	6.730	6.441	197	92	2.376	26,09
Cícero Dantas	22.161	17.752	16.517	888	347	4.409	19,90
Cipó	11.368	9.047	8.584	252	211	2.321	20,42
Coronel João Sá	12.165	8.942	8.439	330	173	3.223	26,49
Euclides da Cunha	36.550	28.986	27.353	782	851	7.564	20,69

### 2.7.3.4 Eleitorado, votantes, abstenções, votos válidos, brancos e nulos na eleição para deputado estadual, segundo o território de identidade e municípios – Bahia – 2010

(continuação)

Território de identidade e municípios	Eleitorado	Total de votos	Votos			Abstenções	Abstenções/eleitorado %
			Válidos	Branco	Nulos		
Fátima	13.594	10.082	9.437	475	170	3.512	25,83
Heliópolis	10.629	7.363	6.699	416	248	3.266	30,73
Jeremoabo	23.301	18.548	17.733	442	373	4.753	20,40
Nova Soure	16.605	13.206	11.735	510	961	3.399	20,47
Novo Triunfo	7.543	5.287	5.089	86	112	2.256	29,91
Paripiranga	22.105	16.063	14.316	1.306	441	6.042	27,33
Pedro Alexandre	8.890	6.479	6.129	206	144	2.411	27,12
Ribeira do Amparo	10.489	7.818	7.353	278	187	2.671	25,46
Ribeira do Pombal	37.114	26.665	25.001	980	684	10.449	28,15
Santa Brígida	11.164	8.049	7.599	230	220	3.115	27,90
Sítio do Quinto	9.063	6.727	6.420	185	122	2.336	25,78
<b>Agreste de Alagoinhas/Litoral Norte</b>	<b>434.689</b>	<b>338.397</b>	<b>310.402</b>	<b>17.577</b>	<b>10.418</b>	<b>96.292</b>	<b>22,15</b>
Acajutiba	9.735	7.884	7.316	355	213	1.851	19,01
Alagoinhas	97.745	77.861	72.033	3.442	2.386	19.884	20,34
Aporá	12.760	8.981	8.377	323	281	3.779	29,62
Araçás	9.706	7.244	6.734	330	180	2.462	25,37
Aramari	7.318	6.271	5.904	197	170	1.047	14,31
Cardeal da Silva	6.466	4.716	4.280	250	186	1.750	27,06
Catu	34.989	30.398	27.037	2.265	1.096	4.591	13,12
Conde	15.090	11.146	10.455	418	273	3.944	26,14
Crisópolis	15.670	10.476	9.915	333	228	5.194	33,15
Entre Rios	27.157	19.621	17.477	1.406	738	7.536	27,75
Esplanada	20.860	16.684	14.789	1.240	655	4.176	20,02
Inhambupe	22.107	18.164	16.862	849	453	3.943	17,84
Itanagra	4.304	3.313	3.156	79	78	991	23,03
Itapicuru	20.963	14.263	13.262	624	377	6.700	31,96
Jandaíra	7.186	5.203	4.945	138	120	1.983	27,60
Mata de São João	29.658	24.465	22.069	1.588	808	5.193	17,51
Olindina	19.766	13.675	12.621	680	374	6.091	30,82
Ouriçangas	6.342	5.052	4.745	173	134	1.290	20,34
Pedrao	5.410	4.341	4.000	231	110	1.069	19,76
Pojuca	22.282	20.134	17.741	1.521	872	2.148	9,64
Rio Real	26.598	19.777	18.555	737	485	6.821	25,64
Sátiro Dias	12.577	8.728	8.129	398	201	3.849	30,60
<b>Portal do Sertão</b>	<b>581.845</b>	<b>482.841</b>	<b>438.573</b>	<b>26.814</b>	<b>17.454</b>	<b>99.004</b>	<b>17,02</b>
Água Fria	10.700	8.678	8.066	234	378	2.022	18,90
Amélia Rodrigues	15.799	13.478	11.946	992	540	2.321	14,69
Anguera	7.899	6.555	6.158	261	136	1.344	17,01
Antônio Cardoso	9.298	8.018	7.547	291	180	1.280	13,77
Conceição da Feira	13.021	11.350	10.023	948	379	1.671	12,83
Conceição do Jacuípe	19.273	16.731	15.202	991	538	2.542	13,19
Coração de Maria	17.966	14.993	13.868	741	384	2.973	16,55

**2.7.3.4 Eleitorado, votantes, abstenções, votos válidos, brancos e nulos na eleição para deputado estadual, segundo o território de identidade e municípios – Bahia – 2010**

(continuação)

Território de identidade e municípios	Eleitorado	Total de votos	Votos			Abstenções	Abstenções/eleitorado %
			Válidos	Brancos	Nulos		
Feira de Santana	359.314	298.991	270.393	16.854	11.744	60.323	16,79
Ipecaetá	11.278	9.164	8.782	231	151	2.114	18,74
Irará	19.733	15.978	14.709	786	483	3.755	19,03
Santa Bárbara	15.381	12.616	11.719	545	352	2.765	17,98
Santanópolis	7.490	6.179	5.738	237	204	1.311	17,50
Santo Estêvão	33.466	24.531	22.592	1.212	727	8.935	26,70
São Gonçalo dos Campos	20.921	18.489	16.119	1.600	770	2.432	11,62
Tanquinho	5.561	4.827	4.553	183	91	734	13,20
Teodoro Sampaio	6.018	4.862	4.451	255	156	1.156	19,21
Terra Nova	8.727	7.401	6.707	453	241	1.326	15,19
<b>Vitória da Conquista</b>	<b>488.649</b>	<b>359.825</b>	<b>333.890</b>	<b>14.346</b>	<b>11.589</b>	<b>128.824</b>	<b>26,36</b>
Anagé	16.746	13.058	12.380	340	338	3.688	22,02
Aracatu	11.333	8.433	8.028	207	198	2.900	25,59
Barra do Choça	24.011	17.330	15.914	867	549	6.681	27,82
Belo Campo	13.811	9.322	8.724	351	247	4.489	32,50
Bom Jesus da Serra	7.942	5.412	5.174	94	144	2.530	31,86
Caetanos	8.440	5.625	5.321	155	149	2.815	33,35
Cândido Sales	21.010	13.878	12.917	632	329	7.132	33,95
Caraibas	7.213	5.480	5.193	87	200	1.733	24,03
Condeúba	13.493	9.790	9.190	316	284	3.703	27,44
Cordeiros	5.675	4.328	4.112	100	116	1.347	23,74
Encruzilhada	16.121	10.747	10.064	339	344	5.374	33,34
Guajeru	7.242	4.450	4.206	151	93	2.792	38,55
Jacaraci	10.756	7.621	7.111	306	204	3.135	29,15
Licínio de Almeida	8.468	6.599	6.180	288	131	1.869	22,07
Maetinga	6.366	3.859	3.648	74	137	2.507	39,38
Mirante	7.051	5.053	4.784	100	169	1.998	28,34
Mortugaba	8.441	6.323	6.061	162	100	2.118	25,09
Piripá	8.641	5.409	5.241	73	95	3.232	37,40
Planalto	15.296	12.691	12.041	418	232	2.605	17,03
Poções	32.455	21.973	20.250	1.038	685	10.482	32,30
Presidente Jânio Quadros	10.910	6.527	6.179	186	162	4.383	40,17
Ribeirão do Largo	8.542	6.101	5.697	108	296	2.441	28,58
Tremedal	13.766	9.841	9.323	203	315	3.925	28,51
Vitória da Conquista	204.920	159.975	146.152	7.751	6.072	44.945	21,93
<b>Recôncavo</b>	<b>405.475</b>	<b>335.326</b>	<b>306.999</b>	<b>18.054</b>	<b>10.273</b>	<b>70.149</b>	<b>17,30</b>
Cabaceiras do Paraguaçu	12.558	8.955	8.306	389	260	3.603	28,69
Cachoeira	21.657	18.413	16.890	988	535	3.244	14,98
Castro Alves	20.613	16.255	15.288	618	349	4.358	21,14
Conceição do Almeida	13.608	10.345	9.619	434	292	3.263	23,98
Cruz das Almas	36.989	32.536	29.611	1.983	942	4.453	12,04
Dom Macedo Costa	3.424	2.883	2.677	98	108	541	15,80

### 2.7.3.4 Eleitorado, votantes, abstenções, votos válidos, brancos e nulos na eleição para deputado estadual, segundo o território de identidade e municípios – Bahia – 2010

(continuação)

Território de identidade e municípios	Eleitorado	Total de votos	Votos			Abstenções	Abstenções/eleitorado %
			Válidos	Branco	Nulos		
Governador Mangabeira	15.070	11.691	10.641	721	329	3.379	22,42
Maragogipe	27.737	23.546	21.571	1.324	651	4.191	15,11
Muniz Ferreira	6.523	5.405	5.119	170	116	1.118	17,14
Muritiba	22.113	16.407	14.613	1.137	657	5.706	25,80
Nazaré	19.890	16.137	14.864	847	426	3.753	18,87
Santo Amaro	39.625	33.916	30.564	2.257	1.095	5.709	14,41
Santo Antônio de Jesus	61.438	49.272	44.746	2.473	2.053	12.166	19,80
São Felipe	14.973	12.016	11.244	541	231	2.957	19,75
São Félix	9.047	7.724	7.012	446	266	1.323	14,62
São Francisco do Conde	24.345	21.819	20.410	939	470	2.526	10,38
São Sebastião do Passé	27.961	24.438	21.970	1.550	918	3.523	12,60
Sapeaçu	12.415	10.503	9.732	502	269	1.912	15,40
Saubara	9.160	7.592	6.913	496	183	1.568	17,12
Varzedo	6.329	5.473	5.209	141	123	856	13,53
<b>Médio Rio de Contas</b>	<b>246.305</b>	<b>186.651</b>	<b>174.576</b>	<b>6.797</b>	<b>5.278</b>	<b>59.654</b>	<b>24,22</b>
Aiquara	3.989	3.043	2.914	78	51	946	23,72
Apuarema	5.500	4.125	3.968	87	70	1.375	25,00
Barra do Rocha	4.205	3.041	2.880	63	98	1.164	27,68
Boa Nova	12.712	8.154	7.630	265	259	4.558	35,86
Dário Meira	8.913	5.769	5.495	113	161	3.144	35,27
Gongogi	6.556	3.700	3.475	91	134	2.856	43,56
Ibirataia	17.364	11.363	10.745	356	262	6.001	34,56
Ipiaú	27.402	22.380	20.794	933	653	5.022	18,33
Itagi	9.677	7.548	7.265	142	141	2.129	22,00
Itagibá	10.546	8.432	7.908	238	286	2.114	20,05
Itamari	6.119	4.812	4.594	115	103	1.307	21,36
Jequié	93.189	74.649	68.922	3.399	2.328	18.540	19,90
Jitaúna	13.793	9.015	8.509	253	253	4.778	34,64
Manoel Vitorino	8.857	7.527	7.177	203	147	1.330	15,02
Nova Ibiá	5.075	3.996	3.799	129	68	1.079	21,26
Ubatã	12.408	9.097	8.501	332	264	3.311	26,68
<b>Bacia do Rio Corrente</b>	<b>151.425</b>	<b>112.640</b>	<b>105.226</b>	<b>4.541</b>	<b>2.873</b>	<b>38.785</b>	<b>25,61</b>
Brejolândia	7.205	5.604	5.194	277	133	1.601	22,22
Canápolis	6.971	5.744	5.251	362	131	1.227	17,60
Cocos	14.049	9.698	9.216	279	203	4.351	30,97
Coribe	12.359	8.640	8.158	345	137	3.719	30,09
Correntina	24.807	17.506	16.126	748	632	7.301	29,43
Jaborandi	6.884	5.508	5.107	257	144	1.376	19,99
Santa Maria da Vitória	28.036	20.400	19.036	794	570	7.636	27,24
Santana	17.900	14.612	13.832	455	325	3.288	18,37
São Félix do Coribe	8.971	7.411	6.971	273	167	1.560	17,39

**2.7.3.4 Eleitorado, votantes, abstenções, votos válidos, brancos e nulos na eleição para deputado estadual, segundo o território de identidade e municípios – Bahia – 2010**

(conclusão)

Território de identidade e municípios	Eleitorado	Total de votos	Votos			Abstenções	Abstenções/eleitorado %
			Válidos	Branco	Nulos		
Serra Dourada	14.568	10.666	10.102	294	270	3.902	26,78
Tabocas do Brejo Velho	9.675	6.851	6.233	457	161	2.824	29,19
<b>Itaparica</b>	<b>114.461</b>	<b>89.025</b>	<b>83.227</b>	<b>3.886</b>	<b>1.912</b>	<b>25.436</b>	<b>22,22</b>
Abaré	10.782	9.467	9.147	143	177	1.315	12,20
Chorrochó	7.973	6.631	6.436	100	95	1.342	16,83
Glória	11.785	8.938	8.098	644	196	2.847	24,16
Macururé	6.269	4.800	4.631	98	71	1.469	23,43
Paulo Afonso	72.287	54.751	50.732	2.782	1.237	17.536	24,26
Rodelas	5.365	4.438	4.183	119	136	927	17,28
<b>Piemonte Norte do Itapicuru</b>	<b>171.038</b>	<b>138.270</b>	<b>130.053</b>	<b>4.842</b>	<b>3.375</b>	<b>32.768</b>	<b>19,16</b>
Andorinha	11.840	9.132	8.685	274	173	2.708	22,87
Antônio Gonçalves	6.864	5.608	5.309	140	159	1.256	18,30
Caldeirão Grande	6.927	5.549	5.279	109	161	1.378	19,89
Campo Formoso	44.322	35.314	33.301	1.265	748	9.008	20,32
Filadélfia	13.161	9.632	8.886	536	210	3.529	26,81
Jaguarari	19.448	16.287	14.889	776	622	3.161	16,25
Pindobaçu	13.466	10.917	10.381	350	186	2.549	18,93
Ponto Novo	11.448	8.172	7.749	244	179	3.276	28,62
Senhor do Bonfim	43.562	37.659	35.574	1.148	937	5.903	13,55
<b>Metropolitano de Salvador</b>	<b>2.291.948</b>	<b>1.888.258</b>	<b>1.606.748</b>	<b>145.262</b>	<b>136.248</b>	<b>403.690</b>	<b>17,61</b>
Camaçari	134.108	113.476	90.540	7.963	14.973	20.632	15,38
Candeias	54.250	45.713	41.294	3.024	1.395	8.537	15,74
Dias D'Ávila	38.857	31.474	27.913	2.078	1.483	7.383	19,00
Itaparica	14.725	11.371	10.397	587	387	3.354	22,78
Lauro de Freitas	97.516	80.574	71.268	5.398	3.908	16.942	17,37
Madre de Deus	12.222	10.706	9.643	475	588	1.516	12,40
Salinas da Margarida	8.589	7.408	6.869	348	191	1.181	13,75
Salvador	1.831.496	1.506.475	1.276.095	120.092	110.288	325.021	17,75
Simões Filho	72.831	60.070	53.482	4.128	2.460	12.761	17,52
Vera Cruz	27.354	20.991	19.247	1.169	575	6.363	23,26

Fonte: TRE-BA.

**2.7.3.5 Eleitorado, votantes, abstenções, votos válidos, brancos e nulos na eleição para governador, segundo o território de identidade e municípios – Bahia – 2010**

(continua)

Território de identidade e municípios	Eleitorado	Total de votos	Votos			Abstenções	Abstenções/eleitorado %
			Válidos	Brancos	Nulos		
<b>Estado da Bahia</b>	<b>9.544.368</b>	<b>7.486.735</b>	<b>6.425.105</b>	<b>369.605</b>	<b>692.025</b>	<b>2.057.633</b>	<b>21,56</b>
<b>Irecê</b>	<b>280.450</b>	<b>216.156</b>	<b>188.290</b>	<b>8.279</b>	<b>19.587</b>	<b>64.294</b>	<b>22,93</b>
América Dourada	11.801	8.295	7.165	334	796	3.506	29,71
Barra do Mendes	10.989	8.017	6.877	320	820	2.972	27,05
Barro Alto	8.596	7.038	6.197	309	532	1.558	18,12
Cafarnaum	12.187	8.637	7.245	527	865	3.550	29,13
Canarana	15.163	12.361	10.855	383	1.123	2.802	18,48
Central	11.604	9.631	8.485	378	768	1.973	17,00
Gentio do Ouro	7.583	6.360	5.560	122	678	1.223	16,13
Ibipeba	12.460	9.368	8.315	367	686	3.092	24,82
Ibititá	12.533	10.205	9.079	441	685	2.328	18,57
Ipupiara	7.083	5.368	4.703	223	442	1.715	24,21
Irecê	42.271	31.619	27.243	1.560	2.816	10.652	25,20
Itaguaçu da Bahia	8.569	6.687	5.913	158	616	1.882	21,96
João Dourado	16.446	12.342	10.893	505	944	4.104	24,95
Jussara	10.615	8.355	7.298	241	816	2.260	21,29
Lapão	20.003	14.806	12.999	465	1.342	5.197	25,98
Mulungu do Morro	8.567	5.950	5.222	218	510	2.617	30,55
Presidente Dutra	9.786	8.199	7.281	274	644	1.587	16,22
São Gabriel	13.411	11.067	9.842	355	870	2.344	17,48
Uibaí	9.934	7.760	6.615	351	794	2.174	21,88
Xique-Xique	30.849	24.091	20.503	748	2.840	6.758	21,91
<b>Velho Chico</b>	<b>255.915</b>	<b>189.406</b>	<b>164.237</b>	<b>6.939</b>	<b>18.230</b>	<b>66.509</b>	<b>25,99</b>
Barra	32.367	22.727	19.846	431	2.450	9.640	29,78
Bom Jesus da Lapa	42.776	30.102	26.371	1.189	2.542	12.674	29,63
Brotas de Macaúbas	8.182	6.401	5.614	112	675	1.781	21,77
Carinhanha	19.654	14.166	12.473	371	1.322	5.488	27,92
Feira da Mata	4.472	3.266	2.913	108	245	1.206	26,97
Ibotirama	16.745	13.606	11.891	346	1.369	3.139	18,75
Igaporã	10.082	8.283	6.989	477	817	1.799	17,84
Malhada	11.791	8.436	7.531	253	652	3.355	28,45
Matina	8.216	6.132	5.145	209	778	2.084	25,37
Morpará	6.495	5.097	4.361	163	573	1.398	21,52
Muquém do São Francisco	7.384	5.717	5.146	140	431	1.667	22,58
Oliveira dos Brejinhos	14.976	11.606	9.602	627	1.377	3.370	22,50
Paratinga	19.832	15.756	14.170	316	1.270	4.076	20,55
Riacho de Santana	20.641	16.307	13.244	1.346	1.717	4.334	21,00
Serra do Ramalho	23.386	15.417	13.349	626	1.442	7.969	34,08
Sítio do Mato	8.916	6.387	5.592	225	570	2.529	28,36

**2.7.3.5 Eleitorado, votantes, abstenções, votos válidos, brancos e nulos na eleição para governador, segundo o território de identidade e municípios – Bahia – 2010**

(continuação)

Território de identidade e municípios	Eleitorado	Total de votos	Votos			Abstenções	Abstenções/eleitorado %
			Válidos	Brancos	Nulos		
<b>Chapada Diamantina</b>	<b>243.880</b>	<b>189.748</b>	<b>164.048</b>	<b>6.754</b>	<b>18.946</b>	<b>54.132</b>	<b>22,20</b>
Abaíra	6.504	5.183	4.174	229	780	1.321	20,31
Andaraí	9.836	6.944	5.941	227	776	2.892	29,40
Barra da Estiva	15.730	12.705	10.882	717	1.106	3.025	19,23
Boninal	8.759	6.313	5.383	171	759	2.446	27,93
Bonito	10.445	7.739	6.593	341	805	2.706	25,91
Ibicoara	10.868	8.640	7.416	413	811	2.228	20,50
Ibitiara	10.470	8.370	7.237	205	928	2.100	20,06
Iraquara	13.844	11.189	9.934	343	912	2.655	19,18
Itaeté	9.223	7.229	5.979	219	1.031	1.994	21,62
Jussiape	6.318	5.000	4.453	187	360	1.318	20,86
Lençóis	6.616	4.801	4.129	174	498	1.815	27,43
Marcionílio Souza	7.112	5.230	4.612	159	459	1.882	26,46
Morro do Chapéu	21.729	17.228	14.579	525	2.124	4.501	20,71
Mucugê	7.985	6.383	5.683	159	541	1.602	20,06
Nova Redenção	5.525	4.365	3.772	129	464	1.160	21,00
Novo Horizonte	7.100	5.861	5.142	199	520	1.239	17,45
Palmeiras	5.541	4.524	3.900	141	483	1.017	18,35
Piatã	13.748	10.216	8.441	446	1.329	3.532	25,69
Rio de Contas	11.165	8.534	7.557	350	627	2.631	23,56
Seabra	26.779	21.442	18.981	800	1.661	5.337	19,93
Souto Soares	10.097	8.070	7.168	312	590	2.027	20,08
Utinga	11.698	9.059	7.902	174	983	2.639	22,56
Wagner	6.788	4.723	4.190	134	399	2.065	30,42
<b>Sisal</b>	<b>415.924</b>	<b>319.418</b>	<b>279.334</b>	<b>11.761</b>	<b>28.323</b>	<b>96.506</b>	<b>23,20</b>
Araci	36.596	25.270	22.773	553	1.944	11.326	30,95
Barrocas	11.042	8.880	7.970	269	641	2.162	19,58
Biritinga	10.462	8.596	7.351	292	953	1.866	17,84
Candeal	6.227	5.390	4.637	272	481	837	13,44
Cansanção	24.631	17.046	15.192	392	1.462	7.585	30,79
Conceição do Coité	43.225	36.844	32.592	1.357	2.895	6.381	14,76
Ichu	4.490	3.902	3.411	152	339	588	13,10
Itiúba	27.323	19.508	17.005	753	1.750	7.815	28,60
Lamarão	6.934	4.685	4.011	168	506	2.249	32,43
Monte Santo	40.012	28.186	24.498	959	2.729	11.826	29,56
Nordestina	9.415	6.539	5.797	195	547	2.876	30,55
Queimadas	17.165	13.591	11.709	631	1.251	3.574	20,82
Quijingue	18.534	14.343	12.728	307	1.308	4.191	22,61
Retirolândia	9.473	8.270	7.264	368	638	1.203	12,70
Santaluz	26.358	20.425	17.896	812	1.717	5.933	22,51
São Domingos	6.361	5.416	4.757	201	458	945	14,86
Serrinha	48.321	41.060	35.605	1.483	3.972	7.261	15,03



**2.7.3.5 Eleitorado, votantes, abstenções, votos válidos, brancos e nulos na eleição para governador, segundo o território de identidade e municípios – Bahia – 2010**

(continuação)

Território de identidade e municípios	Eleitorado	Total de votos	Votos			Abstenções	Abstenções/eleitorado %
			Válidos	Branco	Nulos		
Teofilândia	15.589	11.507	10.125	457	925	4.082	26,19
Tucano	37.190	25.969	21.711	1.590	2.668	11.221	30,17
Valente	16.576	13.991	12.302	550	1.139	2.585	15,59
<b>Litoral Sul</b>	<b>546.583</b>	<b>412.602</b>	<b>356.469</b>	<b>19.529</b>	<b>36.604</b>	<b>133.981</b>	<b>24,51</b>
Almadina	4.831	3.659	3.225	73	361	1.172	24,26
Arataca	5.744	4.443	3.883	107	453	1.301	22,65
Aurelino Leal	10.670	6.847	6.028	142	677	3.823	35,83
Barro Preto	4.757	3.908	3.362	155	391	849	17,85
Buerarema	12.678	10.146	8.645	392	1.109	2.532	19,97
Camacan	17.365	13.579	12.067	464	1.048	3.786	21,80
Canavieiras	25.994	17.028	15.084	560	1.384	8.966	34,49
Coaraci	15.536	12.465	10.941	323	1.201	3.071	19,77
Floresta Azul	6.918	5.539	4.733	198	608	1.379	19,93
Ibicaí	16.367	13.009	11.009	589	1.411	3.358	20,52
Ibirapitanga	11.591	9.224	7.784	307	1.133	2.367	20,42
Ilhéus	129.706	95.880	81.422	6.711	7.747	33.826	26,08
Itabuna	139.788	112.105	97.728	5.833	8.544	27.683	19,80
Itacaré	10.336	8.827	7.619	392	816	1.509	14,60
Itaju do Colônia	4.221	3.405	3.031	82	292	816	19,33
Itajuípe	15.246	12.153	10.690	450	1.013	3.093	20,29
Itapé	8.706	6.397	5.379	313	705	2.309	26,52
Itapitanga	7.046	4.613	4.094	112	407	2.433	34,53
Jussari	4.430	3.408	2.979	64	365	1.022	23,07
Maraú	12.288	8.284	6.992	404	888	4.004	32,58
Mascote	8.963	6.711	5.949	130	632	2.252	25,13
Pau Brasil	7.198	5.449	4.724	171	554	1.749	24,30
Santa Luzia	9.876	6.122	5.280	159	683	3.754	38,01
São José da Vitória	4.778	3.707	3.257	91	359	1.071	22,42
Ubaitaba	16.823	11.195	9.606	324	1.265	5.628	33,45
Una	18.811	12.062	10.399	504	1.159	6.749	35,88
Uruçuca	15.916	12.437	10.559	479	1.399	3.479	21,86
<b>Baixo Sul</b>	<b>216.588</b>	<b>168.340</b>	<b>141.563</b>	<b>8.394</b>	<b>18.383</b>	<b>48.248</b>	<b>22,28</b>
Aratuípe	6.968	5.654	4.948	153	553	1.314	18,86
Cairu	9.045	7.530	6.639	338	553	1.515	16,75
Camamu	23.298	16.145	13.696	498	1.951	7.153	30,70
Gandu	18.265	15.292	13.111	602	1.579	2.973	16,28
Igrapiúna	9.541	6.805	5.775	275	755	2.736	28,68
Ituberá	18.871	13.761	11.742	679	1.340	5.110	27,08
Jaguaripe	10.380	8.250	7.112	392	746	2.130	20,52
Nilo Peçanha	7.241	6.057	5.007	378	672	1.184	16,35
Pirai do Norte	5.206	4.319	3.687	171	461	887	17,04
Presidente Tancredo Neves	17.694	13.621	11.103	602	1.916	4.073	23,02

**2.7.3.5 Eleitorado, votantes, abstenções, votos válidos, brancos e nulos na eleição para governador, segundo o território de identidade e municípios – Bahia – 2010**

(continuação)

Território de identidade e municípios	Eleitorado	Total de votos	Votos			Abstenções	Abstenções/eleitorado %
			Válidos	Brancos	Nulos		
Taperoá	10.947	8.884	7.766	263	855	2.063	18,85
Teolândia	9.064	7.497	6.314	220	963	1.567	17,29
Valença	57.679	44.223	35.746	3.585	4.892	13.456	23,33
Wenceslau Guimarães	12.389	10.302	8.917	238	1.147	2.087	16,85
<b>Extremo Sul</b>	<b>496.784</b>	<b>365.654</b>	<b>308.957</b>	<b>20.051</b>	<b>36.646</b>	<b>131.130</b>	<b>26,40</b>
Alcobaça	15.771	11.072	9.313	675	1.084	4.699	29,80
Belmonte	13.663	10.341	8.603	545	1.193	3.322	24,31
Caravelas	12.323	9.700	7.517	719	1.464	2.623	21,29
Eunápolis	68.174	50.348	43.363	2.427	4.558	17.826	26,15
Guaratinga	13.842	10.834	9.642	304	888	3.008	21,73
Ibirapoã	5.501	4.385	3.538	233	614	1.116	20,29
Itabela	21.413	14.956	12.600	782	1.574	6.457	30,15
Itagimirim	5.146	3.916	3.310	96	510	1.230	23,90
Itamaraju	38.993	30.379	25.197	1.881	3.301	8.614	22,09
Itanhém	15.012	11.025	8.982	616	1.427	3.987	26,56
Itapebi	6.781	4.821	4.192	125	504	1.960	28,90
Jucuruçu	7.324	5.810	5.011	125	674	1.514	20,67
Lajedão	3.512	2.928	2.480	84	364	584	16,63
Medeiros Neto	16.552	12.901	10.722	632	1.547	3.651	22,06
Mucuri	25.397	16.879	14.290	1.098	1.491	8.518	33,54
Nova Viçosa	25.704	18.310	15.855	874	1.581	7.394	28,77
Porto Seguro	71.958	52.904	44.688	3.539	4.677	19.054	26,48
Prado	19.507	13.243	11.089	581	1.573	6.264	32,11
Santa Cruz Cabrália	15.621	11.012	8.858	864	1.290	4.609	29,51
Teixeira de Freitas	88.896	65.770	56.198	3.714	5.858	23.126	26,01
Vereda	5.694	4.120	3.509	137	474	1.574	27,64
<b>Itapetinga</b>	<b>169.944</b>	<b>128.868</b>	<b>109.735</b>	<b>4.803</b>	<b>14.330</b>	<b>41.076</b>	<b>24,17</b>
Caatiba	6.835	4.745	4.068	100	577	2.090	30,58
Firmino Alves	3.883	3.112	2.532	159	421	771	19,86
Ibicuí	10.440	8.274	6.881	427	966	2.166	20,75
Iguaí	19.388	12.831	10.629	455	1.747	6.557	33,82
Itambé	19.129	13.699	12.007	353	1.339	5.430	28,39
Itapetinga	40.329	34.010	29.805	1.583	2.622	6.319	15,67
Itarantim	11.988	9.544	7.901	301	1.342	2.444	20,39
Itororó	15.532	11.511	9.889	392	1.230	4.021	25,89
Macarani	12.529	9.643	7.905	368	1.370	2.886	23,03
Maiquinique	6.289	4.909	4.180	181	548	1.380	21,94
Nova Canaã	10.676	7.999	6.657	199	1.143	2.677	25,07
Potiraguá	8.576	5.749	4.847	172	730	2.827	32,96
Santa Cruz da Vitória	4.350	2.842	2.434	113	295	1.508	34,67
<b>Vale do Jequiçá</b>	<b>228.914</b>	<b>174.205</b>	<b>148.851</b>	<b>6.662</b>	<b>18.692</b>	<b>54.709</b>	<b>23,90</b>
Amargosa	22.339	18.021	15.594	698	1.729	4.318	19,33

**2.7.3.5 Eleitorado, votantes, abstenções, votos válidos, brancos e nulos na eleição para governador, segundo o território de identidade e municípios – Bahia – 2010**

(continuação)

Território de identidade e municípios	Eleitorado	Total de votos	Votos			Abstenções	Abstenções/eleitorado %
			Válidos	Branco	Nulos		
Brejões	11.391	7.920	6.758	264	898	3.471	30,47
Cravolândia	4.045	3.120	2.537	211	372	925	22,87
Elísio Medrado	7.109	5.726	5.037	174	515	1.383	19,45
Irajuba	4.792	4.071	3.507	126	438	721	15,05
Iramaia	9.329	6.619	5.741	195	683	2.710	29,05
Itaquara	5.812	4.611	3.913	135	563	1.201	20,66
Itiruçu	9.534	7.185	5.817	464	904	2.349	24,64
Jaguaquara	33.802	24.002	20.005	1.126	2.871	9.800	28,99
Jiquiriçá	10.403	7.734	6.403	406	925	2.669	25,66
Lafayette Coutinho	3.215	2.754	2.392	89	273	461	14,34
Lagedo do Tabocal	5.504	4.352	3.673	215	464	1.152	20,93
Laje	17.635	13.488	11.804	357	1.327	4.147	23,52
Maracás	19.377	13.312	11.331	589	1.392	6.065	31,30
Milagres	8.238	6.745	6.111	113	521	1.493	18,12
Mutuípe	17.152	12.845	11.033	442	1.370	4.307	25,11
Nova Itarana	5.051	4.009	3.398	139	472	1.042	20,63
Planaltino	5.538	4.538	3.721	246	571	1.000	18,06
Santa Inês	7.316	5.605	4.775	236	594	1.711	23,39
São Miguel das Matas	7.720	6.591	5.866	179	546	1.129	14,62
Ubaíra	13.612	10.957	9.435	258	1.264	2.655	19,50
<b>Sertão do São Francisco</b>	<b>331.745</b>	<b>261.657</b>	<b>231.312</b>	<b>8.907</b>	<b>21.438</b>	<b>70.088</b>	<b>21,13</b>
Campo Alegre de Lourdes	19.842	13.400	11.629	241	1.530	6.442	32,47
Canudos	11.538	8.417	7.556	147	714	3.121	27,05
Casa Nova	44.222	36.819	31.648	1.608	3.563	7.403	16,74
Curaçá	23.167	18.165	16.590	421	1.154	5.002	21,59
Juazeiro	125.191	101.445	90.715	4.102	6.628	23.746	18,97
Pilão Arcado	21.289	16.375	14.433	200	1.742	4.914	23,08
Remanso	25.804	20.641	17.991	483	2.167	5.163	20,01
Sento Sé	26.710	19.141	17.150	467	1.524	7.569	28,34
Sobradinho	14.871	12.389	10.714	545	1.130	2.482	16,69
Uauá	19.111	14.865	12.886	693	1.286	4.246	22,22
<b>Oeste Baiano</b>	<b>254.667</b>	<b>196.159</b>	<b>171.090</b>	<b>8.311</b>	<b>16.758</b>	<b>58.508</b>	<b>22,97</b>
Angical	11.235	9.130	8.226	229	675	2.105	18,74
Baianópolis	9.974	8.141	7.196	280	665	1.833	18,38
Barreiras	81.283	63.989	56.756	2.874	4.359	17.294	21,28
Buritirama	14.132	9.615	8.485	71	1.059	4.517	31,96
Catolândia	3.198	2.609	2.273	131	205	589	18,42
Cotegipe	9.974	7.256	6.209	267	780	2.718	27,25
Cristópolis	10.594	8.467	7.530	180	757	2.127	20,08
Formosa do Rio Preto	15.655	11.675	10.229	529	917	3.980	25,42
Luís Eduardo Magalhães	26.060	20.814	17.845	1.320	1.649	5.246	20,13
Mansidão	9.040	5.658	4.955	153	550	3.382	37,41

**2.7.3.5 Eleitorado, votantes, abstenções, votos válidos, brancos e nulos na eleição para governador, segundo o território de identidade e municípios – Bahia – 2010**

(continuação)

Território de identidade e municípios	Eleitorado	Total de votos	Votos			Abstenções	Abstenções/eleitorado %
			Válidos	Brancos	Nulos		
Riachão das Neves	16.030	12.485	10.492	492	1.501	3.545	22,11
Santa Rita de Cássia	20.763	14.734	12.085	1.103	1.546	6.029	29,04
São Desidério	17.378	14.388	12.639	456	1.293	2.990	17,21
Wanderley	9.351	7.198	6.170	226	802	2.153	23,02
<b>Bacia do Paramirim</b>	<b>117.398</b>	<b>83.754</b>	<b>72.553</b>	<b>3.255</b>	<b>7.946</b>	<b>33.644</b>	<b>28,66</b>
Boquira	14.411	10.657	9.408	317	932	3.754	26,05
Botuporã	8.765	6.079	5.275	161	643	2.686	30,64
Caturama	6.667	4.790	4.068	240	482	1.877	28,15
Érico Cardoso	8.677	5.770	4.872	263	635	2.907	33,50
Ibipitanga	10.615	7.484	6.574	279	631	3.131	29,50
Macaúbas	31.797	22.869	20.040	711	2.118	8.928	28,08
Paramirim	15.617	11.144	9.700	462	982	4.473	28,64
Rio do Pires	9.120	6.432	5.626	131	675	2.688	29,47
Tanque Novo	11.729	8.529	6.990	691	848	3.200	27,28
<b>Sertão Produtivo</b>	<b>312.176</b>	<b>247.022</b>	<b>214.082</b>	<b>9.722</b>	<b>23.218</b>	<b>65.154</b>	<b>20,87</b>
Brumado	41.554	35.660	31.040	1.560	3.060	5.894	14,18
Caculé	14.538	11.561	10.115	495	951	2.977	20,48
Caetité	33.642	26.605	23.022	873	2.710	7.037	20,92
Candiba	9.338	7.893	6.634	465	794	1.445	15,47
Contendas do Sincorá	3.039	2.604	2.251	96	257	435	14,31
Dom Basílio	8.849	7.181	6.045	522	614	1.668	18,85
Guanambi	54.733	43.571	38.358	1.483	3.730	11.162	20,39
Ibiassucê	8.366	6.142	5.397	102	643	2.224	26,58
Ituaçu	13.304	10.793	8.767	614	1.412	2.511	18,87
Iuiú	7.836	5.810	5.190	91	529	2.026	25,86
Lagoa Real	9.595	7.014	6.205	132	677	2.581	26,90
Livramento de Nossa Senhora	31.195	23.119	19.767	1.269	2.083	8.076	25,89
Malhada de Pedras	6.204	5.133	4.613	147	373	1.071	17,26
Palmas de Monte Alto	14.915	11.992	10.498	244	1.250	2.923	19,60
Pindaí	11.338	8.580	7.327	390	863	2.758	24,33
Rio do Antônio	11.030	7.477	6.268	280	929	3.553	32,21
Sebastião Laranjeiras	6.384	4.801	4.232	175	394	1.583	24,80
Tanhaçu	15.089	12.671	11.312	332	1.027	2.418	16,02
Urandi	11.227	8.415	7.041	452	922	2.812	25,05
<b>Piemonte do Paraguaçu</b>	<b>197.452</b>	<b>148.957</b>	<b>128.498</b>	<b>4.620</b>	<b>15.839</b>	<b>48.495</b>	<b>24,56</b>
Boa Vista do Tupim	11.614	9.381	7.941	230	1.210	2.233	19,23
Iaçu	20.718	13.367	11.698	451	1.218	7.351	35,48
Ibiquera	3.164	2.480	2.093	45	342	684	21,62
Itaberaba	35.553	29.440	24.661	1.377	3.402	6.113	17,19
Itatim	10.174	8.254	7.014	351	889	1.920	18,87
Lajedinho	2.838	2.345	2.071	37	237	493	17,37

**2.7.3.5 Eleitorado, votantes, abstenções, votos válidos, brancos e nulos na eleição para governador, segundo o território de identidade e municípios – Bahia – 2010**

(continuação)

Território de identidade e municípios	Eleitorado	Total de votos	Votos			Abstenções	Abstenções/eleitorado %
			Válidos	Branco	Nulos		
Macajuba	9.213	6.536	5.785	118	633	2.677	29,06
Miguel Calmon	21.754	15.531	13.550	415	1.566	6.223	28,61
Mundo Novo	14.124	10.893	9.465	362	1.066	3.231	22,88
Piritiba	12.075	9.737	8.640	182	915	2.338	19,36
Rafael Jambeiro	15.048	11.661	10.183	274	1.204	3.387	22,51
Ruy Barbosa	22.914	16.192	14.109	422	1.661	6.722	29,34
Santa Terezinha	7.721	5.829	4.996	217	616	1.892	24,50
Tapiramutá	10.542	7.311	6.292	139	880	3.231	30,65
<b>Bacia do Jacuípe</b>	<b>169.581</b>	<b>135.206</b>	<b>115.335</b>	<b>6.144</b>	<b>13.727</b>	<b>34.375</b>	<b>20,27</b>
Baixa Grande	14.140	11.017	9.049	659	1.309	3.123	22,09
Capela do Alto Alegre	8.400	6.790	5.648	415	727	1.610	19,17
Gavião	3.743	3.042	2.577	104	361	701	18,73
Ipirá	39.550	30.992	26.826	1.140	3.026	8.558	21,64
Mairi	13.111	10.123	8.549	429	1.145	2.988	22,79
Nova Fátima	6.126	5.139	4.496	184	459	987	16,11
Pé de Serra	9.583	7.744	6.755	268	721	1.839	19,19
Pintadas	7.510	5.720	4.920	154	646	1.790	23,83
Quixabeira	6.953	5.410	4.617	266	527	1.543	22,19
Riachão do Jacuípe	22.554	19.450	16.987	890	1.573	3.104	13,76
São José do Jacuípe	6.905	5.475	4.429	350	696	1.430	20,71
Serra Preta	15.209	11.904	10.265	477	1.162	3.305	21,73
Várzea da Roça	9.499	7.290	5.943	598	749	2.209	23,26
Várzea do Poço	6.298	5.110	4.274	210	626	1.188	18,86
<b>Piemonte da Diamantina</b>	<b>138.019</b>	<b>104.471</b>	<b>88.934</b>	<b>4.008</b>	<b>11.529</b>	<b>33.548</b>	<b>24,31</b>
Caém	8.591	6.276	5.316	203	757	2.315	26,95
Capim Grosso	19.556	14.714	12.311	878	1.525	4.842	24,76
Jacobina	49.464	39.982	34.737	1.465	3.780	9.482	19,17
Mirangaba	11.364	8.044	6.581	363	1.100	3.320	29,22
Ourolândia	12.569	8.624	7.308	205	1.111	3.945	31,39
Saúde	8.320	6.655	5.567	292	796	1.665	20,01
Serrolândia	9.606	6.919	5.772	266	881	2.687	27,97
Umburanas	9.439	6.959	6.067	112	780	2.480	26,27
Várzea Nova	9.110	6.298	5.275	224	799	2.812	30,87
<b>Semiárido Nordeste II</b>	<b>282.513</b>	<b>213.879</b>	<b>182.549</b>	<b>9.556</b>	<b>21.774</b>	<b>68.634</b>	<b>24,29</b>
A dustina	11.486	8.445	7.303	392	750	3.041	26,48
Antas	9.180	7.690	6.722	319	649	1.490	16,23
Banzaê	9.106	6.730	5.767	234	729	2.376	26,09
Cícero Dantas	22.161	17.752	14.514	1.315	1.923	4.409	19,90
Cipó	11.368	9.047	7.908	280	859	2.321	20,42
Coronel João Sá	12.165	8.942	7.762	251	929	3.223	26,49
Euclides da Cunha	36.550	28.986	25.539	899	2.548	7.564	20,69

**2.7.3.5 Eleitorado, votantes, abstenções, votos válidos, brancos e nulos na eleição para governador, segundo o território de identidade e municípios – Bahia – 2010**

(continuação)

Território de identidade e municípios	Eleitorado	Total de votos	Votos			Abstenções	Abstenções/eleitorado %
			Válidos	Brancos	Nulos		
Fátima	13.594	10.082	8.597	513	972	3.512	25,83
Heliópolis	10.629	7.363	6.225	497	641	3.266	30,73
Jeremoabo	23.301	18.548	16.210	496	1.842	4.753	20,40
Nova Soure	16.605	13.206	11.290	524	1.392	3.399	20,47
Novo Triunfo	7.543	5.287	4.451	154	682	2.256	29,91
Paripiranga	22.105	16.063	13.103	1.313	1.647	6.042	27,33
Pedro Alexandre	8.890	6.479	5.374	292	813	2.411	27,12
Ribeira do Amparo	10.489	7.818	6.473	323	1.022	2.671	25,46
Ribeira do Pombal	37.114	26.665	22.733	1.313	2.619	10.449	28,15
Santa Brígida	11.164	8.049	6.822	218	1.009	3.115	27,90
Sítio do Quinto	9.063	6.727	5.756	223	748	2.336	25,78
<b>Agreste de Alagoinhas/Litoral Norte</b>	<b>434.689</b>	<b>338.397</b>	<b>288.359</b>	<b>19.747</b>	<b>30.291</b>	<b>96.292</b>	<b>22,15</b>
Acajutiba	9.735	7.884	6.812	331	741	1.851	19,01
Alagoinhas	97.745	77.861	68.229	3.973	5.659	19.884	20,34
Aporá	12.760	8.981	7.705	344	932	3.779	29,62
Araçás	9.706	7.244	6.224	314	706	2.462	25,37
Aramari	7.318	6.271	5.541	211	519	1.047	14,31
Cardeal da Silva	6.466	4.716	3.939	246	531	1.750	27,06
Catu	34.989	30.398	25.610	2.425	2.363	4.591	13,12
Conde	15.090	11.146	9.564	521	1.061	3.944	26,14
Crisópolis	15.670	10.476	9.021	350	1.105	5.194	33,15
Entre Rios	27.157	19.621	15.928	1.649	2.044	7.536	27,75
Esplanada	20.860	16.684	13.778	1.229	1.677	4.176	20,02
Inhambupe	22.107	18.164	15.751	838	1.575	3.943	17,84
Itanagra	4.304	3.313	2.914	118	281	991	23,03
Itapicuru	20.963	14.263	12.016	611	1.636	6.700	31,96
Jandaíra	7.186	5.203	4.501	140	562	1.983	27,60
Mata de São João	29.658	24.465	20.297	2.097	2.071	5.193	17,51
Olindina	19.766	13.675	11.551	734	1.390	6.091	30,82
Ouriçangas	6.342	5.052	4.440	117	495	1.290	20,34
Pedrão	5.410	4.341	3.785	126	430	1.069	19,76
Pojuca	22.282	20.134	16.252	2.022	1.860	2.148	9,64
Rio Real	26.598	19.777	17.100	896	1.781	6.821	25,64
Sátiro Dias	12.577	8.728	7.401	455	872	3.849	30,60
<b>Portal do Sertão</b>	<b>581.845</b>	<b>482.841</b>	<b>422.471</b>	<b>23.505</b>	<b>36.865</b>	<b>99.004</b>	<b>17,02</b>
Água Fria	10.700	8.678	7.248	266	1.164	2.022	18,90
Amélia Rodrigues	15.799	13.478	11.579	850	1.049	2.321	14,69
Anguera	7.899	6.555	5.744	234	577	1.344	17,01
Antônio Cardoso	9.298	8.018	7.246	236	536	1.280	13,77
Conceição da Feira	13.021	11.350	9.636	782	932	1.671	12,83
Conceição do Jacuípe	19.273	16.731	14.451	991	1.289	2.542	13,19
Coração de Maria	17.966	14.993	13.074	686	1.233	2.973	16,55

**2.7.3.5 Eleitorado, votantes, abstenções, votos válidos, brancos e nulos na eleição para governador, segundo o território de identidade e municípios – Bahia – 2010**

(continuação)

Território de identidade e municípios	Eleitorado	Total de votos	Votos			Abstenções	Abstenções/eleitorado %
			Válidos	Branco	Nulos		
Feira de Santana	359.314	298.991	262.767	14.923	21.301	60.323	16,79
Ipecaetá	11.278	9.164	8.161	256	747	2.114	18,74
Irará	19.733	15.978	14.034	573	1.371	3.755	19,03
Santa Bárbara	15.381	12.616	11.074	414	1.128	2.765	17,98
Santanópolis	7.490	6.179	5.142	325	712	1.311	17,50
Santo Estêvão	33.466	24.531	21.503	992	2.036	8.935	26,70
São Gonçalo dos Campos	20.921	18.489	15.942	1.163	1.384	2.432	11,62
Tanquinho	5.561	4.827	4.226	158	443	734	13,20
Teodoro Sampaio	6.018	4.862	4.280	199	383	1.156	19,21
Terra Nova	8.727	7.401	6.364	457	580	1.326	15,19
<b>Vitória da Conquista</b>	<b>488.649</b>	<b>359.825</b>	<b>306.901</b>	<b>14.088</b>	<b>38.836</b>	<b>128.824</b>	<b>26,36</b>
Anagé	16.746	13.058	11.072	372	1.614	3.688	22,02
Aracatu	11.333	8.433	7.472	176	785	2.900	25,59
Barra do Choça	24.011	17.330	14.270	670	2.390	6.681	27,82
Belo Campo	13.811	9.322	8.026	329	967	4.489	32,50
Bom Jesus da Serra	7.942	5.412	4.693	89	630	2.530	31,86
Caetanos	8.440	5.625	4.853	117	655	2.815	33,35
Cândido Sales	21.010	13.878	11.820	661	1.397	7.132	33,95
Caraíbas	7.213	5.480	4.631	105	744	1.733	24,03
Condeúba	13.493	9.790	8.436	252	1.102	3.703	27,44
Cordeiros	5.675	4.328	3.692	90	546	1.347	23,74
Encruzilhada	16.121	10.747	8.949	399	1.399	5.374	33,34
Guajeru	7.242	4.450	3.810	157	483	2.792	38,55
Jacaraci	10.756	7.621	6.637	221	763	3.135	29,15
Licínio de Almeida	8.468	6.599	5.891	267	441	1.869	22,07
Maetinga	6.366	3.859	3.204	104	551	2.507	39,38
Mirante	7.051	5.053	4.328	87	638	1.998	28,34
Mortugaba	8.441	6.323	5.497	131	695	2.118	25,09
Piripá	8.641	5.409	4.614	90	705	3.232	37,40
Planalto	15.296	12.691	10.932	366	1.393	2.605	17,03
Poções	32.455	21.973	18.341	966	2.666	10.482	32,30
Presidente Jânio Quadros	10.910	6.527	5.410	181	936	4.383	40,17
Ribeirão do Largo	8.542	6.101	5.255	132	714	2.441	28,58
Tremedal	13.766	9.841	8.401	192	1.248	3.925	28,51
Vitória da Conquista	204.920	159.975	136.667	7.934	15.374	44.945	21,93
<b>Recôncavo</b>	<b>405.475</b>	<b>335.326</b>	<b>293.440</b>	<b>16.522</b>	<b>25.364</b>	<b>70.149</b>	<b>17,30</b>
Cabaceiras do Paraguaçu	12.558	8.955	7.923	296	736	3.603	28,69
Cachoeira	21.657	18.413	16.086	885	1.442	3.244	14,98
Castro Alves	20.613	16.255	14.398	544	1.313	4.358	21,14
Conceição do Almeida	13.608	10.345	9.157	348	840	3.263	23,98
Cruz das Almas	36.989	32.536	28.739	1.610	2.187	4.453	12,04
Dom Macedo Costa	3.424	2.883	2.556	73	254	541	15,80

**2.7.3.5 Eleitorado, votantes, abstenções, votos válidos, brancos e nulos na eleição para governador, segundo o território de identidade e municípios – Bahia – 2010**

(continuação)

Território de identidade e municípios	Eleitorado	Total de votos	Votos			Abstenções	Abstenções/eleitorado %
			Válidos	Brancos	Nulos		
Governador Mangabeira	15.070	11.691	10.316	447	928	3.379	22,42
Maragogipe	27.737	23.546	20.259	1.239	2.048	4.191	15,11
Muniz Ferreira	6.523	5.405	4.804	197	404	1.118	17,14
Muritiba	22.113	16.407	14.146	915	1.346	5.706	25,80
Nazaré	19.890	16.137	14.170	804	1.163	3.753	18,87
Santo Amaro	39.625	33.916	29.810	1.866	2.240	5.709	14,41
Santo Antônio de Jesus	61.438	49.272	42.510	2.796	3.966	12.166	19,80
São Felipe	14.973	12.016	10.571	487	958	2.957	19,75
São Félix	9.047	7.724	6.835	337	552	1.323	14,62
São Francisco do Conde	24.345	21.819	19.092	1.330	1.397	2.526	10,38
São Sebastião do Passé	27.961	24.438	21.363	1.266	1.809	3.523	12,60
Sapeaçu	12.415	10.503	9.196	436	871	1.912	15,40
Saubara	9.160	7.592	6.619	508	465	1.568	17,12
Varzedo	6.329	5.473	4.890	138	445	856	13,53
<b>Médio Rio de Contas</b>	<b>246.305</b>	<b>186.651</b>	<b>160.188</b>	<b>7.525</b>	<b>18.938</b>	<b>59.654</b>	<b>24,22</b>
Aiquara	3.989	3.043	2.623	101	319	946	23,72
Apuarema	5.500	4.125	3.540	87	498	1.375	25,00
Barra do Rocha	4.205	3.041	2.658	70	313	1.164	27,68
Boa Nova	12.712	8.154	6.694	285	1.175	4.558	35,86
Dário Meira	8.913	5.769	4.801	190	778	3.144	35,27
Gongogi	6.556	3.700	3.233	84	383	2.856	43,56
Ibirataia	17.364	11.363	9.620	378	1.365	6.001	34,56
Ipiaú	27.402	22.380	19.462	699	2.219	5.022	18,33
Itagi	9.677	7.548	6.516	146	886	2.129	22,00
Itagibá	10.546	8.432	7.399	191	842	2.114	20,05
Itamari	6.119	4.812	4.195	104	513	1.307	21,36
Jequié	93.189	74.649	64.137	4.104	6.408	18.540	19,90
Jitaúna	13.793	9.015	7.650	285	1.080	4.778	34,64
Manoel Vitorino	8.857	7.527	6.618	192	717	1.330	15,02
Nova Ibiá	5.075	3.996	3.447	158	391	1.079	21,26
Ubatã	12.408	9.097	7.595	451	1.051	3.311	26,68
<b>Bacia do Rio Corrente</b>	<b>151.425</b>	<b>112.640</b>	<b>95.124</b>	<b>4.978</b>	<b>12.538</b>	<b>38.785</b>	<b>25,61</b>
Brejolândia	7.205	5.604	4.783	276	545	1.601	22,22
Canápolis	6.971	5.744	4.693	375	676	1.227	17,60
Cocos	14.049	9.698	7.945	444	1.309	4.351	30,97
Coribe	12.359	8.640	7.508	389	743	3.719	30,09
Correntina	24.807	17.506	14.387	879	2.240	7.301	29,43
Jaborandi	6.884	5.508	4.660	322	526	1.376	19,99
Santa Maria da Vitória	28.036	20.400	17.175	886	2.339	7.636	27,24
Santana	17.900	14.612	12.308	566	1.738	3.288	18,37
São Félix do Coribe	8.971	7.411	6.358	289	764	1.560	17,39



**2.7.3.5 Eleitorado, votantes, abstenções, votos válidos, brancos e nulos na eleição para governador, segundo o território de identidade e municípios – Bahia – 2010**

(conclusão)

Território de identidade e municípios	Eleitorado	Total de votos	Votos			Abstenções	Abstenções/eleitorado %
			Válidos	Branco	Nulos		
Serra Dourada	14.568	10.666	9.528	248	890	3.902	26,78
Tabocas do Brejo Velho	9.675	6.851	5.779	304	768	2.824	29,19
<b>Itaparica</b>	<b>114.461</b>	<b>89.025</b>	<b>77.734</b>	<b>3.887</b>	<b>7.404</b>	<b>25.436</b>	<b>22,22</b>
Abaré	10.782	9.467	8.488	145	834	1.315	12,20
Chorrochó	7.973	6.631	5.784	138	709	1.342	16,83
Glória	11.785	8.938	7.457	566	915	2.847	24,16
Macururé	6.269	4.800	4.205	104	491	1.469	23,43
Paulo Afonso	72.287	54.751	47.855	2.789	4.107	17.536	24,26
Rodelas	5.365	4.438	3.945	145	348	927	17,28
<b>Piemonte Norte do Itapicuru</b>	<b>171.038</b>	<b>138.270</b>	<b>118.689</b>	<b>6.213</b>	<b>13.368</b>	<b>32.768</b>	<b>19,16</b>
Andorinha	11.840	9.132	8.152	262	718	2.708	22,87
Antônio Gonçalves	6.864	5.608	4.922	167	519	1.256	18,30
Caldeirão Grande	6.927	5.549	4.642	199	708	1.378	19,89
Campo Formoso	44.322	35.314	29.559	1.957	3.798	9.008	20,32
Filadélfia	13.161	9.632	8.094	558	980	3.529	26,81
Jaguarari	19.448	16.287	13.806	850	1.631	3.161	16,25
Pindobaçu	13.466	10.917	9.428	531	958	2.549	18,93
Ponto Novo	11.448	8.172	7.197	207	768	3.276	28,62
Senhor do Bonfim	43.562	37.659	32.889	1.482	3.288	5.903	13,55
<b>Metropolitano de Salvador</b>	<b>2.291.948</b>	<b>1.888.258</b>	<b>1.596.362</b>	<b>125.445</b>	<b>166.451</b>	<b>403.690</b>	<b>17,61</b>
Camaçari	134.108	113.476	95.911	8.726	8.839	20.632	15,38
Candeias	54.250	45.713	38.611	3.875	3.227	8.537	15,74
Dias D'Ávila	38.857	31.474	27.296	1.983	2.195	7.383	19,00
Itaparica	14.725	11.371	10.083	537	751	3.354	22,78
Lauro de Freitas	97.516	80.574	69.847	4.638	6.089	16.942	17,37
Madre de Deus	12.222	10.706	9.460	420	826	1.516	12,40
Salinas da Margarida	8.589	7.408	6.636	291	481	1.181	13,75
Salvador	1.831.496	1.506.475	1.268.205	100.037	138.233	325.021	17,75
Simões Filho	72.831	60.070	51.521	3.868	4.681	12.761	17,52
Vera Cruz	27.354	20.991	18.792	1.070	1.129	6.363	23,26

Fonte: TRE-BA.

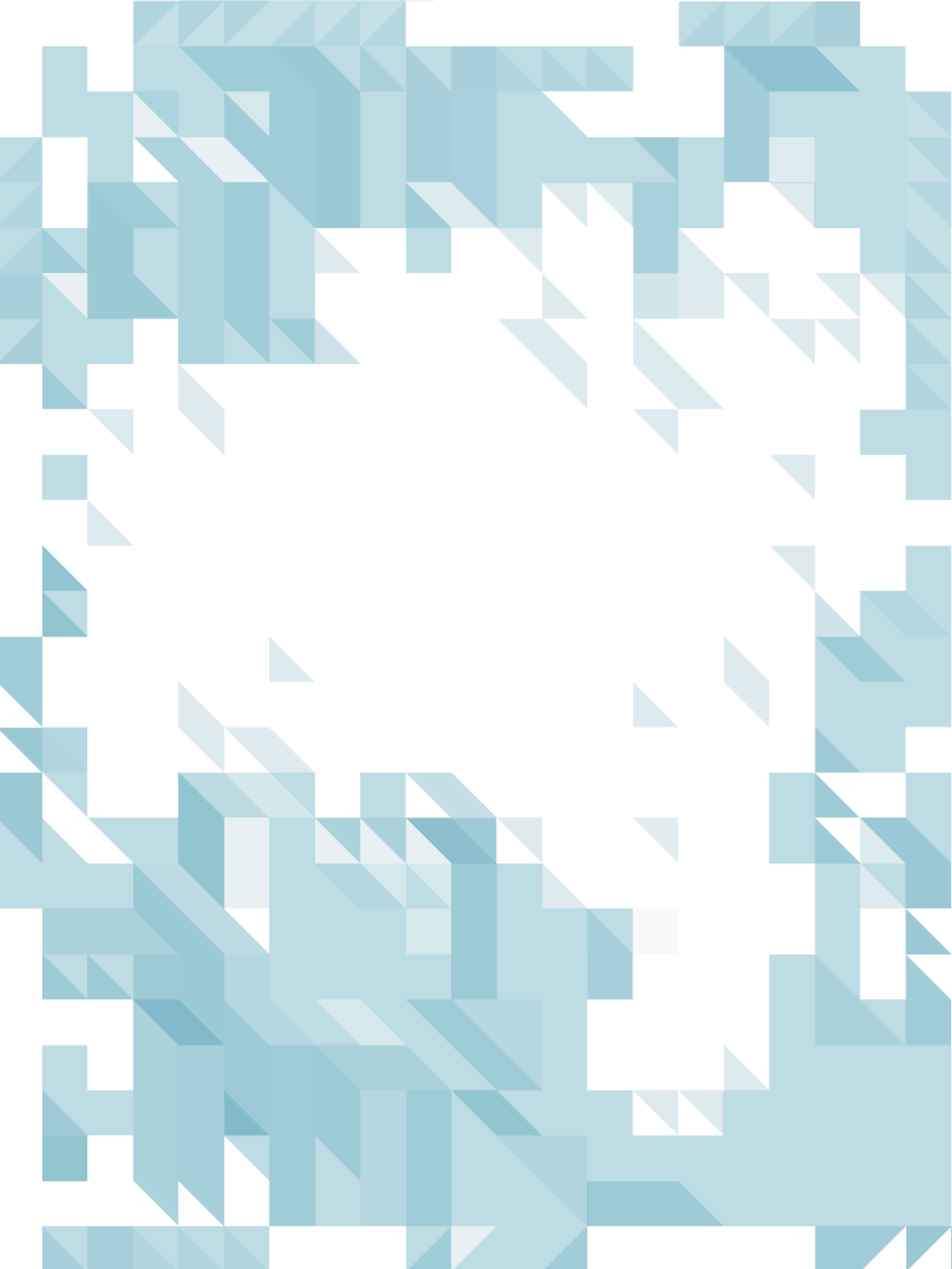

**ASPECTOS DAS ATIVIDADES  
AGROPECUÁRIA  
E EXTRAÇÃO VEGETAL**



### 3 Aspectos das atividades agropecuária e extração vegetal

Produção animal – Efetivos dos rebanhos bovinos e caprinos segundo o território de identidade – Bahia – 2009 (Tabela 3.3.1)

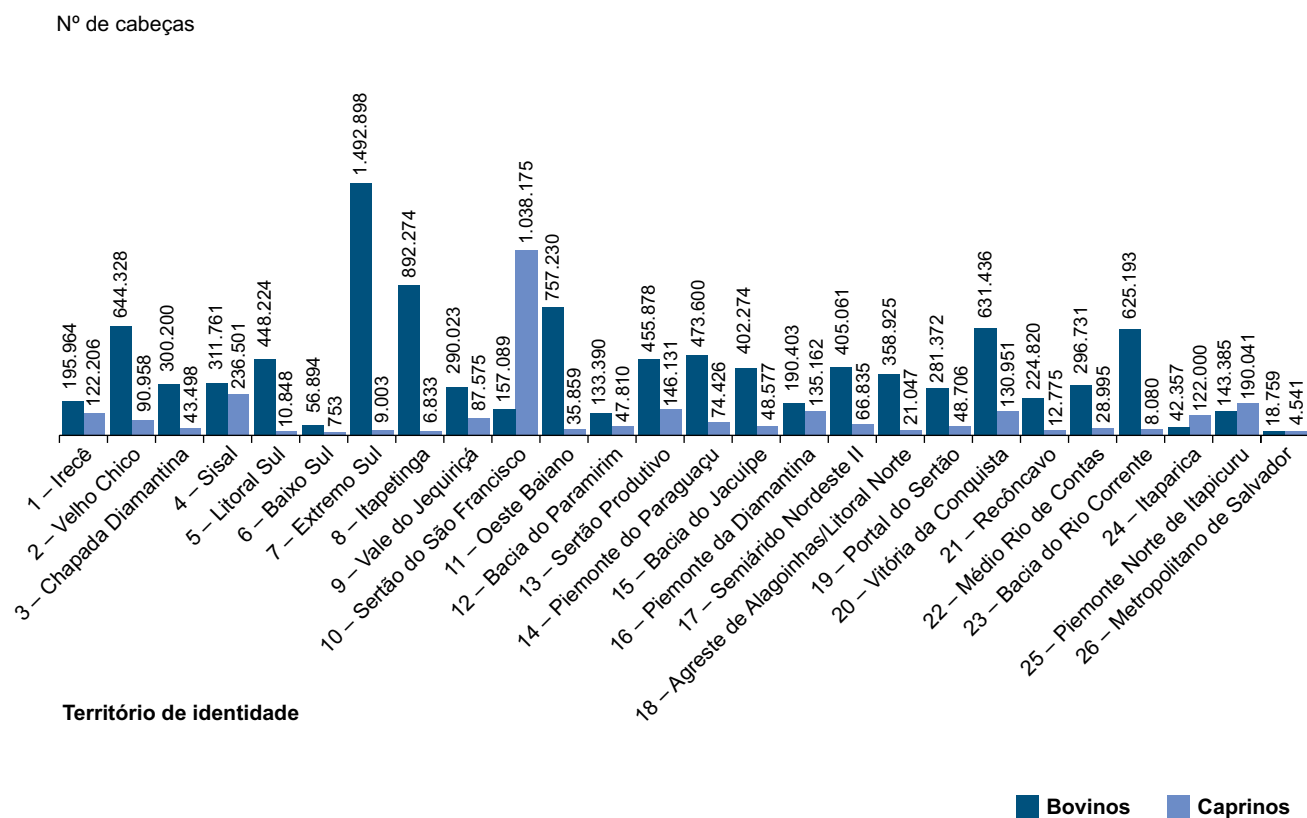

Fonte: IBGE-PPM

### 3 Aspectos das atividades agropecuária e extração vegetal

#### 3.1 Crédito e assistência rural

##### 3.1.1 Financiamentos concedidos a produtores e cooperativas por atividade e finalidade Bahia – 1999-2009

Ano/ Atividade	Custeio		Investimento		Comercialização		Total	
	Contratos	Valor (R\$)	Contratos	Valor (R\$)	Contratos	Valor (R\$)	Contratos	Valor (R\$)
<b>1999</b>								
Agrícola	33.082	108.580.610,68	24.002	165.269.237,74	10	6.118.958,10	57.094	279.968.806,52
Pecuária	3.059	16.885.307,95	55.579	126.463.942,34	-	0,00	58.638	143.349.250,29
<b>2000</b>								
Agrícola	30.046	140.526.560,46	4.674	49.026.034,66	25	26.146.640,69	34.745	215.699.235,81
Pecuária	3.226	27.637.273,10	16.206	34.478.116,71	-	0,00	19.432	62.115.389,81
<b>2001</b>								
Agrícola	36.773	169.561.258,71	6.544	49.736.078,37	35	37.039.937,67	43.352	256.337.274,75
Pecuária	7.016	42.720.284,07	44.811	65.338.237,74	-	0,00	51.827	108.058.521,81
<b>2002</b>								
Agrícola	35.632	239.945.709,05	9.208	132.837.985,94	6	8.932.898,17	44.846	381.716.593,16
Pecuária	8.585	51.998.876,59	70.271	94.840.915,53	81	84.289,00	78.937	146.924.081,12
<b>2003</b>								
Agrícola	53.987	417.271.984,81	7.100	176.968.288,72	40	27.290.517,27	61.127	621.530.790,80
Pecuária	8.550	68.015.072,93	49.382	100.202.402,37	7	248.270,00	57.939	168.465.745,30
<b>2004</b>								
Agrícola	43.613	586.118.545,05	17.389	250.904.127,69	346	91.168.396,90	61.348	928.191.069,64
Pecuária	12.115	81.067.246,12	117.801	230.212.947,47	123	6.150.466,28	130.039	317.430.659,87
<b>2005</b>								
Agrícola	35.068	700.826.895,99	24.627	237.646.091,23	541	139.239.654,60	60.236	1.077.712.641,82
Pecuária	11.418	79.403.301,51	171.688	254.296.942,54	331	24.018.449,36	183.437	357.718.693,41
<b>2006</b>								
Agrícola	29.872	623.160.840,71	50.977	319.091.937,79	217	87.235.599,48	81.066	1.029.488.377,98
Pecuária	13.211	102.948.757,87	242.456	309.710.256,30	91	13.200.165,92	255.758	425.859.180,09
<b>2007</b>								
Agrícola	25.768	778.988.362,41	42.188	301.113.269,70	142	143.056.937,87	68.098	1.223.158.569,98
Pecuária	13.988	116.116.266,47	158.699	272.530.217,60	57	19.135.968,01	172.744	407.782.452,08
<b>2008</b>								
Agrícola	26.144	1.015.728.140,27	23.767	412.583.829,02	289	313.053.651,71	50.200	1.741.365.621,00
Pecuária	11.892	151.501.847,73	84.612	251.261.979,56	49	15.097.842,21	96.553	417.861.669,50
<b>2009</b>								
Agrícola	22.187	1.339.690.714,21	22.547	355.406.989,79	283	249.838.907,38	45.017	1.944.936.611,38
Pecuária	15.088	208.524.872,29	92.428	289.452.249,56	35	17.378.750,71	107.551	515.355.872,56

Fonte: Bacen.

## 3.2 Produção agrícola, extração vegetal e silvicultura

### 3.2.1 Área plantada e colhida, quantidade produzida, rendimento médio e valor das culturas temporárias, segundo o território de identidade e municípios – Bahia – 2009

(continua)

Território de identidade e municípios	Área plantada (ha)	Área colhida (ha)	Quantidade produzida (t)	Rendimento médio (kg/ha)	Valor da produção (R\$1.000,00)
<b>Abacaxi (1) (2)</b>					
<b>Estado da Bahia</b>	<b>4.885</b>	<b>4.885</b>	<b>121.127</b>	<b>24.796</b>	<b>104.204</b>
<b>Chapada Diamantina</b>	<b>112</b>	<b>112</b>	<b>1.607</b>	<b>14.348</b>	<b>1.420</b>
Boninal	12	12	156	13.000	125
Bonito	5	5	60	12.000	48
Ibitiara	5	5	65	13.000	52
Iraquara	10	10	130	13.000	104
Itaeté	5	5	125	25.000	110
Lençóis	12	12	156	13.000	125
Morro do Chapéu	20	20	240	12.000	240
Palmeiras	10	10	130	13.000	130
Seabra	5	5	65	13.000	52
Souto Soares	5	5	35	7.000	28
Utinga	10	10	120	12.000	120
Wagner	13	13	325	25.000	286
<b>Litoral Sul</b>	<b>174</b>	<b>174</b>	<b>2.267</b>	<b>13.029</b>	<b>1.873</b>
Almadina	6	6	72	12.000	58
Arataca	6	6	108	18.000	86
Buerarema	8	8	160	20.000	128
Coaraci	30	30	420	14.000	336
Floresta Azul	3	3	54	18.000	43
Ilhéus	15	15	315	21.000	252
Itacaré	30	30	300	10.000	240
Itajuípe	10	10	100	10.000	80
Maraú	20	20	200	10.000	220
Santa Luzia	6	6	108	18.000	86
Una	30	30	300	10.000	240
Uruçuca	10	10	130	13.000	104
<b>Baixo Sul</b>	<b>606</b>	<b>606</b>	<b>12.210</b>	<b>20.149</b>	<b>9.854</b>
Cairu	80	80	1.600	20.000	1.280
Camamu	20	20	400	20.000	320
Gandu	23	23	575	25.000	546
Igrapiúna	7	7	140	20.000	112
Ituberá	35	35	700	20.000	560
Jaguaripe	5	5	75	15.000	60
Nilo Peçanha	10	10	200	20.000	160
Piraí do Norte	8	8	160	20.000	128
Presidente Tancredo Neves	125	125	2.500	20.000	2.000
Taperoá	20	20	400	20.000	320

### 3.2.1 Área plantada e colhida, quantidade produzida, rendimento médio e valor das culturas temporárias, segundo o território de identidade e municípios – Bahia – 2009

(continuação)

Território de identidade e municípios	Área plantada (ha)	Área colhida (ha)	Quantidade produzida (t)	Rendimento médio (kg/ha)	Valor da produção (R\$1.000,00)
Valença	220	220	4.400	20.000	3.520
Wenceslau Guimarães	53	53	1.060	20.000	848
<b>Extremo Sul</b>	<b>500</b>	<b>500</b>	<b>12.160</b>	<b>24.320</b>	<b>9.989</b>
Alcobaça	9	9	198	22.000	158
Belmonte	28	28	504	18.000	403
Caravelas	30	30	645	21.500	710
Eunápolis	30	30	450	15.000	360
Ibirapoã	7	7	126	18.000	101
Itabela	102	102	4.080	40.000	3.264
Itamaraju	15	15	345	23.000	276
Itanhém	8	8	140	17.500	112
Jucuruçu	3	3	66	22.000	53
Lajedão	4	4	65	16.250	52
Medeiros Neto	13	13	195	15.000	156
Nova Viçosa	20	20	360	18.000	288
Porto Seguro	62	62	1.364	22.000	1.091
Prado	80	80	1.800	22.500	1.440
Santa Cruz Cabrália	61	61	1.342	22.000	1.141
Teixeira de Freitas	20	20	320	16.000	256
Vereda	8	8	160	20.000	128
<b>Itapetinga</b>	<b>8</b>	<b>8</b>	<b>96</b>	<b>12.000</b>	<b>106</b>
Ibicuí	8	8	96	12.000	106
<b>Vale do Jequiçá</b>	<b>153</b>	<b>153</b>	<b>3.039</b>	<b>19.863</b>	<b>2.449</b>
Amargosa	10	10	260	26.000	208
Cravolândia	7	7	112	16.000	96
Elísio Medrado	40	40	800	20.000	640
Iramaia	6	6	96	16.000	77
Jaguaquara	2	2	35	17.500	31
Jiquiriçá	10	10	200	20.000	160
Lafayette Coutinho	3	3	60	20.000	48
Laje	15	15	300	20.000	240
Mutuípe	47	47	940	20.000	752
Santa Inês	8	8	136	17.000	117
São Miguel das Matas	5	5	100	20.000	80
<b>Oeste Baiano</b>	<b>75</b>	<b>75</b>	<b>1.650</b>	<b>22.000</b>	<b>1.653</b>
Barreiras	25	25	550	22.000	553
Luís Eduardo Magalhães	50	50	1.100	22.000	1.100
<b>Piemonte do Paraguaçu</b>	<b>2.478</b>	<b>2.478</b>	<b>70.437</b>	<b>28.425</b>	<b>61.979</b>
Boa Vista do Tupim	50	50	1.180	23.600	1.038

### 3.2.1 Área plantada e colhida, quantidade produzida, rendimento médio e valor das culturas temporárias, segundo o território de identidade e municípios – Bahia – 2009

(continuação)

Território de identidade e municípios	Área plantada (ha)	Área colhida (ha)	Quantidade produzida (t)	Rendimento médio (kg/ha)	Valor da produção (R\$1.000,00)
Iaçu	50	50	640	12.800	563
Itaberaba	2.300	2.300	66.700	29.000	58.696
Lajedinho	15	15	360	24.000	317
Macajuba	35	35	893	25.514	786
Miguel Calmon	8	8	176	22.000	150
Ruy Barbosa	20	20	488	24.400	429
<b>Piemonte da Diamantina</b>	<b>4</b>	<b>4</b>	<b>48</b>	<b>12.000</b>	<b>38</b>
Várzea Nova	4	4	48	12.000	38
<b>Semiárido Nordeste II</b>	<b>13</b>	<b>13</b>	<b>520</b>	<b>40.000</b>	<b>520</b>
Ribeira do Amparo	13	13	520	40.000	520
<b>Agreste de Alagoinhas/Litoral Norte</b>	<b>195</b>	<b>195</b>	<b>4.539</b>	<b>23.277</b>	<b>3.631</b>
Conde	10	10	300	30.000	240
Entre Rios	10	10	150	15.000	120
Esplanada	10	10	250	25.000	200
Inhambupe	50	50	1.200	24.000	960
Itanagra	6	6	120	20.000	96
Jandaíra	30	30	750	25.000	600
Mata de São João	28	28	504	18.000	403
Pojuca	1	1	15	15.000	12
Rio Real	50	50	1.250	25.000	1.000
<b>Portal do Sertão</b>	<b>144</b>	<b>144</b>	<b>4.008</b>	<b>27.833</b>	<b>3.207</b>
Conceição do Jacuípe	4	4	76	19.000	61
Coração de Maria	130	130	3.640	28.000	2.912
Feira de Santana	8	8	232	29.000	186
Irará	2	2	60	30.000	48
<b>Vitória da Conquista</b>	<b>36</b>	<b>36</b>	<b>740</b>	<b>20.556</b>	<b>592</b>
Barra do Choça	10	10	350	35.000	280
Encruzilhada	20	20	240	12.000	192
Vitória da Conquista	6	6	150	25.000	120
<b>Recôncavo</b>	<b>93</b>	<b>93</b>	<b>1.795</b>	<b>19.301</b>	<b>1.550</b>
Cabaceiras do Paraguaçu	2	2	40	20.000	44
Cachoeira	2	2	40	20.000	44
Dom Macedo Costa	5	5	70	14.000	56
Governador Mangabeira	4	4	80	20.000	88
Maragogipe	5	5	100	20.000	110
Muniz Ferreira	10	10	190	19.000	152
Muritiba	5	5	100	20.000	110
Nazaré	10	10	140	14.000	112



### 3.2.1 Área plantada e colhida, quantidade produzida, rendimento médio e valor das culturas temporárias, segundo o território de identidade e municípios – Bahia – 2009

(continuação)

Território de identidade e municípios	Área plantada (ha)	Área colhida (ha)	Quantidade produzida (t)	Rendimento médio (kg/ha)	Valor da produção (R\$1.000,00)
Santo Amaro	12	12	300	25.000	240
Santo Antônio de Jesus	15	15	285	19.000	228
São Félix	1	1	20	20.000	22
São Sebastião do Passé	2	2	50	25.000	40
Varzedo	20	20	380	19.000	304
<b>Médio Rio de Contas</b>	<b>147</b>	<b>147</b>	<b>3.217</b>	<b>21.884</b>	<b>2.824</b>
Aiquara	4	4	80	20.000	64
Apuarema	2	2	34	17.000	29
Barra do Rocha	4	4	100	25.000	100
Boa Nova	15	15	180	12.000	144
Dário Meira	30	30	750	25.000	750
Gongogi	3	3	75	25.000	64
Ipiaú	3	3	75	25.000	67
Itagi	20	20	400	20.000	320
Itagibá	4	4	112	28.000	106
Itamari	3	3	69	23.000	63
Jequié	30	30	750	25.000	600
Jitaúna	22	22	396	18.000	317
Nova Ibiá	4	4	112	28.000	118
Ubatã	3	3	84	28.000	82
<b>Bacia do Rio Corrente</b>	<b>60</b>	<b>60</b>	<b>1.680</b>	<b>28.000</b>	<b>1.596</b>
Santana	60	60	1.680	28.000	1.596
<b>Piemonte Norte do Itapicuru</b>	<b>68</b>	<b>68</b>	<b>776</b>	<b>11.412</b>	<b>653</b>
Campo Formoso	40	40	360	9.000	288
Ponto Novo	20	20	320	16.000	288
Senhor do Bonfim	8	8	96	12.000	77
<b>Metropolitano de Salvador</b>	<b>19</b>	<b>19</b>	<b>338</b>	<b>17.789</b>	<b>270</b>
Camaçari	9	9	198	22.000	158
Salinas da Margarida	10	10	140	14.000	112

#### Algodão herbáceo (em caroço)

<b>Estado da Bahia</b>	<b>289.758</b>	<b>289.483</b>	<b>916.895</b>	<b>3.167</b>	<b>889.106</b>
<b>Irecê</b>	<b>1.189</b>	<b>914</b>	<b>317</b>	<b>347</b>	<b>309</b>
Cafarnaum	2	2	1	500	1
Ibipeba	40	15	8	533	7
Ipupiara	15	15	14	933	14
Itaguaçu da Bahia	100	100	52	520	47
Jussara	500	500	150	300	150

### 3.2.1 Área plantada e colhida, quantidade produzida, rendimento médio e valor das culturas temporárias, segundo o território de identidade e municípios – Bahia – 2009

(continuação)

Território de identidade e municípios	Área plantada (ha)	Área colhida (ha)	Quantidade produzida (t)	Rendimento médio (kg/ha)	Valor da produção (R\$1.000,00)
São Gabriel	500	250	75	300	75
Xique-Xique	32	32	17	531	15
<b>Velho Chico</b>	<b>8.082</b>	<b>8.082</b>	<b>15.556</b>	<b>1.925</b>	<b>14.120</b>
Brotas de Macaúbas	40	40	32	800	29
Carinhanha	450	450	1.275	2.833	1.211
Igaporã	42	42	38	905	38
Jussiape	80	80	96	1.200	96
Malhada	6.520	6.520	13.692	2.100	12.323
Morpará	50	50	18	360	18
Muquém do São Francisco	900	900	405	450	405
<b>Chapada Diamantina</b>	<b>560</b>	<b>560</b>	<b>702</b>	<b>1.254</b>	<b>702</b>
Rio de Contas	200	200	270	1.350	270
Sítio do Mato	360	360	432	1.200	432
<b>Oeste Baiano</b>	<b>220.743</b>	<b>220.743</b>	<b>730.712</b>	<b>3.310</b>	<b>712.444</b>
Baianópolis	500	500	1.622	3.244	1.581
Barreiras	23.604	23.604	83.160	3.523	81.081
Buritirama	15	15	9	600	9
Formosa do Rio Preto	20.939	20.939	67.926	3.244	66.228
Luís Eduardo Magalhães	15.180	15.180	49.432	3.256	48.196
Riachão das Neves	12.986	12.986	42.880	3.302	41.808
São Desidério	147.519	147.519	485.683	3.292	473.541
<b>Bacia do Paramirim</b>	<b>455</b>	<b>455</b>	<b>599</b>	<b>1.316</b>	<b>597</b>
Boquira	20	20	18	900	16
Botuporã	100	100	180	1.800	180
Caturama	100	100	135	1.350	135
Érico Cardoso	60	60	54	900	54
Ibipitanga	25	25	18	720	18
Macaúbas	20	20	18	900	18
Paramirim	60	60	81	1.350	81
Rio do Pires	50	50	68	1.360	68
Tanque Novo	20	20	27	1.350	27
<b>Sertão Produtivo</b>	<b>15.832</b>	<b>15.832</b>	<b>26.554</b>	<b>1.677</b>	<b>24.224</b>
Brumado	350	350	126	360	126
Caculé	170	170	230	1.353	230
Caetité	30	30	36	1.200	36
Candiba	150	150	210	1.400	189
Contendas do Sincorá	30	30	18	600	18
Dom Basílio	200	200	240	1.200	240
Guanambi	360	360	432	1.200	389

### 3.2.1 Área plantada e colhida, quantidade produzida, rendimento médio e valor das culturas temporárias, segundo o território de identidade e municípios – Bahia – 2009

(continuação)

Território de identidade e municípios	Área plantada (ha)	Área colhida (ha)	Quantidade produzida (t)	Rendimento médio (kg/ha)	Valor da produção (R\$1.000,00)
Ibiassucê	10	10	14	1.400	14
Ituaçu	400	400	260	650	260
Iuiú	5.000	5.000	10.500	2.100	9.450
Lagoa Real	800	800	720	900	720
Livramento de Nossa Senhora	700	700	840	1.200	840
Malhada de Pedras	50	50	12	240	12
Palmas de Monte Alto	5.122	5.122	9.220	1.800	8.298
Pindaí	400	400	600	1.500	540
Rio do Antônio	10	10	14	1.400	14
Sebastião Laranjeiras	1.300	1.300	2.340	1.800	2.106
Tanhaçu	400	400	112	280	112
Urandi	350	350	630	1.800	630
<b>Semiárido Nordeste II</b>	<b>100</b>	<b>100</b>	<b>15</b>	<b>150</b>	<b>14</b>
Santa Brígida	100	100	15	150	14
<b>Vitória da Conquista</b>	<b>360</b>	<b>360</b>	<b>164</b>	<b>456</b>	<b>164</b>
Anagé	100	100	70	700	70
Aracatu	200	200	63	315	63
Caraíbas	50	50	25	500	25
Mirante	10	10	6	600	6
<b>Médio Rio de Contas</b>	<b>20</b>	<b>20</b>	<b>12</b>	<b>600</b>	<b>12</b>
Manoel Vitorino	20	20	12	600	12
<b>Bacia do Rio Corrente</b>	<b>41.437</b>	<b>41.437</b>	<b>141.833</b>	<b>3.423</b>	<b>136.132</b>
Correntina	30.578	30.578	105.494	3.450	101.274
Jaborandi	10.359	10.359	35.739	3.450	34.309
Santana	500	500	600	1.200	549
<b>Piemonte Norte do Itapicuru</b>	<b>980</b>	<b>980</b>	<b>431</b>	<b>440</b>	<b>388</b>
Campo Formoso	980	980	431	440	388
<b>Alho</b>					
<b>Estado da Bahia</b>	<b>661</b>	<b>661</b>	<b>5.144</b>	<b>7.782</b>	<b>18.614</b>
<b>Chapada Diamantina</b>	<b>239</b>	<b>239</b>	<b>2.120</b>	<b>8.870</b>	<b>8.302</b>
Abaíra	5	5	20	4.000	62
Boninal	20	20	160	8.000	720
Ibicoara	30	30	600	20.000	1.680
Ibitiara	1	1	8	8.000	36
Jussiape	15	15	60	4.000	174

### 3.2.1 Área plantada e colhida, quantidade produzida, rendimento médio e valor das culturas temporárias, segundo o território de identidade e municípios – Bahia – 2009

(continuação)

Território de identidade e municípios	Área plantada (ha)	Área colhida (ha)	Quantidade produzida (t)	Rendimento médio (kg/ha)	Valor da produção (R\$1.000,00)
Novo Horizonte	150	150	1.200	8.000	5.400
Piatã	18	18	72	4.000	230
<b>Oeste Baiano</b>	<b>140</b>	<b>140</b>	<b>1.400</b>	<b>10.000</b>	<b>5.754</b>
Cotegipe	94	94	940	10.000	3.863
Cristópolis	46	46	460	10.000	1.891
<b>Bacia do Paramirim</b>	<b>20</b>	<b>20</b>	<b>80</b>	<b>4.000</b>	<b>228</b>
Érico Cardoso	10	10	40	4.000	116
Paramirim	5	5	20	4.000	56
Rio do Pires	5	5	20	4.000	56
<b>Sertão Produtivo</b>	<b>115</b>	<b>115</b>	<b>776</b>	<b>6.748</b>	<b>2.172</b>
Caculé	15	15	38	2.533	106
Caetité	8	8	20	2.500	56
Pindaí	80	80	640	8.000	1.792
Urandi	12	12	78	6.500	218
<b>Piemonte da Diamantina</b>	<b>80</b>	<b>80</b>	<b>610</b>	<b>7.625</b>	<b>1.708</b>
Jacobina	10	10	50	5.000	140
Mirangaba	70	70	560	8.000	1.568
<b>Vitória da Conquista</b>	<b>8</b>	<b>8</b>	<b>52</b>	<b>6.500</b>	<b>146</b>
Mortugaba	8	8	52	6.500	146
<b>Bacia do Rio Corrente</b>	<b>59</b>	<b>59</b>	<b>106</b>	<b>1.797</b>	<b>304</b>
Brejolândia	10	10	15	1.500	42
Canápolis	2	2	4	2.000	12
Coribe	1	1	3	3.000	8
Correntina	5	5	10	2.000	28
Jaborandi	3	3	6	2.000	17
Santa Maria da Vitória	2	2	4	2.000	11
Santana	15	15	30	2.000	89
Serra Dourada	5	5	10	2.000	30
Tabocas do Brejo Velho	16	16	24	1.500	67

#### Amendoim (em casca)

<b>Estado da Bahia</b>	<b>7.023</b>	<b>7.023</b>	<b>7.237</b>	<b>1.030</b>	<b>5.601</b>
<b>Velho Chico</b>	<b>7</b>	<b>7</b>	<b>6</b>	<b>857</b>	<b>3</b>
Ibotirama	2	2	2	1.000	1
Morpará	5	5	4	800	2

### 3.2.1 Área plantada e colhida, quantidade produzida, rendimento médio e valor das culturas temporárias, segundo o território de identidade e municípios – Bahia – 2009

(continuação)

Território de identidade e municípios	Área plantada (ha)	Área colhida (ha)	Quantidade produzida (t)	Rendimento médio (kg/ha)	Valor da produção (R\$1.000,00)
<b>Chapada Diamantina</b>	<b>12</b>	<b>12</b>	<b>10</b>	<b>833</b>	<b>6</b>
Itaeté	12	12	10	833	6
<b>Sisal</b>	<b>233</b>	<b>233</b>	<b>304</b>	<b>1.305</b>	<b>270</b>
Araci	200	200	276	1.380	248
Biritinga	13	13	18	1.385	16
Tucano	20	20	10	500	6
<b>Baixo Sul</b>	<b>193</b>	<b>193</b>	<b>190</b>	<b>984</b>	<b>127</b>
Aratuípe	18	18	16	889	12
Gandu	9	9	8	889	7
Presidente Tancredo Neves	53	53	53	1.000	32
Valença	78	78	78	1.000	47
Wenceslau Guimarães	35	35	35	1.000	29
<b>Extremo Sul</b>	<b>151</b>	<b>151</b>	<b>145</b>	<b>960</b>	<b>89</b>
Alcobaça	40	40	29	725	17
Caravelas	7	7	6	857	4
Ibirapoã	5	5	6	1.200	4
Itamaraju	8	8	6	750	4
Itanhém	12	12	18	1.500	11
Jucuruçu	10	10	8	800	5
Lajedão	2	2	2	1.000	1
Medeiros Neto	13	13	13	1.000	8
Nova Viçosa	9	9	11	1.222	7
Prado	30	30	25	833	15
Teixeira de Freitas	15	15	21	1.400	13
<b>Vale do Jequiçá</b>	<b>233</b>	<b>233</b>	<b>222</b>	<b>953</b>	<b>150</b>
Amargosa	35	35	28	800	21
Elísio Medrado	50	50	50	1.000	38
Iramaia	20	20	20	1.000	12
Itiruçu	6	6	5	833	4
Jaguaquara	7	7	5	714	4
Jiquiriçá	15	15	15	1.000	9
Lafayette Coutinho	6	6	5	833	3
Laje	56	56	56	1.000	34
Mutuípe	28	28	28	1.000	17
São Miguel das Matas	10	10	10	1.000	8
<b>Sertão do São Francisco</b>	<b>152</b>	<b>152</b>	<b>529</b>	<b>3.480</b>	<b>423</b>
Canudos	1	1	1	1.000	1
Curaçá	151	151	528	3.497	422

### 3.2.1 Área plantada e colhida, quantidade produzida, rendimento médio e valor das culturas temporárias, segundo o território de identidade e municípios – Bahia – 2009

(continuação)

Território de identidade e municípios	Área plantada (ha)	Área colhida (ha)	Quantidade produzida (t)	Rendimento médio (kg/ha)	Valor da produção (R\$1.000,00)
<b>Sertão Produtivo</b>	<b>10</b>	<b>10</b>	<b>9</b>	<b>900</b>	<b>5</b>
Contendas do Sincorá	10	10	9	900	5
<b>Piemonte do Paraguaçu</b>	<b>31</b>	<b>31</b>	<b>27</b>	<b>871</b>	<b>17</b>
Boa Vista do Tupim	8	8	7	875	4
Itaberaba	8	8	5	625	3
Santa Terezinha	15	15	15	1.000	10
<b>Semiárido Nordeste II</b>	<b>300</b>	<b>300</b>	<b>140</b>	<b>467</b>	<b>95</b>
Cipó	100	100	40	400	24
Fátima	20	20	10	500	9
Heliópolis	50	50	25	500	23
Nova Soure	30	30	15	500	9
Ribeira do Amparo	100	100	50	500	30
<b>Agreste de Alagoinhas/Litoral Norte</b>	<b>990</b>	<b>990</b>	<b>927</b>	<b>936</b>	<b>774</b>
Acajutiba	52	52	62	1.192	56
Alagoinhas	25	25	18	720	14
Araçás	15	15	11	733	9
Aramari	14	14	10	714	8
Cardeal da Silva	10	10	6	600	5
Catu	60	60	72	1.200	56
Crisópolis	100	100	70	700	53
Entre Rios	50	50	40	800	32
Esplanada	100	100	100	1.000	90
Inhambupe	100	100	80	800	64
Itapicuru	100	100	60	600	36
Jandaíra	120	120	108	900	97
Mata de São João	4	4	2	500	2
Olindina	20	20	10	500	6
Pedrao	40	40	32	800	24
Pojuca	30	30	21	700	19
Rio Real	150	150	225	1.500	203
<b>Portal do Sertão</b>	<b>1.396</b>	<b>1.396</b>	<b>1.188</b>	<b>851</b>	<b>718</b>
Água Fria	270	270	194	719	116
Amélia Rodrigues	6	6	9	1.500	5
Antônio Cardoso	40	40	36	900	22
Conceição da Feira	18	18	18	1.000	16
Conceição do Jacuípe	40	40	33	825	20
Coração de Maria	230	230	209	909	125
Feira de Santana	71	71	65	915	39
Ipecaetá	40	40	36	900	22
Irará	200	200	180	900	108

### 3.2.1 Área plantada e colhida, quantidade produzida, rendimento médio e valor das culturas temporárias, segundo o território de identidade e municípios – Bahia – 2009

(continuação)

Território de identidade e municípios	Área plantada (ha)	Área colhida (ha)	Quantidade produzida (t)	Rendimento médio (kg/ha)	Valor da produção (R\$1.000,00)
Santa Bárbara	50	50	45	900	27
Santanópolis	96	96	86	896	52
Santo Estêvão	85	85	51	600	31
São Gonçalo dos Campos	243	243	219	901	131
Teodoro Sampaio	7	7	7	1.000	4
<b>Vitória da Conquista</b>	<b>6</b>	<b>6</b>	<b>6</b>	<b>1.000</b>	<b>4</b>
Mirante	6	6	6	1.000	4
<b>Recôncavo</b>	<b>3.136</b>	<b>3.136</b>	<b>3.377</b>	<b>1.077</b>	<b>2.824</b>
Cabaceiras do Paraguaçu	95	95	105	1.105	95
Cachoeira	90	90	99	1.100	89
Castro Alves	180	180	180	1.000	144
Conceição do Almeida	170	170	170	1.000	136
Cruz das Almas	550	550	550	1.000	440
Dom Macedo Costa	45	45	41	911	31
Governador Mangabeira	133	133	160	1.203	144
Maragogipe	800	800	960	1.200	864
Muniz Ferreira	15	15	15	1.000	11
Muritiba	93	93	112	1.204	101
Nazaré	5	5	4	800	3
Santo Amaro	70	70	91	1.300	55
Santo Antônio de Jesus	200	200	180	900	135
São Felipe	280	280	280	1.000	224
São Félix	117	117	140	1.197	126
São Sebastião do Passé	13	13	10	769	9
Sapeaçu	130	130	130	1.000	104
Varzedo	150	150	150	1.000	113
<b>Médio Rio de Contas</b>	<b>85</b>	<b>85</b>	<b>81</b>	<b>953</b>	<b>52</b>
Aiquara	15	15	15	1.000	9
Dário Meira	6	6	5	833	4
Ipiaú	3	3	3	1.000	3
Itagi	10	10	9	900	5
Jequié	25	25	25	1.000	15
Jitaúna	20	20	20	1.000	12
Nova Ibiá	6	6	4	667	4
<b>Bacia do Rio Corrente</b>	<b>2</b>	<b>2</b>	<b>3</b>	<b>1.500</b>	<b>3</b>
Serra Dourada	2	2	3	1.500	3
<b>Itaparica</b>	<b>60</b>	<b>60</b>	<b>48</b>	<b>1.600</b>	<b>29</b>
Abaré	20	20	16	800	10
Rodelas	40	40	32	800	19

### 3.2.1 Área plantada e colhida, quantidade produzida, rendimento médio e valor das culturas temporárias, segundo o território de identidade e municípios – Bahia – 2009

(continuação)

Território de identidade e municípios	Área plantada (ha)	Área colhida (ha)	Quantidade produzida (t)	Rendimento médio (kg/ha)	Valor da produção (R\$1.000,00)
<b>Metropolitano de Salvador</b>	<b>26</b>	<b>26</b>	<b>25</b>	<b>962</b>	<b>19</b>
Camaçari	14	14	8	571	7
Candeias	8	8	13	1.625	8
Simões Filho	4	4	4	1.000	4

#### Arroz (em casca)

<b>Estado da Bahia</b>	<b>32.855</b>	<b>32.855</b>	<b>58.089</b>	<b>1.768</b>	<b>39.379</b>
<b>Velho Chico</b>	<b>87</b>	<b>87</b>	<b>70</b>	<b>805</b>	<b>38</b>
Barra	20	20	16	800	8
Brotas de Macaúbas	12	12	7	583	4
Feira da Mata	10	10	10	1.000	6
Morpará	10	10	6	600	3
Muquém do São Francisco	10	10	6	600	3
Paratinga	10	10	10	1.000	6
Sítio do Mato	15	15	15	1.000	8
<b>Chapada Diamantina</b>	<b>125</b>	<b>125</b>	<b>463</b>	<b>3.704</b>	<b>232</b>
Abaíra	20	20	48	2.400	24
Jussiapé	40	40	120	3.000	60
Piatã	15	15	45	3.000	23
Rio de Contas	50	50	250	5.000	125
<b>Extremo Sul</b>	<b>5</b>	<b>5</b>	<b>5</b>	<b>1.000</b>	<b>2</b>
Itanhém	2	2	2	1.000	1
Lajedão	3	3	3	1.000	1
<b>Sertão do São Francisco</b>	<b>280</b>	<b>280</b>	<b>168</b>	<b>600</b>	<b>84</b>
Campo Alegre de Lourdes	80	80	48	600	24
Pilão Arcado	200	200	120	600	60
<b>Oeste Baiano</b>	<b>27.730</b>	<b>27.730</b>	<b>45.815</b>	<b>1.652</b>	<b>33.242</b>
Angical	150	150	143	953	104
Baianópolis	1.535	1.535	2.526	1.646	1.833
Barreiras	3.870	3.870	6.806	1.759	4.938
Buritirama	10	10	7	700	4
Catolândia	120	120	114	950	83
Cotegipe	360	360	353	981	256
Formosa do Rio Preto	5.647	5.647	9.306	1.648	6.752
Luís Eduardo Magalhães	1.180	1.180	2.336	1.980	1.695
Mansidão	175	175	163	931	118
Riachão das Neves	1.567	1.567	2.507	1.600	1.819
Santa Rita de Cássia	400	400	376	940	273



### 3.2.1 Área plantada e colhida, quantidade produzida, rendimento médio e valor das culturas temporárias, segundo o território de identidade e municípios – Bahia – 2009

(continuação)

Território de identidade e municípios	Área plantada (ha)	Área colhida (ha)	Quantidade produzida (t)	Rendimento médio (kg/ha)	Valor da produção (R\$1.000,00)
São Desidério	12.516	12.516	20.994	1.677	15.233
Wanderley	200	200	184	920	134
<b>Bacia do Paramirim</b>	<b>220</b>	<b>220</b>	<b>312</b>	<b>1.418</b>	<b>158</b>
Boquira	10	10	20	2.000	10
Botuporã	20	20	30	1.500	15
Caturama	25	25	38	1.520	19
Érico Cardoso	15	15	30	2.000	15
Ibipitanga	10	10	7	700	4
Macaúbas	87	87	107	1.230	54
Paramirim	20	20	30	1.500	15
Rio do Pires	15	15	23	1.533	12
Tanque Novo	18	18	27	1.500	14
<b>Sertão Produtivo</b>	<b>208</b>	<b>208</b>	<b>1.032</b>	<b>4.962</b>	<b>516</b>
Ituaçu	8	8	32	4.000	16
Livramento de Nossa Senhora	200	200	1.000	5.000	500
<b>Bacia do Rio Corrente</b>	<b>4.115</b>	<b>4.115</b>	<b>9.994</b>	<b>2.429</b>	<b>4.996</b>
Cocos	2.000	2.000	5.640	2.820	2.820
Coribe	800	800	1.720	2.150	860
Correntina	610	610	1.396	2.289	698
Jaborandi	600	600	1.080	1.800	540
Santa Maria da Vitória	100	100	150	1.500	75
Serra Dourada	5	5	8	1.600	3
<b>Piemonte Norte do Itapicuru</b>	<b>85</b>	<b>85</b>	<b>230</b>	<b>2.706</b>	<b>115</b>
Campo Formoso	85	85	230	2.706	115
<b>Batata-doce</b>					
<b>Estado da Bahia</b>	<b>2.411</b>	<b>2.411</b>	<b>21.417</b>	<b>8.883</b>	<b>12.538</b>
<b>Velho Chico</b>	<b>50</b>	<b>50</b>	<b>250</b>	<b>5.000</b>	<b>125</b>
Bom Jesus da Lapa	4	4	32	8.000	16
Ibotirama	20	20	40	2.000	20
Morpará	10	10	50	5.000	25
Muquém do São Francisco	10	10	20	2.000	10
Paratinga	6	6	108	18.000	54
<b>Chapada Diamantina</b>	<b>6</b>	<b>6</b>	<b>45</b>	<b>7.500</b>	<b>23</b>
Ibitiara	1	1	5	5.000	3
Wagner	5	5	40	8.000	20

### 3.2.1 Área plantada e colhida, quantidade produzida, rendimento médio e valor das culturas temporárias, segundo o território de identidade e municípios – Bahia – 2009

(continuação)

Território de identidade e municípios	Área plantada (ha)	Área colhida (ha)	Quantidade produzida (t)	Rendimento médio (kg/ha)	Valor da produção (R\$1.000,00)
<b>Sisal</b>	<b>47</b>	<b>47</b>	<b>306</b>	<b>6.511</b>	<b>175</b>
Itiúba	7	7	56	8.000	28
Teofilândia	30	30	150	5.000	90
Tucano	10	10	100	10.000	57
<b>Litoral Sul</b>	<b>2</b>	<b>2</b>	<b>13</b>	<b>6.500</b>	<b>10</b>
Ibirapitanga	2	2	13	6.500	10
<b>Baixo Sul</b>	<b>26</b>	<b>26</b>	<b>219</b>	<b>8.423</b>	<b>114</b>
Gandu	8	8	48	6.000	27
Wenceslau Guimarães	18	18	171	9.500	87
<b>Extremo Sul</b>	<b>236</b>	<b>236</b>	<b>4.471</b>	<b>18.945</b>	<b>2.236</b>
Alcobaça	10	10	300	30.000	150
Caravelas	80	80	2.400	30.000	1.200
Itamaraju	5	5	75	15.000	38
Itanhém	9	9	36	4.000	18
Prado	100	100	1.500	15.000	750
Teixeira de Freitas	32	32	160	5.000	80
<b>Vale do Jequiçá</b>	<b>22</b>	<b>22</b>	<b>160</b>	<b>7.273</b>	<b>85</b>
Amargosa	8	8	64	8.000	35
Brejões	2	2	15	7.500	8
Cravolândia	2	2	15	7.500	8
Irajuba	2	2	15	7.500	8
Itaquara	3	3	22	7.333	11
Lafayette Coutinho	5	5	29	5.800	15
<b>Sertão do São Francisco</b>	<b>6</b>	<b>6</b>	<b>120</b>	<b>20.000</b>	<b>67</b>
Canudos	6	6	120	20.000	67
<b>Piemonte do Paraguaçu</b>	<b>36</b>	<b>36</b>	<b>318</b>	<b>8.833</b>	<b>159</b>
Miguel Calmon	15	15	150	10.000	75
Ruy Barbosa	15	15	120	8.000	60
Santa Terezinha	6	6	48	8.000	24
<b>Bacia do Jacuípe</b>	<b>71</b>	<b>71</b>	<b>363</b>	<b>5.113</b>	<b>182</b>
Ipirá	10	10	50	5.000	25
Pintadas	10	10	40	4.000	20
Quixabeira	2	2	20	10.000	10
São José do Jacuípe	7	7	63	9.000	32
Serra Preta	10	10	50	5.000	25
Várzea da Roça	30	30	120	4.000	60
Várzea do Poço	2	2	20	10.000	10

### 3.2.1 Área plantada e colhida, quantidade produzida, rendimento médio e valor das culturas temporárias, segundo o território de identidade e municípios – Bahia – 2009

(continuação)

Território de identidade e municípios	Área plantada (ha)	Área colhida (ha)	Quantidade produzida (t)	Rendimento médio (kg/ha)	Valor da produção (R\$1.000,00)
<b>Piemonte da Diamantina</b>	<b>31</b>	<b>31</b>	<b>305</b>	<b>9.839</b>	<b>153</b>
Caém	3	3	30	10.000	15
Capim Grosso	3	3	30	10.000	15
Jacobina	5	5	50	10.000	25
Mirangaba	5	5	45	9.000	23
Ourolândia	5	5	50	10.000	25
Saúde	3	3	30	10.000	15
Serrolândia	5	5	50	10.000	25
Umburanas	2	2	20	10.000	10
<b>Semiárido Nordeste II</b>	<b>1</b>	<b>1</b>	<b>9</b>	<b>9.000</b>	<b>5</b>
Euclides da Cunha	1	1	9	9.000	5
<b>Agreste de Alagoinhas/Litoral Norte</b>	<b>39</b>	<b>39</b>	<b>322</b>	<b>8.256</b>	<b>161</b>
Alagoinhas	10	10	80	8.000	40
Cardeal da Silva	5	5	30	6.000	15
Crisópolis	9	9	72	8.000	36
Entre Rios	5	5	40	8.000	20
Mata de São João	5	5	60	12.000	30
Pojuca	5	5	40	8.000	20
<b>Portal do Sertão</b>	<b>984</b>	<b>984</b>	<b>6.576</b>	<b>6.683</b>	<b>3.309</b>
Água Fria	10	10	80	8.000	40
Antônio Cardoso	30	30	240	8.000	120
Conceição da Feira	7	7	70	10.000	56
Conceição do Jacuípe	50	50	450	9.000	225
Coração de Maria	120	120	840	7.000	420
Feira de Santana	27	27	216	8.000	108
Ipecaetá	100	100	700	7.000	350
Irará	100	100	200	2.000	100
Santa Bárbara	90	90	630	7.000	315
Santanópolis	88	88	616	7.000	308
Santo Estêvão	140	140	980	7.000	490
São Gonçalo dos Campos	222	222	1.554	7.000	777
<b>Vitória da Conquista</b>	<b>5</b>	<b>5</b>	<b>24</b>	<b>4.800</b>	<b>13</b>
Mirante	5	5	24	4.800	13
<b>Recôncavo</b>	<b>721</b>	<b>721</b>	<b>6.930</b>	<b>9.612</b>	<b>5.220</b>
Cabaceiras do Paraguaçu	5	5	50	10.000	40
Cachoeira	57	57	570	10.000	456
Castro Alves	12	12	96	8.000	48
Conceição do Almeida	23	23	184	8.000	92
Cruz das Almas	28	28	224	8.000	112

### 3.2.1 Área plantada e colhida, quantidade produzida, rendimento médio e valor das culturas temporárias, segundo o território de identidade e municípios – Bahia – 2009

(continuação)

Território de identidade e municípios	Área plantada (ha)	Área colhida (ha)	Quantidade produzida (t)	Rendimento médio (kg/ha)	Valor da produção (R\$1.000,00)
Dom Macedo Costa	5	5	40	8.000	20
Governador Mangabeira	11	11	110	10.000	88
Maragogipe	405	405	4.050	10.000	3.240
Muritiba	37	37	370	10.000	296
Santo Antônio de Jesus	10	10	80	8.000	40
São Felipe	30	30	240	8.000	120
São Félix	70	70	700	10.000	560
Sapeaçu	20	20	160	8.000	80
Varzedo	8	8	56	7.000	28
<b>Médio Rio de Contas</b>	<b>55</b>	<b>55</b>	<b>392</b>	<b>7.127</b>	<b>206</b>
Aiquara	4	4	22	5.500	11
Apuarema	2	2	14	7.000	8
Boa Nova	8	8	44	5.500	23
Dário Meira	2	2	16	8.000	10
Gongogi	2	2	13	6.500	8
Itagi	20	20	160	8.000	80
Itagibá	3	3	39	13.000	21
Itamari	2	2	12	6.000	7
Jequié	8	8	48	6.000	24
Manoel Vitorino	4	4	24	6.000	14
<b>Piemonte Norte do Itapicuru</b>	<b>73</b>	<b>73</b>	<b>594</b>	<b>8.137</b>	<b>298</b>
Andorinha	5	5	50	10.000	25
Antônio Gonçalves	4	4	40	10.000	20
Caldeirão Grande	2	2	7	3.500	4
Campo Formoso	38	38	304	8.000	152
Filadélfia	3	3	21	7.000	11
Jaguarari	7	7	56	8.000	28
Pindobaçu	4	4	28	7.000	14
Ponto Novo	6	6	48	8.000	24
Senhor do Bonfim	4	4	40	10.000	20
<b>Batata-inglesa</b>					
<b>Estado da Bahia</b>	<b>7.712</b>	<b>7.712</b>	<b>290.680</b>	<b>37.691</b>	<b>208.306</b>
<b>Chapada Diamantina</b>	<b>7.700</b>	<b>7.700</b>	<b>290.500</b>	<b>37.727</b>	<b>208.198</b>
Ibicoara	3.500	3.500	122.500	35.000	82.198
Mucugê	4.200	4.200	168.000	40.000	126.000
<b>Semiárido Nordeste II</b>	<b>12</b>	<b>12</b>	<b>180</b>	<b>15.000</b>	<b>108</b>
Paripiranga	12	12	180	15.000	108

### 3.2.1 Área plantada e colhida, quantidade produzida, rendimento médio e valor das culturas temporárias, segundo o território de identidade e municípios – Bahia – 2009

(continuação)

Território de identidade e municípios	Área plantada (ha)	Área colhida (ha)	Quantidade produzida (t)	Rendimento médio (kg/ha)	Valor da produção (R\$1.000,00)
<b>Cana-de-açúcar (2)</b>					
<b>Estado da Bahia</b>	<b>82.045</b>	<b>82.045</b>	<b>4.630.196</b>	<b>56.434</b>	<b>324.471</b>
<b>Irecê</b>	<b>382</b>	<b>382</b>	<b>7.630</b>	<b>19.974</b>	<b>784</b>
Canarana	10	10	300	30.000	45
Central	60	60	600	10.000	36
Gentio do Ouro	65	65	780	12.000	47
Ipupiara	40	40	2.200	55.000	264
Itaguaçu da Bahia	75	75	1.050	14.000	63
São Gabriel	12	12	360	30.000	54
Uibaí	60	60	1.500	25.000	225
Xique-Xique	60	60	840	14.000	50
<b>Velho Chico</b>	<b>2.058</b>	<b>2.058</b>	<b>69.042</b>	<b>33.548</b>	<b>8.393</b>
Barra	100	100	6.000	60.000	900
Bom Jesus da Lapa	400	400	16.000	40.000	1.680
Brotas de Macaúbas	100	100	6.000	60.000	900
Carinhanha	20	20	600	30.000	90
Feira da Mata	100	100	1.500	15.000	158
Ibotirama	50	50	1.250	25.000	150
Igaporã	300	300	10.500	35.000	1.575
Malhada	50	50	1.750	35.000	105
Matina	8	8	192	24.000	12
Morpará	25	25	625	25.000	75
Muquém do São Francisco	60	60	1.200	20.000	156
Oliveira dos Brejinhos	160	160	8.800	55.000	1.056
Paratinga	600	600	12.000	20.000	1.260
Riacho de Santana	25	25	1.500	60.000	158
Serra do Ramalho	30	30	375	12.500	39
Sítio do Mato	30	30	750	25.000	79
<b>Chapada Diamantina</b>	<b>5.860</b>	<b>5.860</b>	<b>244.200</b>	<b>41.672</b>	<b>22.624</b>
Abaíra	1.000	1.000	40.000	40.000	3.000
Andaraí	10	10	200	20.000	12
Barra da Estiva	60	60	1.200	20.000	180
Boninal	10	10	200	20.000	20
Ibicoara	250	250	5.000	20.000	750
Ibitiara	20	20	800	40.000	80
Iraquara	300	300	9.000	30.000	1.350
Itaeté	25	25	1.250	50.000	188
Jussiapé	2.500	2.500	125.000	50.000	11.250
Lençóis	5	5	100	20.000	10
Morro do Chapéu	30	30	600	20.000	36

### 3.2.1 Área plantada e colhida, quantidade produzida, rendimento médio e valor das culturas temporárias, segundo o território de identidade e municípios – Bahia – 2009

(continuação)

Território de identidade e municípios	Área plantada (ha)	Área colhida (ha)	Quantidade produzida (t)	Rendimento médio (kg/ha)	Valor da produção (R\$1.000,00)
Mucugê	100	100	2.500	25.000	250
Piatã	150	150	3.750	25.000	338
Rio de Contas	1.200	1.200	48.000	40.000	4.320
Souto Soares	100	100	2.500	25.000	225
Utinga	60	60	2.100	35.000	315
Wagner	40	40	2.000	50.000	300
<b>Sisal</b>	<b>41</b>	<b>41</b>	<b>970</b>	<b>23.659</b>	<b>145</b>
Cansanção	8	8	160	20.000	24
Itiúba	3	3	135	45.000	20
Monte Santo	5	5	100	20.000	15
Quijingue	10	10	200	20.000	30
Tucano	15	15	375	25.000	56
<b>Litoral Sul</b>	<b>436</b>	<b>436</b>	<b>16.075</b>	<b>36.869</b>	<b>1.998</b>
Almadina	30	30	1.590	53.000	95
Buerarema	5	5	140	28.000	21
Camacan	30	30	750	25.000	113
Coaraci	35	35	1.575	45.000	236
Floresta Azul	20	20	800	40.000	120
Ibicarai	20	20	800	40.000	120
Itabuna	16	16	480	30.000	72
Itaju do Colônia	30	30	1.200	40.000	180
Itajuípe	50	50	1.000	20.000	150
Itapé	10	10	300	30.000	45
Itapitanga	60	60	2.400	40.000	144
Jussari	30	30	1.140	38.000	171
Maraú	12	12	600	50.000	36
Pau Brasil	20	20	700	35.000	105
São José da Vitória	8	8	200	25.000	30
Una	40	40	2.000	50.000	300
Uruçuca	20	20	400	20.000	60
<b>Baixo Sul</b>	<b>616</b>	<b>616</b>	<b>25.603</b>	<b>41.563</b>	<b>2.207</b>
Aratuípe	20	20	1.100	55.000	94
Cairu	9	9	360	40.000	22
Camamu	25	25	1.000	40.000	60
Gandu	43	43	2.580	60.000	387
Igrapiúna	22	22	880	40.000	53
Ituberá	32	32	1.280	40.000	77
Jaguaripe	100	100	3.000	30.000	255
Nilo Peçanha	7	7	280	40.000	17
Pirai do Norte	14	14	560	40.000	34
Presidente Tancredo Neves	40	40	1.600	40.000	96

### 3.2.1 Área plantada e colhida, quantidade produzida, rendimento médio e valor das culturas temporárias, segundo o território de identidade e municípios – Bahia – 2009

(continuação)

Território de identidade e municípios	Área plantada (ha)	Área colhida (ha)	Quantidade produzida (t)	Rendimento médio (kg/ha)	Valor da produção (R\$1.000,00)
Taperoá	65	65	2.600	40.000	156
Valença	166	166	6.640	40.000	398
Wenceslau Guimarães	73	73	3.723	51.000	558
<b>Extremo Sul</b>	<b>30.085</b>	<b>30.085</b>	<b>1.883.320</b>	<b>62.600</b>	<b>112.999</b>
Alcobaça	95	95	4.800	50.526	288
Belmonte	70	70	2.800	40.000	168
Caravelas	8.500	8.500	680.000	80.000	40.800
Eunápolis	2.600	2.600	135.200	52.000	8.112
Guaratinga	200	200	8.000	40.000	480
Ibirapoã	600	600	36.600	61.000	2.196
Itabela	120	120	4.800	40.000	288
Itagimirim	10	10	400	40.000	24
Itamaraju	100	100	7.200	72.000	432
Itanhém	500	500	29.000	58.000	1.740
Itapebi	180	180	7.200	40.000	432
Jucuruçu	450	450	21.600	48.000	1.296
Lajedão	1.500	1.500	87.000	58.000	5.220
Medeiros Neto	6.000	6.000	348.000	58.000	20.880
Mucuri	5.400	5.400	313.200	58.000	18.792
Nova Viçosa	2.200	2.200	127.600	58.000	7.656
Porto Seguro	170	170	6.800	40.000	408
Prado	100	100	4.500	45.000	270
Santa Cruz Cabrália	870	870	34.800	40.000	2.088
Teixeira de Freitas	300	300	17.100	57.000	1.026
Vereda	120	120	6.720	56.000	403
<b>Itapetinga</b>	<b>1.303</b>	<b>1.303</b>	<b>47.594</b>	<b>36.526</b>	<b>3.415</b>
Caatiba	180	180	5.400	30.000	351
Firmino Alves	18	18	864	48.000	59
Ibicuí	100	100	2.500	25.000	150
Iguaí	400	400	12.000	30.000	720
Itambé	240	240	14.400	60.000	1.224
Itapetinga	28	28	1.344	48.000	81
Itarantim	200	200	6.000	30.000	480
Itororó	10	10	250	25.000	19
Macarani	20	20	600	30.000	52
Maiquinique	30	30	1.440	48.000	94
Nova Canaã	50	50	1.500	30.000	90
Potiraguá	12	12	576	48.000	46
Santa Cruz da Vitória	15	15	720	48.000	49
<b>Vale do Jequiçá</b>	<b>480</b>	<b>480</b>	<b>18.840</b>	<b>39.250</b>	<b>1.409</b>
Amargosa	200	200	8.000	40.000	680

### 3.2.1 Área plantada e colhida, quantidade produzida, rendimento médio e valor das culturas temporárias, segundo o território de identidade e municípios – Bahia – 2009

(continuação)

Território de identidade e municípios	Área plantada (ha)	Área colhida (ha)	Quantidade produzida (t)	Rendimento médio (kg/ha)	Valor da produção (R\$1.000,00)
Elísio Medrado	15	15	300	20.000	26
Iramaia	10	10	250	25.000	33
Jiquiriçá	50	50	2.000	40.000	120
Lafayette Coutinho	5	5	290	58.000	39
Laje	100	100	4.500	45.000	270
Mutuípe	50	50	2.250	45.000	135
São Miguel das Matas	50	50	1.250	25.000	106
<b>Sertão do São Francisco</b>	<b>15.565</b>	<b>15.565</b>	<b>1.285.400</b>	<b>82.583</b>	<b>77.484</b>
Casa Nova	65	65	2.600	40.000	156
Juazeiro	15.200	15.200	1.276.800	84.000	76.608
Pilão Arcado	300	300	6.000	20.000	720
<b>Oeste Baiano</b>	<b>4.080</b>	<b>4.080</b>	<b>194.400</b>	<b>47.647</b>	<b>17.309</b>
Angical	70	70	3.395	48.500	300
Baianópolis	145	145	6.960	48.000	615
Barreiras	945	945	47.022	49.759	4.157
Buritirama	80	80	2.400	30.000	336
Catolândia	82	82	3.854	47.000	341
Cotegipe	325	325	15.113	46.502	1.336
Cristópolis	750	750	35.400	47.200	3.129
Formosa do Rio Preto	130	130	6.045	46.500	534
Luís Eduardo Magalhães	65	65	3.250	50.000	287
Mansidão	250	250	11.625	46.500	1.028
Riachão das Neves	390	390	18.720	48.000	1.655
Santa Rita de Cássia	260	260	12.350	47.500	1.092
São Desidério	546	546	26.208	48.000	2.317
Wanderley	42	42	2.058	49.000	182
<b>Bacia do Paramirim</b>	<b>1.145</b>	<b>1.145</b>	<b>49.445</b>	<b>43.183</b>	<b>5.231</b>
Boquira	180	180	9.720	54.000	1.458
Botuporã	20	20	500	25.000	43
Caturama	80	80	2.400	30.000	204
Érico Cardoso	300	300	12.000	40.000	1.020
Ibipitanga	100	100	5.500	55.000	770
Macaúbas	250	250	10.000	40.000	900
Paramirim	150	150	7.500	50.000	675
Rio do Pires	40	40	1.200	30.000	108
Tanque Novo	25	25	625	25.000	53
<b>Sertão Produtivo</b>	<b>2.975</b>	<b>2.975</b>	<b>100.900</b>	<b>33.916</b>	<b>12.864</b>
Caculé	200	200	7.000	35.000	1.050
Caetité	800	800	28.000	35.000	4.200
Candiba	50	50	3.000	60.000	180



### 3.2.1 Área plantada e colhida, quantidade produzida, rendimento médio e valor das culturas temporárias, segundo o território de identidade e municípios – Bahia – 2009

(continuação)

Território de identidade e municípios	Área plantada (ha)	Área colhida (ha)	Quantidade produzida (t)	Rendimento médio (kg/ha)	Valor da produção (R\$1.000,00)
Contendas do Sincorá	30	30	1.200	40.000	168
Guanambi	20	20	600	30.000	36
Ibiassucê	100	100	3.500	35.000	525
Ituaçu	180	180	3.600	20.000	540
Iuiú	85	85	2.550	30.000	153
Lagoa Real	300	300	10.500	35.000	1.575
Livramento de Nossa Senhora	300	300	7.500	25.000	675
Palmas de Monte Alto	30	30	750	25.000	45
Pindaí	40	40	1.200	30.000	72
Rio do Antônio	200	200	7.000	35.000	1.050
Sebastião Laranjeiras	240	240	12.000	50.000	720
Tanhaçu	100	100	2.000	20.000	300
Urandi	300	300	10.500	35.000	1.575
<b>Piemonte do Paraguaçu</b>	<b>20</b>	<b>20</b>	<b>610</b>	<b>30.500</b>	<b>92</b>
Miguel Calmon	20	20	610	30.500	92
<b>Piemonte da Diamantina</b>	<b>78</b>	<b>78</b>	<b>2.080</b>	<b>26.667</b>	<b>312</b>
Caém	10	10	280	28.000	42
Jacobina	40	40	1.000	25.000	150
Mirangaba	20	20	600	30.000	90
Saúde	8	8	200	25.000	30
<b>Semiárido Nordeste II</b>	<b>60</b>	<b>60</b>	<b>1.450</b>	<b>24.167</b>	<b>168</b>
Euclides da Cunha	10	10	200	20.000	30
Ribeira do Amparo	50	50	1.250	25.000	138
<b>Agreste de Alagoinhas/Litoral Norte</b>	<b>30</b>	<b>30</b>	<b>1.900</b>	<b>63.333</b>	<b>162</b>
Alagoinhas	10	10	600	60.000	51
Araçás	10	10	700	70.000	60
Entre Rios	10	10	600	60.000	51
<b>Portal do Sertão</b>	<b>4.900</b>	<b>4.900</b>	<b>200.000</b>	<b>40.816</b>	<b>12.416</b>
Água Fria	4	4	240	60.000	36
Amélia Rodrigues	3.000	3.000	120.000	40.000	7.200
Conceição do Jacuípe	18	18	1.080	60.000	162
Irárá	20	20	1.200	60.000	180
São Gonçalo dos Campos	35	35	2.100	60.000	315
Teodoro Sampaio	123	123	7.380	60.000	443
Terra Nova	1.700	1.700	68.000	40.000	4.080
<b>Vitória da Conquista</b>	<b>1.324</b>	<b>1.324</b>	<b>52.825</b>	<b>39.898</b>	<b>6.205</b>
Anagé	36	36	2.160	60.000	184
Barra do Choça	45	45	2.025	45.000	182

### 3.2.1 Área plantada e colhida, quantidade produzida, rendimento médio e valor das culturas temporárias, segundo o território de identidade e municípios – Bahia – 2009

(continuação)

Território de identidade e municípios	Área plantada (ha)	Área colhida (ha)	Quantidade produzida (t)	Rendimento médio (kg/ha)	Valor da produção (R\$1.000,00)
Belo Campo	12	12	540	45.000	46
Cândido Sales	50	50	3.000	60.000	270
Caraibas	44	44	2.640	60.000	238
Condeúba	60	60	1.800	30.000	144
Cordeiros	32	32	960	30.000	82
Encruzilhada	40	40	3.200	80.000	256
Jacaraci	100	100	5.000	50.000	750
Licínio de Almeida	350	350	12.250	35.000	1.838
Mirante	40	40	2.200	55.000	308
Mortugaba	250	250	7.500	30.000	1.125
Piripá	120	120	3.600	30.000	288
Planalto	50	50	1.500	30.000	105
Poções	20	20	400	20.000	47
Presidente Jânio Quadros	15	15	450	30.000	38
Ribeirão do Largo	9	9	540	60.000	46
Tremedal	27	27	1.620	60.000	143
Vitória da Conquista	24	24	1.440	60.000	115
<b>Recôncavo</b>	<b>5.178</b>	<b>5.178</b>	<b>214.185</b>	<b>41.364</b>	<b>13.868</b>
Cachoeira	1.500	1.500	60.000	40.000	3.600
Dom Macedo Costa	50	50	1.250	25.000	106
Maragogipe	56	56	1.680	30.000	101
Muniz Ferreira	250	250	14.500	58.000	1.233
Nazaré	150	150	3.750	25.000	319
Santo Amaro	1.335	1.335	56.070	42.000	3.364
Santo Antônio de Jesus	30	30	750	25.000	64
São Felipe	400	400	20.000	50.000	1.700
São Félix	17	17	510	30.000	31
São Francisco do Conde	15	15	900	60.000	54
São Sebastião do Passé	1.360	1.360	54.400	40.000	3.264
Varzedo	15	15	375	25.000	32
<b>Médio Rio de Contas</b>	<b>799</b>	<b>799</b>	<b>33.214</b>	<b>41.569</b>	<b>4.243</b>
Aiquara	26	26	1.430	55.000	193
Barra do Rocha	15	15	1.050	70.000	89
Boa Nova	70	70	1.750	25.000	245
Dário Meira	200	200	6.000	30.000	516
Gongogi	8	8	384	48.000	58
Ibirataia	55	55	3.190	58.000	479
Ipiaú	150	150	6.000	40.000	900
Itagi	50	50	3.000	60.000	390
Itagibá	95	95	5.510	58.000	716
Jequié	80	80	2.000	25.000	280
Jitaúna	50	50	2.900	58.000	377

### 3.2.1 Área plantada e colhida, quantidade produzida, rendimento médio e valor das culturas temporárias, segundo o território de identidade e municípios – Bahia – 2009

(continuação)

Território de identidade e municípios	Área plantada (ha)	Área colhida (ha)	Quantidade produzida (t)	Rendimento médio (kg/ha)	Valor da produção (R\$1.000,00)
<b>Bacia do Rio Corrente</b>	<b>4.540</b>	<b>4.540</b>	<b>176.700</b>	<b>38.921</b>	<b>19.581</b>
Brejolândia	70	70	2.100	30.000	151
Canápolis	600	600	18.000	30.000	1.530
Cocos	1.000	1.000	50.000	50.000	5.500
Coribe	400	400	24.000	60.000	3.000
Correntina	400	400	16.000	40.000	2.000
Jaborandi	120	120	3.600	30.000	450
Santa Maria da Vitória	600	600	18.000	30.000	2.700
Santana	1.000	1.000	30.000	30.000	2.400
São Félix do Coribe	200	200	12.000	60.000	1.500
Serra Dourada	100	100	2.000	20.000	240
Tabocas do Brejo Velho	50	50	1.000	20.000	110
<b>Itaparica</b>	<b>8</b>	<b>8</b>	<b>168</b>	<b>21.000</b>	<b>25</b>
Paulo Afonso	8	8	168	21.000	25
<b>Piemonte Norte do Itapicuru</b>	<b>78</b>	<b>78</b>	<b>3.525</b>	<b>45.192</b>	<b>530</b>
Antônio Gonçalves	6	6	270	45.000	41
Campo Formoso	52	52	2.340	45.000	351
Pindobaçu	5	5	225	45.000	34
Senhor do Bonfim	15	15	690	46.000	104
<b>Metropolitano de Salvador</b>	<b>4</b>	<b>4</b>	<b>120</b>	<b>30.000</b>	<b>19</b>
Simões Filho	3	3	90	30.000	14
Vera Cruz	1	1	30	30.000	5

#### Cebola

<b>Estado da Bahia</b>	<b>9.757</b>	<b>9.757</b>	<b>224.961</b>	<b>23.056</b>	<b>203.174</b>
<b>Irecê</b>	<b>1.534</b>	<b>1.534</b>	<b>50.769</b>	<b>33.096</b>	<b>40.584</b>
América Dourada	250	250	10.000	40.000	12.000
Barro Alto	15	15	450	30.000	315
Cafarnaum	5	5	150	30.000	150
Canarana	150	150	4.500	30.000	3.150
Ibipeba	5	5	175	35.000	123
Ibititá	50	50	2.800	56.000	1.960
Irecê	100	100	3.000	30.000	2.100
Itaguaçu da Bahia	290	290	5.800	20.000	4.060
João Dourado	350	350	14.000	40.000	9.800
Jussara	4	4	84	21.000	59
Lapão	90	90	3.600	40.000	2.520
Presidente Dutra	10	10	400	40.000	280
São Gabriel	60	60	3.360	56.000	2.352

### 3.2.1 Área plantada e colhida, quantidade produzida, rendimento médio e valor das culturas temporárias, segundo o território de identidade e municípios – Bahia – 2009

(continuação)

Território de identidade e municípios	Área plantada (ha)	Área colhida (ha)	Quantidade produzida (t)	Rendimento médio (kg/ha)	Valor da produção (R\$1.000,00)
Uibaí	5	5	200	40.000	140
Xique-Xique	150	150	2.250	15.000	1.575
<b>Velho Chico</b>	<b>1</b>	<b>1</b>	<b>6</b>	<b>6.000</b>	<b>2</b>
Bom Jesus da Lapa	1	1	6	6.000	2
<b>Chapada Diamantina</b>	<b>280</b>	<b>280</b>	<b>14.800</b>	<b>52.857</b>	<b>16.010</b>
Ibicoara	200	200	11.000	55.000	13.200
Morro do Chapéu	30	30	300	10.000	360
Mucugê	50	50	3.500	70.000	2.450
<b>Sertão do São Francisco</b>	<b>7.424</b>	<b>7.424</b>	<b>152.287</b>	<b>20.513</b>	<b>140.252</b>
Casa Nova	2.801	2.801	57.420	20.500	52.826
Curaçá	355	355	6.745	19.000	6.138
Juazeiro	2.078	2.078	43.638	21.000	41.020
Remanso	30	30	600	20.000	720
Sento Sé	1.932	1.932	38.640	20.000	34.776
Sobradinho	228	228	5.244	23.000	4.772
<b>Bacia do Paramirim</b>	<b>25</b>	<b>25</b>	<b>250</b>	<b>10.000</b>	<b>300</b>
Macaúbas	25	25	250	10.000	300
<b>Sertão Produtivo</b>	<b>80</b>	<b>80</b>	<b>937</b>	<b>11.713</b>	<b>756</b>
Caculé	7	7	91	13.000	64
Caetité	12	12	156	13.000	109
Dom Basílio	25	25	250	10.000	175
Livramento de Nossa Senhora	20	20	200	10.000	240
Urandi	16	16	240	15.000	168
<b>Piemonte da Diamantina</b>	<b>95</b>	<b>95</b>	<b>1.845</b>	<b>19.421</b>	<b>1.292</b>
Jacobina	45	45	495	11.000	347
Mirangaba	50	50	1.350	27.000	945
<b>Vitória da Conquista</b>	<b>9</b>	<b>9</b>	<b>113</b>	<b>12.556</b>	<b>79</b>
Mortugaba	9	9	113	12.556	79
<b>Bacia do Rio Corrente</b>	<b>26</b>	<b>26</b>	<b>156</b>	<b>6.000</b>	<b>185</b>
Brejolândia	5	5	30	6.000	36
Canápolis	5	5	30	6.000	36
Santana	5	5	30	6.000	36
Serra Dourada	6	6	36	6.000	43
Tabocas do Brejo Velho	5	5	30	6.000	34

### 3.2.1 Área plantada e colhida, quantidade produzida, rendimento médio e valor das culturas temporárias, segundo o território de identidade e municípios – Bahia – 2009

(continuação)

Território de identidade e municípios	Área plantada (ha)	Área colhida (ha)	Quantidade produzida (t)	Rendimento médio (kg/ha)	Valor da produção (R\$1.000,00)
<b>Itaparica</b>	<b>107</b>	<b>107</b>	<b>1.686</b>	<b>15.757</b>	<b>1.180</b>
Abaré	80	80	1.280	16.000	896
Chorrochó	15	15	240	16.000	168
Glória	2	2	36	18.000	25
Paulo Afonso	10	10	130	13.000	91
<b>Piemonte Norte do Itapicuru</b>	<b>176</b>	<b>176</b>	<b>2.112</b>	<b>12.000</b>	<b>2.534</b>
Campo Formoso	170	170	2.040	12.000	2.448
Ponto Novo	6	6	72	12.000	86

#### Feijão (em grão)

<b>Estado da Bahia</b>	<b>615.839</b>	<b>554.321</b>	<b>341.989</b>	<b>616</b>	<b>334.272</b>
<b>Irecê</b>	<b>64.685</b>	<b>16.720</b>	<b>3.623</b>	<b>217</b>	<b>3.271</b>
América Dourada	1.300	210	25	119	22
Barra do Mendes	1.200	360	46	128	39
Barro Alto	5.150	1.075	323	300	263
Cafarnaum	9.000	2.200	252	115	217
Canarana	11.200	1.800	540	300	443
Central	1.900	500	162	324	178
Gentio do Ouro	1.900	1.680	418	249	460
Ibipeba	2.975	370	62	168	51
Ibititá	2.540	500	58	116	49
Ipupiara	180	180	124	689	112
Irecê	1.100	350	42	120	35
Itaguaçu da Bahia	1.650	550	218	396	240
João Dourado	2.030	230	26	113	22
Jussara	600	300	50	167	42
Lapão	8.200	3.250	660	203	554
Mulungu do Morro	2.200	280	34	121	27
Presidente Dutra	3.700	525	145	276	121
São Gabriel	5.800	1.250	175	140	145
Uibaí	1.400	850	147	173	123
Xique-Xique	660	260	116	446	128
<b>Velho Chico</b>	<b>29.118</b>	<b>29.118</b>	<b>11.395</b>	<b>391</b>	<b>10.764</b>
Barra	2.600	2.600	1.812	697	1.631
Bom Jesus da Lapa	4.550	4.550	1.323	291	1.263
Brotas de Macaúbas	1.800	1.800	1.080	600	972
Carinhanha	650	650	378	582	378
Feira da Mata	150	150	45	300	36
Ibotirama	390	390	342	877	308
Igaporã	830	830	193	233	212

### 3.2.1 Área plantada e colhida, quantidade produzida, rendimento médio e valor das culturas temporárias, segundo o território de identidade e municípios – Bahia – 2009

(continuação)

Território de identidade e municípios	Área plantada (ha)	Área colhida (ha)	Quantidade produzida (t)	Rendimento médio (kg/ha)	Valor da produção (R\$1.000,00)
Malhada	2.173	2.173	1.043	480	1.043
Matina	800	800	384	480	384
Morpará	550	550	330	600	297
Muquém do São Francisco	220	220	90	409	81
Oliveira dos Brejinhos	380	380	262	689	236
Paratinga	3.560	3.560	1.061	298	1.024
Riacho de Santana	7.505	7.505	2.251	300	2.138
Serra do Ramalho	830	830	172	207	163
Sítio do Mato	2.130	2.130	629	295	598
<b>Chapada Diamantina</b>	<b>19.695</b>	<b>14.925</b>	<b>16.891</b>	<b>1.132</b>	<b>16.987</b>
Abaíra	115	115	80	696	72
Andaraí	900	-	-	-	-
Barra da Estiva	700	700	510	729	510
Boninal	120	120	133	1.108	146
Bonito	325	235	161	685	129
Ibicoara	1.600	1.600	5.600	3.500	5.600
Ibitiara	450	450	261	580	287
Iraquara	1.530	150	104	693	114
Itaeté	2.400	2.400	2.020	842	1.616
Jussiape	350	350	249	711	237
Lençóis	230	230	119	517	131
Marcionílio Souza	300	300	132	440	106
Morro do Chapéu	880	260	129	496	103
Mucugê	1.300	1.300	5.460	4.200	6.006
Nova Redenção	1.200	-	-	-	-
Novo Horizonte	180	180	238	1.322	262
Palmeiras	270	70	58	829	64
Piatã	145	145	184	1.269	171
Rio de Contas	370	370	186	503	177
Seabra	720	720	259	360	285
Souto Soares	4.780	4.780	799	167	799
Utinga	500	120	101	842	86
Wagner	330	330	108	327	86
<b>Sisal</b>	<b>99.764</b>	<b>98.900</b>	<b>37.152</b>	<b>376</b>	<b>33.063</b>
Araci	6.650	6.650	3.546	533	3.901
Barrocas	2.004	2.000	600	300	660
Biritinga	3.040	3.040	1.810	595	1.991
Candeal	460	460	83	180	79
Cansanção	10.300	10.300	6.105	593	4.884
Conceição do Coité	1.200	1.000	60	60	51
Ichu	400	400	48	120	46
Itiúba	2.390	2.390	1.260	527	1.386

### 3.2.1 Área plantada e colhida, quantidade produzida, rendimento médio e valor das culturas temporárias, segundo o território de identidade e municípios – Bahia – 2009

(continuação)

Território de identidade e municípios	Área plantada (ha)	Área colhida (ha)	Quantidade produzida (t)	Rendimento médio (kg/ha)	Valor da produção (R\$1.000,00)
Lamarão	705	705	295	418	325
Monte Santo	14.000	14.000	3.480	249	2.784
Nordestina	350	150	14	93	12
Queimadas	600	400	48	120	41
Quijingue	33.000	33.000	12.780	387	10.224
Retirolândia	600	500	30	60	26
Santaluz	600	500	120	240	102
São Domingos	100	100	3	30	3
Serrinha	6.215	6.215	2.236	360	2.460
Teofilândia	3.030	3.030	1.267	418	1.394
Tucano	14.000	14.000	3.360	240	2.688
Valente	120	60	7	117	6
<b>Litoral Sul</b>	<b>180</b>	<b>180</b>	<b>165</b>	<b>917</b>	<b>158</b>
Almadina	40	40	40	1.000	44
Coaraci	80	80	80	1.000	64
Ibirapitanga	40	40	25	625	28
Itapitanga	20	20	20	1.000	22
<b>Baixo Sul</b>	<b>1.399</b>	<b>1.399</b>	<b>997</b>	<b>713</b>	<b>850</b>
Aratuípe	35	35	21	600	19
Camamu	124	124	97	782	80
Gandu	85	85	51	600	56
Igrapiúna	50	50	39	780	32
Ituberá	86	86	67	779	57
Jaguaripe	60	60	40	667	37
Nilo Peçanha	42	42	33	786	27
Pirai do Norte	12	12	9	750	8
Presidente Tancredo Neves	130	130	101	777	85
Taperoá	56	56	44	786	35
Teolândia	20	20	12	600	13
Valença	354	354	276	780	235
Wenceslau Guimarães	345	345	207	600	166
<b>Extremo Sul</b>	<b>1.611</b>	<b>1.611</b>	<b>1.369</b>	<b>850</b>	<b>1.408</b>
Alcobaça	59	59	59	1.000	65
Belmonte	20	20	12	600	13
Caravelas	194	194	194	1.000	213
Eunápolis	15	15	12	800	10
Guaratinga	186	186	145	780	160
Ibirapoã	14	14	13	929	12
Itabela	104	104	81	779	89
Itagimirim	3	3	1	333	1
Itamaraju	80	80	80	1.000	88

### 3.2.1 Área plantada e colhida, quantidade produzida, rendimento médio e valor das culturas temporárias, segundo o território de identidade e municípios – Bahia – 2009

(continuação)

Território de identidade e municípios	Área plantada (ha)	Área colhida (ha)	Quantidade produzida (t)	Rendimento médio (kg/ha)	Valor da produção (R\$1.000,00)
Itanhém	87	87	68	782	61
Itapebi	4	4	2	500	2
Jucuruçu	100	100	100	1.000	110
Lajedão	21	21	20	952	18
Medeiros Neto	178	178	128	719	122
Mucuri	120	120	108	900	99
Nova Viçosa	87	87	68	782	65
Prado	100	100	84	840	92
Santa Cruz Cabralia	4	4	3	750	3
Teixeira de Freitas	120	120	101	842	97
Vereda	115	115	90	783	88
<b>Itapetinga</b>	<b>1.435</b>	<b>1.195</b>	<b>906</b>	<b>758</b>	<b>959</b>
Caatiba	85	85	51	600	46
Firmino Alves	25	25	15	600	14
Ibicuí	60	20	3	150	3
Iguaí	150	50	9	180	8
Itambé	800	800	720	900	792
Itapetinga	30	30	18	600	16
Itarantim	20	20	12	600	11
Itororó	30	30	18	600	16
Macarani	30	30	18	600	16
Maiquinique	30	30	18	600	16
Nova Canaã	150	50	9	180	8
Potiraguá	15	15	9	600	8
Santa Cruz da Vitória	10	10	6	600	5
<b>Vale do Jequiçá</b>	<b>2.123</b>	<b>2.123</b>	<b>1.386</b>	<b>653</b>	<b>1.213</b>
Amargosa	51	51	39	765	36
Brejões	102	102	52	510	42
Cravolândia	73	73	39	534	31
Elísio Medrado	48	48	37	771	34
Irajuba	85	85	39	459	31
Iramaia	305	305	147	482	162
Itaquara	70	70	36	514	29
Itiruçu	79	79	52	658	42
Jaguaquara	172	172	121	703	97
Jiquiriçá	125	125	128	1.024	108
Lafayette Coutinho	218	218	105	482	116
Lagedo do Tabocal	147	147	94	639	75
Laje	136	136	139	1.022	118
Maracás	113	113	68	602	54
Milagres	73	73	38	521	30
Mutuípe	138	138	141	1.022	118



### 3.2.1 Área plantada e colhida, quantidade produzida, rendimento médio e valor das culturas temporárias, segundo o território de identidade e municípios – Bahia – 2009

(continuação)

Território de identidade e municípios	Área plantada (ha)	Área colhida (ha)	Quantidade produzida (t)	Rendimento médio (kg/ha)	Valor da produção (R\$1.000,00)
Nova Itarana	52	52	26	500	21
Planaltino	43	43	22	512	18
Santa Inês	34	34	19	559	15
São Miguel das Matas	5	5	5	1.000	5
Ubaíra	54	54	39	722	31
<b>Sertão do São Francisco</b>	<b>16.942</b>	<b>16.942</b>	<b>10.890</b>	<b>643</b>	<b>11.116</b>
Campo Alegre de Lourdes	3.280	3.280	984	300	945
Canudos	600	600	498	830	398
Casa Nova	1.185	1.185	1.524	1.286	1.676
Curaçá	609	609	877	1.440	965
Juazeiro	1.751	1.751	2.533	1.447	2.786
Pilão Arcado	2.650	2.650	1.167	440	1.120
Remanso	4.500	4.500	2.160	480	2.074
Sento Sé	722	722	650	900	715
Sobradinho	145	145	131	903	144
Uauá	1.500	1.500	366	244	293
<b>Oeste Baiano</b>	<b>18.202</b>	<b>18.202</b>	<b>33.894</b>	<b>1.862</b>	<b>43.923</b>
Angical	620	620	767	1.237	1.027
Baianópolis	415	415	906	2.183	1.214
Barreiras	4.107	4.107	8.743	2.129	10.492
Buritirama	700	700	588	840	529
Catolândia	48	48	63	1.313	84
Cotegipe	200	200	242	1.210	324
Cristópolis	168	168	265	1.577	355
Formosa do Rio Preto	845	845	1.645	1.947	2.203
Luís Eduardo Magalhães	3.090	3.090	6.033	1.952	8.081
Mansidão	590	590	600	1.017	804
Riachão das Neves	740	740	1.744	2.357	2.336
Santa Rita de Cássia	910	910	1.104	1.213	1.479
São Desidério	5.509	5.509	10.844	1.968	14.526
Wanderley	260	260	350	1.346	469
<b>Bacia do Paramirim</b>	<b>29.710</b>	<b>29.710</b>	<b>5.437</b>	<b>183</b>	<b>5.028</b>
Boquira	1.700	1.700	924	544	832
Botuporã	5.500	5.500	660	120	594
Caturama	1.550	1.550	222	143	200
Érico Cardoso	630	630	184	292	169
Ibipitanga	500	500	468	936	421
Macaúbas	4.125	4.125	938	227	891
Paramirim	5.620	5.620	768	137	730
Rio do Pires	5.085	5.085	673	132	639
Tanque Novo	5.000	5.000	600	120	552

### 3.2.1 Área plantada e colhida, quantidade produzida, rendimento médio e valor das culturas temporárias, segundo o território de identidade e municípios – Bahia – 2009

(continuação)

Território de identidade e municípios	Área plantada (ha)	Área colhida (ha)	Quantidade produzida (t)	Rendimento médio (kg/ha)	Valor da produção (R\$1.000,00)
<b>Sertão Produtivo</b>	<b>32.902</b>	<b>32.902</b>	<b>13.287</b>	<b>404</b>	<b>13.613</b>
Brumado	2.750	2.750	330	120	330
Caculé	520	520	312	600	343
Caetitê	1.550	1.550	936	604	1.030
Candiba	1.520	1.520	640	421	704
Contendas do Sincorá	200	200	115	575	127
Dom Basílio	500	500	240	480	216
Guanambi	5.280	5.280	2.218	420	2.218
Ibiassucê	500	500	300	600	330
Ituaçu	1.630	1.630	498	306	498
Iuiú	1.100	1.100	528	480	554
Lagoa Real	1.200	1.200	720	600	792
Livramento de Nossa Senhora	2.120	2.120	1.284	606	1.194
Malhada de Pedras	800	800	240	300	240
Palmas de Monte Alto	7.947	7.947	2.384	300	2.384
Pindaí	2.050	2.050	981	479	981
Rio do Antônio	900	900	540	600	594
Sebastião Laranjeiras	800	800	384	480	384
Tanhaçu	600	600	72	120	72
Urandi	935	935	565	604	622
<b>Piemonte do Paraguaçu</b>	<b>16.634</b>	<b>12.834</b>	<b>11.389</b>	<b>887</b>	<b>9.938</b>
Boa Vista do Tupim	510	510	355	696	284
Iaçu	530	530	294	555	323
Ibiquera	345	345	183	530	146
Itaberaba	230	230	122	530	98
Itatim	100	100	36	360	31
Lajedinho	160	160	53	331	42
Macajuba	580	580	348	600	278
Miguel Calmon	1.300	980	720	735	792
Mundo Novo	5.050	3.220	2.509	779	2.158
Piritiba	1.080	680	490	721	417
Rafael Jambeiro	400	400	312	780	250
Ruy Barbosa	720	720	217	301	174
Santa Terezinha	129	129	50	388	43
Tapiramutá	5.500	4.250	5.700	1.341	4.902
<b>Bacia do Jacuípe</b>	<b>7.330</b>	<b>6.900</b>	<b>3.275</b>	<b>475</b>	<b>3.262</b>
Baixa Grande	2.000	2.000	960	480	929
Capela do Alto Alegre	300	300	18	60	17
Gavião	100	100	6	60	6
Ipirá	1.000	1.000	480	480	465
Mairi	200	200	120	600	115
Nova Fátima	100	100	6	60	6

### 3.2.1 Área plantada e colhida, quantidade produzida, rendimento médio e valor das culturas temporárias, segundo o território de identidade e municípios – Bahia – 2009

(continuação)

Território de identidade e municípios	Área plantada (ha)	Área colhida (ha)	Quantidade produzida (t)	Rendimento médio (kg/ha)	Valor da produção (R\$1.000,00)
Pé de Serra	200	200	12	60	11
Pintadas	500	500	240	480	232
Quixabeira	300	180	108	600	108
Riachão do Jacuípe	280	280	17	61	16
São José do Jacuípe	250	140	84	600	92
Serra Preta	500	500	240	480	235
Várzea da Roça	100	100	48	480	47
Várzea do Poço	1.500	1.300	936	720	983
<b>Piemonte da Diamantina</b>	<b>15.030</b>	<b>12.620</b>	<b>8.650</b>	<b>685</b>	<b>9.226</b>
Caém	720	600	440	733	475
Capim Grosso	150	150	105	700	116
Jacobina	3.000	2.500	1.800	720	1.980
Mirangaba	1.700	1.450	1.131	780	1.244
Ourolândia	5.000	4.500	3.240	720	3.564
Saúde	500	350	168	480	185
Serrolândia	460	420	252	600	252
Umburanas	1.800	1.580	1.232	780	1.170
Várzea Nova	1.700	1.070	282	264	240
<b>Semiárido Nordeste II</b>	<b>123.136</b>	<b>123.136</b>	<b>93.813</b>	<b>762</b>	<b>79.271</b>
Adustina	5.300	5.300	3.498	660	3.148
Antas	4.060	4.060	2.196	541	1.976
Banzaê	2.000	2.000	480	240	432
Cícero Dantas	6.500	6.500	2.340	360	2.106
Cipó	900	900	624	693	499
Coronel João Sá	5.800	5.800	3.828	660	3.445
Euclides da Cunha	45.040	45.040	48.612	1.079	38.890
Fátima	7.500	7.500	5.400	720	4.860
Heliópolis	3.300	3.300	1.800	545	1.620
Jeremoabo	10.550	10.550	6.330	600	5.697
Nova Soure	1.480	1.480	1.056	714	845
Novo Triunfo	2.200	2.200	1.188	540	1.069
Paripiranga	5.000	5.000	5.400	1.080	4.860
Pedro Alexandre	4.606	4.606	2.211	480	1.990
Ribeira do Amparo	1.800	1.800	1.308	727	1.046
Ribeira do Pombal	4.300	4.300	1.620	377	1.458
Santa Brígida	5.300	5.300	3.162	597	2.846
Sítio do Quinto	7.500	7.500	2.760	368	2.484
<b>Agreste de Alagoinhas/Litoral Norte</b>	<b>16.315</b>	<b>16.315</b>	<b>10.613</b>	<b>651</b>	<b>8.817</b>
Acajutiba	610	610	442	725	354
Alagoinhas	70	70	34	486	29
Aporá	640	640	451	705	361

### 3.2.1 Área plantada e colhida, quantidade produzida, rendimento médio e valor das culturas temporárias, segundo o território de identidade e municípios – Bahia – 2009

(continuação)

Território de identidade e municípios	Área plantada (ha)	Área colhida (ha)	Quantidade produzida (t)	Rendimento médio (kg/ha)	Valor da produção (R\$1.000,00)
Araçás	25	25	12	480	10
Aramari	20	20	10	500	9
Cardeal da Silva	190	190	137	721	116
Catu	140	140	120	857	102
Conde	195	195	112	574	94
Crisópolis	3.050	3.050	1.464	480	1.244
Entre Rios	370	370	266	719	226
Esplanada	820	820	566	690	453
Inhambupe	1.330	1.330	642	483	546
Itanagra	15	15	6	400	5
Itapicuru	700	700	480	686	384
Jandaíra	200	200	120	600	132
Mata de São João	30	30	18	600	15
Olindina	3.200	3.200	2.280	713	1.824
Ouriçangas	80	80	47	588	40
Pedraão	55	55	30	545	26
Pojuca	65	65	39	600	33
Rio Real	500	500	450	900	360
Sátiro Dias	4.010	4.010	2.887	720	2.454
<b>Portal do Sertão</b>	<b>37.049</b>	<b>37.049</b>	<b>14.601</b>	<b>394</b>	<b>14.435</b>
Água Fria	2.800	2.800	1.483	530	1.468
Amélia Rodrigues	20	20	12	600	11
Anguera	200	200	120	600	118
Antônio Cardoso	1.875	1.875	776	414	768
Conceição da Feira	95	95	46	484	37
Conceição do Jacuípe	290	290	199	686	197
Coração de Maria	1.286	1.286	688	535	681
Feira de Santana	12.118	12.118	5.081	419	5.030
Ipecaetá	2.196	2.196	264	120	261
Irará	4.150	4.150	1.245	300	1.233
Santa Bárbara	2.670	2.670	1.255	470	1.242
Santanópolis	2.770	2.770	1.483	535	1.468
Santo Estêvão	3.730	3.730	693	186	686
São Gonçalo dos Campos	2.381	2.381	1.139	478	1.128
Tanquinho	400	400	72	180	68
Teodoro Sampaio	38	38	25	658	21
Terra Nova	30	30	20	667	18
<b>Vitória da Conquista</b>	<b>33.358</b>	<b>32.647</b>	<b>21.843</b>	<b>669</b>	<b>23.839</b>
Anagé	800	800	400	500	420
Aracatu	1.500	1.500	180	120	144
Barra do Choça	4.500	4.500	5.400	1.200	5.940
Belo Campo	540	540	360	667	387

### 3.2.1 Área plantada e colhida, quantidade produzida, rendimento médio e valor das culturas temporárias, segundo o território de identidade e municípios – Bahia – 2009

(continuação)

Território de identidade e municípios	Área plantada (ha)	Área colhida (ha)	Quantidade produzida (t)	Rendimento médio (kg/ha)	Valor da produção (R\$1.000,00)
Bom Jesus da Serra	300	90	11	122	10
Caetanos	320	32	4	125	4
Cândido Sales	450	450	115	256	124
Caraíbas	360	360	90	250	99
Condeúba	1.245	1.245	747	600	796
Cordeiros	530	530	318	600	339
Encruzilhada	5.000	5.000	3.200	640	3.520
Guajeru	410	410	49	120	49
Jacaraci	420	420	252	600	277
Licínio de Almeida	500	500	318	636	350
Maetinga	280	280	168	600	179
Mirante	250	250	148	592	163
Mortugaba	500	500	300	600	330
Piripá	370	370	222	600	244
Planalto	80	40	5	125	5
Poções	253	80	10	125	9
Presidente Jânio Quadros	430	430	258	600	284
Ribeirão do Largo	1.200	1.200	1.080	900	1.188
Tremedal	1.120	1.120	1.008	900	1.094
Vitória da Conquista	12.000	12.000	7.200	600	7.884
<b>Recôncavo</b>	<b>3.884</b>	<b>3.884</b>	<b>2.553</b>	<b>657</b>	<b>2.114</b>
Cabaceiras do Paraguaçu	1.100	1.100	660	600	528
Cachoeira	200	200	120	600	96
Castro Alves	294	294	144	490	122
Conceição do Almeida	112	112	92	821	78
Cruz das Almas	330	330	287	870	244
Dom Macedo Costa	38	38	25	658	23
Governador Mangabeira	663	663	398	600	318
Maragogipe	80	80	48	600	38
Muniz Ferreira	29	29	18	621	17
Muritiba	320	320	192	600	154
Nazaré	18	18	11	611	10
Santo Amaro	65	65	47	723	39
Santo Antônio de Jesus	180	180	138	767	127
São Felipe	96	96	83	865	71
São Félix	45	45	22	489	18
São Sebastião do Passé	20	20	17	850	14
Sapeaçu	241	241	210	871	179
Varzedo	53	53	41	774	38
<b>Médio Rio de Contas</b>	<b>2.209</b>	<b>2.209</b>	<b>1.152</b>	<b>522</b>	<b>1.239</b>
Aiquara	75	75	42	560	46
Apurema	22	22	13	591	10

### 3.2.1 Área plantada e colhida, quantidade produzida, rendimento médio e valor das culturas temporárias, segundo o território de identidade e municípios – Bahia – 2009

(continuação)

Território de identidade e municípios	Área plantada (ha)	Área colhida (ha)	Quantidade produzida (t)	Rendimento médio (kg/ha)	Valor da produção (R\$1.000,00)
Barra do Rocha	10	10	6	600	7
Boa Nova	230	230	110	478	121
Dário Meira	70	70	45	643	50
Gongogi	7	7	4	571	4
Ibirataia	115	115	69	600	59
Ipiaú	12	12	8	667	9
Itagi	410	410	197	480	217
Itagibá	296	296	185	625	204
Itamari	30	30	18	600	16
Jequié	252	252	121	480	133
Jitaúna	95	95	45	474	50
Manoel Vitorino	530	530	255	481	281
Nova Ibiá	45	45	27	600	24
Ubatã	10	10	7	700	8
<b>Bacia do Rio Corrente</b>	<b>17.177</b>	<b>17.177</b>	<b>23.060</b>	<b>1.342</b>	<b>25.282</b>
Brejolândia	200	200	160	800	128
Canápolis	150	150	120	800	96
Cocos	1.740	1.740	3.564	2.048	3.920
Coribe	750	750	607	809	668
Correntina	2.480	2.480	3.567	1.438	3.924
Jaborandi	9.067	9.067	10.781	1.189	11.859
Santa Maria da Vitória	650	650	552	849	607
Santana	900	900	1.820	2.022	2.002
São Félix do Coribe	860	860	1.585	1.843	1.744
Serra Dourada	300	300	240	800	264
Tabocas do Brejo Velho	80	80	64	800	70
<b>Itaparica</b>	<b>3.800</b>	<b>3.672</b>	<b>1.890</b>	<b>515</b>	<b>1.687</b>
Abaré	190	190	125	658	113
Chorrochó	270	270	138	511	117
Glória	530	530	272	513	237
Macururé	260	132	67	508	60
Paulo Afonso	2.530	2.530	1.274	504	1.147
Rodelas	20	20	14	700	13
<b>Piemonte Norte do Itapicuru</b>	<b>22.080</b>	<b>21.880</b>	<b>11.733</b>	<b>536</b>	<b>12.803</b>
Andorinha	890	890	397	446	437
Antônio Gonçalves	1.350	1.350	681	504	749
Caldeirão Grande	1.000	800	576	720	530
Campo Formoso	4.450	4.450	2.434	547	2.677
Filadélfia	5.730	5.730	3.209	560	3.530
Jaguarari	1.985	1.985	1.016	512	1.118
Pindobaçu	1.760	1.760	861	489	947

### 3.2.1 Área plantada e colhida, quantidade produzida, rendimento médio e valor das culturas temporárias, segundo o território de identidade e municípios – Bahia – 2009

(continuação)

Território de identidade e municípios	Área plantada (ha)	Área colhida (ha)	Quantidade produzida (t)	Rendimento médio (kg/ha)	Valor da produção (R\$1.000,00)
Ponto Novo	1.945	1.945	968	498	1.065
Senhor do Bonfim	2.970	2.970	1.591	536	1.750
<b>Metropolitano de Salvador</b>	<b>71</b>	<b>71</b>	<b>25</b>	<b>352</b>	<b>21</b>
Camaçari	59	59	19	322	16
Dias D'Ávila	8	8	4	500	3
Simões Filho	2	2	1	500	1
Vera Cruz	2	2	1	500	1
<b>Fumo (em folha)</b>					
<b>Estado da Bahia</b>	<b>4.914</b>	<b>4.914</b>	<b>4.581</b>	<b>932</b>	<b>24.280</b>
<b>Irecê</b>	<b>48</b>	<b>48</b>	<b>21</b>	<b>438</b>	<b>110</b>
Gentio do Ouro	45	45	18	400	94
Ipuiara	3	3	3	1.000	16
<b>Velho Chico</b>	<b>50</b>	<b>50</b>	<b>36</b>	<b>720</b>	<b>188</b>
Brotas de Macaúbas	4	4	3	750	16
Ibotirama	4	4	3	750	16
Morpará	40	40	28	700	146
Oliveira dos Brejinhos	2	2	2	1.000	10
<b>Chapada Diamantina</b>	<b>172</b>	<b>172</b>	<b>103</b>	<b>599</b>	<b>535</b>
Palmeiras	20	20	12	600	62
Seabra	150	150	90	600	468
Utinga	2	2	1	500	5
<b>Sisal</b>	<b>5</b>	<b>5</b>	<b>2</b>	<b>400</b>	<b>12</b>
Cansanção	5	5	2	400	12
<b>Extremo Sul</b>	<b>14</b>	<b>14</b>	<b>12</b>	<b>857</b>	<b>63</b>
Ibirapôã	3	3	3	1.000	16
Itanhém	11	11	9	818	47
<b>Oeste Baiano</b>	<b>5</b>	<b>5</b>	<b>4</b>	<b>800</b>	<b>21</b>
Buritirama	5	5	4	800	21
<b>Bacia do Paramirim</b>	<b>75</b>	<b>75</b>	<b>56</b>	<b>747</b>	<b>291</b>
Macaúbas	50	50	35	700	182
Paramirim	15	15	11	733	57
Tanque Novo	10	10	10	1.000	52

### 3.2.1 Área plantada e colhida, quantidade produzida, rendimento médio e valor das culturas temporárias, segundo o território de identidade e municípios – Bahia – 2009

(continuação)

Território de identidade e municípios	Área plantada (ha)	Área colhida (ha)	Quantidade produzida (t)	Rendimento médio (kg/ha)	Valor da produção (R\$1.000,00)
<b>Sertão Produtivo</b>	<b>215</b>	<b>215</b>	<b>210</b>	<b>977</b>	<b>1.092</b>
Livramento de Nossa Senhora	200	200	200	1.000	1.040
Pindaí	15	15	10	667	52
<b>Piemonte do Paraguaçu</b>	<b>10</b>	<b>10</b>	<b>9</b>	<b>900</b>	<b>47</b>
Miguel Calmon	10	10	9	900	47
<b>Bacia do Jacuípe</b>	<b>6</b>	<b>6</b>	<b>6</b>	<b>1.000</b>	<b>31</b>
Várzea do Poço	6	6	6	1.000	31
<b>Piemonte da Diamantina</b>	<b>92</b>	<b>92</b>	<b>91</b>	<b>989</b>	<b>473</b>
Jacobina	80	80	80	1.000	416
Serrolândia	12	12	11	917	57
<b>Semiárido Nordeste II</b>	<b>304</b>	<b>304</b>	<b>182</b>	<b>599</b>	<b>948</b>
Antas	180	180	108	600	562
Cícero Dantas	80	80	48	600	250
Euclides da Cunha	4	4	2	500	12
Fátima	10	10	6	600	31
Heliópolis	10	10	6	600	31
Novo Triunfo	20	20	12	600	62
<b>Agreste de Alagoinhas/Litoral Norte</b>	<b>167</b>	<b>167</b>	<b>239</b>	<b>1.431</b>	<b>1.243</b>
Acajutiba	2	2	2	1.000	10
Alagoinhas	18	18	14	778	73
Aramari	15	15	12	800	62
Esplanada	80	80	160	2.000	832
Inhambupe	30	30	30	1.000	156
Ouriçangas	5	5	3	600	16
Pedrão	15	15	15	1.000	78
Sátiro Dias	2	2	3	1.500	16
<b>Portal do Sertão</b>	<b>519</b>	<b>519</b>	<b>371</b>	<b>715</b>	<b>1.930</b>
Água Fria	4	4	4	1.000	21
Antônio Cardoso	20	20	18	900	94
Conceição da Feira	5	5	5	1.000	26
Conceição do Jacuípe	50	50	45	900	234
Coração de Maria	121	121	97	802	504
Feira de Santana	100	100	60	600	312
Ipecaetá	48	48	29	604	151
Irará	20	20	12	600	62
Santa Bárbara	3	3	3	1.000	16
Santanópolis	22	22	13	591	68
Santo Estêvão	50	50	25	500	130



### 3.2.1 Área plantada e colhida, quantidade produzida, rendimento médio e valor das culturas temporárias, segundo o território de identidade e municípios – Bahia – 2009

(continuação)

Território de identidade e municípios	Área plantada (ha)	Área colhida (ha)	Quantidade produzida (t)	Rendimento médio (kg/ha)	Valor da produção (R\$1.000,00)
São Gonçalo dos Campos	54	54	41	759	213
Teodoro Sampaio	18	18	15	833	78
Terra Nova	4	4	4	1.000	21
<b>Recôncavo</b>	<b>3.123</b>	<b>3.123</b>	<b>3.180</b>	<b>1.018</b>	<b>16.989</b>
Cabaceiras do Paraguaçu	1.270	1.270	1.270	1.000	6.684
Cachoeira	3	3	3	1.000	16
Castro Alves	44	44	53	1.205	318
Conceição do Almeida	12	12	14	1.167	84
Cruz das Almas	139	139	167	1.201	1.002
Governador Mangabeira	1.160	1.160	1.160	1.000	6.105
Maragogipe	3	3	3	1.000	16
Muritiba	400	400	400	1.000	2.105
São Felipe	5	5	6	1.200	36
São Félix	1	1	1	1.000	5
Sapeaçu	86	86	103	1.198	618
<b>Bacia do Rio Corrente</b>	<b>68</b>	<b>68</b>	<b>41</b>	<b>603</b>	<b>213</b>
Canápolis	5	5	3	600	16
Coribe	1	1	1	1.000	5
Correntina	30	30	18	600	94
Jaborandi	3	3	2	667	10
Santa Maria da Vitória	2	2	1	500	5
Santana	25	25	15	600	78
Serra Dourada	2	2	1	500	5
<b>Piemonte Norte do Itapicuru</b>	<b>41</b>	<b>41</b>	<b>18</b>	<b>439</b>	<b>96</b>
Antônio Gonçalves	20	20	8	400	44
Senhor do Bonfim	21	21	10	476	52
<b>Girassol (em grão)</b>					
<b>Estado da Bahia</b>	<b>2.882</b>	<b>2.812</b>	<b>1.933</b>	<b>687</b>	<b>999</b>
<b>Irecê</b>	<b>75</b>	<b>75</b>	<b>48</b>	<b>640</b>	<b>26</b>
América Dourada	25	25	13	520	7
Barra do Mendes	30	30	21	700	11
São Gabriel	20	20	14	700	8
<b>Chapada Diamantina</b>	<b>120</b>	<b>50</b>	<b>25</b>	<b>500</b>	<b>14</b>
Morro do Chapéu	120	50	25	500	14
<b>Oeste Baiano</b>	<b>300</b>	<b>300</b>	<b>450</b>	<b>1.500</b>	<b>243</b>
Barreiras	300	300	450	1.500	243

### 3.2.1 Área plantada e colhida, quantidade produzida, rendimento médio e valor das culturas temporárias, segundo o território de identidade e municípios – Bahia – 2009

(continuação)

Território de identidade e municípios	Área plantada (ha)	Área colhida (ha)	Quantidade produzida (t)	Rendimento médio (kg/ha)	Valor da produção (R\$1.000,00)
<b>Semiárido Nordeste II</b>	<b>1.510</b>	<b>1.510</b>	<b>877</b>	<b>581</b>	<b>469</b>
Ajustina	10	10	4	400	2
Antas	100	100	40	400	24
Banzaê	200	200	80	400	48
Cícero Dantas	50	50	20	400	12
Heliópolis	50	50	20	400	12
Nova Soure	500	500	375	750	169
Novo Triunfo	40	40	14	350	8
Ribeira do Pombal	60	60	24	400	14
Sítio do Quinto	500	500	300	600	180
<b>Agreste de Alagoinhas/Litoral Norte</b>	<b>760</b>	<b>760</b>	<b>498</b>	<b>655</b>	<b>226</b>
Itapicuru	600	600	450	750	203
Olindina	160	160	48	300	23
<b>Portal do Sertão</b>	<b>117</b>	<b>117</b>	<b>35</b>	<b>299</b>	<b>20</b>
Água Fria	38	38	9	237	5
Feira de Santana	38	38	9	237	5
Santo Estêvão	41	41	17	415	10

#### Mamona (baga)

<b>Estado da Bahia</b>	<b>120.514</b>	<b>115.571</b>	<b>66.860</b>	<b>578</b>	<b>49.069</b>
<b>Irecê</b>	<b>71.215</b>	<b>68.915</b>	<b>32.081</b>	<b>466</b>	<b>25.939</b>
América Dourada	1.500	1.500	450	300	338
Barra do Mendes	800	800	480	600	384
Barro Alto	2.500	2.500	1.750	700	1.400
Cafarnaum	13.000	11.700	4.680	400	3.744
Canarana	4.800	4.800	3.360	700	2.688
Central	3.000	3.000	1.800	600	1.440
Gentio do Ouro	240	240	168	700	134
Ibipeba	4.000	4.000	1.600	400	1.280
Ibititá	5.000	5.000	2.000	400	1.600
Ipupiara	25	25	18	720	11
Irecê	800	800	560	700	448
Itaguaçu da Bahia	300	300	240	800	192
João Dourado	1.500	1.500	450	300	360
Jussara	4.000	4.000	1.600	400	1.280
Lapão	6.500	6.500	2.600	400	2.080
Mulungu do Morro	6.000	6.000	3.000	500	2.400
Presidente Dutra	2.500	1.500	450	300	360
São Gabriel	12.000	12.000	6.000	500	5.100
Uibaí	2.500	2.500	750	300	600
Xique-Xique	250	250	125	500	100

### 3.2.1 Área plantada e colhida, quantidade produzida, rendimento médio e valor das culturas temporárias, segundo o território de identidade e municípios – Bahia – 2009

(continuação)

Território de identidade e municípios	Área plantada (ha)	Área colhida (ha)	Quantidade produzida (t)	Rendimento médio (kg/ha)	Valor da produção (R\$1.000,00)
<b>Velho Chico</b>	<b>4.475</b>	<b>4.475</b>	<b>3.007</b>	<b>672</b>	<b>1.665</b>
Barra	1.500	1.500	1.350	900	743
Bom Jesus da Lapa	250	250	100	400	55
Brotas de Macaúbas	20	20	12	600	7
Carinhanha	25	25	20	800	11
Ibotirama	10	10	5	500	3
Malhada	800	800	640	800	352
Matina	50	50	45	900	25
Morpará	50	50	25	500	14
Muquém do São Francisco	200	200	180	900	108
Oliveira dos Brejinhos	20	20	10	500	6
Paratinga	30	30	12	400	7
Riacho de Santana	270	270	108	400	59
Serra do Ramalho	1.200	1.200	480	400	264
Sítio do Mato	50	50	20	400	11
<b>Chapada Diamantina</b>	<b>11.836</b>	<b>10.673</b>	<b>7.526</b>	<b>705</b>	<b>5.572</b>
Andaraí	500	-	-	-	-
Boninal	6	6	4	667	3
Bonito	10	7	3	429	2
Iraquara	2.100	2.100	1.638	780	1.310
Itaeté	1.600	1.600	1.440	900	864
Lençóis	25	25	23	920	15
Marcionílio Souza	250	250	250	1.000	138
Morro do Chapéu	1.000	400	200	500	160
Nova Redenção	2.400	2.400	1.440	600	1.152
Novo Horizonte	15	15	9	600	7
Palmeiras	50	50	45	900	36
Rio de Contas	400	400	320	800	176
Seabra	300	300	270	900	216
Souto Soares	3.000	3.000	1.800	600	1.440
Utinga	100	40	28	700	22
Wagner	80	80	56	700	31
<b>Sisal</b>	<b>695</b>	<b>695</b>	<b>501</b>	<b>721</b>	<b>376</b>
Cansanção	200	200	156	780	101
Itiúba	490	490	343	700	274
Monte Santo	5	5	2	400	1
<b>Extremo Sul</b>	<b>24</b>	<b>24</b>	<b>24</b>	<b>1.000</b>	<b>13</b>
Medeiros Neto	24	24	24	1.000	13
<b>Vale do Jequiriçá</b>	<b>271</b>	<b>271</b>	<b>176</b>	<b>649</b>	<b>134</b>
Brejões	19	19	11	579	9

### 3.2.1 Área plantada e colhida, quantidade produzida, rendimento médio e valor das culturas temporárias, segundo o território de identidade e municípios – Bahia – 2009

(continuação)

Território de identidade e municípios	Área plantada (ha)	Área colhida (ha)	Quantidade produzida (t)	Rendimento médio (kg/ha)	Valor da produção (R\$1.000,00)
Irajuba	33	33	20	606	15
Iramaia	40	40	36	900	25
Lafayette Coutinho	6	6	5	833	4
Maracás	118	118	71	602	56
Milagres	28	28	17	607	13
Santa Inês	27	27	16	593	12
<b>Sertão do São Francisco</b>	<b>1.240</b>	<b>1.240</b>	<b>556</b>	<b>448</b>	<b>415</b>
Campo Alegre de Lourdes	400	400	140	350	98
Juazeiro	40	40	26	650	14
Pilão Arcado	300	300	90	300	63
Remanso	300	300	120	400	96
Sento Sé	200	200	180	900	144
<b>Oeste Baiano</b>	<b>15</b>	<b>15</b>	<b>12</b>	<b>800</b>	<b>7</b>
Buritirama	15	15	12	800	7
<b>Bacia do Paramirim</b>	<b>2.190</b>	<b>2.190</b>	<b>1.652</b>	<b>754</b>	<b>923</b>
Boquira	100	100	80	800	48
Botuporã	250	250	175	700	105
Caturama	250	250	175	700	96
Ibipitanga	50	50	40	800	24
Macaúbas	40	40	32	800	18
Paramirim	1.000	1.000	800	800	440
Rio do Pires	250	250	175	700	96
Tanque Novo	250	250	175	700	96
<b>Sertão Produtivo</b>	<b>3.260</b>	<b>3.260</b>	<b>2.513</b>	<b>771</b>	<b>1.745</b>
Brumado	800	800	640	800	512
Caculé	200	200	140	700	112
Caetitê	100	100	70	700	53
Candiba	20	20	16	800	9
Contendas do Sincorá	30	30	21	700	15
Dom Basílio	200	200	160	800	88
Guanambi	40	40	36	900	20
Ibiassucê	100	100	80	800	64
Ituaçu	60	60	44	733	32
Iuiú	500	500	400	800	220
Lagoa Real	150	150	120	800	96
Livramento de Nossa Senhora	600	600	420	700	273
Malhada de Pedras	150	150	120	800	92
Palmas de Monte Alto	50	50	40	800	22
Pindaí	20	20	16	800	9
Rio do Antônio	80	80	64	800	48

### 3.2.1 Área plantada e colhida, quantidade produzida, rendimento médio e valor das culturas temporárias, segundo o território de identidade e municípios – Bahia – 2009

(continuação)

Território de identidade e municípios	Área plantada (ha)	Área colhida (ha)	Quantidade produzida (t)	Rendimento médio (kg/ha)	Valor da produção (R\$1.000,00)
Sebastião Laranjeiras	100	100	80	800	44
Tanhaçu	30	30	22	733	17
Urandi	30	30	24	800	19
<b>Piemonte do Paraguaçu</b>	<b>3.578</b>	<b>3.378</b>	<b>2.912</b>	<b>862</b>	<b>1.655</b>
Boa Vista do Tupim	1.200	1.200	1.200	1.000	660
Iaçu	500	500	450	900	248
Ibiquera	100	100	100	1.000	55
Itaberaba	60	60	18	300	10
Itatim	78	78	60	769	48
Lajedinho	160	160	144	900	79
Macajuba	60	60	54	900	30
Miguel Calmon	800	800	640	800	352
Piritiba	500	300	150	500	120
Ruy Barbosa	120	120	96	800	53
<b>Bacia do Jacuípe</b>	<b>345</b>	<b>285</b>	<b>229</b>	<b>804</b>	<b>135</b>
Baixa Grande	15	15	8	533	4
Quixabeira	80	60	43	717	27
São José do Jacuípe	80	60	43	717	30
Várzea do Poço	170	150	135	900	74
<b>Piemonte da Diamantina</b>	<b>12.150</b>	<b>10.930</b>	<b>8.267</b>	<b>756</b>	<b>5.544</b>
Caém	420	420	277	660	152
Capim Grosso	80	80	60	750	33
Jacobina	900	900	720	800	461
Mirangaba	1.000	800	640	800	352
Ourolândia	5.500	5.200	4.160	800	2.912
Saúde	500	280	210	750	116
Serrolândia	250	250	200	800	128
Umburanas	2.000	2.000	1.400	700	910
Várzea Nova	1.500	1.000	600	600	480
<b>Semiárido Nordeste II</b>	<b>125</b>	<b>125</b>	<b>115</b>	<b>920</b>	<b>67</b>
Banzaê	10	10	6	600	5
Ribeira do Pombal	15	15	9	600	7
Sítio do Quinto	100	100	100	1.000	55
<b>Portal do Sertão</b>	<b>70</b>	<b>70</b>	<b>63</b>	<b>900</b>	<b>35</b>
Santo Estêvão	70	70	63	900	35
<b>Vitória da Conquista</b>	<b>1.895</b>	<b>1.895</b>	<b>1.497</b>	<b>790</b>	<b>988</b>
Anagé	200	200	180	900	99
Aracatu	200	200	200	1.000	160

### 3.2.1 Área plantada e colhida, quantidade produzida, rendimento médio e valor das culturas temporárias, segundo o território de identidade e municípios – Bahia – 2009

(continuação)

Território de identidade e municípios	Área plantada (ha)	Área colhida (ha)	Quantidade produzida (t)	Rendimento médio (kg/ha)	Valor da produção (R\$1.000,00)
Belo Campo	70	70	84	1.200	46
Bom Jesus da Serra	80	80	48	600	38
Caetanos	70	70	56	800	45
Cândido Sales	50	50	25	500	14
Caraibas	40	40	24	600	13
Condeúba	100	100	80	800	44
Cordeiros	80	80	64	800	35
Encruzilhada	40	40	20	500	11
Guajeru	95	95	76	800	61
Jacaraci	50	50	40	800	32
Licínio de Almeida	50	50	40	800	22
Maetinga	50	50	40	800	22
Mirante	80	80	48	600	30
Mortugaba	130	130	104	800	83
Piripá	110	110	88	800	48
Planalto	20	20	16	800	13
Poções	130	130	104	800	83
Presidente Jânio Quadros	100	100	80	800	44
Tremedal	50	50	30	600	17
Vitória da Conquista	100	100	50	500	28
<b>Médio Rio de Contas</b>	<b>210</b>	<b>210</b>	<b>180</b>	<b>857</b>	<b>112</b>
Boa Nova	30	30	18	600	11
Jequié	100	100	90	900	56
Manoel Vitorino	80	80	72	900	45
<b>Bacia do Rio Corrente</b>	<b>2.180</b>	<b>2.180</b>	<b>2.592</b>	<b>1.189</b>	<b>1.491</b>
Cocos	1.000	1.000	1.200	1.200	660
Correntina	400	400	480	1.200	288
Jaborandi	700	700	840	1.200	504
Santana	60	60	48	800	26
São Félix do Coribe	20	20	24	1.200	13
<b>Piemonte Norte do Itapicuru</b>	<b>4.740</b>	<b>4.740</b>	<b>2.957</b>	<b>624</b>	<b>2.253</b>
Andorinha	150	150	75	500	60
Antônio Gonçalves	360	360	216	600	173
Caldeirão Grande	750	750	450	600	248
Campo Formoso	1.780	1.780	1.104	620	883
Filadélfia	380	380	228	600	182
Jaguarari	290	290	180	621	144
Pindobaçu	280	280	179	639	143
Ponto Novo	220	220	154	700	123
Senhor do Bonfim	530	530	371	700	297

### 3.2.1 Área plantada e colhida, quantidade produzida, rendimento médio e valor das culturas temporárias, segundo o território de identidade e municípios – Bahia – 2009

(continuação)

Território de identidade e municípios	Área plantada (ha)	Área colhida (ha)	Quantidade produzida (t)	Rendimento médio (kg/ha)	Valor da produção (R\$1.000,00)
<b>Mandioca (2)</b>					
<b>Estado da Bahia</b>	<b>271.595</b>	<b>271.595</b>	<b>3.437.100</b>	<b>12.655</b>	<b>581.334</b>
<b>Irecê</b>	<b>5.005</b>	<b>5.005</b>	<b>58.990</b>	<b>11.786</b>	<b>8.519</b>
América Dourada	15	15	180	12.000	32
Barra do Mendes	990	990	11.880	12.000	1.663
Barro Alto	330	330	3.960	12.000	554
Cafarnaum	250	250	3.000	12.000	570
Canarana	410	410	4.920	12.000	689
Central	150	150	1.800	12.000	252
Gentio do Ouro	450	450	4.500	10.000	630
Ibipeba	130	130	1.560	12.000	218
Ibititá	170	170	2.040	12.000	286
Ipupiara	170	170	1.870	11.000	262
Irecê	90	90	1.080	12.000	162
Itaguaçu da Bahia	430	430	5.160	12.000	722
João Dourado	10	10	120	12.000	17
Jussara	170	170	2.040	12.000	286
Lapão	50	50	600	12.000	84
Mulungu do Morro	130	130	1.560	12.000	312
Presidente Dutra	230	230	2.760	12.000	386
São Gabriel	130	130	1.560	12.000	218
Uibaí	220	220	2.640	12.000	370
Xique-Xique	480	480	5.760	12.000	806
<b>Velho Chico</b>	<b>10.420</b>	<b>10.420</b>	<b>98.750</b>	<b>9.477</b>	<b>16.934</b>
Barra	540	540	6.480	12.000	972
Bom Jesus da Lapa	2.050	2.050	16.400	8.000	2.296
Brotas de Macaúbas	660	660	7.920	12.000	1.584
Carinhanha	250	250	2.750	11.000	385
Feira da Mata	170	170	2.040	12.000	428
Ibotirama	660	660	7.920	12.000	1.109
Igaporã	580	580	6.960	12.000	1.253
Malhada	110	110	1.540	14.000	216
Matina	210	210	2.310	11.000	323
Morpará	290	290	3.480	12.000	487
Muquém do São Francisco	210	210	2.730	13.000	382
Oliveira dos Brejinhos	500	500	5.500	11.000	770
Paratinga	1.150	1.150	6.900	6.000	1.449
Riacho de Santana	1.640	1.640	16.400	10.000	3.444
Serra do Ramalho	1.230	1.230	7.380	6.000	1.550
Sítio do Mato	170	170	2.040	12.000	286

### 3.2.1 Área plantada e colhida, quantidade produzida, rendimento médio e valor das culturas temporárias, segundo o território de identidade e municípios – Bahia – 2009

(continuação)

Território de identidade e municípios	Área plantada (ha)	Área colhida (ha)	Quantidade produzida (t)	Rendimento médio (kg/ha)	Valor da produção (R\$1.000,00)
<b>Chapada Diamantina</b>	<b>6.445</b>	<b>6.445</b>	<b>77.025</b>	<b>11.951</b>	<b>12.187</b>
Abaíra	50	50	600	12.000	84
Andaraí	90	90	1.080	12.000	151
Barra da Estiva	90	90	900	10.000	180
Boninal	290	290	3.480	12.000	696
Bonito	250	250	2.000	8.000	360
Ibicoara	210	210	3.150	15.000	504
Ibitiara	250	250	3.000	12.000	450
Iraquara	410	410	4.100	10.000	574
Itaeté	380	380	5.700	15.000	1.026
Jussiapé	50	50	600	12.000	90
Lençóis	150	150	2.250	15.000	338
Marcionílio Souza	170	170	2.720	16.000	490
Morro do Chapéu	170	170	2.040	12.000	408
Mucugê	180	180	2.160	12.000	324
Nova Redenção	740	740	11.100	15.000	1.665
Novo Horizonte	160	160	1.920	12.000	288
Palmeiras	180	180	2.160	12.000	324
Piatã	60	60	720	12.000	101
Rio de Contas	90	90	1.080	12.000	162
Seabra	740	740	8.880	12.000	1.332
Souto Soares	1.315	1.315	11.835	9.000	1.657
Utinga	250	250	3.000	12.000	600
Wagner	170	170	2.550	15.000	383
<b>Sisal</b>	<b>16.140</b>	<b>16.140</b>	<b>181.800</b>	<b>11.264</b>	<b>30.657</b>
Araci	1.970	1.970	15.760	8.000	2.206
Barrocas	60	60	300	5.000	42
Biritinga	1.640	1.640	22.960	14.000	3.214
Candeal	40	40	600	15.000	84
Cansanção	1.890	1.890	18.900	10.000	3.402
Conceição do Coité	1.070	1.070	16.050	15.000	3.371
Ichu	70	70	1.050	15.000	147
Itiúba	630	630	7.560	12.000	1.058
Lamarão	250	250	2.500	10.000	350
Monte Santo	1.640	1.640	21.320	13.000	3.838
Nordestina	130	130	910	7.000	191
Queimadas	250	250	1.750	7.000	368
Quijingue	2.460	2.460	34.440	14.000	6.199
Retirolândia	170	170	1.360	8.000	286
Santaluz	210	210	1.680	8.000	353
São Domingos	40	40	360	9.000	76
Serrinha	1.770	1.770	14.160	8.000	1.982
Teofilândia	470	470	3.760	8.000	526



### 3.2.1 Área plantada e colhida, quantidade produzida, rendimento médio e valor das culturas temporárias, segundo o território de identidade e municípios – Bahia – 2009

(continuação)

Território de identidade e municípios	Área plantada (ha)	Área colhida (ha)	Quantidade produzida (t)	Rendimento médio (kg/ha)	Valor da produção (R\$1.000,00)
Tucano	1.320	1.320	15.840	12.000	2.851
Valente	60	60	540	9.000	113
<b>Litoral Sul</b>	<b>6.290</b>	<b>6.290</b>	<b>67.065</b>	<b>10.662</b>	<b>10.750</b>
Almadina	100	100	1.200	12.000	180
Arataca	90	90	720	8.000	101
Aurelino Leal	250	250	3.000	12.000	450
Barro Preto	15	15	195	13.000	29
Buerarema	60	60	900	15.000	126
Camacan	60	60	540	9.000	76
Canavieiras	1.070	1.070	8.560	8.000	1.284
Coaraci	100	100	1.200	12.000	180
Floresta Azul	50	50	650	13.000	91
Ibicaraí	50	50	650	13.000	91
Ibirapitanga	1.270	1.270	15.240	12.000	3.048
Ilhéus	540	540	7.020	13.000	1.053
Itabuna	30	30	450	15.000	63
Itacaré	270	270	2.160	8.000	324
Itaju do Colônia	15	15	180	12.000	25
Itajuípe	260	260	2.600	10.000	390
Itapé	15	15	195	13.000	27
Itapitanga	40	40	400	10.000	60
Jussari	15	15	225	15.000	32
Maraú	330	330	3.960	12.000	594
Mascote	40	40	400	10.000	56
Pau Brasil	20	20	240	12.000	34
Santa Luzia	130	130	1.560	12.000	218
São José da Vitória	40	40	520	13.000	73
Ubaítuba	170	170	1.700	10.000	255
Una	990	990	9.900	10.000	1.485
Uruçuca	270	270	2.700	10.000	405
<b>Baixo Sul</b>	<b>20.980</b>	<b>20.980</b>	<b>279.690</b>	<b>13.331</b>	<b>45.221</b>
Aratuípe	400	400	6.000	15.000	960
Cairu	40	40	520	13.000	73
Camamu	1.540	1.540	21.560	14.000	3.018
Gandu	1.430	1.430	14.300	10.000	2.717
Igrapiúna	900	900	11.700	13.000	1.638
Ituberá	950	950	12.350	13.000	1.729
Jaguaripe	800	800	12.000	15.000	1.920
Nilo Peçanha	300	300	3.900	13.000	546
Piraí do Norte	270	270	3.510	13.000	491
Presidente Tancredo Neves	3.650	3.650	54.750	15.000	7.665
Taperoá	1.020	1.020	13.260	13.000	1.856

### 3.2.1 Área plantada e colhida, quantidade produzida, rendimento médio e valor das culturas temporárias, segundo o território de identidade e municípios – Bahia – 2009

(continuação)

Território de identidade e municípios	Área plantada (ha)	Área colhida (ha)	Quantidade produzida (t)	Rendimento médio (kg/ha)	Valor da produção (R\$1.000,00)
Teolândia	620	620	8.060	13.000	1.451
Valença	3.440	3.440	44.720	13.000	5.814
Wenceslau Guimarães	5.620	5.620	73.060	13.000	15.343
<b>Extremo Sul</b>	<b>12.590</b>	<b>12.590</b>	<b>163.840</b>	<b>13.014</b>	<b>26.661</b>
Alcobaça	820	820	12.300	15.000	1.722
Belmonte	570	570	6.840	12.000	1.436
Caravelas	900	900	12.600	14.000	1.764
Eunápolis	1.890	1.890	22.680	12.000	4.763
Guaratinga	290	290	3.480	12.000	731
Ibirapoã	220	220	2.860	13.000	429
Itabela	380	380	4.560	12.000	638
Itagimirim	250	250	3.000	12.000	420
Itamaraju	1.230	1.230	17.220	14.000	2.411
Itanhém	580	580	7.540	13.000	1.282
Itapebi	50	50	700	14.000	147
Jucuruçu	910	910	12.740	14.000	1.784
Lajedão	120	120	1.560	13.000	281
Medeiros Neto	460	460	5.980	13.000	1.076
Mucuri	260	260	3.380	13.000	575
Nova Viçosa	360	360	4.680	13.000	749
Porto Seguro	820	820	9.840	12.000	1.378
Prado	660	660	9.240	14.000	1.294
Santa Cruz Cabrália	1.020	1.020	12.240	12.000	1.836
Teixeira de Freitas	560	560	7.280	13.000	1.383
Vereda	240	240	3.120	13.000	562
<b>Itapetinga</b>	<b>1.320</b>	<b>1.320</b>	<b>16.800</b>	<b>12.727</b>	<b>2.419</b>
Caatiba	130	130	1.560	12.000	218
Firmino Alves	70	70	840	12.000	118
Ibicuí	60	60	840	14.000	126
Iguaí	250	250	3.500	14.000	525
Itambé	50	50	600	12.000	84
Itapetinga	10	10	120	12.000	17
Itarantim	80	80	960	12.000	134
Itororó	130	130	1.560	12.000	218
Macarani	170	170	2.040	12.000	286
Maiquinique	60	60	720	12.000	101
Nova Canaã	170	170	2.380	14.000	357
Potiraguá	40	40	480	12.000	67
Santa Cruz da Vitória	100	100	1.200	12.000	168
<b>Vale do Jequiçá</b>	<b>23.270</b>	<b>23.270</b>	<b>324.360</b>	<b>13.939</b>	<b>49.457</b>
Amargosa	2.300	2.300	34.500	15.000	5.520

### 3.2.1 Área plantada e colhida, quantidade produzida, rendimento médio e valor das culturas temporárias, segundo o território de identidade e municípios – Bahia – 2009

(continuação)

Território de identidade e municípios	Área plantada (ha)	Área colhida (ha)	Quantidade produzida (t)	Rendimento médio (kg/ha)	Valor da produção (R\$1.000,00)
Brejões	660	660	7.920	12.000	1.188
Cravolândia	480	480	5.760	12.000	806
Elísio Medrado	250	250	3.750	15.000	600
Irajuba	1.020	1.020	14.280	14.000	2.285
Iramaia	250	250	3.000	12.000	420
Itaquara	570	570	6.840	12.000	1.094
Itiruçu	300	300	3.900	13.000	546
Jaguaquara	790	790	11.850	15.000	1.896
Jiquiriçá	300	300	3.900	13.000	546
Lafayette Coutinho	170	170	2.210	13.000	309
Lagedo do Tabocal	660	660	9.240	14.000	1.386
Laje	3.900	3.900	50.700	13.000	7.098
Maracás	1.030	1.030	14.420	14.000	2.019
Milagres	280	280	3.360	12.000	470
Mutuípe	950	950	13.300	14.000	1.862
Nova Itarana	630	630	8.820	14.000	1.323
Planaltino	870	870	11.310	13.000	1.810
Santa Inês	280	280	3.640	13.000	546
São Miguel das Matas	6.560	6.560	98.400	15.000	15.744
Ubaíra	1.020	1.020	13.260	13.000	1.989
<b>Sertão do São Francisco</b>	<b>7.430</b>	<b>7.430</b>	<b>84.410</b>	<b>11.361</b>	<b>14.709</b>
Campo Alegre de Lourdes	990	990	9.900	10.000	1.386
Canudos	90	90	1.350	15.000	243
Casa Nova	1.770	1.770	21.240	12.000	4.036
Curaçá	450	450	6.300	14.000	1.229
Juazeiro	1.040	1.040	12.480	12.000	2.371
Pilão Arcado	820	820	8.200	10.000	1.148
Remanso	820	820	8.200	10.000	1.148
Sento Sé	1.050	1.050	12.600	12.000	2.394
Sobradinho	70	70	840	12.000	160
Uauá	330	330	3.300	10.000	594
<b>Oeste Baiano</b>	<b>11.700</b>	<b>11.700</b>	<b>141.160</b>	<b>12.065</b>	<b>25.170</b>
Angical	930	930	11.160	12.000	2.009
Baianópolis	380	380	4.560	12.000	821
Barreiras	2.430	2.430	29.160	12.000	5.249
Buritirama	500	500	6.000	12.000	840
Catolândia	160	160	1.920	12.000	346
Cotegipe	210	210	2.520	12.000	454
Cristópolis	180	180	2.160	12.000	389
Formosa do Rio Preto	430	430	5.160	12.000	929
Luís Eduardo Magalhães	250	250	3.000	12.000	540
Mansidão	210	210	2.520	12.000	454

### 3.2.1 Área plantada e colhida, quantidade produzida, rendimento médio e valor das culturas temporárias, segundo o território de identidade e municípios – Bahia – 2009

(continuação)

Território de identidade e municípios	Área plantada (ha)	Área colhida (ha)	Quantidade produzida (t)	Rendimento médio (kg/ha)	Valor da produção (R\$1.000,00)
Riachão das Neves	760	760	9.880	13.000	1.778
Santa Rita de Cássia	1.500	1.500	18.000	12.000	3.240
São Desidério	3.590	3.590	43.080	12.000	7.754
Wanderley	170	170	2.040	12.000	367
<b>Bacia do Paramirim</b>	<b>3.260</b>	<b>3.260</b>	<b>39.060</b>	<b>11.982</b>	<b>6.193</b>
Boquira	200	200	2.400	12.000	432
Botuporã	130	130	1.560	12.000	234
Caturama	130	130	1.560	12.000	218
Érico Cardoso	40	40	480	12.000	72
Ibipitanga	30	30	300	10.000	42
Macaúbas	290	290	3.480	12.000	557
Paramirim	330	330	3.960	12.000	594
Rio do Pires	60	60	720	12.000	108
Tanque Novo	2.050	2.050	24.600	12.000	3.936
<b>Sertão Produtivo</b>	<b>10.220</b>	<b>10.220</b>	<b>122.550</b>	<b>11.991</b>	<b>21.626</b>
Brumado	100	100	1.500	15.000	270
Caculé	1.320	1.320	15.840	12.000	3.010
Caetitê	2.050	2.050	24.600	12.000	4.551
Candiba	110	110	1.430	13.000	200
Contendas do Sincorá	130	130	1.560	12.000	218
Dom Basílio	40	40	480	12.000	67
Guanambi	580	580	6.380	11.000	893
Ibiassucê	1.400	1.400	16.800	12.000	3.192
Ituaçu	150	150	1.800	12.000	288
Iuiú	80	80	1.040	13.000	146
Lagoa Real	820	820	9.840	12.000	1.771
Livramento de Nossa Senhora	1.070	1.070	12.840	12.000	1.926
Malhada de Pedras	250	250	3.000	12.000	540
Palmas de Monte Alto	370	370	4.440	12.000	932
Pindaí	130	130	1.430	11.000	200
Rio do Antônio	1.320	1.320	15.840	12.000	2.851
Sebastião Laranjeiras	130	130	1.690	13.000	237
Tanhaçu	150	150	1.800	12.000	288
Urandi	20	20	240	12.000	46
<b>Piemonte do Paraguaçu</b>	<b>5.000</b>	<b>5.000</b>	<b>67.730</b>	<b>13.546</b>	<b>12.420</b>
Boa Vista do Tupim	250	250	3.000	12.000	510
Iaçu	150	150	2.250	15.000	360
Ibiquera	130	130	1.820	14.000	291
Itaberaba	170	170	1.700	10.000	289
Itatim	60	60	720	12.000	151
Lajedinho	90	90	720	8.000	130

### 3.2.1 Área plantada e colhida, quantidade produzida, rendimento médio e valor das culturas temporárias, segundo o território de identidade e municípios – Bahia – 2009

(continuação)

Território de identidade e municípios	Área plantada (ha)	Área colhida (ha)	Quantidade produzida (t)	Rendimento médio (kg/ha)	Valor da produção (R\$1.000,00)
Macajuba	190	190	2.660	14.000	426
Miguel Calmon	620	620	7.440	12.000	1.265
Mundo Novo	820	820	11.480	14.000	2.296
Piritiba	820	820	11.480	14.000	2.296
Rafael Jambeiro	30	30	300	10.000	42
Ruy Barbosa	620	620	9.920	16.000	1.488
Santa Terezinha	230	230	2.760	12.000	580
Tapiramutá	820	820	11.480	14.000	2.296
<b>Bacia do Jacuípe</b>	<b>3.260</b>	<b>3.260</b>	<b>35.460</b>	<b>10.877</b>	<b>4.965</b>
Baixa Grande	315	315	3.150	10.000	441
Capela do Alto Alegre	90	90	1.080	12.000	151
Gavião	50	50	600	12.000	84
Ipirá	160	160	1.280	8.000	179
Mairi	250	250	2.500	10.000	350
Nova Fátima	50	50	600	12.000	84
Pé de Serra	90	90	1.080	12.000	151
Pintadas	25	25	250	10.000	35
Quixabeira	170	170	2.040	12.000	286
Riachão do Jacuípe	70	70	840	12.000	118
São José do Jacuípe	250	250	3.000	12.000	420
Serra Preta	20	20	200	10.000	28
Várzea da Roça	900	900	9.000	10.000	1.260
Várzea do Poço	820	820	9.840	12.000	1.378
<b>Piemonte da Diamantina</b>	<b>5.660</b>	<b>5.660</b>	<b>62.730</b>	<b>11.083</b>	<b>9.680</b>
Caém	330	330	4.620	14.000	739
Capim Grosso	210	210	2.310	11.000	370
Jacobina	1.640	1.640	19.680	12.000	3.444
Mirangaba	580	580	5.800	10.000	812
Ourolândia	500	500	5.000	10.000	700
Saúde	250	250	3.250	13.000	455
Serrolândia	580	580	5.800	10.000	812
Umburanas	1.320	1.320	14.520	11.000	2.033
Várzea Nova	250	250	1.750	7.000	315
<b>Semiárido Nordeste II</b>	<b>6.975</b>	<b>6.975</b>	<b>99.700</b>	<b>14.294</b>	<b>18.881</b>
Antas	410	410	5.740	14.000	1.205
Banzaê	170	170	2.550	15.000	536
Cícero Dantas	500	500	7.500	15.000	1.575
Cipó	90	90	1.080	12.000	194
Euclides da Cunha	2.050	2.050	28.700	14.000	5.166
Fátima	70	70	1.050	15.000	221
Heliópolis	410	410	6.150	15.000	1.292

### 3.2.1 Área plantada e colhida, quantidade produzida, rendimento médio e valor das culturas temporárias, segundo o território de identidade e municípios – Bahia – 2009

(continuação)

Território de identidade e municípios	Área plantada (ha)	Área colhida (ha)	Quantidade produzida (t)	Rendimento médio (kg/ha)	Valor da produção (R\$1.000,00)
Jeremoabo	340	340	5.100	15.000	867
Nova Soure	820	820	12.300	15.000	2.214
Novo Triunfo	140	140	1.960	14.000	412
Paripiranga	50	50	750	15.000	158
Pedro Alexandre	25	25	300	12.000	51
Ribeira do Amparo	250	250	3.750	15.000	675
Ribeira do Pombal	740	740	11.100	15.000	2.331
Santa Brígida	660	660	7.920	12.000	1.346
Sítio do Quinto	250	250	3.750	15.000	638
<b>Agreste de Alagoinhas/Litoral Norte</b>	<b>23.995</b>	<b>23.995</b>	<b>341.110</b>	<b>14.216</b>	<b>51.318</b>
Acajutiba	320	320	3.520	11.000	493
Alagoinhas	1.720	1.720	22.360	13.000	3.354
Aporá	490	490	7.840	16.000	1.254
Araçás	290	290	3.770	13.000	566
Aramari	540	540	6.480	12.000	972
Cardeal da Silva	250	250	3.250	13.000	488
Catu	410	410	5.740	14.000	861
Conde	190	190	2.470	13.000	346
Crisópolis	6.560	6.560	98.400	15.000	13.776
Entre Rios	540	540	7.020	13.000	1.053
Esplanada	1.230	1.230	15.990	13.000	2.239
Inhambupe	820	820	13.120	16.000	1.837
Itanagra	15	15	210	14.000	44
Itapicuru	2.460	2.460	36.900	15.000	6.642
Jandaíra	580	580	8.700	15.000	1.218
Mata de São João	150	150	2.100	14.000	441
Olindina	1.640	1.640	24.600	15.000	4.428
Ouriçangas	370	370	4.810	13.000	722
Pedrão	450	450	3.600	8.000	576
Pojuca	210	210	2.520	12.000	529
Rio Real	1.070	1.070	16.050	15.000	2.247
Sátiro Dias	3.690	3.690	51.660	14.000	7.232
<b>Portal do Sertão</b>	<b>30.220</b>	<b>30.220</b>	<b>369.170</b>	<b>12.216</b>	<b>76.758</b>
Água Fria	5.090	5.090	55.990	11.000	11.758
Amélia Rodrigues	60	60	900	15.000	126
Anguera	160	160	1.600	10.000	224
Antônio Cardoso	260	260	2.860	11.000	601
Conceição da Feira	580	580	8.700	15.000	1.740
Conceição do Jacuípe	520	520	6.240	12.000	1.310
Coração de Maria	2.470	2.470	29.640	12.000	6.224
Feira de Santana	5.820	5.820	69.840	12.000	14.666
Ipecaetá	1.000	1.000	12.000	12.000	2.520

### 3.2.1 Área plantada e colhida, quantidade produzida, rendimento médio e valor das culturas temporárias, segundo o território de identidade e municípios – Bahia – 2009

(continuação)

Território de identidade e municípios	Área plantada (ha)	Área colhida (ha)	Quantidade produzida (t)	Rendimento médio (kg/ha)	Valor da produção (R\$1.000,00)
Irará	6.170	6.170	80.210	13.000	16.844
Santa Bárbara	1.090	1.090	11.990	11.000	2.518
Santanópolis	590	590	6.490	11.000	1.363
Santo Estêvão	1.080	1.080	12.960	12.000	2.722
São Gonçalo dos Campos	4.810	4.810	62.530	13.000	13.131
Tanquinho	40	40	600	15.000	84
Teodoro Sampaio	290	290	3.770	13.000	528
Terra Nova	190	190	2.850	15.000	399
<b>Vitória da Conquista</b>	<b>14.610</b>	<b>14.610</b>	<b>191.210</b>	<b>13.088</b>	<b>29.297</b>
Anagé	130	130	1.950	15.000	273
Aracatu	170	170	2.040	12.000	326
Barra do Choça	80	80	1.200	15.000	168
Belo Campo	620	620	9.300	15.000	1.302
Bom Jesus da Serra	820	820	9.840	12.000	2.066
Caetanos	90	90	450	5.000	72
Cândido Sales	4.920	4.920	73.800	15.000	10.332
Caraíbas	130	130	1.560	12.000	218
Condeúba	410	410	4.920	12.000	689
Cordeiros	130	130	1.560	12.000	218
Encruzilhada	1.090	1.090	10.900	10.000	1.526
Guajeru	250	250	3.500	14.000	560
Jacaraci	1.070	1.070	12.840	12.000	2.440
Licínio de Almeida	1.150	1.150	13.800	12.000	2.484
Maetinga	90	90	1.080	12.000	151
Mirante	250	250	3.250	13.000	455
Mortugaba	250	250	3.000	12.000	540
Piripá	90	90	1.080	12.000	151
Planalto	820	820	9.840	12.000	1.574
Poções	500	500	7.500	15.000	1.320
Presidente Jânio Quadros	230	230	2.760	12.000	386
Ribeirão do Largo	100	100	1.200	12.000	108
Tremedal	820	820	9.840	12.000	1.378
Vitória da Conquista	400	400	4.000	10.000	560
<b>Recôncavo</b>	<b>21.120</b>	<b>21.120</b>	<b>307.320</b>	<b>14.551</b>	<b>58.736</b>
Cabaceiras do Paraguaçu	890	890	13.350	15.000	2.670
Cachoeira	1.000	1.000	15.000	15.000	3.000
Castro Alves	1.610	1.610	22.540	14.000	4.733
Conceição do Almeida	1.480	1.480	20.720	14.000	4.351
Cruz das Almas	1.990	1.990	27.860	14.000	5.851
Dom Macedo Costa	690	690	10.350	15.000	1.656
Governador Mangabeira	1.150	1.150	17.250	15.000	3.450
Maragogipe	2.130	2.130	31.950	15.000	6.390

### 3.2.1 Área plantada e colhida, quantidade produzida, rendimento médio e valor das culturas temporárias, segundo o território de identidade e municípios – Bahia – 2009

(continuação)

Território de identidade e municípios	Área plantada (ha)	Área colhida (ha)	Quantidade produzida (t)	Rendimento médio (kg/ha)	Valor da produção (R\$1.000,00)
Muniz Ferreira	400	400	6.000	15.000	960
Muritiba	800	800	12.000	15.000	2.400
Nazaré	390	390	5.850	15.000	936
Santo Amaro	380	380	5.700	15.000	798
Santo Antônio de Jesus	2.050	2.050	30.750	15.000	4.920
São Felipe	1.980	1.980	27.720	14.000	5.821
São Félix	780	780	11.700	15.000	2.340
São Francisco do Conde	50	50	750	15.000	105
São Sebastião do Passé	410	410	4.920	12.000	689
Sapeaçu	1.190	1.190	16.660	14.000	3.499
Saubara	110	110	1.650	15.000	231
Varzedo	1.640	1.640	24.600	15.000	3.936
<b>Médio Rio de Contas</b>	<b>7.720</b>	<b>7.720</b>	<b>96.990</b>	<b>12.563</b>	<b>16.661</b>
Aiquara	250	250	3.000	12.000	420
Apuarema	430	430	5.160	12.000	722
Barra do Rocha	480	480	5.760	12.000	1.210
Boa Nova	410	410	5.330	13.000	746
Dário Meira	860	860	10.320	12.000	2.167
Gongogi	160	160	1.920	12.000	365
Ibirataia	1.330	1.330	17.290	13.000	3.112
Ipiaú	180	180	2.160	12.000	454
Itagi	450	450	5.400	12.000	756
Itagibá	1.360	1.360	17.680	13.000	3.094
Itamari	240	240	3.120	13.000	468
Jequié	280	280	3.640	13.000	510
Jitaúna	330	330	3.960	12.000	554
Manoel Vitorino	230	230	2.760	12.000	386
Nova Ibiá	600	600	7.800	13.000	1.443
Ubatã	130	130	1.690	13.000	254
<b>Bacia do Rio Corrente</b>	<b>12.670</b>	<b>12.670</b>	<b>152.040</b>	<b>12.000</b>	<b>23.516</b>
Brejolândia	410	410	4.920	12.000	1.033
Canápolis	370	370	4.440	12.000	622
Cocos	2.820	2.820	33.840	12.000	5.414
Coribe	300	300	3.600	12.000	576
Correntina	4.140	4.140	49.680	12.000	7.949
Jaborandi	130	130	1.560	12.000	250
Santa Maria da Vitória	400	400	4.800	12.000	768
Santana	1.560	1.560	18.720	12.000	2.621
São Félix do Coribe	70	70	840	12.000	134
Serra Dourada	990	990	11.880	12.000	1.663
Tabocas do Brejo Velho	1.480	1.480	17.760	12.000	2.486



### 3.2.1 Área plantada e colhida, quantidade produzida, rendimento médio e valor das culturas temporárias, segundo o território de identidade e municípios – Bahia – 2009

(continuação)

Território de identidade e municípios	Área plantada (ha)	Área colhida (ha)	Quantidade produzida (t)	Rendimento médio (kg/ha)	Valor da produção (R\$1.000,00)
<b>Itaparica</b>	<b>560</b>	<b>560</b>	<b>6.425</b>	<b>11.473</b>	<b>932</b>
Abaré	40	40	480	12.000	67
Chorrochó	15	15	180	12.000	25
Glória	200	200	2.400	12.000	336
Paulo Afonso	300	300	3.300	11.000	495
Rodelas	5	5	65	13.000	9
<b>Piemonte Norte do Itapicuru</b>	<b>4.260</b>	<b>4.260</b>	<b>44.960</b>	<b>10.554</b>	<b>6.377</b>
Andorinha	110	110	1.100	10.000	154
Antônio Gonçalves	260	260	2.600	10.000	364
Caldeirão Grande	820	820	8.200	10.000	1.230
Campo Formoso	1.270	1.270	12.700	10.000	1.778
Filadélfia	360	360	3.600	10.000	504
Jaguarari	420	420	5.040	12.000	706
Pindobaçu	260	260	2.600	10.000	364
Ponto Novo	290	290	3.480	12.000	487
Senhor do Bonfim	470	470	5.640	12.000	790
<b>Metropolitano de Salvador</b>	<b>475</b>	<b>475</b>	<b>6.755</b>	<b>14.221</b>	<b>1.297</b>
Camaçari	250	250	3.750	15.000	788
Candeias	70	70	840	12.000	118
Dias D'Ávila	10	10	120	12.000	25
Lauro de Freitas	20	20	260	13.000	52
Salinas da Margarida	80	80	1.200	15.000	192
Simões Filho	40	40	520	13.000	109
Vera Cruz	5	5	65	13.000	13
<b>Melancia</b>					
<b>Estado da Bahia</b>	<b>21.107</b>	<b>21.107</b>	<b>398.866</b>	<b>18.897</b>	<b>140.033</b>
<b>Irecê</b>	<b>90</b>	<b>90</b>	<b>1.230</b>	<b>13.667</b>	<b>369</b>
Ipupiara	30	30	150	5.000	45
Itaguaçu da Bahia	24	24	432	18.000	130
Xique-Xique	36	36	648	18.000	194
<b>Velho Chico</b>	<b>1.618</b>	<b>1.618</b>	<b>29.835</b>	<b>18.439</b>	<b>8.971</b>
Barra	100	100	800	8.000	240
Bom Jesus da Lapa	125	125	1.625	13.000	488
Ibotirama	100	100	2.000	20.000	600
Morpará	1.200	1.200	24.000	20.000	7.200
Muquém do São Francisco	50	50	1.000	20.000	300
Oliveira dos Brejinhos	40	40	320	8.000	96
Paratinga	3	3	90	30.000	47

### 3.2.1 Área plantada e colhida, quantidade produzida, rendimento médio e valor das culturas temporárias, segundo o território de identidade e municípios – Bahia – 2009

(continuação)

Território de identidade e municípios	Área plantada (ha)	Área colhida (ha)	Quantidade produzida (t)	Rendimento médio (kg/ha)	Valor da produção (R\$1.000,00)
<b>Chapada Diamantina</b>	<b>480</b>	<b>480</b>	<b>16.856</b>	<b>35.117</b>	<b>5.129</b>
Ibicoara	400	400	16.000	40.000	4.800
Ibitiara	10	10	90	9.000	47
Marcionílio Souza	30	30	480	16.000	144
Souto Soares	20	20	200	10.000	104
Wagner	20	20	86	4.300	34
<b>Sisal</b>	<b>2.355</b>	<b>2.355</b>	<b>52.150</b>	<b>22.144</b>	<b>15.655</b>
Cansanção	300	300	1.800	6.000	540
Itiúba	5	5	50	10.000	25
Quijingue	50	50	300	6.000	90
Tucano	2.000	2.000	50.000	25.000	15.000
<b>Extremo Sul</b>	<b>3.529</b>	<b>3.529</b>	<b>105.246</b>	<b>29.823</b>	<b>40.222</b>
Alcobaça	204	204	6.120	30.000	2.142
Belmonte	90	90	1.800	20.000	936
Caravelas	1.800	1.800	57.600	32.000	20.160
Eunápolis	20	20	400	20.000	200
Ibirapoã	18	18	468	26.000	164
Itamaraju	50	50	150	3.000	53
Itanhém	22	22	550	25.000	250
Lajedão	33	33	924	28.000	370
Medeiros Neto	92	92	2.576	28.000	1.005
Mucuri	147	147	4.116	28.000	1.626
Nova Viçosa	93	93	2.604	28.000	1.237
Porto Seguro	15	15	300	20.000	150
Prado	180	180	5.400	30.000	1.890
Teixeira de Freitas	712	712	20.648	29.000	9.395
Vereda	53	53	1.590	30.000	644
<b>Vale do Jequiçá</b>	<b>108</b>	<b>108</b>	<b>1.790</b>	<b>16.574</b>	<b>551</b>
Brejões	5	5	80	16.000	24
Cravolândia	9	9	144	16.000	46
Irajuba	10	10	170	17.000	56
Iramaia	50	50	900	18.000	270
Itaquara	12	12	204	17.000	67
Lafayette Coutinho	15	15	180	12.000	54
Maracás	7	7	112	16.000	34
<b>Sertão do São Francisco</b>	<b>7.376</b>	<b>7.376</b>	<b>120.812</b>	<b>16.379</b>	<b>41.044</b>
Casa Nova	852	852	17.040	20.000	5.112
Curaçá	535	535	10.700	20.000	3.210
Juazeiro	1.645	1.645	37.012	22.500	11.104
Remanso	4.000	4.000	48.000	12.000	19.200

### 3.2.1 Área plantada e colhida, quantidade produzida, rendimento médio e valor das culturas temporárias, segundo o território de identidade e municípios – Bahia – 2009

(continuação)

Território de identidade e municípios	Área plantada (ha)	Área colhida (ha)	Quantidade produzida (t)	Rendimento médio (kg/ha)	Valor da produção (R\$1.000,00)
Sento Sé	284	284	7.100	25.000	2.130
Sobradinho	60	60	960	16.000	288
<b>Oeste Baiano</b>	<b>215</b>	<b>215</b>	<b>2.706</b>	<b>12.586</b>	<b>731</b>
Barreiras	65	65	858	13.200	232
Buritirama	10	10	28	2.800	8
São Desidério	140	140	1.820	13.000	491
<b>Bacia do Paramirim</b>	<b>45</b>	<b>45</b>	<b>340</b>	<b>7.556</b>	<b>102</b>
Boquira	25	25	200	8.000	60
Ibipitanga	20	20	140	7.000	42
<b>Sertão Produtivo</b>	<b>1.250</b>	<b>1.250</b>	<b>18.155</b>	<b>14.524</b>	<b>5.447</b>
Brumado	500	500	7.500	15.000	2.250
Contendas do Sincorá	20	20	400	20.000	120
Ituaçu	400	400	5.800	14.500	1.740
Malhada de Pedras	330	330	4.455	13.500	1.337
<b>Piemonte do Paraguaçu</b>	<b>2.757</b>	<b>2.757</b>	<b>31.698</b>	<b>11.497</b>	<b>15.678</b>
Boa Vista do Tupim	15	15	63	4.200	32
Iaçu	2.500	2.500	30.000	12.000	15.000
Itaberaba	150	150	450	3.000	135
Itatim	12	12	75	6.250	23
Macajuba	50	50	750	15.000	375
Miguel Calmon	30	30	360	12.000	113
<b>Bacia do Jacuípe</b>	<b>37</b>	<b>37</b>	<b>473</b>	<b>12.784</b>	<b>143</b>
Quixabeira	8	8	96	12.000	29
São José do Jacuípe	25	25	325	13.000	98
Várzea do Poço	4	4	52	13.000	16
<b>Piemonte da Diamantina</b>	<b>126</b>	<b>126</b>	<b>1.613</b>	<b>12.802</b>	<b>506</b>
Caém	10	10	120	12.000	36
Capim Grosso	15	15	150	10.000	45
Jacobina	20	20	250	12.500	79
Mirangaba	15	15	195	13.000	62
Ourolândia	14	14	182	13.000	56
Saúde	18	18	270	15.000	84
Serrolândia	14	14	196	14.000	59
Umburanas	20	20	250	12.500	85
<b>Semiárido Nordeste II</b>	<b>40</b>	<b>40</b>	<b>1.000</b>	<b>25.000</b>	<b>300</b>
Jeremoabo	40	40	1.000	25.000	300

### 3.2.1 Área plantada e colhida, quantidade produzida, rendimento médio e valor das culturas temporárias, segundo o território de identidade e municípios – Bahia – 2009

(continuação)

Território de identidade e municípios	Área plantada (ha)	Área colhida (ha)	Quantidade produzida (t)	Rendimento médio (kg/ha)	Valor da produção (R\$1.000,00)
<b>Agreste de Alagoinhas/Litoral Norte</b>	<b>353</b>	<b>353</b>	<b>3.524</b>	<b>9.983</b>	<b>1.238</b>
Acajutiba	10	10	30	3.000	12
Alagoinhas	40	40	400	10.000	140
Araçás	5	5	60	12.000	21
Aramari	10	10	120	12.000	42
Conde	8	8	24	3.000	7
Esplanada	30	30	90	3.000	36
Inhambupe	100	100	1.000	10.000	350
Sátiro Dias	150	150	1.800	12.000	630
<b>Portal do Sertão</b>	<b>68</b>	<b>68</b>	<b>314</b>	<b>4.618</b>	<b>94</b>
Coração de Maria	8	8	64	8.000	19
Feira de Santana	5	5	40	8.000	12
Irará	5	5	60	12.000	18
Santo Estêvão	50	50	150	3.000	45
<b>Vitória da Conquista</b>	<b>190</b>	<b>190</b>	<b>3.500</b>	<b>18.421</b>	<b>1.050</b>
Barra do Choça	80	80	1.600	20.000	480
Encruzilhada	100	100	1.800	18.000	540
Mirante	10	10	100	10.000	30
<b>Médio Rio de Contas</b>	<b>106</b>	<b>106</b>	<b>1.902</b>	<b>17.943</b>	<b>555</b>
Apuarema	6	6	102	17.000	31
Boa Nova	30	30	540	18.000	146
Itagi	15	15	270	18.000	81
Jequié	25	25	450	18.000	135
Manoel Vitorino	30	30	540	18.000	162
<b>Bacia do Rio Corrente</b>	<b>20</b>	<b>20</b>	<b>100</b>	<b>5.000</b>	<b>52</b>
Santana	20	20	100	5.000	52
<b>Itaparica</b>	<b>136</b>	<b>136</b>	<b>2.331</b>	<b>17.140</b>	<b>699</b>
Abaré	10	10	180	18.000	54
Chorrochó	6	6	111	18.500	33
Glória	110	110	1.870	17.000	561
Paulo Afonso	5	5	90	18.000	27
Rodelas	5	5	80	16.000	24
<b>Piemonte Norte do Itapicuru</b>	<b>208</b>	<b>208</b>	<b>3.291</b>	<b>15.822</b>	<b>1.502</b>
Antônio Gonçalves	10	10	130	13.000	65
Caldeirão Grande	40	40	480	12.000	144
Campo Formoso	23	23	345	15.000	173
Filadélfia	11	11	154	14.000	77
Pindobaçu	32	32	480	15.000	192
Ponto Novo	92	92	1.702	18.500	851

### 3.2.1 Área plantada e colhida, quantidade produzida, rendimento médio e valor das culturas temporárias, segundo o território de identidade e municípios – Bahia – 2009

(continuação)

Território de identidade e municípios	Área plantada (ha)	Área colhida (ha)	Quantidade produzida (t)	Rendimento médio (kg/ha)	Valor da produção (R\$1.000,00)
<b>Melão</b>					
<b>Estado da Bahia</b>	<b>1.757</b>	<b>1.757</b>	<b>32.337</b>	<b>18.404</b>	<b>20.425</b>
<b>Sertão do São Francisco</b>	<b>1.517</b>	<b>1.517</b>	<b>27.141</b>	<b>17.891</b>	<b>16.573</b>
Casa Nova	175	175	2.978	17.017	1.787
Curaçá	360	360	6.487	18.019	3.892
Juazeiro	802	802	14.436	18.000	8.950
Sobradinho	180	180	3.240	18.000	1.944
<b>Semiárido Nordeste II</b>	<b>230</b>	<b>230</b>	<b>5.060</b>	<b>22.000</b>	<b>3.795</b>
Ribeira do Amparo	230	230	5.060	22.000	3.795
<b>Itaparica</b>	<b>10</b>	<b>10</b>	<b>136</b>	<b>13.600</b>	<b>57</b>
Abaré	4	4	52	13.000	22
Glória	6	6	84	14.000	35
<b>Milho (em grão)</b>					
<b>Estado da Bahia</b>	<b>890.378</b>	<b>759.603</b>	<b>2.157.719</b>	<b>2.841</b>	<b>690.734</b>
<b>Irecê</b>	<b>174.800</b>	<b>55.450</b>	<b>18.928</b>	<b>341</b>	<b>7.738</b>
América Dourada	6.000	2.500	750	300	338
Barra do Mendes	1.700	200	120	600	42
Barro Alto	11.000	2.500	450	180	203
Cafarnaum	15.000	3.300	1.650	500	759
Canarana	22.000	12.000	2.160	180	972
Central	26.000	11.000	4.620	420	1.472
Gentio do Ouro	1.100	900	648	720	202
Ibipeba	7.000	1.000	600	600	270
Ibititá	13.000	2.000	1.200	600	540
Ipupiara	150	150	108	720	49
Irecê	3.000	500	150	300	69
Itaguaçu da Bahia	1.500	1.100	528	480	166
João Dourado	8.500	3.500	1.050	300	473
Jussara	13.000	4.000	1.600	400	720
Lapão	12.500	1.000	400	400	180
Mulungu do Morro	5.000	1.000	400	400	180
Presidente Dutra	10.500	4.000	1.600	400	720
São Gabriel	10.500	1.500	450	300	203
Uibaí	7.000	3.000	300	100	135
Xique-Xique	350	300	144	480	45

### 3.2.1 Área plantada e colhida, quantidade produzida, rendimento médio e valor das culturas temporárias, segundo o território de identidade e municípios – Bahia – 2009

(continuação)

Território de identidade e municípios	Área plantada (ha)	Área colhida (ha)	Quantidade produzida (t)	Rendimento médio (kg/ha)	Valor da produção (R\$1.000,00)
<b>Velho Chico</b>	<b>37.443</b>	<b>37.443</b>	<b>34.945</b>	<b>933</b>	<b>13.481</b>
Barra	1.000	1.000	1.200	1.200	420
Bom Jesus da Lapa	5.400	5.400	2.592	480	871
Brotas de Macaúbas	1.500	1.500	1.800	1.200	810
Carinhanha	1.200	1.200	936	780	436
Feira da Mata	1.000	1.000	480	480	176
Ibotirama	1.500	1.500	1.800	1.200	774
Igaporã	380	380	456	1.200	137
Malhada	2.313	2.313	1.804	780	812
Matina	450	450	351	780	161
Morpará	1.200	1.200	1.440	1.200	432
Muquém do São Francisco	2.600	2.600	6.240	2.400	2.683
Oliveira dos Brejinhos	200	200	144	720	63
Paratinga	4.000	4.000	1.920	480	703
Riacho de Santana	5.000	5.000	2.400	480	878
Serra do Ramalho	6.850	6.850	10.014	1.462	3.665
Sítio do Mato	2.850	2.850	1.368	480	460
<b>Chapada Diamantina</b>	<b>19.605</b>	<b>16.415</b>	<b>27.797</b>	<b>1.693</b>	<b>10.832</b>
Abaíra	195	195	160	821	80
Andaraí	900	-	-	-	-
Barra da Estiva	150	150	23	153	7
Boninal	90	90	38	422	13
Bonito	100	100	102	1.020	46
Ibicoara	1.400	1.400	11.090	7.921	3.604
Ibitiara	450	450	405	900	134
Iraquara	1.500	1.500	1.800	1.200	720
Itaeté	2.010	2.010	2.250	1.119	675
Jussiapé	160	160	193	1.206	97
Lençóis	120	120	86	717	43
Marcionílio Souza	350	350	195	557	59
Morro do Chapéu	660	160	84	525	39
Mucugê	1.550	1.550	9.030	5.826	4.515
Nova Redenção	1.400	-	-	-	-
Novo Horizonte	100	100	42	420	14
Palmeiras	200	-	-	-	-
Piatã	240	240	314	1.308	157
Rio de Contas	400	400	60	150	30
Seabra	760	760	365	480	120
Souto Soares	6.300	6.300	1.242	197	373
Utinga	250	60	72	1.200	32
Wagner	320	320	246	769	74

### 3.2.1 Área plantada e colhida, quantidade produzida, rendimento médio e valor das culturas temporárias, segundo o território de identidade e municípios – Bahia – 2009

(continuação)

Território de identidade e municípios	Área plantada (ha)	Área colhida (ha)	Quantidade produzida (t)	Rendimento médio (kg/ha)	Valor da produção (R\$1.000,00)
<b>Sisal</b>	<b>90.260</b>	<b>87.110</b>	<b>35.708</b>	<b>410</b>	<b>10.914</b>
Araci	6.500	6.500	3.120	480	936
Barrocas	2.000	2.000	480	240	144
Biritinga	3.000	3.000	1.260	420	378
Candeal	460	460	28	61	14
Cansanção	8.000	8.000	5.760	720	1.728
Conceição do Coité	1.200	-	-	-	-
Ichu	400	400	24	60	12
Itiúba	1.430	1.430	739	517	370
Lamarão	700	700	210	300	63
Monte Santo	15.000	15.000	6.300	420	1.890
Nordestina	350	-	-	-	-
Queimadas	600	180	32	178	14
Quijingue	25.000	25.000	10.500	420	3.150
Retirolândia	600	-	-	-	-
Santaluz	600	180	32	178	14
São Domingos	100	-	-	-	-
Serrinha	6.200	6.200	2.232	360	670
Teofilândia	3.000	3.000	1.080	360	356
Tucano	15.000	15.000	3.900	260	1.170
Valente	120	60	11	183	5
<b>Litoral Sul</b>	<b>353</b>	<b>353</b>	<b>272</b>	<b>771</b>	<b>121</b>
Almadina	30	30	30	1.000	14
Floresta Azul	30	30	27	900	9
Ibicaraí	40	40	36	900	13
Ibirapitanga	38	38	25	658	13
Ilhéus	25	25	15	600	8
Itabuna	30	30	24	800	9
Itacaré	20	20	12	600	6
Itaju do Colônia	20	20	18	900	7
Itajuípe	40	40	30	750	15
Itapitanga	30	30	30	1.000	15
Una	40	40	20	500	10
Uruçuca	10	10	5	500	2
<b>Baixo Sul</b>	<b>1.059</b>	<b>1.059</b>	<b>985</b>	<b>930</b>	<b>414</b>
Aratuípe	30	30	22	733	11
Cairu	3	3	3	1.000	1
Camamu	154	154	157	1.019	63
Gandu	35	35	21	600	11
Igrapiúna	62	62	63	1.016	25
Ituberá	84	84	86	1.024	34
Jaguaripe	65	65	47	723	23

### 3.2.1 Área plantada e colhida, quantidade produzida, rendimento médio e valor das culturas temporárias, segundo o território de identidade e municípios – Bahia – 2009

(continuação)

Território de identidade e municípios	Área plantada (ha)	Área colhida (ha)	Quantidade produzida (t)	Rendimento médio (kg/ha)	Valor da produção (R\$1.000,00)
Nilo Peçanha	35	35	36	1.029	14
Piraí do Norte	20	20	20	1.000	8
Presidente Tancredo Neves	70	70	71	1.014	28
Taperoá	81	81	83	1.025	33
Valença	245	245	250	1.020	100
Wenceslau Guimarães	175	175	126	720	63
<b>Extremo Sul</b>	<b>1.039</b>	<b>1.039</b>	<b>1.080</b>	<b>1.039</b>	<b>384</b>
Alcobaça	125	125	350	2.800	116
Belmonte	30	30	25	833	9
Eunápolis	105	105	84	800	29
Guaratinga	32	32	19	594	7
Ibirapoã	53	53	38	717	14
Itabela	72	72	57	792	22
Itamaraju	100	100	80	800	26
Itanhém	81	81	63	778	20
Itapebi	8	8	6	750	2
Jucuruçu	40	40	32	800	10
Lajedão	29	29	23	793	8
Medeiros Neto	71	71	55	775	17
Mucuri	53	53	45	849	22
Nova Viçosa	40	40	36	900	15
Prado	80	80	70	875	35
Santa Cruz Cabrália	9	9	7	778	3
Teixeira de Freitas	46	46	39	848	13
Vereda	65	65	51	785	16
<b>Itapetinga</b>	<b>973</b>	<b>733</b>	<b>692</b>	<b>944</b>	<b>248</b>
Caatiba	30	30	27	900	12
Ibicuí	60	20	2	100	1
Iguaí	150	50	9	180	5
Itambé	400	400	480	1.200	168
Itapetinga	10	10	9	900	3
Itarantim	10	10	9	900	3
Itororó	80	80	72	900	27
Macarani	10	10	9	900	3
Maiquinique	10	10	9	900	3
Nova Canaã	150	50	9	180	5
Potiraguá	54	54	49	907	15
Santa Cruz da Vitória	9	9	8	889	3
<b>Vale do Jequiçá</b>	<b>1.015</b>	<b>1.015</b>	<b>765</b>	<b>754</b>	<b>341</b>
Amargosa	13	13	12	923	6
Brejões	16	16	12	750	6



### 3.2.1 Área plantada e colhida, quantidade produzida, rendimento médio e valor das culturas temporárias, segundo o território de identidade e municípios – Bahia – 2009

(continuação)

Território de identidade e municípios	Área plantada (ha)	Área colhida (ha)	Quantidade produzida (t)	Rendimento médio (kg/ha)	Valor da produção (R\$1.000,00)
Cravolândia	26	26	19	731	10
Elísio Medrado	28	28	25	893	12
Irajuba	16	16	10	625	5
Iramaia	110	110	53	482	21
Itaquara	34	34	20	588	10
Itiruçu	88	88	53	602	27
Jaguaquara	98	98	59	602	30
Jiquiriçá	70	70	71	1.014	28
Lafayette Coutinho	36	36	18	500	7
Lagedo do Tabocal	30	30	18	600	9
Laje	192	192	196	1.021	78
Maracás	35	35	25	714	13
Milagres	22	22	13	591	7
Mutuípe	91	91	93	1.022	37
Nova Itarana	18	18	11	611	6
Planaltino	16	16	10	625	5
Santa Inês	12	12	7	583	4
São Miguel das Matas	6	6	5	833	2
Ubaíra	58	58	35	603	18
<b>Sertão do São Francisco</b>	<b>15.233</b>	<b>15.233</b>	<b>8.547</b>	<b>561</b>	<b>4.132</b>
Campo Alegre de Lourdes	5.000	5.000	2.100	420	1.050
Canudos	500	500	360	720	108
Casa Nova	1.030	1.030	928	901	464
Curaçá	685	685	700	1.022	350
Juazeiro	738	738	835	1.131	418
Pilão Arcado	2.500	2.500	1.200	480	600
Remanso	3.000	3.000	1.440	480	720
Sento Sé	330	330	396	1.200	198
Sobradinho	250	250	300	1.200	138
Uauá	1.200	1.200	288	240	86
<b>Oeste Baiano</b>	<b>157.200</b>	<b>157.200</b>	<b>1.136.164</b>	<b>7.228</b>	<b>318.192</b>
Angical	3.950	3.950	10.468	2.650	2.931
Baianópolis	2.460	2.460	12.826	5.214	3.591
Barreiras	27.450	27.450	211.896	7.719	59.331
Buritirama	500	500	390	780	176
Catolândia	480	480	1.296	2.700	363
Cotegipe	615	615	1.673	2.720	468
Cristópolis	450	450	1.242	2.760	348
Formosa do Rio Preto	29.220	29.220	226.368	7.747	63.383
Luís Eduardo Magalhães	16.400	16.400	131.883	8.042	36.927
Mansidão	1.120	1.120	2.957	2.640	828
Riachão das Neves	8.940	8.940	68.724	7.687	19.243

### 3.2.1 Área plantada e colhida, quantidade produzida, rendimento médio e valor das culturas temporárias, segundo o território de identidade e municípios – Bahia – 2009

(continuação)

Território de identidade e municípios	Área plantada (ha)	Área colhida (ha)	Quantidade produzida (t)	Rendimento médio (kg/ha)	Valor da produção (R\$1.000,00)
Santa Rita de Cássia	1.725	1.725	4.761	2.760	1.333
São Desidério	54.535	54.535	436.507	8.004	122.222
Wanderley	9.355	9.355	25.173	2.691	7.048
<b>Bacia do Paramirim</b>	<b>5.600</b>	<b>5.600</b>	<b>1.719</b>	<b>307</b>	<b>845</b>
Boquirá	200	200	84	420	38
Botuporã	800	800	240	300	120
Caturama	450	450	135	300	68
Érico Cardoso	450	450	135	300	68
Ibipitanga	250	250	225	900	101
Macaúbas	2.250	2.250	540	240	270
Paramirim	600	600	180	300	90
Rio do Pires	400	400	120	300	60
Tanque Novo	200	200	60	300	30
<b>Sertão Produtivo</b>	<b>12.464</b>	<b>12.464</b>	<b>11.333</b>	<b>909</b>	<b>4.308</b>
Brumado	1.000	1.000	120	120	38
Caculé	1.100	1.100	1.320	1.200	396
Caetitê	800	800	1.200	1.500	360
Candiba	800	800	576	720	268
Contendas do Sincorá	330	330	322	976	129
Dom Basílio	215	215	75	349	38
Guanambi	400	400	288	720	134
Ibiassucê	1.200	1.200	1.440	1.200	432
Ituaçu	80	80	10	125	3
Iuiú	1.500	1.500	1.170	780	538
Lagoa Real	300	300	300	1.000	90
Livramento de Nossa Senhora	1.290	1.290	1.590	1.233	795
Malhada de Pedras	500	500	60	120	19
Palmas de Monte Alto	769	769	554	720	260
Pindaí	400	400	408	1.020	184
Rio do Antônio	900	900	1.080	1.200	324
Sebastião Laranjeiras	500	500	360	720	162
Tanhaçu	80	80	10	125	3
Urandi	300	300	450	1.500	135
<b>Piemonte do Paraguaçu</b>	<b>7.935</b>	<b>6.685</b>	<b>5.826</b>	<b>872</b>	<b>2.280</b>
Boa Vista do Tupim	590	590	512	868	154
Iaçu	730	730	750	1.027	225
Ibiquera	225	225	152	676	46
Itaberaba	270	270	75	278	23
Itatim	100	100	42	420	17
Lajedinho	160	160	111	694	33
Macajuba	380	380	225	592	68

### 3.2.1 Área plantada e colhida, quantidade produzida, rendimento médio e valor das culturas temporárias, segundo o território de identidade e municípios – Bahia – 2009

(continuação)

Território de identidade e municípios	Área plantada (ha)	Área colhida (ha)	Quantidade produzida (t)	Rendimento médio (kg/ha)	Valor da produção (R\$1.000,00)
Miguel Calmon	900	900	702	780	316
Mundo Novo	1.000	700	420	600	193
Piritiba	1.000	550	330	600	152
Rafael Jambeiro	400	400	312	780	119
Ruy Barbosa	560	560	345	616	104
Santa Terezinha	120	120	50	417	20
Tapiramutá	1.500	1.000	1.800	1.800	810
<b>Bacia do Jacuípe</b>	<b>5.270</b>	<b>4.980</b>	<b>2.442</b>	<b>490</b>	<b>947</b>
Baixa Grande	400	400	192	480	73
Capela do Alto Alegre	300	300	9	30	5
Gavião	100	100	3	30	2
Ipirá	1.000	1.000	480	480	187
Mairi	200	200	168	840	65
Nova Fátima	100	100	3	30	2
Pé de Serra	200	200	6	30	3
Pintadas	500	500	240	480	91
Quixabeira	240	120	101	842	36
Riachão do Jacuípe	280	280	8	29	4
São José do Jacuípe	150	80	64	800	26
Serra Preta	500	500	240	480	91
Várzea da Roça	100	100	48	480	19
Várzea do Poço	1.200	1.100	880	800	343
<b>Piemonte da Diamantina</b>	<b>10.700</b>	<b>8.600</b>	<b>5.672</b>	<b>660</b>	<b>2.561</b>
Caém	650	450	297	660	95
Capim Grosso	150	150	108	720	43
Jacobina	2.500	2.000	960	480	451
Mirangaba	1.000	800	432	540	194
Ourolândia	3.000	3.000	1.860	620	837
Saúde	600	400	288	720	101
Serrolândia	700	650	507	780	254
Umburanas	800	720	605	840	303
Várzea Nova	1.300	430	615	1.430	283
<b>Semiárido Nordeste II</b>	<b>177.100</b>	<b>177.100</b>	<b>413.389</b>	<b>2.334</b>	<b>152.494</b>
A dustina	27.200	27.200	114.240	4.200	42.269
Antas	4.000	4.000	4.800	1.200	1.776
Banzaê	2.000	2.000	1.680	840	622
Cícero Dantas	7.000	7.000	8.680	1.240	3.212
Cipó	700	700	588	840	294
Coronel João Sá	21.000	21.000	44.100	2.100	16.758
Euclides da Cunha	30.000	30.000	27.000	900	8.100
Fátima	8.500	8.500	11.985	1.410	4.434

### 3.2.1 Área plantada e colhida, quantidade produzida, rendimento médio e valor das culturas temporárias, segundo o território de identidade e municípios – Bahia – 2009

(continuação)

Território de identidade e municípios	Área plantada (ha)	Área colhida (ha)	Quantidade produzida (t)	Rendimento médio (kg/ha)	Valor da produção (R\$1.000,00)
Heliópolis	3.800	3.800	3.420	900	1.265
Jeremoabo	15.000	15.000	39.600	2.640	15.840
Nova Soure	1.600	1.600	1.344	840	672
Novo Triunfo	2.200	2.200	1.848	840	684
Paripiranga	21.000	21.000	100.800	4.800	35.280
Pedro Alexandre	14.000	14.000	33.600	2.400	13.440
Ribeira do Amparo	1.600	1.600	1.344	840	672
Ribeira do Pombal	4.000	4.000	3.360	840	1.176
Santa Brígida	5.000	5.000	4.800	960	1.920
Sítio do Quinto	8.500	8.500	10.200	1.200	4.080
<b>Agreste de Alagoinhas/Litoral Norte</b>	<b>17.297</b>	<b>17.297</b>	<b>22.347</b>	<b>1.292</b>	<b>8.757</b>
Acajutiba	500	500	420	840	133
Alagoinhas	160	160	96	600	36
Aporá	1.000	1.000	2.400	2.400	864
Araçás	60	60	50	833	19
Aramari	80	80	67	838	25
Cardeal da Silva	210	210	189	900	72
Catu	180	180	130	722	49
Conde	120	120	72	600	36
Crisópolis	3.500	3.500	8.400	2.400	3.192
Entre Rios	400	400	312	780	119
Esplanada	1.000	1.000	840	840	265
Inhambupe	1.500	1.500	1.260	840	479
Itanagra	25	25	21	840	8
Itapicuru	500	500	420	840	210
Jandaíra	200	200	156	780	49
Mata de São João	22	22	26	1.182	10
Olindina	3.000	3.000	3.060	1.020	1.530
Ouriçangas	190	190	148	779	56
Pedrao	180	180	270	1.500	103
Pojuca	70	70	50	714	20
Rio Real	400	400	360	900	114
Sátiro Dias	4.000	4.000	3.600	900	1.368
<b>Portal do Sertão</b>	<b>36.706</b>	<b>36.706</b>	<b>15.292</b>	<b>417</b>	<b>4.632</b>
Água Fria	2.680	2.680	1.447	540	434
Amélia Rodrigues	17	17	13	765	5
Anguera	500	500	300	600	108
Antônio Cardoso	1.815	1.815	653	360	196
Conceição da Feira	40	40	31	775	10
Conceição do Jacuípe	260	260	203	781	61
Coração de Maria	1.350	1.350	1.053	780	316
Feira de Santana	12.050	12.050	5.061	420	1.518

### 3.2.1 Área plantada e colhida, quantidade produzida, rendimento médio e valor das culturas temporárias, segundo o território de identidade e municípios – Bahia – 2009

(continuação)

Território de identidade e municípios	Área plantada (ha)	Área colhida (ha)	Quantidade produzida (t)	Rendimento médio (kg/ha)	Valor da produção (R\$1.000,00)
Ipecaetá	2.110	2.110	253	120	76
Irará	4.200	4.200	2.016	480	605
Santa Bárbara	2.450	2.450	1.176	480	353
Santanópolis	2.700	2.700	648	240	194
Santo Estêvão	3.580	3.580	644	180	193
São Gonçalo dos Campos	2.404	2.404	1.587	660	476
Tanquinho	400	400	60	150	30
Teodoro Sampaio	120	120	122	1.017	46
Terra Nova	30	30	25	833	11
<b>Vitória da Conquista</b>	<b>16.343</b>	<b>15.318</b>	<b>15.431</b>	<b>1.007</b>	<b>6.161</b>
Anagé	600	600	540	900	216
Aracatu	400	400	48	120	15
Barra do Choça	3.000	3.000	3.600	1.200	1.494
Belo Campo	270	270	36	133	14
Bom Jesus da Serra	400	50	6	120	3
Caetanos	400	50	6	120	3
Cândido Sales	200	200	100	500	43
Caraíbas	400	400	60	150	24
Condeúba	750	750	1.020	1.360	439
Cordeiros	300	300	450	1.500	180
Encruzilhada	1.600	1.600	1.120	700	426
Guajeru	280	280	34	121	11
Jacaraci	500	500	750	1.500	375
Licínio de Almeida	500	500	750	1.500	225
Maetinga	210	210	315	1.500	129
Mirante	120	120	84	700	35
Mortugaba	400	400	600	1.500	180
Piripá	348	348	522	1.500	198
Planalto	300	50	6	120	3
Poçoões	135	60	9	150	5
Presidente Jânio Quadros	330	330	495	1.500	198
Ribeirão do Largo	800	800	960	1.200	384
Tremedal	2.100	2.100	2.520	1.200	1.008
Vitória da Conquista	2.000	2.000	1.400	700	553
<b>Recôncavo</b>	<b>2.878</b>	<b>2.878</b>	<b>2.147</b>	<b>746</b>	<b>758</b>
Cabaceiras do Paraguaçu	800	800	576	720	184
Cachoeira	195	195	140	718	45
Castro Alves	280	280	151	539	60
Conceição do Almeida	80	80	88	1.100	35
Cruz das Almas	105	105	95	905	38
Dom Macedo Costa	40	40	31	775	15
Governador Mangabeira	526	526	379	721	121

### 3.2.1 Área plantada e colhida, quantidade produzida, rendimento médio e valor das culturas temporárias, segundo o território de identidade e municípios – Bahia – 2009

(continuação)

Território de identidade e municípios	Área plantada (ha)	Área colhida (ha)	Quantidade produzida (t)	Rendimento médio (kg/ha)	Valor da produção (R\$1.000,00)
Maragogipe	70	70	50	714	16
Muniz Ferreira	25	25	20	800	10
Muritiba	237	237	156	658	50
Nazaré	20	20	16	800	8
Santo Amaro	75	75	63	840	24
Santo Antônio de Jesus	90	90	81	900	40
São Felipe	60	60	65	1.083	26
São Félix	50	50	36	720	12
São Sebastião do Passé	120	120	94	783	28
Sapeaçu	60	60	65	1.083	26
Varzedo	45	45	41	911	20
<b>Médio Rio de Contas</b>	<b>1.358</b>	<b>1.358</b>	<b>747</b>	<b>550</b>	<b>345</b>
Aiquara	26	26	13	500	4
Apuarema	25	25	18	720	9
Barra do Rocha	12	12	8	667	4
Boa Nova	60	60	28	467	14
Dário Meira	90	90	62	689	31
Gongogi	10	10	6	600	3
Ibirataia	120	120	75	625	38
Ipiaú	20	20	13	650	7
Itagi	210	210	101	481	40
Itagibá	175	175	120	686	60
Itamari	10	10	7	700	4
Jequié	100	100	48	480	19
Jitaúna	80	80	38	475	15
Manoel Vitorino	380	380	182	479	82
Nova Ibiá	30	30	21	700	11
Ubatã	10	10	7	700	4
<b>Bacia do Rio Corrente</b>	<b>82.770</b>	<b>82.770</b>	<b>386.609</b>	<b>4.671</b>	<b>135.533</b>
Brejolândia	900	900	1.620	1.800	672
Canápolis	800	800	960	1.200	288
Cocos	7.772	7.772	28.912	3.720	10.408
Coribe	3.445	3.445	6.201	1.800	2.170
Correntina	30.179	30.179	175.268	5.808	61.344
Jaborandi	27.555	27.555	152.104	5.520	53.236
Santa Maria da Vitória	4.384	4.384	7.891	1.800	2.762
Santana	2.800	2.800	5.040	1.800	1.512
São Félix do Coribe	2.035	2.035	3.663	1.800	1.282
Serra Dourada	2.000	2.000	3.600	1.800	1.332
Tabocas do Brejo Velho	900	900	1.350	1.500	527

### 3.2.1 Área plantada e colhida, quantidade produzida, rendimento médio e valor das culturas temporárias, segundo o território de identidade e municípios – Bahia – 2009

(continuação)

Território de identidade e municípios	Área plantada (ha)	Área colhida (ha)	Quantidade produzida (t)	Rendimento médio (kg/ha)	Valor da produção (R\$1.000,00)
<b>Itaparica</b>	<b>3.141</b>	<b>3.061</b>	<b>2.780</b>	<b>908</b>	<b>1.340</b>
Abaré	170	170	87	512	39
Chorrochó	120	120	69	575	28
Glória	362	362	351	970	140
Macururé	180	100	60	600	27
Paulo Afonso	2.300	2.300	2.208	960	1.104
Rodelas	9	9	5	556	2
<b>Piemonte Norte do Itapicuru</b>	<b>11.655</b>	<b>11.555</b>	<b>5.986</b>	<b>518</b>	<b>2.941</b>
Andorinha	280	280	125	446	63
Antônio Gonçalves	770	770	408	530	204
Caldeirão Grande	700	600	288	480	89
Campo Formoso	2.510	2.510	1.313	523	657
Filadélfia	3.220	3.220	1.687	524	844
Jaguarari	1.110	1.110	562	506	281
Pindobaçu	870	870	445	511	223
Ponto Novo	840	840	425	506	213
Senhor do Bonfim	1.355	1.355	733	541	367
<b>Metropolitano de Salvador</b>	<b>181</b>	<b>181</b>	<b>116</b>	<b>641</b>	<b>45</b>
Camaçari	150	150	90	600	36
Candeias	12	12	15	1.250	5
Dias D'Ávila	15	15	9	600	4
Simões Filho	2	2	1	500	0
Vera Cruz	2	2	1	500	0
<b>Soja (em grão)</b>					
<b>Estado da Bahia</b>	<b>950.920</b>	<b>950.920</b>	<b>2.426.298</b>	<b>2.552</b>	<b>1.626.024</b>
<b>Velho Chico</b>	<b>2.421</b>	<b>2.421</b>	<b>7.626</b>	<b>3.150</b>	<b>5.109</b>
Serra do Ramalho	2.421	2.421	7.626	3.150	5.109
<b>Oeste Baiano</b>	<b>792.836</b>	<b>792.836</b>	<b>2.021.732</b>	<b>2.550</b>	<b>1.354.965</b>
Baianópolis	6.500	6.500	16.575	2.550	11.109
Barreiras	114.750	114.750	292.613	2.550	196.109
Formosa do Rio Preto	250.336	250.336	638.357	2.550	427.827
Luis Eduardo Magalhães	127.400	127.400	324.870	2.550	217.728
Riachão das Neves	63.850	63.850	162.817	2.550	109.120
São Desidério	230.000	230.000	586.500	2.550	393.072
<b>Bacia do Rio Corrente</b>	<b>155.663</b>	<b>155.663</b>	<b>396.940</b>	<b>2.550</b>	<b>265.951</b>
Cocos	13.000	13.000	33.150	2.550	22.211
Correntina	99.500	99.500	253.725	2.550	169.996
Jaborandi	43.163	43.163	110.065	2.550	73.744

### 3.2.1 Área plantada e colhida, quantidade produzida, rendimento médio e valor das culturas temporárias, segundo o território de identidade e municípios – Bahia – 2009

(continuação)

Território de identidade e municípios	Área plantada (ha)	Área colhida (ha)	Quantidade produzida (t)	Rendimento médio (kg/ha)	Valor da produção (R\$1.000,00)
<b>Sorgo (em grão)</b>					
<b>Estado da Bahia</b>	<b>87.110</b>	<b>78.249</b>	<b>103.312</b>	<b>1.320</b>	<b>27.775</b>
<b>Irecê</b>	<b>23.300</b>	<b>14.460</b>	<b>7.418</b>	<b>513</b>	<b>1.922</b>
América Dourada	4.000	2.200	1.100	500	286
Barra do Mendes	50	50	45	900	12
Barro Alto	80	80	32	400	8
Cafarnaum	70	20	12	600	2
Canarana	300	210	84	400	22
Central	1.000	200	60	300	16
Ibipeba	1.000	1.000	500	500	130
Ibititá	1.000	1.000	500	500	130
Irecê	250	250	125	500	33
Itaguaçu da Bahia	2.000	2.000	1.400	700	358
João Dourado	6.000	2.800	1.400	500	364
Jussara	5.000	3.000	1.200	400	312
Lapão	800	650	455	700	118
Presidente Dutra	200	200	100	500	26
São Gabriel	1.300	600	300	500	78
Uibaí	150	100	30	300	8
Xique-Xique	100	100	75	750	19
<b>Velho Chico</b>	<b>19.522</b>	<b>19.522</b>	<b>10.542</b>	<b>540</b>	<b>2.737</b>
Bom Jesus da Lapa	200	200	84	420	22
Carinhanha	150	150	216	1.440	43
Ibotirama	100	100	78	780	20
Malhada	2.012	2.012	3.018	1.500	785
Matina	50	50	75	1.500	20
Morpará	30	30	23	767	6
Muquém do São Francisco	15.000	15.000	6.300	420	1.638
Paratinga	200	200	84	420	30
Riacho de Santana	1.000	1.000	420	420	109
Serra do Ramalho	700	700	210	300	55
Sítio do Mato	80	80	34	425	9
<b>Chapada Diamantina</b>	<b>235</b>	<b>220</b>	<b>57</b>	<b>259</b>	<b>15</b>
Morro do Chapéu	35	20	12	600	3
Souto Soares	200	200	45	225	12
<b>Sisal</b>	<b>30</b>	<b>30</b>	<b>9</b>	<b>300</b>	<b>2</b>
Tucano	30	30	9	300	2



### 3.2.1 Área plantada e colhida, quantidade produzida, rendimento médio e valor das culturas temporárias, segundo o território de identidade e municípios – Bahia – 2009

(continuação)

Território de identidade e municípios	Área plantada (ha)	Área colhida (ha)	Quantidade produzida (t)	Rendimento médio (kg/ha)	Valor da produção (R\$1.000,00)
<b>Sertão do São Francisco</b>	<b>300</b>	<b>300</b>	<b>340</b>	<b>1.133</b>	<b>88</b>
Remanso	50	50	40	800	10
Sento Sé	250	250	300	1.200	78
<b>Oeste Baiano</b>	<b>20.000</b>	<b>20.000</b>	<b>48.000</b>	<b>2.400</b>	<b>13.440</b>
Barreiras	4.250	4.250	10.200	2.400	2.856
Formosa do Rio Preto	3.450	3.450	8.280	2.400	2.318
Luís Eduardo Magalhães	6.800	6.800	16.320	2.400	4.570
São Desidério	5.500	5.500	13.200	2.400	3.696
<b>Sertão Produtivo</b>	<b>20.648</b>	<b>20.648</b>	<b>30.962</b>	<b>1.500</b>	<b>8.024</b>
Caculé	15	15	14	933	3
Caetité	160	160	240	1.500	48
Candiba	3.000	3.000	4.500	1.500	1.170
Guanambi	1.200	1.200	1.728	1.440	449
Ibiassucê	10	10	9	900	2
Iuiú	4.000	4.000	6.000	1.500	1.560
Lagoa Real	120	120	180	1.500	36
Palmas de Monte Alto	7.133	7.133	10.272	1.440	2.671
Pindaí	1.500	1.500	2.160	1.440	562
Rio do Antônio	10	10	9	900	2
Sebastião Laranjeiras	2.300	2.300	3.450	1.500	897
Urandi	1.200	1.200	2.400	2.000	624
<b>Piemonte da Diamantina</b>	<b>10</b>	<b>4</b>	<b>3</b>	<b>750</b>	<b>1</b>
Várzea Nova	10	4	3	750	1
<b>Semiárido Nordeste II</b>	<b>2.150</b>	<b>2.150</b>	<b>4.399</b>	<b>2.046</b>	<b>1.144</b>
Adustina	600	600	1.800	3.000	468
Banzaê	10	10	15	1.500	4
Cícero Dantas	70	70	105	1.500	27
Cipó	100	100	84	840	22
Coronel João Sá	500	500	1.200	2.400	312
Heliópolis	50	50	100	2.000	26
Jeremoabo	90	90	43	478	11
Nova Soure	200	200	150	750	39
Pedro Alexandre	300	300	720	2.400	187
Ribeira do Amparo	50	50	42	840	11
Santa Brígida	80	80	38	475	10
Sítio do Quinto	100	100	102	1.020	27
<b>Vitória da Conquista</b>	<b>100</b>	<b>100</b>	<b>115</b>	<b>1.150</b>	<b>23</b>
Jacaraci	50	50	40	800	8
Licínio de Almeida	50	50	75	1.500	15

### 3.2.1 Área plantada e colhida, quantidade produzida, rendimento médio e valor das culturas temporárias, segundo o território de identidade e municípios – Bahia – 2009

(continuação)

Território de identidade e municípios	Área plantada (ha)	Área colhida (ha)	Quantidade produzida (t)	Rendimento médio (kg/ha)	Valor da produção (R\$1.000,00)
<b>Bacia do Rio Corrente</b>	<b>815</b>	<b>815</b>	<b>1.467</b>	<b>1.800</b>	<b>381</b>
Correntina	15	15	27	1.800	7
Jaborandi	800	800	1.440	1.800	374

#### Tomate

<b>Estado da Bahia</b>	<b>6.693</b>	<b>6.693</b>	<b>315.430</b>	<b>47.128</b>	<b>258.558</b>
<b>Irecê</b>	<b>2.120</b>	<b>2.120</b>	<b>103.040</b>	<b>48.604</b>	<b>81.068</b>
América Dourada	260	260	14.560	56.000	13.832
Barro Alto	50	50	2.000	40.000	1.200
Cafarnaum	210	210	11.760	56.000	11.172
Canarana	300	300	12.000	40.000	8.400
Ibipeba	5	5	200	40.000	140
Ibititá	50	50	2.800	56.000	1.960
Irecê	70	70	3.920	56.000	2.744
Itaguaçu da Bahia	120	120	3.000	25.000	2.850
João Dourado	270	270	15.120	56.000	10.584
Jussara	20	20	1.120	56.000	784
Lapão	450	450	25.200	56.000	17.640
Mulungu do Morro	40	40	2.240	56.000	2.128
Presidente Dutra	10	10	560	56.000	392
São Gabriel	60	60	3.360	56.000	2.352
Uibaí	5	5	200	40.000	140
Xique-Xique	200	200	5.000	25.000	4.750
<b>Velho Chico</b>	<b>5</b>	<b>5</b>	<b>94</b>	<b>18.800</b>	<b>66</b>
Bom Jesus da Lapa	3	3	54	18.000	38
Riacho de Santana	2	2	40	20.000	28
<b>Chapada Diamantina</b>	<b>1.685</b>	<b>1.685</b>	<b>127.285</b>	<b>75.540</b>	<b>112.772</b>
Boninal	20	20	1.200	60.000	1.000
Ibicoara	750	750	71.250	95.000	60.563
Iraquara	130	130	9.750	75.000	9.263
Itaeté	5	5	125	25.000	88
Jussiapé	8	8	240	30.000	228
Lençóis	6	6	240	40.000	228
Marcionílio Souza	10	10	200	20.000	140
Mucugê	450	450	33.750	75.000	32.063
Novo Horizonte	15	15	900	60.000	750
Palmeiras	120	120	3.600	30.000	3.420
Piatã	6	6	240	40.000	228
Rio de Contas	10	10	300	30.000	285
Seabra	40	40	2.000	50.000	1.900

### 3.2.1 Área plantada e colhida, quantidade produzida, rendimento médio e valor das culturas temporárias, segundo o território de identidade e municípios – Bahia – 2009

(continuação)

Território de identidade e municípios	Área plantada (ha)	Área colhida (ha)	Quantidade produzida (t)	Rendimento médio (kg/ha)	Valor da produção (R\$1.000,00)
Souto Soares	45	45	1.800	40.000	1.260
Utinga	30	30	690	23.000	656
Wagner	40	40	1.000	25.000	700
<b>Sisal</b>	<b>33</b>	<b>33</b>	<b>1.054</b>	<b>31.939</b>	<b>769</b>
Cansanção	20	20	400	20.000	280
Itiúba	3	3	54	18.000	51
Tucano	10	10	600	60.000	438
<b>Baixo Sul</b>	<b>75</b>	<b>75</b>	<b>1.500</b>	<b>20.000</b>	<b>1.050</b>
Wenceslau Guimarães	75	75	1.500	20.000	1.050
<b>Extremo Sul</b>	<b>94</b>	<b>94</b>	<b>2.742</b>	<b>29.170</b>	<b>1.931</b>
Alcobaça	9	9	300	33.333	210
Caravelas	25	25	750	30.000	525
Eunápolis	2	2	60	30.000	54
Itanhém	12	12	336	28.000	235
Medeiros Neto	12	12	336	28.000	235
Prado	4	4	120	30.000	84
Teixeira de Freitas	30	30	840	28.000	588
<b>Itapetinga</b>	<b>22</b>	<b>22</b>	<b>445</b>	<b>20.227</b>	<b>402</b>
Ibicuí	3	3	60	20.000	54
Iguaí	3	3	60	20.000	54
Itarantim	1	1	25	25.000	24
Nova Canaã	15	15	300	20.000	270
<b>Vale do Jequiriçá</b>	<b>652</b>	<b>652</b>	<b>22.193</b>	<b>34.038</b>	<b>15.562</b>
Amargosa	5	5	150	30.000	131
Brejões	25	25	825	33.000	578
Cravolândia	9	9	315	35.000	221
Iramaia	32	32	1.120	35.000	784
Itaquara	78	78	2.652	34.000	1.856
Itiruçu	90	90	3.060	34.000	2.142
Jaguaquara	155	155	5.270	34.000	3.689
Lafayette Coutinho	20	20	700	35.000	490
Lagedo do Tabocal	50	50	1.700	34.000	1.190
Maracás	160	160	5.440	34.000	3.808
Planaltino	10	10	340	34.000	238
Ubaíra	18	18	621	34.500	435
<b>Sertão do São Francisco</b>	<b>575</b>	<b>575</b>	<b>15.804</b>	<b>27.485</b>	<b>12.555</b>
Canudos	15	15	300	20.000	210
Casa Nova	25	25	750	30.000	600

### 3.2.1 Área plantada e colhida, quantidade produzida, rendimento médio e valor das culturas temporárias, segundo o território de identidade e municípios – Bahia – 2009

(continuação)

Território de identidade e municípios	Área plantada (ha)	Área colhida (ha)	Quantidade produzida (t)	Rendimento médio (kg/ha)	Valor da produção (R\$1.000,00)
Curaçá	10	10	290	29.000	232
Juazeiro	448	448	12.544	28.000	10.035
Remanso	16	16	320	20.000	224
Sento Sé	30	30	840	28.000	647
Sobradinho	30	30	750	25.000	600
Uauá	1	1	10	10.000	7
<b>Bacia do Paramirim</b>	<b>28</b>	<b>28</b>	<b>965</b>	<b>34.464</b>	<b>917</b>
Érico Cardoso	5	5	175	35.000	166
Macaúbas	13	13	390	30.000	371
Paramirim	10	10	400	40.000	380
<b>Sertão Produtivo</b>	<b>154</b>	<b>154</b>	<b>4.372</b>	<b>28.390</b>	<b>3.383</b>
Caculé	8	8	200	25.000	140
Caetité	25	25	350	14.000	245
Dom Basílio	23	23	690	30.000	656
Guanambi	60	60	2.280	38.000	1.596
Lagoa Real	8	8	112	14.000	78
Livramento de Nossa Senhora	20	20	600	30.000	570
Urandi	10	10	140	14.000	98
<b>Piemonte do Paraguaçu</b>	<b>63</b>	<b>63</b>	<b>1.775</b>	<b>28.175</b>	<b>1.243</b>
Boa Vista do Tupim	15	15	375	25.000	263
Iaçú	20	20	500	25.000	350
Itaberaba	8	8	200	25.000	140
Miguel Calmon	20	20	700	35.000	490
<b>Bacia do Jacuípe</b>	<b>5</b>	<b>5</b>	<b>170</b>	<b>34.000</b>	<b>119</b>
Quixabeira	5	5	170	34.000	119
<b>Piemonte da Diamantina</b>	<b>169</b>	<b>169</b>	<b>4.383</b>	<b>25.935</b>	<b>3.078</b>
Caém	10	10	320	32.000	224
Capim Grosso	5	5	125	25.000	88
Jacobina	90	90	1.800	20.000	1.260
Mirangaba	40	40	1.400	35.000	980
Ourolândia	10	10	350	35.000	245
Saúde	10	10	340	34.000	238
Várzea Nova	4	4	48	12.000	43
<b>Semiárido Nordeste II</b>	<b>121</b>	<b>121</b>	<b>5.965</b>	<b>49.298</b>	<b>4.343</b>
Cipó	5	5	300	60.000	210
Fátima	10	10	600	60.000	420
Heliópolis	5	5	300	60.000	285
Jeremoabo	37	37	925	25.000	740

### 3.2.1 Área plantada e colhida, quantidade produzida, rendimento médio e valor das culturas temporárias, segundo o território de identidade e municípios – Bahia – 2009

(continuação)

Território de identidade e municípios	Área plantada (ha)	Área colhida (ha)	Quantidade produzida (t)	Rendimento médio (kg/ha)	Valor da produção (R\$1.000,00)
Nova Soure	4	4	240	60.000	168
Paripiranga	60	60	3.600	60.000	2.520
<b>Portal do Sertão</b>	<b>218</b>	<b>218</b>	<b>4.770</b>	<b>21.881</b>	<b>3.578</b>
Água Fria	9	9	180	20.000	135
Conceição do Jacuípe	200	200	4.400	22.000	3.300
Feira de Santana	1	1	22	22.000	17
Irará	4	4	80	20.000	60
Santo Estêvão	4	4	88	22.000	66
<b>Vitória da Conquista</b>	<b>240</b>	<b>240</b>	<b>7.771</b>	<b>32.379</b>	<b>6.803</b>
Barra do Choça	40	40	1.000	25.000	700
Mirante	35	35	1.225	35.000	858
Mortugaba	7	7	98	14.000	69
Planalto	40	40	1.200	30.000	1.140
Poções	118	118	4.248	36.000	4.036
<b>Médio Rio de Contas</b>	<b>153</b>	<b>153</b>	<b>5.263</b>	<b>34.399</b>	<b>3.709</b>
Apuarema	38	38	1.292	34.000	904
Boa Nova	30	30	1.050	35.000	735
Dário Meira	2	2	38	19.000	36
Itagi	20	20	700	35.000	490
Itamari	3	3	63	21.000	60
Jequié	20	20	720	36.000	504
Manoel Vitorino	40	40	1.400	35.000	980
<b>Bacia do Rio Corrente</b>	<b>54</b>	<b>54</b>	<b>1.580</b>	<b>29.259</b>	<b>1.302</b>
Brejolândia	2	2	50	25.000	48
Canápolis	3	3	90	30.000	86
Cocos	5	5	150	30.000	105
Coribe	5	5	150	30.000	105
Correntina	5	5	150	30.000	105
Santana	14	14	420	30.000	399
São Félix do Coribe	10	10	300	30.000	210
Serra Dourada	6	6	150	25.000	143
Tabocas do Brejo Velho	4	4	120	30.000	101
<b>Itaparica</b>	<b>20</b>	<b>20</b>	<b>472</b>	<b>23.600</b>	<b>330</b>
Abaré	5	5	120	24.000	84
Glória	3	3	66	22.000	46
Paulo Afonso	10	10	240	24.000	168
Rodelas	2	2	46	23.000	32

### 3.2.1 Área plantada e colhida, quantidade produzida, rendimento médio e valor das culturas temporárias, segundo o território de identidade e municípios – Bahia – 2009

(conclusão)

Território de identidade e municípios	Área plantada (ha)	Área colhida (ha)	Quantidade produzida (t)	Rendimento médio (kg/ha)	Valor da produção (R\$1.000,00)
<b>Piemonte Norte do Itapicuru</b>	<b>203</b>	<b>203</b>	<b>3.727</b>	<b>18.360</b>	<b>3.541</b>
Antônio Gonçalves	4	4	80	20.000	76
Campo Formoso	185	185	3.330	18.000	3.164
Filadélfia	2	2	37	18.500	35
Ponto Novo	8	8	200	25.000	190
Senhor do Bonfim	4	4	80	20.000	76
<b>Metropolitano de Salvador</b>	<b>4</b>	<b>4</b>	<b>60</b>	<b>15.000</b>	<b>45</b>
Camaçari	4	4	60	15.000	45

Fonte: IBGE–PAM.

Nota: Quando o total do estado for diferente da soma dos municípios será em virtude das aproximações.

(1) Quantidade produzida em mil frutos e rendimento médio em frutos por hectare.

(2) A área plantada refere-se à área destinada à colheita no ano.

### 3.2.2 Área plantada e colhida, quantidade produzida, rendimento médio e valor das culturas permanentes, segundo o território de identidade e municípios – Bahia – 2009

(continua)

Território de identidade e municípios	Área plantada (ha)	Área colhida (ha)	Quantidade produzida (t)	Rendimento médio (kg/ha)	Valor da produção (R\$1.000,00)
<b>Abacate</b>					
<b>Estado da Bahia</b>	<b>15</b>	<b>15</b>	<b>240</b>	<b>16.000</b>	<b>180</b>
<b>Vale do Jequiçá</b>	<b>15</b>	<b>15</b>	<b>240</b>	<b>16.000</b>	<b>180</b>
Itiruçu	15	15	240	16.000	180
<b>Banana</b>					
<b>Estado da Bahia</b>	<b>65.487</b>	<b>65.487</b>	<b>1.015.505</b>	<b>15.506</b>	<b>597.447</b>
<b>Irecê</b>	<b>879</b>	<b>879</b>	<b>15.054</b>	<b>17.126</b>	<b>7.530</b>
Barra do Mendes	38	38	608	16.000	304
Barro Alto	4	4	64	16.000	32
Canarana	2	2	56	28.000	28
Central	9	9	63	7.000	32
Gentio do Ouro	11	11	77	7.000	39
Ibipeba	600	600	10.800	18.000	5.400
Ibititá	35	35	560	16.000	280
Ipupiara	5	5	60	12.000	32
Irecê	11	11	220	20.000	110
Itaguaçu da Bahia	38	38	304	8.000	152
João Dourado	10	10	160	16.000	80
Jussara	2	2	32	16.000	16
Lapão	50	50	1.100	22.000	550
Presidente Dutra	11	11	176	16.000	88
São Gabriel	5	5	90	18.000	45
Uibaí	30	30	540	18.000	270
Xique-Xique	18	18	144	8.000	72
<b>Velho Chico</b>	<b>5.148</b>	<b>5.148</b>	<b>125.440</b>	<b>24.367</b>	<b>62.874</b>
Barra	20	20	220	11.000	132
Bom Jesus da Lapa	4.792	4.792	119.800	25.000	59.900
Brotas de Macaúbas	7	7	84	12.000	50
Carinhanha	80	80	1.200	15.000	600
Feira da Mata	13	13	120	9.231	60
Ibotirama	10	10	90	9.000	48
Igaporã	13	13	150	11.538	75
Malhada	50	50	1.000	20.000	500
Matina	3	3	36	12.000	18
Morpará	10	10	100	10.000	50
Muquém do São Francisco	10	10	100	10.000	53
Oliveira dos Brejinhos	15	15	180	12.000	90
Paratinga	5	5	100	20.000	55

### 3.2.2 Área plantada e colhida, quantidade produzida, rendimento médio e valor das culturas permanentes, segundo o território de identidade e municípios – Bahia – 2009

(continuação)

Território de identidade e municípios	Área plantada (ha)	Área colhida (ha)	Quantidade produzida (t)	Rendimento médio (kg/ha)	Valor da produção (R\$1.000,00)
Riacho de Santana	5	5	60	12.000	33
Serra do Ramalho	105	105	2.100	20.000	1.155
Sítio do Mato	10	10	100	10.000	55
<b>Chapada Diamantina</b>	<b>1.398</b>	<b>1.398</b>	<b>19.390</b>	<b>13.870</b>	<b>10.617</b>
Abaíra	21	21	179	8.524	143
Barra da Estiva	200	200	1.600	8.000	800
Boninal	15	15	450	30.000	338
Bonito	200	200	2.400	12.000	1.200
Ibicoara	120	120	960	8.000	480
Iraquara	80	80	2.000	25.000	1.000
Itaeté	24	24	528	22.000	264
Jussiapé	18	18	144	8.000	115
Lençóis	40	40	480	12.000	288
Marcionílio Souza	16	16	352	22.000	176
Morro do Chapéu	90	90	1.350	15.000	675
Novo Horizonte	20	20	300	15.000	225
Palmeiras	60	60	900	15.000	720
Piatã	35	35	298	8.514	238
Rio de Contas	40	40	600	15.000	480
Seabra	7	7	105	15.000	74
Souto Soares	12	12	144	12.000	101
Utinga	200	200	3.000	15.000	1.500
Wagner	200	200	3.600	18.000	1.800
<b>Sisal</b>	<b>71</b>	<b>71</b>	<b>733</b>	<b>10.324</b>	<b>387</b>
Cansanção	17	17	170	10.000	85
Itiúba	4	4	68	17.000	54
Monte Santo	10	10	100	10.000	50
Quijingue	15	15	120	8.000	60
Tucano	25	25	275	11.000	138
<b>Litoral Sul</b>	<b>6.816</b>	<b>6.816</b>	<b>94.952</b>	<b>13.931</b>	<b>63.057</b>
Almadina	120	120	1.800	15.000	990
Arataca	55	55	385	7.000	216
Aurelino Leal	300	300	4.500	15.000	2.610
Barro Preto	150	150	2.250	15.000	1.170
Buerarema	60	60	420	7.000	244
Camacan	50	50	350	7.000	200
Canavieiras	20	20	240	12.000	132
Coaraci	300	300	4.500	15.000	2.475
Floresta Azul	60	60	600	10.000	330
Ibicaraí	30	30	240	8.000	120
Ibirapitanga	2.800	2.800	36.400	13.000	29.120



### 3.2.2 Área plantada e colhida, quantidade produzida, rendimento médio e valor das culturas permanentes, segundo o território de identidade e municípios – Bahia – 2009

(continuação)

Território de identidade e municípios	Área plantada (ha)	Área colhida (ha)	Quantidade produzida (t)	Rendimento médio (kg/ha)	Valor da produção (R\$1.000,00)
Ilhéus	320	320	6.080	19.000	3.466
Itabuna	15	15	105	7.000	61
Itacaré	500	500	9.500	19.000	5.415
Itaju do Colônia	50	50	350	7.000	175
Itajuípe	300	300	4.200	14.000	2.310
Itapé	20	20	140	7.000	70
Itapitanga	50	50	600	12.000	336
Jussari	30	30	210	7.000	118
Maraú	700	700	12.600	18.000	7.875
Mascote	60	60	420	7.000	235
Pau Brasil	46	46	322	7.000	180
Santa Luzia	100	100	700	7.000	406
São José da Vitória	40	40	280	7.000	157
Ubaítaba	200	200	3.000	15.000	1.860
Una	350	350	3.500	10.000	2.030
Uruçuca	90	90	1.260	14.000	756
<b>Baixo Sul</b>	<b>14.840</b>	<b>14.840</b>	<b>245.549</b>	<b>16.546</b>	<b>149.055</b>
Aratuípe	125	125	1.625	13.000	813
Cairu	45	45	720	16.000	360
Camamu	800	800	13.600	17.000	6.800
Gandu	1.400	1.400	16.800	12.000	13.440
Igrapiúna	400	400	6.400	16.000	3.200
Ituberá	500	500	8.000	16.000	4.000
Jaguaripe	180	180	2.664	14.800	1.332
Nilo Peçanha	330	330	5.280	16.000	2.640
Pirai do Norte	260	260	4.160	16.000	2.080
Presidente Tancredo Neves	1.500	1.500	24.000	16.000	12.000
Taperoá	1.200	1.200	19.200	16.000	9.600
Teolândia	1.500	1.500	19.500	13.000	15.600
Valença	600	600	9.600	16.000	4.800
Wenceslau Guimarães	6.000	6.000	114.000	19.000	72.390
<b>Extremo Sul</b>	<b>2.200</b>	<b>2.200</b>	<b>21.595</b>	<b>9.816</b>	<b>13.291</b>
Alcobaça	40	40	440	11.000	101
Belmonte	220	220	1.540	7.000	1.232
Caravelas	33	33	297	9.000	149
Eunápolis	100	100	800	8.000	640
Guaratinga	102	102	714	7.000	500
Ibirapoã	14	14	182	13.000	91
Itabela	72	72	504	7.000	403
Itagimirim	4	4	28	7.000	22
Itamaraju	500	500	5.000	10.000	2.500
Itanhém	250	250	3.000	12.000	1.545

### 3.2.2 Área plantada e colhida, quantidade produzida, rendimento médio e valor das culturas permanentes, segundo o território de identidade e municípios – Bahia – 2009

(continuação)

Território de identidade e municípios	Área plantada (ha)	Área colhida (ha)	Quantidade produzida (t)	Rendimento médio (kg/ha)	Valor da produção (R\$1.000,00)
Itapebi	50	50	400	8.000	320
Jucuruçu	50	50	750	15.000	600
Lajedão	12	12	108	9.000	54
Medeiros Neto	22	22	330	15.000	165
Mucuri	70	70	840	12.000	420
Nova Viçosa	10	10	145	14.500	73
Porto Seguro	51	51	357	7.000	196
Prado	400	400	4.000	10.000	3.200
Santa Cruz Cabralia	80	80	640	8.000	320
Teixeira de Freitas	80	80	1.040	13.000	520
Vereda	40	40	480	12.000	240
<b>Itapetinga</b>	<b>996</b>	<b>996</b>	<b>17.338</b>	<b>17.408</b>	<b>9.312</b>
Caatiba	40	40	320	8.000	230
Firmino Alves	10	10	80	8.000	64
Ibicuí	70	70	1.050	15.000	525
Iguaí	320	320	6.400	20.000	3.200
Itambé	120	120	2.400	20.000	1.464
Itapetinga	5	5	40	8.000	24
Itarantim	7	7	56	8.000	44
Itororó	48	48	384	8.000	307
Macarani	4	4	32	8.000	22
Maiquinique	6	6	48	8.000	37
Nova Canaã	300	300	6.000	20.000	3.000
Potiraguá	46	46	368	8.000	280
Santa Cruz da Vitória	20	20	160	8.000	115
<b>Vale do Jequiçá</b>	<b>4.630</b>	<b>4.630</b>	<b>59.766</b>	<b>12.908</b>	<b>29.891</b>
Amargosa	700	700	10.500	15.000	5.250
Brejões	36	36	324	9.000	162
Cravolândia	100	100	1.000	10.000	500
Elísio Medrado	350	350	4.550	13.000	2.275
Irajuba	18	18	180	10.000	90
Iramaia	5	5	45	9.000	25
Itaquara	40	40	400	10.000	200
Itiruçu	14	14	140	10.000	70
Jaguaquara	400	400	4.000	10.000	2.000
Jiquiriçá	450	450	7.200	16.000	3.600
Lafayette Coutinho	5	5	50	10.000	30
Lagedo do Tabocal	17	17	153	9.000	77
Laje	410	410	6.560	16.000	3.280
Maracás	26	26	234	9.000	117
Mutuípe	740	740	11.840	16.000	5.920
Santa Inês	19	19	190	10.000	95

### 3.2.2 Área plantada e colhida, quantidade produzida, rendimento médio e valor das culturas permanentes, segundo o território de identidade e municípios – Bahia – 2009

(continuação)

Território de identidade e municípios	Área plantada (ha)	Área colhida (ha)	Quantidade produzida (t)	Rendimento médio (kg/ha)	Valor da produção (R\$1.000,00)
São Miguel das Matas	100	100	1.600	16.000	800
Ubaíra	1.200	1.200	10.800	9.000	5.400
<b>Sertão do São Francisco</b>	<b>2.321</b>	<b>2.321</b>	<b>47.283</b>	<b>20.372</b>	<b>26.986</b>
Canudos	800	800	11.200	14.000	5.600
Casa Nova	217	217	5.208	24.000	3.125
Curaçá	802	802	20.050	25.000	12.030
Juazeiro	238	238	4.760	20.000	2.856
Pilão Arcado	10	10	64	6.400	32
Remanso	12	12	77	6.417	39
Sento Sé	200	200	5.000	25.000	2.750
Sobradinho	42	42	924	22.000	554
<b>Oeste Baiano</b>	<b>695</b>	<b>695</b>	<b>14.248</b>	<b>20.501</b>	<b>7.283</b>
Angical	33	33	726	22.000	371
Baianópolis	37	37	777	21.000	397
Barreiras	225	225	4.551	20.227	2.325
Buritirama	5	5	60	12.000	36
Catolândia	16	16	349	21.813	178
Cotegipe	21	21	456	21.714	233
Cristópolis	27	27	578	21.407	295
Formosa do Rio Preto	100	100	1.800	18.000	919
Luís Eduardo Magalhães	56	56	1.187	21.196	606
Riachão das Neves	49	49	1.044	21.306	533
Santa Rita de Cássia	18	18	387	21.500	198
São Desidério	76	76	1.642	21.605	839
Wanderley	32	32	691	21.594	353
<b>Bacia do Paramirim</b>	<b>182</b>	<b>182</b>	<b>2.062</b>	<b>11.330</b>	<b>1.526</b>
Boquira	10	10	110	11.000	55
Botuporã	8	8	68	8.500	54
Caturama	7	7	49	7.000	39
Érico Cardoso	30	30	270	9.000	135
Ibipitanga	2	2	24	12.000	13
Macaúbas	80	80	1.040	13.000	832
Paramirim	30	30	345	11.500	273
Rio do Pires	7	7	76	10.857	61
Tanque Novo	8	8	80	10.000	64
<b>Sertão Produtivo</b>	<b>2.926</b>	<b>2.926</b>	<b>53.582</b>	<b>18.312</b>	<b>28.278</b>
Caculé	16	16	184	11.500	92
Caetité	20	20	230	11.500	115
Candiba	12	12	144	12.000	72
Contendas do Sincorá	5	5	50	10.000	28

### 3.2.2 Área plantada e colhida, quantidade produzida, rendimento médio e valor das culturas permanentes, segundo o território de identidade e municípios – Bahia – 2009

(continuação)

Território de identidade e municípios	Área plantada (ha)	Área colhida (ha)	Quantidade produzida (t)	Rendimento médio (kg/ha)	Valor da produção (R\$1.000,00)
Dom Basílio	25	25	375	15.000	300
Guanambi	100	100	1.800	18.000	900
Ibiassucê	15	15	173	11.533	87
Ituaçu	120	120	960	8.000	480
Iuiú	20	20	360	18.000	180
Lagoa Real	15	15	173	11.533	87
Livramento de Nossa Senhora	300	300	4.500	15.000	3.600
Palmas de Monte Alto	8	8	120	15.000	60
Pindaí	30	30	540	18.000	270
Rio do Antônio	15	15	173	11.533	87
Sebastião Laranjeiras	1.000	1.000	22.000	22.000	11.000
Tanhaçu	25	25	200	8.000	120
Urandi	1.200	1.200	21.600	18.000	10.800
<b>Piemonte do Paraguaçu</b>	<b>2.315</b>	<b>2.315</b>	<b>34.325</b>	<b>14.827</b>	<b>17.187</b>
Boa Vista do Tupim	60	60	900	15.000	450
Iaçu	80	80	1.680	21.000	840
Itaberaba	50	50	1.250	25.000	625
Miguel Calmon	300	300	3.300	11.000	1.650
Mundo Novo	400	400	6.000	15.000	3.000
Piritiba	100	100	1.500	15.000	750
Ruy Barbosa	10	10	90	9.000	45
Santa Terezinha	15	15	105	7.000	77
Tapiramutá	1.300	1.300	19.500	15.000	9.750
<b>Bacia do Jacuípe</b>	<b>23</b>	<b>23</b>	<b>219</b>	<b>9.522</b>	<b>110</b>
Quixabeira	12	12	120	10.000	60
Várzea do Poço	11	11	99	9.000	50
<b>Piemonte da Diamantina</b>	<b>995</b>	<b>995</b>	<b>11.456</b>	<b>11.514</b>	<b>5.728</b>
Caém	250	250	3.750	15.000	1.875
Capim Grosso	12	12	96	8.000	48
Jacobina	280	280	3.080	11.000	1.540
Mirangaba	300	300	3.000	10.000	1.500
Ourolândia	25	25	250	10.000	125
Saúde	100	100	1.000	10.000	500
Serrolândia	20	20	200	10.000	100
Umburanas	8	8	80	10.000	40
<b>Semiárido Nordeste II</b>	<b>225</b>	<b>225</b>	<b>3.185</b>	<b>14.156</b>	<b>1.973</b>
Cícero Dantas	5	5	55	11.000	28
Cipó	60	60	660	11.000	528
Euclides da Cunha	10	10	100	10.000	50
Fátima	5	5	55	11.000	28

### 3.2.2 Área plantada e colhida, quantidade produzida, rendimento médio e valor das culturas permanentes, segundo o território de identidade e municípios – Bahia – 2009

(continuação)

Território de identidade e municípios	Área plantada (ha)	Área colhida (ha)	Quantidade produzida (t)	Rendimento médio (kg/ha)	Valor da produção (R\$1.000,00)
Jeremoabo	80	80	1.600	20.000	800
Nova Soure	5	5	55	11.000	44
Paripiranga	10	10	110	11.000	55
Ribeira do Amparo	50	50	550	11.000	440
<b>Agreste de Alagoinhas/Litoral Norte</b>	<b>458</b>	<b>458</b>	<b>5.045</b>	<b>11.015</b>	<b>2.675</b>
Acajutiba	30	30	360	12.000	180
Alagoinhas	50	50	400	8.000	200
Aporá	3	3	45	15.000	23
Araçás	30	30	240	8.000	120
Aramari	25	25	200	8.000	100
Cardeal da Silva	5	5	30	6.000	15
Catu	30	30	240	8.000	120
Conde	70	70	1.225	17.500	613
Crisópolis	30	30	255	8.500	128
Entre Rios	5	5	40	8.000	20
Esplanada	15	15	195	13.000	98
Inhambupe	30	30	255	8.500	128
Itapicuru	10	10	110	11.000	88
Jandaíra	30	30	450	15.000	225
Mata de São João	25	25	200	8.000	160
Olindina	10	10	110	11.000	88
Ouriçangas	10	10	80	8.000	40
Pedrão	10	10	80	8.000	40
Pojuca	10	10	80	8.000	64
Rio Real	30	30	450	15.000	225
<b>Portal do Sertão</b>	<b>251</b>	<b>251</b>	<b>3.806</b>	<b>15.163</b>	<b>1.903</b>
Água Fria	2	2	28	14.000	14
Amélia Rodrigues	38	38	342	9.000	171
Conceição da Feira	3	3	30	10.000	15
Conceição do Jacuípe	10	10	160	16.000	80
Coração de Maria	70	70	1.260	18.000	630
Feira de Santana	15	15	240	16.000	120
Ipecaetá	3	3	42	14.000	21
Irará	20	20	360	18.000	180
Santa Bárbara	14	14	196	14.000	98
Santanópolis	2	2	32	16.000	16
Santo Estêvão	9	9	162	18.000	81
São Gonçalo dos Campos	29	29	522	18.000	261
Teodoro Sampaio	12	12	72	6.000	36
Terra Nova	24	24	360	15.000	180

### 3.2.2 Área plantada e colhida, quantidade produzida, rendimento médio e valor das culturas permanentes, segundo o território de identidade e municípios – Bahia – 2009

(continuação)

Território de identidade e municípios	Área plantada (ha)	Área colhida (ha)	Quantidade produzida (t)	Rendimento médio (kg/ha)	Valor da produção (R\$1.000,00)
<b>Vitória da Conquista</b>	<b>5.710</b>	<b>5.710</b>	<b>87.494</b>	<b>15.323</b>	<b>51.980</b>
Barra do Choça	2.800	2.800	50.400	18.000	30.240
Condeúba	6	6	48	8.000	30
Encruzilhada	1.200	1.200	16.800	14.000	10.584
Jacaraci	35	35	420	12.000	210
Licínio de Almeida	32	32	368	11.500	184
Maetinga	2	2	28	14.000	17
Mortugaba	30	30	360	12.000	180
Piripá	3	3	42	14.000	27
Planalto	200	200	2.000	10.000	1.000
Poções	600	600	9.000	15.000	4.500
Presidente Jânio Quadros	2	2	28	14.000	18
Ribeirão do Largo	300	300	3.000	10.000	1.890
Vitória da Conquista	500	500	5.000	10.000	3.100
<b>Recôncavo</b>	<b>1.673</b>	<b>1.673</b>	<b>20.525</b>	<b>12.268</b>	<b>12.084</b>
Cabaceiras do Paraguaçu	8	8	80	10.000	64
Cachoeira	150	150	1.500	10.000	1.200
Castro Alves	30	30	240	8.000	186
Conceição do Almeida	30	30	240	8.000	186
Cruz das Almas	85	85	680	8.000	527
Dom Macedo Costa	60	60	888	14.800	444
Governador Mangabeira	19	19	190	10.000	152
Maragogipe	100	100	1.000	10.000	800
Muniz Ferreira	210	210	3.108	14.800	1.554
Muritiba	18	18	180	10.000	144
Nazaré	125	125	1.725	13.800	863
Santo Amaro	230	230	3.450	15.000	1.725
Santo Antônio de Jesus	120	120	1.800	15.000	900
São Felipe	95	95	760	8.000	589
São Félix	120	120	1.200	10.000	960
São Francisco do Conde	110	110	1.320	12.000	660
São Sebastião do Passé	18	18	108	6.000	65
Sapeaçu	17	17	136	8.000	105
Saubara	8	8	120	15.000	60
Varzedo	120	120	1.800	15.000	900
<b>Médio Rio de Contas</b>	<b>8.778</b>	<b>8.778</b>	<b>100.144</b>	<b>11.409</b>	<b>71.628</b>
Aiquara	200	200	2.000	10.000	1.100
Apurema	400	400	4.000	10.000	2.000
Barra do Rocha	300	300	3.600	12.000	2.880
Boa Nova	200	200	1.800	9.000	1.044
Dário Meira	400	400	4.800	12.000	3.840
Gongogi	320	320	3.200	10.000	2.560

### 3.2.2 Área plantada e colhida, quantidade produzida, rendimento médio e valor das culturas permanentes, segundo o território de identidade e municípios – Bahia – 2009

(continuação)

Território de identidade e municípios	Área plantada (ha)	Área colhida (ha)	Quantidade produzida (t)	Rendimento médio (kg/ha)	Valor da produção (R\$1.000,00)
Ibirataia	2.500	2.500	32.500	13.000	23.400
Ipiauí	725	725	7.975	11.000	5.981
Itagi	250	250	2.500	10.000	1.250
Itagibá	750	750	8.250	11.000	6.600
Itamari	493	493	6.409	13.000	4.807
Jequié	300	300	3.000	10.000	1.800
Jitaúna	420	420	4.200	10.000	2.436
Manoel Vitorino	5	5	45	9.000	27
Nova Ibiá	800	800	8.000	10.000	6.240
Ubatã	715	715	7.865	11.000	5.663
<b>Bacia do Rio Corrente</b>	<b>188</b>	<b>188</b>	<b>3.670</b>	<b>19.521</b>	<b>1.911</b>
Brejolândia	20	20	300	15.000	165
Cocos	10	10	250	25.000	125
Coribe	6	6	150	25.000	75
Jaborandi	15	15	375	25.000	188
Santana	80	80	1.200	15.000	660
São Félix do Coribe	54	54	1.350	25.000	675
Serra Dourada	3	3	45	15.000	23
<b>Itaparica</b>	<b>438</b>	<b>438</b>	<b>6.577</b>	<b>15.016</b>	<b>3.289</b>
Abaré	320	320	5.120	16.000	2.560
Chorrochó	10	10	140	14.000	70
Glória	90	90	1.080	12.000	540
Paulo Afonso	15	15	195	13.000	98
Rodelas	3	3	42	14.000	21
<b>Piemonte Norte do Itapicuru</b>	<b>1.148</b>	<b>1.148</b>	<b>20.113</b>	<b>17.520</b>	<b>15.533</b>
Antônio Gonçalves	18	18	297	16.500	238
Caldeirão Grande	180	180	1.800	10.000	900
Campo Formoso	170	170	2.720	16.000	2.176
Filadélfia	4	4	60	15.000	30
Jaguarari	5	5	80	16.000	64
Pindobaçu	6	6	96	16.000	77
Ponto Novo	705	705	14.100	20.000	11.280
Senhor do Bonfim	60	60	960	16.000	768
<b>Metropolitano de Salvador</b>	<b>183</b>	<b>183</b>	<b>1.954</b>	<b>10.678</b>	<b>1.371</b>
Candeias	80	80	640	8.000	320
Dias D'Ávila	5	5	40	8.000	32
Lauro de Freitas	15	15	195	13.000	156
Salvador	1	1	13	13.000	10
Simões Filho	70	70	910	13.000	728
Vera Cruz	12	12	156	13.000	125

### 3.2.2 Área plantada e colhida, quantidade produzida, rendimento médio e valor das culturas permanentes, segundo o território de identidade e municípios – Bahia – 2009

(continuação)

Território de identidade e municípios	Área plantada (ha)	Área colhida (ha)	Quantidade produzida (t)	Rendimento médio (kg/ha)	Valor da produção (R\$1.000,00)
<b>Borracha (látex coagulado)</b>					
<b>Estado da Bahia</b>	<b>31.786</b>	<b>31.786</b>	<b>28.818</b>	<b>906</b>	<b>42.305</b>
<b>Litoral Sul</b>	<b>10.630</b>	<b>10.630</b>	<b>8.446</b>	<b>795</b>	<b>15.714</b>
Arataca	600	600	270	450	324
Barro Preto	850	850	850	1.000	1.615
Camacan	60	60	12	200	14
Coaraci	90	90	81	900	162
Ibicaraí	15	15	8	533	10
Ibirapitanga	35	35	42	1.200	52
Ilhéus	1.700	1.700	1.700	1.000	3.570
Itabuna	80	80	32	400	38
Itacaré	140	140	112	800	213
Itajuípe	40	40	20	500	38
Maraú	1.400	1.400	980	700	1.960
Santa Luzia	220	220	54	245	59
São José da Vitória	140	140	77	550	85
Una	5.000	5.000	4.000	800	7.200
Uruçuca	260	260	208	800	374
<b>Baixo Sul</b>	<b>18.626</b>	<b>18.626</b>	<b>18.715</b>	<b>1.005</b>	<b>24.361</b>
Camamu	3.370	3.370	3.370	1.000	4.381
Gandu	75	75	81	1.080	89
Igrapiúna	7.136	7.136	7.136	1.000	9.277
Ituberá	5.710	5.710	5.710	1.000	7.423
Nilo Peçanha	870	870	870	1.000	1.131
Piraí do Norte	10	10	10	1.000	13
Presidente Tancredo Neves	30	30	30	1.000	39
Taperoá	60	60	60	1.000	78
Valença	950	950	950	1.000	1.235
Wenceslau Guimarães	415	415	498	1.200	695
<b>Extremo Sul</b>	<b>2.475</b>	<b>2.475</b>	<b>1.600</b>	<b>646</b>	<b>2.163</b>
Alcobaça	9	9	8	889	10
Caravelas	100	100	100	1.000	130
Guaratinga	98	98	59	602	77
Itabela	80	80	48	600	62
Itamaraju	85	85	51	600	56
Jucuruçu	8	8	7	875	8
Porto Seguro	1.950	1.950	1.180	605	1.652
Prado	100	100	120	1.200	132
Santa Cruz Cabrália	45	45	27	600	36



### 3.2.2 Área plantada e colhida, quantidade produzida, rendimento médio e valor das culturas permanentes, segundo o território de identidade e municípios – Bahia – 2009

(continuação)

Território de identidade e municípios	Área plantada (ha)	Área colhida (ha)	Quantidade produzida (t)	Rendimento médio (kg/ha)	Valor da produção (R\$1.000,00)
<b>Vale do Jequiriçá</b>	<b>15</b>	<b>15</b>	<b>15</b>	<b>1.000</b>	<b>19</b>
Jiquiriçá	8	8	8	1.000	10
Mutuípe	7	7	7	1.000	9
<b>Médio Rio de Contas</b>	<b>40</b>	<b>40</b>	<b>42</b>	<b>1.050</b>	<b>46</b>
Ibirataia	40	40	42	1.050	46

#### Cacau (em amêndoa)

<b>Estado da Bahia</b>	<b>549.769</b>	<b>513.935</b>	<b>137.929</b>	<b>268</b>	<b>672.910</b>
<b>Litoral Sul</b>	<b>307.262</b>	<b>290.430</b>	<b>59.166</b>	<b>204</b>	<b>279.110</b>
Almadina	3.882	3.504	1.007	287	4.733
Arataca	19.904	19.405	3.308	170	15.548
Aurelino Leal	8.742	8.422	1.800	214	8.460
Barro Preto	9.014	8.931	1.632	183	7.670
Buerarema	7.222	7.115	1.591	224	7.478
Camacan	14.247	13.897	2.439	176	11.463
Canavieiras	8.978	8.373	1.269	152	5.964
Coaraci	7.900	6.569	1.993	303	9.367
Floresta Azul	3.880	3.684	926	251	4.352
Ibicaraí	5.417	5.322	1.003	188	4.714
Ibirapitanga	20.256	18.990	4.851	255	23.828
Ilhéus	54.214	49.145	9.698	197	45.581
Itabuna	10.599	10.487	2.322	221	10.913
Itacaré	13.207	12.698	3.115	245	14.641
Itaju do Colônia	1.140	1.140	181	159	851
Itajuípe	16.979	16.066	2.911	181	13.682
Itapé	1.131	1.119	264	236	1.241
Itapitanga	2.167	2.075	795	383	3.737
Jussari	4.554	4.528	902	199	4.239
Maraú	12.853	11.796	2.362	200	11.101
Mascote	12.748	12.623	2.353	186	11.059
Pau Brasil	7.983	7.979	1.279	160	6.011
Santa Luzia	14.903	14.653	2.476	169	11.637
São José da Vitória	2.651	2.622	585	223	2.750
Ubaitaba	7.899	7.497	1.455	194	6.839
Una	18.342	16.917	4.144	245	19.477
Uruçuca	16.450	14.873	2.505	168	11.774
<b>Baixo Sul</b>	<b>61.107</b>	<b>55.792</b>	<b>20.560</b>	<b>369</b>	<b>101.874</b>
Aratuípe	40	40	23	575	109
Camamu	11.713	11.055	2.588	234	12.940
Gandu	8.261	7.792	3.478	446	17.042

### 3.2.2 Área plantada e colhida, quantidade produzida, rendimento médio e valor das culturas permanentes, segundo o território de identidade e municípios – Bahia – 2009

(continuação)

Território de identidade e municípios	Área plantada (ha)	Área colhida (ha)	Quantidade produzida (t)	Rendimento médio (kg/ha)	Valor da produção (R\$1.000,00)
Igrapiúna	1.898	1.796	536	298	2.680
Ituberá	2.851	2.309	980	424	4.900
Nilo Peçanha	4.784	4.469	1.791	401	8.955
Piraí do Norte	3.040	2.633	1.146	435	5.730
Presidente Tancredo Neves	4.061	3.650	1.182	324	5.910
Taperoá	2.200	1.900	740	389	3.700
Teolândia	4.732	4.306	1.390	323	6.828
Valença	4.313	3.696	1.598	432	7.990
Wenceslau Guimarães	13.214	12.146	5.108	421	25.090
<b>Extremo Sul</b>	<b>49.431</b>	<b>45.581</b>	<b>15.129</b>	<b>332</b>	<b>77.391</b>
Alcobaça	77	77	13	169	65
Belmonte	11.044	10.148	2.734	269	14.217
Caravelas	120	120	45	375	225
Eunápolis	1.019	881	254	288	1.321
Guaratinga	5.473	4.596	2.075	451	10.790
Itabela	3.439	3.111	1.083	348	5.632
Itagimirim	134	134	26	194	135
Itamaraju	13.495	12.889	4.859	377	24.781
Itanhém	579	541	212	392	1.018
Itapebi	4.777	4.646	1.124	242	5.845
Jucuruçu	2.024	1.811	695	384	3.475
Mucuri	3.373	3.295	762	231	3.581
Nova Viçosa	221	218	16	73	75
Porto Seguro	709	363	90	248	468
Prado	2.369	2.204	977	443	4.983
Santa Cruz Cabrália	95	95	19	200	99
Teixeira de Freitas	214	201	56	279	263
Vereda	269	251	89	355	418
<b>Itapetinga</b>	<b>16.340</b>	<b>15.603</b>	<b>4.827</b>	<b>309</b>	<b>23.415</b>
Caatiba	1.033	957	253	264	1.189
Firmino Alves	1.214	1.185	322	272	1.513
Ibicuí	1.486	1.444	482	334	2.506
Iguaí	2.382	2.285	867	379	4.508
Itambé	2.547	2.397	922	385	4.333
Itapetinga	10	10	3	300	14
Itororó	5.478	5.185	1.406	271	6.608
Nova Canaã	353	352	112	318	582
Potiraguá	1.075	1.072	252	235	1.184
Santa Cruz da Vitória	762	716	208	291	978
<b>Vale do Jequiçá</b>	<b>20.903</b>	<b>18.760</b>	<b>9.958</b>	<b>531</b>	<b>50.143</b>
Amargosa	500	444	248	559	1.178

### 3.2.2 Área plantada e colhida, quantidade produzida, rendimento médio e valor das culturas permanentes, segundo o território de identidade e municípios – Bahia – 2009

(continuação)

Território de identidade e municípios	Área plantada (ha)	Área colhida (ha)	Quantidade produzida (t)	Rendimento médio (kg/ha)	Valor da produção (R\$1.000,00)
Cravolândia	151	145	88	607	458
Elísio Medrado	26	9	5	556	24
Jaguaquara	2.789	2.593	725	280	3.770
Jiquiriçá	4.810	4.382	2.513	573	12.565
Laje	2.552	2.278	1.401	615	7.005
Mutuípe	4.843	4.449	2.481	558	12.405
São Miguel das Matas	900	713	549	770	2.608
Ubaira	4.332	3.747	1.948	520	10.130
<b>Agreste de Alagoinhas/Litoral Norte</b>	<b>33</b>	<b>32</b>	<b>12</b>	<b>375</b>	<b>60</b>
Mata de São João	33	32	12	375	60
<b>Portal do Sertão</b>	<b>37</b>	<b>37</b>	<b>9</b>	<b>243</b>	<b>43</b>
Amélia Rodrigues	15	15	5	333	24
Terra Nova	22	22	4	182	19
<b>Recôncavo</b>	<b>1.810</b>	<b>1.701</b>	<b>351</b>	<b>206</b>	<b>1.677</b>
Cachoeira	334	319	42	132	218
Muniz Ferreira	43	29	19	655	90
Nazaré	17	17	4	235	19
Santo Amaro	765	732	95	130	447
Santo Antônio de Jesus	118	80	60	750	285
São Francisco do Conde	452	447	86	192	404
São Sebastião do Passé	5	5	1	200	5
Varzedo	76	72	44	611	209
<b>Médio Rio de Contas</b>	<b>92.800</b>	<b>85.953</b>	<b>27.906</b>	<b>325</b>	<b>139.145</b>
Aiquara	5.404	4.887	1.423	291	7.400
Apuarema	2.556	2.437	792	325	4.118
Barra do Rocha	7.217	6.382	1.774	278	8.693
Boa Nova	495	419	171	408	889
Dário Meira	5.680	5.413	1.933	357	9.495
Gongogi	3.731	3.300	772	234	3.792
Ibirataia	13.146	12.608	3.650	289	17.929
Ipiaú	9.041	8.088	2.190	271	10.757
Itagi	6.200	6.070	1.838	303	9.558
Itagibá	9.984	9.301	4.029	433	19.790
Itamari	4.603	4.406	2.180	495	10.708
Jequié	7.669	6.881	1.672	243	8.694
Jitaúna	5.889	5.581	1.371	246	7.129
Nova Ibiá	5.872	5.522	2.862	518	14.058
Ubatã	5.313	4.658	1.249	268	6.135

### 3.2.2 Área plantada e colhida, quantidade produzida, rendimento médio e valor das culturas permanentes, segundo o território de identidade e municípios – Bahia – 2009

(continuação)

Território de identidade e municípios	Área plantada (ha)	Área colhida (ha)	Quantidade produzida (t)	Rendimento médio (kg/ha)	Valor da produção (R\$1.000,00)
<b>Metropolitano de Salvador</b>	<b>46</b>	<b>46</b>	<b>11</b>	<b>239</b>	<b>51</b>
Candeias	8	8	2	250	9
Simões Filho	38	38	9	237	42
<b>Café (beneficiado)</b>					
<b>Estado da Bahia</b>	<b>155.047</b>	<b>155.047</b>	<b>176.851</b>	<b>1.140</b>	<b>610.581</b>
<b>Irecê</b>	<b>560</b>	<b>560</b>	<b>274</b>	<b>489</b>	<b>960</b>
Barra do Mendes	505	505	255	505	893
Barro Alto	7	7	2	286	7
Canarana	7	7	2	286	7
Ibipeba	4	4	2	500	7
Ibititá	2	2	1	500	4
João Dourado	20	20	8	400	28
Uibaí	15	15	4	267	14
<b>Velho Chico</b>	<b>10</b>	<b>10</b>	<b>6</b>	<b>600</b>	<b>21</b>
Igaporã	10	10	6	600	21
<b>Chapada Diamantina</b>	<b>45.848</b>	<b>45.848</b>	<b>40.128</b>	<b>875</b>	<b>143.205</b>
Abaíra	75	75	19	253	68
Andaraí	120	120	180	1.500	630
Barra da Estiva	11.200	11.200	7.280	650	25.480
Boninal	30	30	11	367	40
Bonito	8.500	8.500	10.200	1.200	35.700
Ibicoara	8.600	8.600	5.590	650	19.565
Ibitiara	3	3	1	333	4
Iraquara	710	710	554	780	2.382
Itaeté	50	50	40	800	140
Jussiape	30	30	6	200	21
Lençóis	1.600	1.600	1.440	900	5.760
Morro do Chapéu	500	500	390	780	1.365
Mucugê	2.000	2.000	8.400	4.200	30.660
Palmeiras	50	50	18	360	72
Piatã	2.000	2.000	716	358	2.578
Rio de Contas	600	600	480	800	1.728
Seabra	7.600	7.600	2.280	300	7.980
Souto Soares	280	280	101	361	404
Utinga	1.200	1.200	1.512	1.260	5.443
Wagner	700	700	910	1.300	3.185
<b>Sisal</b>	<b>3</b>	<b>3</b>	<b>3</b>	<b>1.000</b>	<b>11</b>
Itiúba	3	3	3	1.000	11

### 3.2.2 Área plantada e colhida, quantidade produzida, rendimento médio e valor das culturas permanentes, segundo o território de identidade e municípios – Bahia – 2009

(continuação)

Território de identidade e municípios	Área plantada (ha)	Área colhida (ha)	Quantidade produzida (t)	Rendimento médio (kg/ha)	Valor da produção (R\$1.000,00)
<b>Litoral Sul</b>	<b>3.932</b>	<b>3.932</b>	<b>5.966</b>	<b>1.517</b>	<b>16.474</b>
Almadina	80	80	96	1.200	336
Arataca	1.449	1.449	2.811	1.940	7.730
Buerarema	60	60	90	1.500	315
Camacan	820	820	984	1.200	2.706
Canavieiras	30	30	36	1.200	90
Coaraci	74	74	111	1.500	278
Floresta Azul	20	20	30	1.500	105
Ibicaraí	5	5	8	1.600	22
Ibirapitanga	150	150	99	660	265
Ilhéus	250	250	375	1.500	938
Itabuna	4	4	6	1.500	17
Itacaré	40	40	40	1.000	100
Itajuípe	100	100	120	1.200	300
Itapitanga	30	30	30	1.000	75
Jussari	170	170	245	1.441	674
Maraú	100	100	100	1.000	250
Mascote	149	149	152	1.020	532
Pau Brasil	45	45	59	1.311	162
Santa Luzia	346	346	561	1.621	1.543
São José da Vitória	10	10	13	1.300	36
<b>Baixo Sul</b>	<b>1.299</b>	<b>1.299</b>	<b>1.020</b>	<b>785</b>	<b>2.806</b>
Camamu	180	180	216	1.200	594
Gandu	68	68	44	647	121
Igrapiúna	43	43	60	1.395	165
Ituberá	22	22	26	1.182	72
Nilo Peçanha	8	8	8	1.000	22
Pirai do Norte	13	13	13	1.000	36
Presidente Tancredo Neves	140	140	140	1.000	385
Taperoá	45	45	54	1.200	149
Teolândia	10	10	6	600	16
Valença	280	280	280	1.000	770
Wenceslau Guimarães	490	490	173	353	476
<b>Extremo Sul</b>	<b>25.770</b>	<b>25.770</b>	<b>40.201</b>	<b>1.560</b>	<b>109.997</b>
Alcobaça	195	195	254	1.303	699
Belmonte	90	90	54	600	221
Caravelas	410	410	533	1.300	1.466
Eunápolis	1.140	1.140	684	600	1.881
Guaratinga	863	863	570	660	1.568
Ibirapoã	56	56	44	786	110
Itabela	2.368	2.368	1.421	600	3.908
Itagimirim	3	3	2	667	6

### 3.2.2 Área plantada e colhida, quantidade produzida, rendimento médio e valor das culturas permanentes, segundo o território de identidade e municípios – Bahia – 2009

(continuação)

Território de identidade e municípios	Área plantada (ha)	Área colhida (ha)	Quantidade produzida (t)	Rendimento médio (kg/ha)	Valor da produção (R\$1.000,00)
Itamaraju	6.800	6.800	14.688	2.160	40.392
Itanhém	1.247	1.247	973	780	2.433
Itapebi	22	22	13	591	36
Jucuruçu	1.500	1.500	1.950	1.300	5.363
Lajedão	20	20	16	800	56
Medeiros Neto	62	62	56	903	154
Nova Viçosa	250	250	180	720	450
Porto Seguro	540	540	324	600	891
Prado	8.000	8.000	16.800	2.100	46.200
Santa Cruz Cabrália	439	439	263	599	723
Teixeira de Freitas	905	905	706	780	1.765
Vereda	860	860	670	779	1.675
<b>Itapetinga</b>	<b>1.422</b>	<b>1.422</b>	<b>610</b>	<b>429</b>	<b>2.336</b>
Caatiba	130	130	78	600	312
Ibicuí	32	32	10	313	42
Iguaí	230	230	69	300	287
Itambé	400	400	240	600	840
Itororó	40	40	24	600	84
Macarani	40	40	24	600	84
Nova Canaã	550	550	165	300	687
<b>Vale do Jequiçá</b>	<b>16.392</b>	<b>16.392</b>	<b>10.765</b>	<b>657</b>	<b>45.825</b>
Amargosa	750	750	630	840	2.646
Brejões	6.258	6.258	4.381	700	18.838
Cravolândia	187	187	112	599	482
Elísio Medrado	20	20	18	900	76
Irajuba	394	394	236	599	1.015
Iramaia	245	245	176	718	655
Itaquara	299	299	179	599	770
Itiruçu	1.760	1.760	1.056	600	4.541
Jaguaquara	1.740	1.740	1.044	600	4.489
Jiquiriçá	56	56	67	1.196	281
Lafayette Coutinho	220	220	158	718	553
Lagedo do Tabocal	2.450	2.450	1.470	600	6.321
Laje	35	35	42	1.200	116
Maracás	433	433	260	600	1.118
Mutuípe	30	30	30	1.000	83
Nova Itarana	302	302	181	599	778
Planaltino	168	168	84	500	361
Santa Inês	201	201	121	602	520
São Miguel das Matas	35	35	35	1.000	96
Ubaíra	809	809	485	600	2.086

### 3.2.2 Área plantada e colhida, quantidade produzida, rendimento médio e valor das culturas permanentes, segundo o território de identidade e municípios – Bahia – 2009

(continuação)

Território de identidade e municípios	Área plantada (ha)	Área colhida (ha)	Quantidade produzida (t)	Rendimento médio (kg/ha)	Valor da produção (R\$1.000,00)
<b>Oeste Baiano</b>	<b>10.349</b>	<b>10.349</b>	<b>27.943</b>	<b>2.700</b>	<b>113.169</b>
Barreiras	3.983	3.983	10.754	2.700	43.554
Luis Eduardo Magalhães	3.365	3.365	9.086	2.700	36.798
São Desidério	3.001	3.001	8.103	2.700	32.817
<b>Bacia do Paramirim</b>	<b>31</b>	<b>31</b>	<b>23</b>	<b>742</b>	<b>81</b>
Érico Cardoso	8	8	6	750	21
Macaúbas	15	15	11	733	39
Paramirim	8	8	6	750	21
<b>Sertão Produtivo</b>	<b>4.781</b>	<b>4.781</b>	<b>3.096</b>	<b>648</b>	<b>10.838</b>
Caculé	28	28	17	607	60
Caetité	400	400	240	600	840
Contendas do Sincorá	180	180	130	722	455
Ibiassucê	18	18	11	611	39
Ituaçu	3.600	3.600	2.340	650	8.190
Lagoa Real	10	10	6	600	21
Tanhaçu	500	500	325	650	1.138
Urandi	45	45	27	600	95
<b>Piemonte do Paraguaçu</b>	<b>1.730</b>	<b>1.730</b>	<b>1.514</b>	<b>875</b>	<b>5.389</b>
Miguel Calmon	130	130	78	600	273
Mundo Novo	200	200	156	780	546
Ruy Barbosa	400	400	380	950	1.330
Tapiramutá	1.000	1.000	900	900	3.240
<b>Piemonte da Diamantina</b>	<b>74</b>	<b>74</b>	<b>32</b>	<b>432</b>	<b>112</b>
Jacobina	44	44	20	455	70
Mirangaba	30	30	12	400	42
<b>Vitória da Conquista</b>	<b>40.225</b>	<b>40.225</b>	<b>39.783</b>	<b>989</b>	<b>140.175</b>
Barra do Choça	18.400	18.400	20.976	1.140	73.416
Encruzilhada	5.140	5.140	4.009	780	14.032
Jacaraci	50	50	30	600	105
Licínio de Almeida	30	30	18	600	63
Mortugaba	45	45	27	600	95
Planalto	2.150	2.150	1.677	780	5.903
Poções	1.850	1.850	1.998	1.080	6.993
Ribeirão do Largo	2.560	2.560	2.048	800	7.168
Vitória da Conquista	10.000	10.000	9.000	900	32.400
<b>Recôncavo</b>	<b>24</b>	<b>24</b>	<b>22</b>	<b>917</b>	<b>80</b>
Cachoeira	18	18	17	944	60
Governador Mangabeira	1	1	1	1.000	3
Santo Antônio de Jesus	5	5	4	800	17

### 3.2.2 Área plantada e colhida, quantidade produzida, rendimento médio e valor das culturas permanentes, segundo o território de identidade e municípios – Bahia – 2009

(continuação)

Território de identidade e municípios	Área plantada (ha)	Área colhida (ha)	Quantidade produzida (t)	Rendimento médio (kg/ha)	Valor da produção (R\$1.000,00)
<b>Médio Rio de Contas</b>	<b>640</b>	<b>640</b>	<b>456</b>	<b>713</b>	<b>1.511</b>
Aiquara	7	7	5	714	17
Boa Nova	160	160	115	719	403
Dário Meira	50	50	30	600	105
Ibirataia	40	40	31	775	85
Itagi	50	50	36	720	126
Itagibá	8	8	5	625	18
Itamari	80	80	62	775	217
Jequié	70	70	50	714	175
Jitaúna	60	60	43	717	151
Nova Ibiá	80	80	58	725	156
Ubatã	35	35	21	600	58
<b>Bacia do Rio Corrente</b>	<b>1.908</b>	<b>1.908</b>	<b>4.962</b>	<b>2.601</b>	<b>17.439</b>
Cocos	1.704	1.704	4.600	2.700	16.100
Correntina	200	200	360	1.800	1.332
Santana	4	4	2	500	7
<b>Piemonte Norte do Itapicuru</b>	<b>49</b>	<b>49</b>	<b>47</b>	<b>959</b>	<b>166</b>
Antônio Gonçalves	5	5	4	800	14
Campo Formoso	25	25	21	840	74
Jaguarari	3	3	3	1.000	11
Pindobaçu	2	2	2	1.000	7
Ponto Novo	8	8	12	1.500	42
Senhor do Bonfim	6	6	5	833	18
<b>Caqui</b>					
<b>Estado da Bahia</b>	<b>7</b>	<b>7</b>	<b>140</b>	<b>20.000</b>	<b>210</b>
<b>Vale do Jequiriçá</b>	<b>7</b>	<b>7</b>	<b>140</b>	<b>20.000</b>	<b>210</b>
Itiruçu	7	7	140	20.000	210
<b>Castanha-de-caju</b>					
<b>Estado da Bahia</b>	<b>25.460</b>	<b>25.460</b>	<b>5.279</b>	<b>207</b>	<b>4.536</b>
<b>Velho Chico</b>	<b>110</b>	<b>110</b>	<b>44</b>	<b>400</b>	<b>40</b>
Barra	60	60	24	400	22
Ibotirama	50	50	20	400	18
<b>Chapada Diamantina</b>	<b>13</b>	<b>13</b>	<b>4</b>	<b>308</b>	<b>3</b>
Itaeté	13	13	4	308	3



### 3.2.2 Área plantada e colhida, quantidade produzida, rendimento médio e valor das culturas permanentes, segundo o território de identidade e municípios – Bahia – 2009

(continuação)

Território de identidade e municípios	Área plantada (ha)	Área colhida (ha)	Quantidade produzida (t)	Rendimento médio (kg/ha)	Valor da produção (R\$1.000,00)
<b>Sisal</b>	<b>4.026</b>	<b>4.026</b>	<b>911</b>	<b>226</b>	<b>788</b>
Araci	45	45	18	400	18
Biritinga	300	300	120	400	108
Cansanção	15	15	5	333	4
Itiúba	17	17	3	176	3
Lamarão	30	30	12	400	11
Monte Santo	10	10	3	300	3
Quijingue	750	750	150	200	128
Serrinha	129	129	52	403	47
Teofilândia	10	10	4	400	4
Tucano	2.720	2.720	544	200	462
<b>Extremo Sul</b>	<b>48</b>	<b>48</b>	<b>5</b>	<b>104</b>	<b>5</b>
Alcobaça	18	18	2	111	2
Caravelas	30	30	3	100	3
<b>Vale do Jequiçá</b>	<b>78</b>	<b>78</b>	<b>25</b>	<b>321</b>	<b>24</b>
Amargosa	60	60	18	300	17
Elísio Medrado	15	15	6	400	6
São Miguel das Matas	3	3	1	333	1
<b>Sertão do São Francisco</b>	<b>15</b>	<b>15</b>	<b>5</b>	<b>333</b>	<b>4</b>
Canudos	15	15	5	333	4
<b>Piemonte do Paraguaçu</b>	<b>34</b>	<b>34</b>	<b>10</b>	<b>294</b>	<b>8</b>
Boa Vista do Tupim	14	14	4	286	3
Ruy Barbosa	20	20	6	300	5
<b>Semiárido Nordeste II</b>	<b>17.720</b>	<b>17.720</b>	<b>3.546</b>	<b>200</b>	<b>3.022</b>
Antas	600	600	120	200	102
Banzaê	2.500	2.500	500	200	425
Cícero Dantas	4.000	4.000	800	200	680
Cipó	340	340	68	200	58
Euclides da Cunha	400	400	80	200	68
Fátima	220	220	44	200	37
Heliópolis	800	800	160	200	136
Jeremoabo	210	210	42	200	38
Nova Soure	3.050	3.050	610	200	519
Novo Triunfo	150	150	30	200	26
Pedro Alexandre	10	10	4	400	4
Ribeira do Amparo	1.050	1.050	210	200	179
Ribeira do Pombal	4.000	4.000	800	200	680
Sítio do Quinto	390	390	78	200	70

### 3.2.2 Área plantada e colhida, quantidade produzida, rendimento médio e valor das culturas permanentes, segundo o território de identidade e municípios – Bahia – 2009

(continuação)

Território de identidade e municípios	Área plantada (ha)	Área colhida (ha)	Quantidade produzida (t)	Rendimento médio (kg/ha)	Valor da produção (R\$1.000,00)
<b>Agreste de Alagoinhas/Litoral Norte</b>	<b>2.340</b>	<b>2.340</b>	<b>469</b>	<b>200</b>	<b>418</b>
Alagoinhas	30	30	6	200	6
Entre Rios	10	10	3	300	3
Itapicuru	1.100	1.100	220	200	187
Olindina	600	600	120	200	102
Sátiro Dias	600	600	120	200	120
<b>Portal do Sertão</b>	<b>978</b>	<b>978</b>	<b>224</b>	<b>229</b>	<b>191</b>
Água Fria	168	168	47	280	40
Conceição do Jacuípe	13	13	3	231	3
Coração de Maria	108	108	23	213	20
Feira de Santana	221	221	53	240	45
Ipecaetá	8	8	2	250	2
Irará	320	320	67	209	57
Santa Bárbara	16	16	3	188	3
Santanópolis	24	24	5	208	4
Santo Estêvão	80	80	17	213	14
São Gonçalo dos Campos	20	20	4	200	3
<b>Recôncavo</b>	<b>32</b>	<b>32</b>	<b>11</b>	<b>344</b>	<b>11</b>
Santo Antônio de Jesus	2	2	1	500	1
Varzedo	30	30	10	333	10
<b>Médio Rio de Contas</b>	<b>60</b>	<b>60</b>	<b>24</b>	<b>400</b>	<b>25</b>
Jequié	60	60	24	400	25
<b>Piemonte Norte do Itapicuru</b>	<b>6</b>	<b>6</b>	<b>1</b>	<b>167</b>	<b>1</b>
Campo Formoso	6	6	1	167	1
<b>Coco-da-baía (1)</b>					
<b>Estado da Bahia</b>	<b>79.596</b>	<b>79.596</b>	<b>467.080</b>	<b>5.868</b>	<b>167.462</b>
<b>Irecê</b>	<b>381</b>	<b>381</b>	<b>3.788</b>	<b>9.942</b>	<b>1.390</b>
Barra do Mendes	7	7	70	10.000	25
Barro Alto	7	7	28	4.000	9
Canarana	21	21	63	3.000	22
Central	7	7	63	9.000	32
Gentio do Ouro	4	4	10	2.500	5
Ibipeba	130	130	1.820	14.000	637
Ibititá	20	20	140	7.000	49
Ipupiara	5	5	20	4.000	8
Irecê	25	25	200	8.000	72
Itaguaçu da Bahia	16	16	192	12.000	96

### 3.2.2 Área plantada e colhida, quantidade produzida, rendimento médio e valor das culturas permanentes, segundo o território de identidade e municípios – Bahia – 2009

(continuação)

Território de identidade e municípios	Área plantada (ha)	Área colhida (ha)	Quantidade produzida (t)	Rendimento médio (kg/ha)	Valor da produção (R\$1.000,00)
João Dourado	20	20	200	10.000	70
Jussara	1	1	6	6.000	2
Lapão	45	45	450	10.000	158
Presidente Dutra	11	11	66	6.000	23
São Gabriel	8	8	64	8.000	22
Uibaí	42	42	252	6.000	88
Xique-Xique	12	12	144	12.000	72
<b>Velho Chico</b>	<b>342</b>	<b>342</b>	<b>5.119</b>	<b>14.968</b>	<b>1.747</b>
Barra	14	14	56	4.000	20
Bom Jesus da Lapa	124	124	2.486	20.048	746
Brotas de Macaúbas	20	20	100	5.000	40
Carinhanha	20	20	500	25.000	150
Feira da Mata	3	3	60	20.000	18
Ibotirama	28	28	140	5.000	49
Igaporã	20	20	60	3.000	30
Malhada	6	6	120	20.000	36
Morpará	1	1	4	4.000	1
Muquém do São Francisco	2	2	8	4.000	3
Oliveira dos Brejinhos	30	30	120	4.000	46
Paratinga	43	43	860	20.000	357
Riacho de Santana	1	1	5	5.000	2
Serra do Ramalho	20	20	400	20.000	166
Sítio do Mato	10	10	200	20.000	83
<b>Chapada Diamantina</b>	<b>67</b>	<b>67</b>	<b>1.358</b>	<b>20.269</b>	<b>586</b>
Ibitiara	3	3	90	30.000	45
Iraquara	30	30	900	30.000	360
Palmeiras	6	6	180	30.000	90
Rio de Contas	20	20	100	5.000	49
Wagner	8	8	88	11.000	42
<b>Sisal</b>	<b>36</b>	<b>36</b>	<b>87</b>	<b>2.417</b>	<b>38</b>
Cansanção	10	10	20	2.000	8
Itiúba	5	5	25	5.000	13
Monte Santo	6	6	12	2.000	5
Quijingue	15	15	30	2.000	12
<b>Litoral Sul</b>	<b>6.981</b>	<b>6.981</b>	<b>38.694</b>	<b>5.543</b>	<b>18.080</b>
Aurelino Leal	10	10	60	6.000	30
Buerarema	5	5	20	4.000	7
Canavieiras	2.500	2.500	15.000	6.000	7.500
Floresta Azul	9	9	36	4.000	13
Ibicaraí	9	9	36	4.000	14

### 3.2.2 Área plantada e colhida, quantidade produzida, rendimento médio e valor das culturas permanentes, segundo o território de identidade e municípios – Bahia – 2009

(continuação)

Território de identidade e municípios	Área plantada (ha)	Área colhida (ha)	Quantidade produzida (t)	Rendimento médio (kg/ha)	Valor da produção (R\$1.000,00)
Ibirapitanga	50	50	250	5.000	125
Ilhéus	700	700	5.600	8.000	2.800
Itabuna	5	5	20	4.000	7
Itacaré	700	700	2.100	3.000	1.050
Jussari	3	3	12	4.000	4
Maraú	2.000	2.000	6.000	3.000	1.800
Santa Luzia	90	90	360	4.000	130
Una	800	800	8.000	10.000	4.000
Uruçuca	100	100	1.200	12.000	600
<b>Baixo Sul</b>	<b>10.511</b>	<b>10.511</b>	<b>52.223</b>	<b>4.968</b>	<b>22.012</b>
Aratuípe	30	30	120	4.000	50
Cairu	3.540	3.540	17.700	5.000	7.434
Camamu	1.011	1.011	5.055	5.000	2.123
Gandu	72	72	288	4.000	144
Igrapiúna	265	265	1.325	5.000	557
Ituberá	1.210	1.210	6.050	5.000	2.541
Jaguaripe	110	110	440	4.000	185
Nilo Peçanha	185	185	925	5.000	389
Piraí do Norte	43	43	215	5.000	90
Presidente Tancredo Neves	138	138	690	5.000	290
Taperoá	167	167	835	5.000	351
Teolândia	40	40	200	5.000	100
Valença	3.580	3.580	17.900	5.000	7.518
Wenceslau Guimarães	120	120	480	4.000	240
<b>Extremo Sul</b>	<b>12.197</b>	<b>12.197</b>	<b>71.327</b>	<b>5.848</b>	<b>28.342</b>
Alcobaça	1.800	1.800	12.000	6.667	3.600
Belmonte	1.802	1.802	7.749	4.300	3.875
Caravelas	1.500	1.500	12.000	8.000	3.600
Eunápolis	1.750	1.750	7.000	4.000	3.500
Ibirapoã	65	65	260	4.000	83
Itabela	668	668	8.216	12.299	4.108
Itamaraju	100	100	600	6.000	180
Itanhém	148	148	592	4.000	249
Jucuruçu	20	20	100	5.000	30
Lajedão	22	22	88	4.000	28
Medeiros Neto	25	25	100	4.000	35
Mucuri	197	197	788	4.000	276
Nova Viçosa	93	93	372	4.000	132
Porto Seguro	2.000	2.000	8.000	4.000	4.000
Prado	1.700	1.700	10.200	6.000	3.060
Santa Cruz Cabrália	245	245	3.014	12.302	1.507
Teixeira de Freitas	29	29	116	4.000	37
Vereda	33	33	132	4.000	42

### 3.2.2 Área plantada e colhida, quantidade produzida, rendimento médio e valor das culturas permanentes, segundo o território de identidade e municípios – Bahia – 2009

(continuação)

Território de identidade e municípios	Área plantada (ha)	Área colhida (ha)	Quantidade produzida (t)	Rendimento médio (kg/ha)	Valor da produção (R\$1.000,00)
<b>Itapetinga</b>	<b>18</b>	<b>18</b>	<b>72</b>	<b>4.000</b>	<b>36</b>
Itarantim	3	3	12	4.000	6
Itororó	9	9	36	4.000	18
Macarani	3	3	12	4.000	6
Potiraguá	3	3	12	4.000	6
<b>Vale do Jequiçá</b>	<b>280</b>	<b>280</b>	<b>1.350</b>	<b>4.821</b>	<b>587</b>
Amargosa	15	15	60	4.000	25
Elísio Medrado	25	25	95	3.800	40
Iramaia	5	5	20	4.000	8
Jaguaquara	29	29	145	5.000	73
Jiquiriçá	55	55	275	5.000	116
Laje	84	84	420	5.000	176
Mutuípe	48	48	240	5.000	101
Ubaíra	19	19	95	5.000	48
<b>Sertão do São Francisco</b>	<b>2.169</b>	<b>2.169</b>	<b>44.415</b>	<b>20.477</b>	<b>13.466</b>
Canudos	100	100	2.000	20.000	740
Casa Nova	75	75	1.575	21.000	473
Curaçá	62	62	1.116	18.000	335
Juazeiro	1.803	1.803	37.322	20.700	11.197
Pilão Arcado	4	4	32	8.000	10
Remanso	20	20	160	8.000	48
Sento Sé	25	25	450	18.000	135
Sobradinho	80	80	1.760	22.000	528
<b>Oeste Baiano</b>	<b>354</b>	<b>354</b>	<b>10.516</b>	<b>29.706</b>	<b>4.999</b>
Barreiras	280	280	8.400	30.000	3.994
Buritirama	4	4	16	4.000	6
Luís Eduardo Magalhães	10	10	300	30.000	143
Riachão das Neves	30	30	900	30.000	428
São Desidério	30	30	900	30.000	428
<b>Bacia do Paramirim</b>	<b>108</b>	<b>108</b>	<b>858</b>	<b>7.944</b>	<b>403</b>
Boquira	10	10	50	5.000	18
Botuporã	8	8	32	4.000	15
Caturama	15	15	150	10.000	75
Érico Cardoso	15	15	150	10.000	71
Ibipitanga	4	4	16	4.000	6
Macaúbas	20	20	100	5.000	47
Paramirim	18	18	180	10.000	85
Rio do Pires	10	10	100	10.000	48
Tanque Novo	8	8	80	10.000	38

### 3.2.2 Área plantada e colhida, quantidade produzida, rendimento médio e valor das culturas permanentes, segundo o território de identidade e municípios – Bahia – 2009

(continuação)

Território de identidade e municípios	Área plantada (ha)	Área colhida (ha)	Quantidade produzida (t)	Rendimento médio (kg/ha)	Valor da produção (R\$1.000,00)
<b>Sertão Produtivo</b>	<b>539</b>	<b>539</b>	<b>5.796</b>	<b>10.753</b>	<b>2.238</b>
Brumado	20	20	72	3.600	22
Caculé	22	22	66	3.000	33
Caetité	30	30	90	3.000	45
Contendas do Sincorá	8	8	32	4.000	14
Dom Basílio	60	60	300	5.000	147
Guanambi	20	20	500	25.000	175
Ibiassucê	20	20	60	3.000	30
Ituaçu	30	30	108	3.600	32
Iuiú	15	15	300	20.000	90
Lagoa Real	12	12	36	3.000	18
Livramento de Nossa Senhora	170	170	850	5.000	425
Pindaí	10	10	250	25.000	75
Sebastião Laranjeiras	70	70	2.100	30.000	630
Tanhaçu	20	20	72	3.600	22
Urandi	32	32	960	30.000	480
<b>Piemonte do Paraguaçu</b>	<b>76</b>	<b>76</b>	<b>528</b>	<b>6.947</b>	<b>228</b>
Boa Vista do Tupim	8	8	64	8.000	27
Iaçu	46	46	391	8.500	168
Itaberaba	10	10	30	3.000	14
Miguel Calmon	5	5	15	3.000	5
Santa Terezinha	7	7	28	4.000	14
<b>Piemonte da Diamantina</b>	<b>56</b>	<b>56</b>	<b>159</b>	<b>2.839</b>	<b>57</b>
Caém	2	2	5	2.500	2
Jacobina	24	24	72	3.000	29
Mirangaba	20	20	60	3.000	19
Saúde	2	2	6	3.000	2
Serrolândia	8	8	16	2.000	5
<b>Semiárido Nordeste II</b>	<b>306</b>	<b>306</b>	<b>3.008</b>	<b>9.830</b>	<b>976</b>
Cipó	55	55	220	4.000	88
Euclides da Cunha	5	5	10	2.000	4
Jeremoabo	120	120	2.280	19.000	684
Ribeira do Amparo	120	120	480	4.000	192
Ribeira do Pombal	6	6	18	3.000	8
<b>Agreste de Alagoinhas/Litoral Norte</b>	<b>40.755</b>	<b>40.755</b>	<b>198.863</b>	<b>4.879</b>	<b>60.663</b>
Acajutiba	4.800	4.800	72.000	15.000	21.600
Alagoinhas	130	130	910	7.000	273
Aporá	180	180	2.160	12.000	648
Araçás	380	380	2.660	7.000	798
Aramari	30	30	120	4.000	36

### 3.2.2 Área plantada e colhida, quantidade produzida, rendimento médio e valor das culturas permanentes, segundo o território de identidade e municípios – Bahia – 2009

(continuação)

Território de identidade e municípios	Área plantada (ha)	Área colhida (ha)	Quantidade produzida (t)	Rendimento médio (kg/ha)	Valor da produção (R\$1.000,00)
Cardeal da Silva	60	60	600	10.000	180
Catu	50	50	250	5.000	75
Conde	15.000	15.000	22.500	1.500	6.750
Crisópolis	65	65	325	5.000	98
Entre Rios	1.550	1.550	10.850	7.000	3.255
Esplanada	6.600	6.600	33.198	5.030	9.959
Inhambupe	100	100	450	4.500	135
Itanagra	70	70	420	6.000	210
Itapicuru	200	200	800	4.000	320
Jandaíra	10.000	10.000	40.000	4.000	12.000
Mata de São João	650	650	3.900	6.000	1.950
Ouriçangas	5	5	20	4.000	6
Pedrao	20	20	80	4.000	24
Pojuca	50	50	300	6.000	150
Rio Real	800	800	7.200	9.000	2.160
Sátiro Dias	15	15	120	8.000	36
<b>Portal do Sertão</b>	<b>608</b>	<b>608</b>	<b>5.183</b>	<b>8.525</b>	<b>1.666</b>
Água Fria	9	9	72	8.000	23
Amélia Rodrigues	13	13	195	15.000	63
Antônio Cardoso	4	4	32	8.000	10
Conceição da Feira	14	14	70	5.000	28
Conceição do Jacuípe	6	6	48	8.000	18
Coração de Maria	174	174	1.740	10.000	557
Feira de Santana	150	150	1.200	8.000	384
Ipecaetá	4	4	32	8.000	10
Irará	130	130	1.040	8.000	333
Santa Bárbara	28	28	252	9.000	81
Santanópolis	4	4	28	7.000	9
Santo Estêvão	11	11	88	8.000	28
São Gonçalo dos Campos	40	40	320	8.000	102
Teodoro Sampaio	6	6	33	5.500	10
Terra Nova	15	15	33	2.200	10
<b>Vitória da Conquista</b>	<b>258</b>	<b>258</b>	<b>2.406</b>	<b>9.326</b>	<b>874</b>
Anagé	60	60	600	10.000	216
Caraíbas	80	80	1.360	17.000	476
Encruzilhada	55	55	220	4.000	77
Jacaraci	12	12	36	3.000	18
Licínio de Almeida	18	18	54	3.000	27
Maetinga	2	2	8	4.000	3
Mortugaba	26	26	78	3.000	39
Tremedal	5	5	50	10.000	18

### 3.2.2 Área plantada e colhida, quantidade produzida, rendimento médio e valor das culturas permanentes, segundo o território de identidade e municípios – Bahia – 2009

(continuação)

Território de identidade e municípios	Área plantada (ha)	Área colhida (ha)	Quantidade produzida (t)	Rendimento médio (kg/ha)	Valor da produção (R\$1.000,00)
<b>Recôncavo</b>	<b>772</b>	<b>772</b>	<b>3.320</b>	<b>4.301</b>	<b>1.351</b>
Cabaceiras do Paraguaçu	13	13	65	5.000	26
Cachoeira	59	59	295	5.000	118
Castro Alves	14	14	56	4.000	28
Conceição do Almeida	18	18	72	4.000	36
Cruz das Almas	54	54	216	4.000	108
Dom Macedo Costa	5	5	20	4.000	8
Governador Mangabeira	12	12	60	5.000	24
Maragogipe	215	215	1.075	5.000	430
Muniz Ferreira	5	5	20	4.000	8
Muritiba	17	17	85	5.000	34
Nazaré	20	20	80	4.000	34
Santo Amaro	70	70	175	2.500	61
Santo Antônio de Jesus	42	42	168	4.000	71
São Felipe	30	30	120	4.000	60
São Félix	69	69	345	5.000	138
São Francisco do Conde	20	20	40	2.000	14
São Sebastião do Passé	40	40	160	4.000	48
Sapeaçu	7	7	28	4.000	14
Saubara	42	42	84	2.000	25
Varzedo	20	20	156	7.800	66
<b>Médio Rio de Contas</b>	<b>338</b>	<b>338</b>	<b>1.772</b>	<b>5.243</b>	<b>821</b>
Aiquara	6	6	24	4.000	10
Apuarema	38	38	228	6.000	114
Barra do Rocha	17	17	85	5.000	43
Dário Meira	25	25	125	5.000	63
Gongogi	10	10	47	4.700	23
Ibirataia	55	55	330	6.000	165
Ipiaú	20	20	100	5.000	50
Itagi	10	10	40	4.000	16
Itagibá	8	8	48	6.000	24
Itamarí	10	10	49	4.900	25
Jequié	20	20	100	5.000	40
Jitaúna	100	100	500	5.000	200
Manoel Vitorino	4	4	16	4.000	8
Nova Ibiá	10	10	55	5.500	28
Ubatã	5	5	25	5.000	12
<b>Bacia do Rio Corrente</b>	<b>151</b>	<b>151</b>	<b>2.051</b>	<b>13.583</b>	<b>746</b>
Brejolândia	12	12	36	3.000	18
Cocos	4	4	80	20.000	28
Coribe	3	3	60	20.000	21
Correntina	5	5	100	20.000	35



### 3.2.2 Área plantada e colhida, quantidade produzida, rendimento médio e valor das culturas permanentes, segundo o território de identidade e municípios – Bahia – 2009

(continuação)

Território de identidade e municípios	Área plantada (ha)	Área colhida (ha)	Quantidade produzida (t)	Rendimento médio (kg/ha)	Valor da produção (R\$1.000,00)
Jaborandi	5	5	100	20.000	35
Santa Maria da Vitória	12	12	240	20.000	86
Santana	30	30	90	3.000	45
São Félix do Coribe	65	65	1.300	20.000	455
Serra Dourada	15	15	45	3.000	23
<b>Itaparica</b>	<b>685</b>	<b>685</b>	<b>4.075</b>	<b>5.949</b>	<b>1.223</b>
Abaré	40	40	232	5.800	70
Chorrochó	10	10	58	5.800	17
Glória	15	15	83	5.533	25
Paulo Afonso	30	30	162	5.400	49
Rodelas	590	590	3.540	6.000	1.062
<b>Piemonte Norte do Itapicuru</b>	<b>55</b>	<b>55</b>	<b>291</b>	<b>5.291</b>	<b>145</b>
Antônio Gonçalves	2	2	10	5.000	5
Caldeirão Grande	1	1	4	4.000	1
Campo Formoso	26	26	130	5.000	65
Filadélfia	2	2	10	5.000	5
Pindobaçu	2	2	10	5.000	5
Ponto Novo	17	17	102	6.000	51
Senhor do Bonfim	5	5	25	5.000	13
<b>Metropolitano de Salvador</b>	<b>1.553</b>	<b>1.553</b>	<b>9.821</b>	<b>6.324</b>	<b>4.800</b>
Camaçari	1.200	1.200	7.200	6.000	3.600
Dias D'Ávila	90	90	540	6.000	270
Itaparica	18	18	162	9.000	73
Lauro de Freitas	10	10	65	6.500	29
Salinas da Margarida	50	50	200	4.000	84
Salvador	2	2	13	6.500	6
Simões Filho	3	3	21	7.000	9
Vera Cruz	180	180	1.620	9.000	729

#### Dendê (coco)

<b>Estado da Bahia</b>	<b>53.517</b>	<b>53.517</b>	<b>205.553</b>	<b>3.840</b>	<b>37.269</b>
<b>Litoral Sul</b>	<b>2.854</b>	<b>2.854</b>	<b>17.272</b>	<b>6.052</b>	<b>3.352</b>
Ibirapitanga	20	20	72	3.600	14
Ilhéus	40	40	160	4.000	29
Itacaré	15	15	90	6.000	16
Maraú	168	168	764	4.548	138
Una	2.600	2.600	16.120	6.200	3.143
Uruçuca	11	11	66	6.000	12

### 3.2.2 Área plantada e colhida, quantidade produzida, rendimento médio e valor das culturas permanentes, segundo o território de identidade e municípios – Bahia – 2009

(continuação)

Território de identidade e municípios	Área plantada (ha)	Área colhida (ha)	Quantidade produzida (t)	Rendimento médio (kg/ha)	Valor da produção (R\$1.000,00)
<b>Baixo Sul</b>	<b>49.511</b>	<b>49.511</b>	<b>182.810</b>	<b>3.692</b>	<b>32.909</b>
Aratuípe	50	50	235	4.700	42
Cairu	8.435	8.435	29.523	3.500	5.314
Camamu	8.560	8.560	29.960	3.500	5.393
Gandu	20	20	74	3.700	15
Igrapiúna	2.900	2.900	10.150	3.500	1.827
Ituberá	3.296	3.296	11.536	3.500	2.076
Jaguaripe	4.500	4.500	21.150	4.700	3.807
Nilo Peçanha	3.110	3.110	10.885	3.500	1.959
Presidente Tancredo Neves	95	95	333	3.505	60
Taperoá	8.120	8.120	32.480	4.000	5.846
Valença	10.390	10.390	36.365	3.500	6.546
Wenceslau Guimarães	35	35	119	3.400	24
<b>Extremo Sul</b>	<b>334</b>	<b>334</b>	<b>1.456</b>	<b>4.359</b>	<b>278</b>
Alcobaça	90	90	400	4.444	76
Belmonte	2	2	8	4.000	2
Caravelas	240	240	1.040	4.333	198
Eunápolis	2	2	8	4.000	2
<b>Recôncavo</b>	<b>795</b>	<b>795</b>	<b>3.933</b>	<b>4.947</b>	<b>714</b>
Cachoeira	595	595	2.975	5.000	536
Muniz Ferreira	50	50	235	4.700	42
Nazaré	40	40	188	4.700	34
Santo Amaro	60	60	300	5.000	60
Santo Antônio de Jesus	50	50	235	4.700	42
<b>Médio Rio de Contas</b>	<b>23</b>	<b>23</b>	<b>82</b>	<b>3.565</b>	<b>16</b>
Dário Meira	18	18	63	3.500	12
Ubatã	5	5	19	3.800	4
<b>Goiaba</b>					
<b>Estado da Bahia</b>	<b>834</b>	<b>834</b>	<b>14.675</b>	<b>17.595</b>	<b>10.807</b>
<b>Irecê</b>	<b>15</b>	<b>15</b>	<b>84</b>	<b>5.600</b>	<b>54</b>
Ibipeba	12	12	48	4.000	31
Ipupiara	3	3	36	12.000	23
<b>Velho Chico</b>	<b>45</b>	<b>45</b>	<b>825</b>	<b>18.333</b>	<b>546</b>
Bom Jesus da Lapa	10	10	300	30.000	204
Ibotirama	25	25	350	14.000	228
Paratinga	5	5	75	15.000	49
Sítio do Mato	5	5	100	20.000	65

### 3.2.2 Área plantada e colhida, quantidade produzida, rendimento médio e valor das culturas permanentes, segundo o território de identidade e municípios – Bahia – 2009

(continuação)

Território de identidade e municípios	Área plantada (ha)	Área colhida (ha)	Quantidade produzida (t)	Rendimento médio (kg/ha)	Valor da produção (R\$1.000,00)
<b>Chapada Diamantina</b>	<b>55</b>	<b>55</b>	<b>255</b>	<b>4.636</b>	<b>203</b>
Bonito	30	30	90	3.000	86
Morro do Chapéu	15	15	45	3.000	39
Wagner	10	10	120	12.000	78
<b>Litoral Sul</b>	<b>12</b>	<b>12</b>	<b>96</b>	<b>8.000</b>	<b>69</b>
Ibirapitanga	8	8	48	6.000	31
Santa Luzia	4	4	48	12.000	38
<b>Baixo Sul</b>	<b>36</b>	<b>36</b>	<b>320</b>	<b>8.889</b>	<b>250</b>
Gandu	20	20	160	8.000	104
Wenceslau Guimarães	16	16	160	10.000	146
<b>Extremo Sul</b>	<b>154</b>	<b>154</b>	<b>4.670</b>	<b>30.325</b>	<b>3.834</b>
Alcobaça	3	3	36	12.000	27
Caravelas	10	10	170	17.000	111
Eunápolis	45	45	1.350	30.000	1.215
Itabela	39	39	1.560	40.000	1.248
Porto Seguro	45	45	1.350	30.000	1.080
Prado	12	12	204	17.000	153
<b>Sertão do São Francisco</b>	<b>275</b>	<b>275</b>	<b>4.173</b>	<b>15.175</b>	<b>2.989</b>
Casa Nova	106	106	1.802	17.000	1.261
Curaçá	56	56	840	15.000	588
Juazeiro	73	73	1.131	15.493	860
Sobradinho	40	40	400	10.000	280
<b>Oeste Baiano</b>	<b>55</b>	<b>55</b>	<b>853</b>	<b>15.509</b>	<b>609</b>
Barreiras	30	30	465	15.500	332
Luís Eduardo Magalhães	25	25	388	15.520	277
<b>Sertão Produtivo</b>	<b>42</b>	<b>42</b>	<b>1.806</b>	<b>43.000</b>	<b>1.174</b>
Tanhaçu	42	42	1.806	43.000	1.174
<b>Piemonte da Diamantina</b>	<b>12</b>	<b>12</b>	<b>371</b>	<b>30.917</b>	<b>250</b>
Caém	2	2	36	18.000	23
Jacobina	5	5	160	32.000	104
Mirangaba	5	5	175	35.000	123
<b>Médio Rio de Contas</b>	<b>62</b>	<b>62</b>	<b>399</b>	<b>6.435</b>	<b>260</b>
Ibirataia	19	19	114	6.000	74
Itagi	20	20	160	8.000	104
Jitaúna	10	10	50	5.000	33
Manoel Vitorino	3	3	15	5.000	10

### 3.2.2 Área plantada e colhida, quantidade produzida, rendimento médio e valor das culturas permanentes, segundo o território de identidade e municípios – Bahia – 2009

(continuação)

Território de identidade e municípios	Área plantada (ha)	Área colhida (ha)	Quantidade produzida (t)	Rendimento médio (kg/ha)	Valor da produção (R\$1.000,00)
Nova Ibiá	8	8	48	6.000	31
Ubatã	2	2	12	6.000	8
<b>Itaparica</b>	<b>51</b>	<b>51</b>	<b>633</b>	<b>12.412</b>	<b>412</b>
Abaré	12	12	144	12.000	94
Chorrochó	5	5	60	12.000	39
Glória	15	15	210	14.000	137
Paulo Afonso	10	10	120	12.000	78
Rodelas	9	9	99	11.000	64
<b>Piemonte Norte do Itapicuru</b>	<b>20</b>	<b>20</b>	<b>190</b>	<b>9.500</b>	<b>158</b>
Campo Formoso	5	5	40	8.000	38
Ponto Novo	15	15	150	10.000	120
<b>Guaraná (semente)</b>					
<b>Estado da Bahia</b>	<b>6.634</b>	<b>6.634</b>	<b>2.707</b>	<b>408</b>	<b>15.966</b>
<b>Litoral Sul</b>	<b>220</b>	<b>220</b>	<b>90</b>	<b>409</b>	<b>432</b>
Arataca	8	8	4	500	19
Ibirapitanga	7	7	6	857	29
Maraú	25	25	8	320	38
Una	180	180	72	400	346
<b>Baixo Sul</b>	<b>6.292</b>	<b>6.292</b>	<b>2.563</b>	<b>407</b>	<b>15.227</b>
Camamu	865	865	346	400	2.076
Gandu	35	35	21	600	101
Igrapiúna	190	190	76	400	456
Ituberá	1.580	1.580	632	400	3.792
Nilo Peçanha	680	680	272	400	1.632
Piraí do Norte	75	75	30	400	180
Presidente Tancredo Neves	272	272	109	401	654
Taperoá	1.650	1.650	660	400	3.960
Teolândia	80	80	54	675	259
Valença	780	780	312	400	1.872
Wenceslau Guimarães	85	85	51	600	245
<b>Vale do Jequiçá</b>	<b>101</b>	<b>101</b>	<b>40</b>	<b>396</b>	<b>240</b>
Jiquiriçá	35	35	14	400	84
Laje	16	16	6	375	36
Mutuípe	50	50	20	400	120
<b>Médio Rio de Contas</b>	<b>21</b>	<b>21</b>	<b>14</b>	<b>667</b>	<b>68</b>
Ibirataia	10	10	7	700	34

### 3.2.2 Área plantada e colhida, quantidade produzida, rendimento médio e valor das culturas permanentes, segundo o território de identidade e municípios – Bahia – 2009

(continuação)

Território de identidade e municípios	Área plantada (ha)	Área colhida (ha)	Quantidade produzida (t)	Rendimento médio (kg/ha)	Valor da produção (R\$1.000,00)
Itamari	8	8	5	625	24
Nova Ibiá	3	3	2	667	10

#### Laranja

<b>Estado da Bahia</b>	<b>55.755</b>	<b>55.755</b>	<b>906.965</b>	<b>16.266</b>	<b>260.355</b>
------------------------	---------------	---------------	----------------	---------------	----------------

<b>Irecê</b>	<b>42</b>	<b>42</b>	<b>471</b>	<b>11.214</b>	<b>148</b>
Barra do Mendes	15	15	150	10.000	45
Barro Alto	1	1	10	10.000	3
Central	1	1	11	11.000	3
Gentio do Ouro	5	5	15	3.000	4
Ibititá	1	1	10	10.000	3
Ipipiara	3	3	36	12.000	14
Irecê	1	1	10	10.000	3
Itaguaçu da Bahia	2	2	34	17.000	17
Uibaí	10	10	150	15.000	45
Xique-Xique	3	3	45	15.000	11

<b>Velho Chico</b>	<b>91</b>	<b>91</b>	<b>891</b>	<b>9.791</b>	<b>269</b>
Barra	18	18	180	10.000	70
Bom Jesus da Lapa	5	5	45	9.000	12
Brotas de Macaúbas	8	8	120	15.000	44
Igaporã	12	12	90	7.500	23
Oliveira dos Brejinhos	12	12	132	11.000	33
Paratinga	30	30	270	9.000	73
Riacho de Santana	5	5	45	9.000	12
Sítio do Mato	1	1	9	9.000	2

<b>Chapada Diamantina</b>	<b>223</b>	<b>223</b>	<b>2.364</b>	<b>10.601</b>	<b>1.055</b>
Abaíra	12	12	90	7.500	45
Barra da Estiva	15	15	135	9.000	68
Bonito	20	20	260	13.000	117
Ibicoara	15	15	135	9.000	68
Ibitiara	1	1	20	20.000	5
Itaeté	10	10	120	12.000	43
Jussiape	5	5	40	8.000	20
Marcionílio Souza	8	8	98	12.250	35
Morro do Chapéu	30	30	390	13.000	195
Mucugê	12	12	240	20.000	60
Piatã	35	35	280	8.000	140
Rio de Contas	50	50	400	8.000	200
Seabra	2	2	60	30.000	30
Wagner	8	8	96	12.000	29

### 3.2.2 Área plantada e colhida, quantidade produzida, rendimento médio e valor das culturas permanentes, segundo o território de identidade e municípios – Bahia – 2009

(continuação)

Território de identidade e municípios	Área plantada (ha)	Área colhida (ha)	Quantidade produzida (t)	Rendimento médio (kg/ha)	Valor da produção (R\$1.000,00)
<b>Sisal</b>	<b>61</b>	<b>61</b>	<b>644</b>	<b>10.557</b>	<b>165</b>
Biritinga	30	30	360	12.000	90
Cansanção	1	1	5	5.000	1
Itiúba	3	3	18	6.000	9
Lamarão	6	6	66	11.000	17
Monte Santo	1	1	5	5.000	1
Quijingue	5	5	25	5.000	6
Serrinha	15	15	165	11.000	41
<b>Litoral Sul</b>	<b>50</b>	<b>50</b>	<b>360</b>	<b>7.200</b>	<b>156</b>
Ibirapitanga	20	20	120	6.000	60
Maraú	30	30	240	8.000	96
<b>Baixo Sul</b>	<b>707</b>	<b>707</b>	<b>11.268</b>	<b>15.938</b>	<b>3.593</b>
Aratuípe	40	40	720	18.000	194
Camamu	41	41	615	15.000	221
Gandu	7	7	42	6.000	21
Igrapiúna	24	24	360	15.000	130
Ituberá	34	34	510	15.000	184
Jaguaripe	180	180	3.420	19.000	923
Nilo Peçanha	21	21	315	15.000	113
Pirai do Norte	16	16	240	15.000	86
Presidente Tancredo Neves	70	70	1.050	15.000	273
Taperoá	56	56	840	15.000	269
Teolândia	5	5	30	6.000	15
Valença	190	190	2.850	15.000	1.026
Wenceslau Guimarães	23	23	276	12.000	138
<b>Extremo Sul</b>	<b>326</b>	<b>326</b>	<b>5.102</b>	<b>15.650</b>	<b>2.481</b>
Alcobaça	40	40	600	15.000	288
Caravelas	40	40	600	15.000	270
Eunápolis	3	3	60	20.000	23
Ibirapoã	17	17	272	16.000	136
Itabela	2	2	40	20.000	20
Itamaraju	15	15	225	15.000	108
Itanhém	50	50	800	16.000	400
Jucuruçu	8	8	120	15.000	58
Lajedão	10	10	120	12.000	60
Mucuri	31	31	465	15.000	233
Nova Viçosa	42	42	630	15.000	315
Prado	20	20	300	15.000	135
Teixeira de Freitas	30	30	510	17.000	255
Vereda	18	18	360	20.000	180

### 3.2.2 Área plantada e colhida, quantidade produzida, rendimento médio e valor das culturas permanentes, segundo o território de identidade e municípios – Bahia – 2009

(continuação)

Território de identidade e municípios	Área plantada (ha)	Área colhida (ha)	Quantidade produzida (t)	Rendimento médio (kg/ha)	Valor da produção (R\$1.000,00)
<b>Itapetinga</b>	<b>82</b>	<b>82</b>	<b>738</b>	<b>9.000</b>	<b>185</b>
Caatiba	36	36	324	9.000	81
Itarantim	10	10	90	9.000	23
Itororó	36	36	324	9.000	81
<b>Vale do Jequiçá</b>	<b>382</b>	<b>382</b>	<b>6.311</b>	<b>16.521</b>	<b>1.945</b>
Amargosa	40	40	600	15.000	162
Elísio Medrado	20	20	400	20.000	108
Itaquara	2	2	16	8.000	7
Itiruçu	5	5	35	7.000	16
Jaguaquara	6	6	42	7.000	18
Jiquiriçá	46	46	690	15.000	248
Lagedo do Tabocal	4	4	28	7.000	12
Laje	72	72	1.080	15.000	389
Mutuípe	42	42	630	15.000	227
São Miguel das Matas	142	142	2.769	19.500	748
Ubaira	3	3	21	7.000	10
<b>Sertão do São Francisco</b>	<b>5</b>	<b>5</b>	<b>15</b>	<b>3.000</b>	<b>4</b>
Canudos	5	5	15	3.000	4
<b>Oeste Baiano</b>	<b>313</b>	<b>313</b>	<b>12.895</b>	<b>41.198</b>	<b>4.513</b>
Barreiras	135	135	5.603	41.504	1.961
Buritirama	3	3	30	10.000	10
Formosa do Rio Preto	10	10	410	41.000	144
Luís Eduardo Magalhães	150	150	6.229	41.527	2.180
São Desidério	15	15	623	41.533	218
<b>Bacia do Paramirim</b>	<b>44</b>	<b>44</b>	<b>369</b>	<b>8.386</b>	<b>141</b>
Boquira	5	5	55	11.000	17
Érico Cardoso	8	8	64	8.000	32
Ibipitanga	3	3	42	14.000	16
Macaúbas	15	15	113	7.533	28
Paramirim	8	8	60	7.500	30
Tanque Novo	5	5	35	7.000	18
<b>Sertão Produtivo</b>	<b>114</b>	<b>114</b>	<b>936</b>	<b>8.211</b>	<b>316</b>
Caculé	10	10	75	7.500	19
Caetité	20	20	160	8.000	40
Guanambi	3	3	30	10.000	10
Ibiassucê	10	10	80	8.000	20
Ituaçu	15	15	132	8.800	33
Lagoa Real	8	8	56	7.000	14
Pindaí	2	2	24	12.000	11

### 3.2.2 Área plantada e colhida, quantidade produzida, rendimento médio e valor das culturas permanentes, segundo o território de identidade e municípios – Bahia – 2009

(continuação)

Território de identidade e municípios	Área plantada (ha)	Área colhida (ha)	Quantidade produzida (t)	Rendimento médio (kg/ha)	Valor da produção (R\$1.000,00)
Rio do Antônio	8	8	64	8.000	16
Sebastião Laranjeiras	3	3	33	11.000	12
Tanhaçu	10	10	82	8.200	41
Urandi	25	25	200	8.000	100
<b>Piemonte do Paraguaçu</b>	<b>45</b>	<b>45</b>	<b>358</b>	<b>7.956</b>	<b>132</b>
Boa Vista do Tupim	6	6	72	12.000	26
Iaçu	12	12	72	6.000	27
Itaberaba	5	5	40	8.000	15
Macajuba	6	6	30	5.000	11
Miguel Calmon	8	8	80	10.000	30
Ruy Barbosa	8	8	64	8.000	23
<b>Piemonte da Diamantina</b>	<b>59</b>	<b>59</b>	<b>711</b>	<b>12.051</b>	<b>284</b>
Caém	8	8	80	10.000	33
Jacobina	25	25	250	10.000	103
Mirangaba	10	10	125	12.500	53
Saúde	8	8	152	19.000	58
Serrolândia	8	8	104	13.000	37
<b>Semiárido Nordeste II</b>	<b>25</b>	<b>25</b>	<b>325</b>	<b>13.000</b>	<b>142</b>
Cícero Dantas	10	10	150	15.000	68
Euclides da Cunha	5	5	25	5.000	6
Fátima	5	5	75	15.000	34
Paripiranga	5	5	75	15.000	34
<b>Agreste de Alagoinhas/Litoral Norte</b>	<b>43.356</b>	<b>43.356</b>	<b>695.034</b>	<b>16.031</b>	<b>202.028</b>
Acajutiba	700	700	12.600	18.000	3.150
Alagoinhas	1.300	1.300	20.800	16.000	10.400
Aporá	60	60	720	12.000	180
Araçás	40	40	640	16.000	320
Aramari	150	150	2.250	15.000	1.125
Cardeal da Silva	40	40	480	12.000	240
Catu	34	34	476	14.000	238
Conde	200	200	2.000	10.000	500
Crisópolis	190	190	2.660	14.000	1.330
Entre Rios	750	750	13.500	18.000	6.750
Esplanada	1.200	1.200	12.000	10.000	3.000
Inhambupe	6.000	6.000	72.000	12.000	36.000
Itapicuru	10.000	10.000	150.000	15.000	37.500
Jandaíra	1.700	1.700	30.600	18.000	7.650
Mata de São João	7	7	98	14.000	25
Olindina	920	920	13.800	15.000	3.450
Pedrao	5	5	70	14.000	35



### 3.2.2 Área plantada e colhida, quantidade produzida, rendimento médio e valor das culturas permanentes, segundo o território de identidade e municípios – Bahia – 2009

(continuação)

Território de identidade e municípios	Área plantada (ha)	Área colhida (ha)	Quantidade produzida (t)	Rendimento médio (kg/ha)	Valor da produção (R\$1.000,00)
Pojuca	10	10	140	14.000	35
Rio Real	20.000	20.000	360.000	18.000	90.000
Sátiro Dias	50	50	200	4.000	100
<b>Portal do Sertão</b>	<b>637</b>	<b>637</b>	<b>5.681</b>	<b>8.918</b>	<b>1.460</b>
Água Fria	16	16	128	8.000	32
Amélia Rodrigues	10	10	250	25.000	85
Conceição da Feira	53	53	795	15.000	199
Conceição do Jacuípe	32	32	256	8.000	64
Coração de Maria	166	166	1.328	8.000	332
Feira de Santana	124	124	992	8.000	248
Ipecaetá	6	6	48	8.000	12
Irará	154	154	1.232	8.000	308
Santa Bárbara	17	17	136	8.000	34
Santanópolis	22	22	176	8.000	44
Santo Estêvão	7	7	56	8.000	14
São Gonçalo dos Campos	20	20	160	8.000	40
Teodoro Sampaio	4	4	76	19.000	29
Terra Nova	6	6	48	8.000	19
<b>Vitória da Conquista</b>	<b>184</b>	<b>184</b>	<b>1.816</b>	<b>9.870</b>	<b>455</b>
Barra do Choça	80	80	800	10.000	200
Condeúba	12	12	96	8.000	24
Encruzilhada	30	30	390	13.000	98
Jacaraci	17	17	136	8.000	34
Licínio de Almeida	13	13	104	8.000	26
Mortugaba	12	12	90	7.500	23
Vitória da Conquista	20	20	200	10.000	50
<b>Recôncavo</b>	<b>8.740</b>	<b>8.740</b>	<b>158.076</b>	<b>18.086</b>	<b>39.850</b>
Cabaceiras do Paraguaçu	275	275	4.125	15.000	1.031
Cachoeira	130	130	1.950	15.000	488
Castro Alves	420	420	7.980	19.000	1.995
Conceição do Almeida	403	403	8.060	20.000	2.015
Cruz das Almas	1.992	1.992	40.836	20.500	10.209
Dom Macedo Costa	60	60	1.140	19.000	308
Governador Mangabeira	1.100	1.100	16.500	15.000	4.125
Maragogipe	240	240	3.600	15.000	900
Muniz Ferreira	30	30	600	20.000	162
Muritiba	1.196	1.196	17.940	15.000	4.485
Nazaré	10	10	180	18.000	49
Santo Amaro	55	55	330	6.000	107
Santo Antônio de Jesus	320	320	4.960	15.500	1.339
São Felipe	420	420	7.770	18.500	1.943

### 3.2.2 Área plantada e colhida, quantidade produzida, rendimento médio e valor das culturas permanentes, segundo o território de identidade e municípios – Bahia – 2009

(continuação)

Território de identidade e municípios	Área plantada (ha)	Área colhida (ha)	Quantidade produzida (t)	Rendimento médio (kg/ha)	Valor da produção (R\$1.000,00)
São Félix	81	81	1.215	15.000	304
São Sebastião do Passé	18	18	270	15.000	95
Sapeaçu	1.640	1.640	33.620	20.500	8.405
Varzedo	350	350	7.000	20.000	1.890
<b>Médio Rio de Contas</b>	<b>120</b>	<b>120</b>	<b>882</b>	<b>7.350</b>	<b>440</b>
Apuarema	6	6	42	7.000	19
Dário Meira	12	12	72	6.000	36
Ibirataia	71	71	497	7.000	249
Ipiaú	5	5	60	12.000	30
Itagibá	11	11	121	11.000	61
Itamari	5	5	30	6.000	15
Nova Ibiá	8	8	48	6.000	24
Ubatã	2	2	12	6.000	6
<b>Bacia do Rio Corrente</b>	<b>64</b>	<b>64</b>	<b>1.024</b>	<b>16.000</b>	<b>332</b>
Brejolândia	7	7	84	12.000	21
Cocos	2	2	40	20.000	14
Coribe	12	12	240	20.000	89
Correntina	5	5	100	20.000	36
Jaborandi	5	5	100	20.000	37
Santa Maria da Vitória	6	6	120	20.000	46
Santana	18	18	216	12.000	54
São Félix do Coribe	2	2	40	20.000	14
Serra Dourada	5	5	60	12.000	15
Tabocas do Brejo Velho	2	2	24	12.000	6
<b>Piemonte Norte do Itapicuru</b>	<b>63</b>	<b>63</b>	<b>400</b>	<b>6.349</b>	<b>195</b>
Antônio Gonçalves	2	2	19	9.500	10
Caldeirão Grande	3	3	33	11.000	11
Campo Formoso	45	45	270	6.000	135
Pindobaçu	5	5	30	6.000	15
Senhor do Bonfim	8	8	48	6.000	24
<b>Metropolitano de Salvador</b>	<b>22</b>	<b>22</b>	<b>294</b>	<b>13.364</b>	<b>74</b>
Camaçari	15	15	210	14.000	53
Lauro de Freitas	5	5	60	12.000	15
Simões Filho	2	2	24	12.000	6
<b>Limão</b>					
<b>Estado da Bahia</b>	<b>2.761</b>	<b>2.761</b>	<b>53.004</b>	<b>19.197</b>	<b>22.242</b>
<b>Litoral Sul</b>	<b>10</b>	<b>10</b>	<b>50</b>	<b>5.000</b>	<b>30</b>
Ibirapitanga	10	10	50	5.000	30

### 3.2.2 Área plantada e colhida, quantidade produzida, rendimento médio e valor das culturas permanentes, segundo o território de identidade e municípios – Bahia – 2009

(continuação)

Território de identidade e municípios	Área plantada (ha)	Área colhida (ha)	Quantidade produzida (t)	Rendimento médio (kg/ha)	Valor da produção (R\$1.000,00)
<b>Baixo Sul</b>	<b>27</b>	<b>27</b>	<b>180</b>	<b>6.667</b>	<b>108</b>
Gandu	15	15	90	6.000	54
Wenceslau Guimarães	12	12	90	7.500	54
<b>Extremo Sul</b>	<b>189</b>	<b>189</b>	<b>2.850</b>	<b>15.079</b>	<b>1.396</b>
Alcobaça	50	50	900	18.000	405
Caravelas	15	15	330	22.000	198
Eunápolis	50	50	600	12.000	300
Itamaraju	20	20	300	15.000	180
Jucuruçu	4	4	60	15.000	18
Porto Seguro	30	30	360	12.000	166
Prado	20	20	300	15.000	129
<b>Sertão do São Francisco</b>	<b>354</b>	<b>354</b>	<b>4.772</b>	<b>13.480</b>	<b>2.864</b>
Casa Nova	103	103	1.751	17.000	1.051
Juazeiro	201	201	2.271	11.299	1.363
Sobradinho	50	50	750	15.000	450
<b>Oeste Baiano</b>	<b>560</b>	<b>560</b>	<b>12.208</b>	<b>21.800</b>	<b>4.022</b>
Barreiras	140	140	3.052	21.800	1.008
Formosa do Rio Preto	45	45	968	21.511	310
Luís Eduardo Magalhães	85	85	1.862	21.906	615
Riachão das Neves	25	25	543	21.720	179
São Desidério	265	265	5.783	21.823	1.910
<b>Piemonte do Paraguaçu</b>	<b>4</b>	<b>4</b>	<b>20</b>	<b>5.000</b>	<b>7</b>
Miguel Calmon	4	4	20	5.000	7
<b>Piemonte da Diamantina</b>	<b>10</b>	<b>10</b>	<b>45</b>	<b>4.500</b>	<b>17</b>
Jacobina	5	5	20	4.000	7
Mirangaba	5	5	25	5.000	10
<b>Agreste de Alagoinhas/Litoral Norte</b>	<b>870</b>	<b>870</b>	<b>22.500</b>	<b>25.862</b>	<b>7.590</b>
Esplanada	20	20	200	10.000	60
Rio Real	650	650	19.500	30.000	5.850
Sátiro Dias	200	200	2.800	14.000	1.680
<b>Portal do Sertão</b>	<b>2</b>	<b>2</b>	<b>24</b>	<b>12.000</b>	<b>14</b>
Conceição da Feira	2	2	24	12.000	14
<b>Recôncavo</b>	<b>692</b>	<b>692</b>	<b>10.136</b>	<b>14.647</b>	<b>6.081</b>
Cabaceiras do Paraguaçu	100	100	1.200	12.000	720
Cachoeira	6	6	72	12.000	43
Castro Alves	30	30	600	20.000	360

### 3.2.2 Área plantada e colhida, quantidade produzida, rendimento médio e valor das culturas permanentes, segundo o território de identidade e municípios – Bahia – 2009

(continuação)

Território de identidade e municípios	Área plantada (ha)	Área colhida (ha)	Quantidade produzida (t)	Rendimento médio (kg/ha)	Valor da produção (R\$1.000,00)
Conceição do Almeida	34	34	680	20.000	408
Cruz das Almas	70	70	1.400	20.000	840
Governador Mangabeira	30	30	360	12.000	216
Muritiba	327	327	3.924	12.000	2.354
São Felipe	58	58	1.160	20.000	696
Sapeaçu	37	37	740	20.000	444
<b>Médio Rio de Contas</b>	<b>43</b>	<b>43</b>	<b>219</b>	<b>5.093</b>	<b>114</b>
Dário Meira	8	8	44	5.500	25
Ibirataia	35	35	175	5.000	89

#### Maçã

<b>Estado da Bahia</b>	<b>55</b>	<b>55</b>	<b>365</b>	<b>6.636</b>	<b>367</b>
<b>Chapada Diamantina</b>	<b>55</b>	<b>55</b>	<b>365</b>	<b>6.636</b>	<b>367</b>
Bonito	10	10	50	5.000	60
Ibicoara	45	45	315	7.000	307

#### Mamão

<b>Estado da Bahia</b>	<b>15.053</b>	<b>15.053</b>	<b>891.236</b>	<b>59.206</b>	<b>751.125</b>
<b>Irecê</b>	<b>38</b>	<b>38</b>	<b>1.170</b>	<b>30.789</b>	<b>879</b>
Barra do Mendes	1	1	30	30.000	23
Barro Alto	1	1	30	30.000	23
Canarana	1	1	30	30.000	23
Ibipeba	3	3	120	40.000	90
Irecê	2	2	60	30.000	45
Lapão	30	30	900	30.000	675
<b>Velho Chico</b>	<b>322</b>	<b>322</b>	<b>23.930</b>	<b>74.317</b>	<b>10.057</b>
Bom Jesus da Lapa	268	268	20.100	75.000	8.442
Carinhanha	50	50	3.750	75.000	1.575
Paratinga	4	4	80	20.000	40
<b>Chapada Diamantina</b>	<b>174</b>	<b>174</b>	<b>6.225</b>	<b>35.776</b>	<b>4.703</b>
Iraquara	15	15	135	9.000	135
Marcionílio Souza	10	10	300	30.000	225
Morro do Chapéu	45	45	1.800	40.000	1.350
Seabra	2	2	30	15.000	23
Utinga	90	90	3.600	40.000	2.700
Wagner	12	12	360	30.000	270

### 3.2.2 Área plantada e colhida, quantidade produzida, rendimento médio e valor das culturas permanentes, segundo o território de identidade e municípios – Bahia – 2009

(continuação)

Território de identidade e municípios	Área plantada (ha)	Área colhida (ha)	Quantidade produzida (t)	Rendimento médio (kg/ha)	Valor da produção (R\$1.000,00)
<b>Litoral Sul</b>	<b>127</b>	<b>127</b>	<b>1.996</b>	<b>15.717</b>	<b>1.497</b>
Canavieiras	15	15	120	8.000	90
Ilhéus	80	80	1.600	20.000	1.200
Itacaré	12	12	36	3.000	27
Una	20	20	240	12.000	180
<b>Baixo Sul</b>	<b>410</b>	<b>410</b>	<b>7.529</b>	<b>18.363</b>	<b>5.687</b>
Camamu	34	34	612	18.000	459
Gandu	21	21	273	13.000	232
Igrapiúna	12	12	216	18.000	162
Ituberá	18	18	324	18.000	243
Nilo Peçanha	23	23	414	18.000	311
Presidente Tancredo Neves	35	35	630	18.000	473
Taperoá	105	105	1.890	18.000	1.418
Teolândia	4	4	56	14.000	53
Valença	98	98	1.764	18.000	1.323
Wenceslau Guimarães	60	60	1.350	22.500	1.013
<b>Extremo Sul</b>	<b>10.821</b>	<b>10.821</b>	<b>704.056</b>	<b>65.064</b>	<b>633.650</b>
Alcobaça	440	440	29.920	68.000	26.928
Belmonte	830	830	56.440	68.000	50.796
Caravelas	410	410	27.880	68.000	25.092
Eunápolis	380	380	25.840	68.000	23.256
Guaratinga	55	55	3.740	68.000	3.366
Ibirapôã	315	315	21.420	68.000	19.278
Itabela	1.410	1.410	95.880	68.000	86.292
Itamaraju	615	615	41.820	68.000	37.638
Itanhém	11	11	176	16.000	158
Mucuri	495	495	33.660	68.000	30.294
Nova Viçosa	680	680	46.240	68.000	41.616
Porto Seguro	1.800	1.800	122.400	68.000	110.160
Prado	1.120	1.120	76.160	68.000	68.544
Santa Cruz Cabrália	780	780	53.040	68.000	47.736
Teixeira de Freitas	880	880	59.840	68.000	53.856
Vereda	600	600	9.600	16.000	8.640
<b>Vale do Jequiçá</b>	<b>53</b>	<b>53</b>	<b>954</b>	<b>18.000</b>	<b>716</b>
Jiquiriçá	12	12	216	18.000	162
Laje	31	31	558	18.000	419
Mutuípe	10	10	180	18.000	135
<b>Sertão do São Francisco</b>	<b>357</b>	<b>357</b>	<b>8.590</b>	<b>24.062</b>	<b>6.443</b>
Curaçá	185	185	4.532	24.497	3.399
Juazeiro	167	167	4.008	24.000	3.006
Sobradinho	5	5	50	10.000	38

### 3.2.2 Área plantada e colhida, quantidade produzida, rendimento médio e valor das culturas permanentes, segundo o território de identidade e municípios – Bahia – 2009

(continuação)

Território de identidade e municípios	Área plantada (ha)	Área colhida (ha)	Quantidade produzida (t)	Rendimento médio (kg/ha)	Valor da produção (R\$1.000,00)
<b>Oeste Baiano</b>	<b>1.010</b>	<b>1.010</b>	<b>49.490</b>	<b>49.000</b>	<b>42.067</b>
Barreiras	400	400	19.600	49.000	16.660
Formosa do Rio Preto	70	70	3.395	48.500	2.886
Luís Eduardo Magalhães	540	540	26.495	49.065	22.521
<b>Piemonte do Paraguaçu</b>	<b>98</b>	<b>98</b>	<b>2.720</b>	<b>27.755</b>	<b>2.040</b>
Boa Vista do Tupim	18	18	720	40.000	540
Iaçu	20	20	800	40.000	600
Itaberaba	60	60	1.200	20.000	900
<b>Agreste de Alagoinhas/Litoral Norte</b>	<b>541</b>	<b>541</b>	<b>18.312</b>	<b>33.848</b>	<b>13.856</b>
Esplanada	200	200	7.000	35.000	5.250
Mata de São João	40	40	800	20.000	720
Pojuca	1	1	12	12.000	11
Rio Real	300	300	10.500	35.000	7.875
<b>Portal do Sertão</b>	<b>34</b>	<b>34</b>	<b>520</b>	<b>15.294</b>	<b>390</b>
Coração de Maria	30	30	480	16.000	360
Santo Estêvão	4	4	40	10.000	30
<b>Vitória da Conquista</b>	<b>30</b>	<b>30</b>	<b>665</b>	<b>22.167</b>	<b>499</b>
Anagé	10	10	200	20.000	150
Caraíbas	5	5	100	20.000	75
Encruzilhada	5	5	125	25.000	94
Vitória da Conquista	10	10	240	24.000	180
<b>Recôncavo</b>	<b>52</b>	<b>52</b>	<b>591</b>	<b>11.365</b>	<b>483</b>
Cruz das Almas	18	18	234	13.000	198
Maragogipe	6	6	54	9.000	57
Santo Antônio de Jesus	15	15	149	9.933	112
Sapeaçu	8	8	104	13.000	78
Varzedo	5	5	50	10.000	38
<b>Médio Rio de Contas</b>	<b>54</b>	<b>54</b>	<b>931</b>	<b>17.241</b>	<b>769</b>
Barra do Rocha	5	5	115	23.000	115
Dário Meira	5	5	40	8.000	40
Ibirataia	6	6	84	14.000	80
Itagi	10	10	180	18.000	135
Jequié	20	20	400	20.000	300
Ubatã	8	8	112	14.000	99
<b>Bacia do Rio Corrente</b>	<b>833</b>	<b>833</b>	<b>61.975</b>	<b>74.400</b>	<b>26.114</b>
Coribe	312	312	23.400	75.000	9.828
Correntina	23	23	1.725	75.000	725

### 3.2.2 Área plantada e colhida, quantidade produzida, rendimento médio e valor das culturas permanentes, segundo o território de identidade e municípios – Bahia – 2009

(continuação)

Território de identidade e municípios	Área plantada (ha)	Área colhida (ha)	Quantidade produzida (t)	Rendimento médio (kg/ha)	Valor da produção (R\$1.000,00)
Santa Maria da Vitória	103	103	7.725	75.000	3.245
Santana	10	10	250	25.000	188
São Félix do Coribe	385	385	28.875	75.000	12.128
<b>Itaparica</b>	<b>39</b>	<b>39</b>	<b>954</b>	<b>24.462</b>	<b>716</b>
Abaré	16	16	304	19.000	228
Glória	8	8	200	25.000	150
Rodelas	15	15	450	30.000	338
<b>Piemonte Norte do Itapicuru</b>	<b>43</b>	<b>43</b>	<b>424</b>	<b>9.860</b>	<b>384</b>
Campo Formoso	23	23	207	9.000	186
Ponto Novo	17	17	187	11.000	168
Senhor do Bonfim	3	3	30	10.000	30
<b>Metropolitano de Salvador</b>	<b>17</b>	<b>17</b>	<b>204</b>	<b>12.000</b>	<b>184</b>
Camaçari	17	17	204	12.000	184

#### Manga

<b>Estado da Bahia</b>	<b>28.816</b>	<b>28.816</b>	<b>540.158</b>	<b>18.745</b>	<b>285.434</b>
<b>Irecê</b>	<b>341</b>	<b>341</b>	<b>3.049</b>	<b>8.941</b>	<b>1.219</b>
Barra do Mendes	85	85	340	4.000	136
Barro Alto	2	2	10	5.000	4
Canarana	4	4	12	3.000	4
Central	32	32	384	12.000	154
Gentio do Ouro	8	8	48	6.000	19
Ibipeba	40	40	480	12.000	192
Ibititá	15	15	105	7.000	42
Ipupiara	5	5	55	11.000	22
Irecê	15	15	120	8.000	48
Itaguaçu da Bahia	45	45	585	13.000	234
Presidente Dutra	24	24	192	8.000	77
São Gabriel	20	20	240	12.000	96
Uibaí	40	40	400	10.000	160
Xique-Xique	6	6	78	13.000	31
<b>Velho Chico</b>	<b>1.011</b>	<b>1.011</b>	<b>10.158</b>	<b>10.047</b>	<b>4.063</b>
Barra	307	307	3.070	10.000	1.228
Bom Jesus da Lapa	432	432	4.320	10.000	1.728
Brotas de Macaúbas	10	10	110	11.000	44
Carinhanha	30	30	300	10.000	120
Ibotirama	30	30	300	10.000	120
Malhada	6	6	78	13.000	31

### 3.2.2 Área plantada e colhida, quantidade produzida, rendimento médio e valor das culturas permanentes, segundo o território de identidade e municípios – Bahia – 2009

(continuação)

Território de identidade e municípios	Área plantada (ha)	Área colhida (ha)	Quantidade produzida (t)	Rendimento médio (kg/ha)	Valor da produção (R\$1.000,00)
Morpará	5	5	40	8.000	16
Oliveira dos Brejinhos	15	15	180	12.000	72
Paratinga	172	172	1.720	10.000	688
Sítio do Mato	4	4	40	10.000	16
<b>Chapada Diamantina</b>	<b>167</b>	<b>167</b>	<b>2.369</b>	<b>14.186</b>	<b>1.306</b>
Iraquara	5	5	70	14.000	49
Lençóis	5	5	105	21.000	74
Marcionílio Souza	8	8	96	12.000	38
Morro do Chapéu	30	30	300	10.000	141
Mucugê	5	5	100	20.000	70
Rio de Contas	100	100	1.500	15.000	825
Souto Soares	6	6	102	17.000	71
Wagner	8	8	96	12.000	38
<b>Sisal</b>	<b>40</b>	<b>40</b>	<b>504</b>	<b>12.600</b>	<b>224</b>
Biritinga	10	10	90	9.000	36
Candeal	1	1	5	5.000	4
Itiúba	5	5	65	13.000	46
Monte Santo	2	2	60	30.000	24
Quijingue	4	4	120	30.000	48
Serrinha	8	8	64	8.000	26
Tucano	10	10	100	10.000	40
<b>Litoral Sul</b>	<b>65</b>	<b>65</b>	<b>975</b>	<b>15.000</b>	<b>488</b>
Maraú	65	65	975	15.000	488
<b>Extremo Sul</b>	<b>20</b>	<b>20</b>	<b>200</b>	<b>10.000</b>	<b>130</b>
Alcobaça	20	20	200	10.000	130
<b>Sertão do São Francisco</b>	<b>12.228</b>	<b>12.228</b>	<b>293.792</b>	<b>24.026</b>	<b>177.317</b>
Canudos	5	5	100	20.000	40
Casa Nova	1.998	1.998	46.953	23.500	28.172
Curaçá	547	547	13.019	23.801	9.113
Juazeiro	9.187	9.187	225.800	24.578	135.480
Sento Sé	390	390	5.900	15.128	3.304
Sobradinho	100	100	2.000	20.000	1.200
Uauá	1	1	20	20.000	8
<b>Oeste Baiano</b>	<b>710</b>	<b>710</b>	<b>8.850</b>	<b>12.465</b>	<b>3.371</b>
Baianópolis	130	130	1.599	12.300	609
Barreiras	120	120	1.500	12.500	571
Buritirama	10	10	100	10.000	40
Formosa do Rio Preto	110	110	1.397	12.700	531



### 3.2.2 Área plantada e colhida, quantidade produzida, rendimento médio e valor das culturas permanentes, segundo o território de identidade e municípios – Bahia – 2009

(continuação)

Território de identidade e municípios	Área plantada (ha)	Área colhida (ha)	Quantidade produzida (t)	Rendimento médio (kg/ha)	Valor da produção (R\$1.000,00)
Luís Eduardo Magalhães	70	70	882	12.600	336
Riachão das Neves	100	100	1.250	12.500	476
São Desidério	170	170	2.122	12.482	808
<b>Bacia do Paramirim</b>	<b>198</b>	<b>198</b>	<b>2.544</b>	<b>12.848</b>	<b>1.024</b>
Boquira	7	7	70	10.000	28
Caturama	40	40	520	13.000	208
Érico Cardoso	30	30	450	15.000	180
Ibipitanga	3	3	30	10.000	12
Macaúbas	55	55	660	12.000	264
Paramirim	58	58	754	13.000	302
Rio do Pires	5	5	60	12.000	30
<b>Sertão Produtivo</b>	<b>11.579</b>	<b>11.579</b>	<b>178.506</b>	<b>15.416</b>	<b>79.802</b>
Brumado	25	25	375	15.000	150
Contendas do Sincorá	26	26	1.040	40.000	416
Dom Basílio	3.500	3.500	52.500	15.000	21.000
Guanambi	160	160	2.400	15.000	960
Ituaçu	500	500	10.000	20.000	4.000
Livramento de Nossa Senhora	7.000	7.000	105.000	15.000	50.400
Palmas de Monte Alto	3	3	36	12.000	14
Sebastião Laranjeiras	65	65	975	15.000	390
Tanhaçu	300	300	6.180	20.600	2.472
<b>Piemonte do Paraguaçu</b>	<b>851</b>	<b>851</b>	<b>14.760</b>	<b>17.344</b>	<b>5.980</b>
Iaçu	250	250	3.750	15.000	1.500
Itaberaba	500	500	10.000	20.000	4.000
Miguel Calmon	35	35	350	10.000	140
Mundo Novo	20	20	200	10.000	124
Piritiba	20	20	200	10.000	112
Ruy Barbosa	26	26	260	10.000	104
<b>Bacia do Jacuípe</b>	<b>9</b>	<b>9</b>	<b>48</b>	<b>5.333</b>	<b>31</b>
Riachão do Jacuípe	8	8	40	5.000	28
São José do Jacuípe	1	1	8	8.000	3
<b>Piemonte da Diamantina</b>	<b>46</b>	<b>46</b>	<b>495</b>	<b>10.761</b>	<b>198</b>
Caém	6	6	60	10.000	24
Jacobina	25	25	275	11.000	110
Mirangaba	10	10	100	10.000	40
Saúde	5	5	60	12.000	24
<b>Semiárido Nordeste II</b>	<b>194</b>	<b>194</b>	<b>2.051</b>	<b>10.572</b>	<b>826</b>
Banzaê	50	50	500	10.000	200

### 3.2.2 Área plantada e colhida, quantidade produzida, rendimento médio e valor das culturas permanentes, segundo o território de identidade e municípios – Bahia – 2009

(continuação)

Território de identidade e municípios	Área plantada (ha)	Área colhida (ha)	Quantidade produzida (t)	Rendimento médio (kg/ha)	Valor da produção (R\$1.000,00)
Cícero Dantas	5	5	53	10.600	24
Cipó	5	5	55	11.000	22
Euclides da Cunha	4	4	120	30.000	48
Fátima	5	5	53	10.600	24
Paripiranga	5	5	50	10.000	20
Ribeira do Amparo	20	20	220	11.000	88
Ribeira do Pombal	100	100	1.000	10.000	400
<b>Portal do Sertão</b>	<b>31</b>	<b>31</b>	<b>154</b>	<b>4.968</b>	<b>78</b>
Água Fria	13	13	78	6.000	31
Santanópolis	7	7	21	3.000	8
Tanquinho	11	11	55	5.000	39
<b>Vitória da Conquista</b>	<b>256</b>	<b>256</b>	<b>3.828</b>	<b>14.953</b>	<b>1.531</b>
Anagé	70	70	700	10.000	280
Caraibas	120	120	1.200	10.000	480
Condeúba	10	10	100	10.000	40
Maetinga	4	4	56	14.000	22
Mirante	40	40	1.600	40.000	640
Piripá	2	2	32	16.000	13
Presidente Jânio Quadros	10	10	140	14.000	56
<b>Recôncavo</b>	<b>21</b>	<b>21</b>	<b>315</b>	<b>15.000</b>	<b>149</b>
Santo Amaro	9	9	135	15.000	77
Saubara	12	12	180	15.000	72
<b>Médio Rio de Contas</b>	<b>27</b>	<b>27</b>	<b>608</b>	<b>22.519</b>	<b>243</b>
Itagi	10	10	200	20.000	80
Jequié	15	15	330	22.000	132
Manoel Vitorino	2	2	78	39.000	31
<b>Bacia do Rio Corrente</b>	<b>510</b>	<b>510</b>	<b>9.824</b>	<b>19.263</b>	<b>3.930</b>
Brejolândia	11	11	132	12.000	53
Coribe	15	15	300	20.000	120
Correntina	12	12	240	20.000	96
Jaborandi	8	8	160	20.000	64
Santa Maria da Vitória	49	49	980	20.000	392
Santana	120	120	2.160	18.000	864
São Félix do Coribe	289	289	5.780	20.000	2.312
Tabocas do Brejo Velho	6	6	72	12.000	29
<b>Itaparica</b>	<b>360</b>	<b>360</b>	<b>4.870</b>	<b>13.528</b>	<b>1.948</b>
Abaré	240	240	3.360	14.000	1.344
Chorrochó	20	20	260	13.000	104

### 3.2.2 Área plantada e colhida, quantidade produzida, rendimento médio e valor das culturas permanentes, segundo o território de identidade e municípios – Bahia – 2009

(continuação)

Território de identidade e municípios	Área plantada (ha)	Área colhida (ha)	Quantidade produzida (t)	Rendimento médio (kg/ha)	Valor da produção (R\$1.000,00)
Glória	30	30	390	13.000	156
Paulo Afonso	20	20	260	13.000	104
Rodelas	50	50	600	12.000	240
<b>Piemonte Norte do Itapicuru</b>	<b>97</b>	<b>97</b>	<b>1.158</b>	<b>11.938</b>	<b>807</b>
Antônio Gonçalves	8	8	112	14.000	78
Caldeirão Grande	2	2	12	6.000	5
Campo Formoso	29	29	348	12.000	244
Jaguarari	7	7	84	12.000	59
Pindobaçu	5	5	70	14.000	49
Ponto Novo	36	36	432	12.000	302
Senhor do Bonfim	10	10	100	10.000	70
<b>Metropolitano de Salvador</b>	<b>55</b>	<b>55</b>	<b>1.100</b>	<b>20.000</b>	<b>770</b>
Itaparica	20	20	400	20.000	280
Lauro de Freitas	3	3	60	20.000	42
Simões Filho	2	2	40	20.000	28
Vera Cruz	30	30	600	20.000	420
<b>Maracujá</b>					
<b>Estado da Bahia</b>	<b>23.227</b>	<b>23.227</b>	<b>322.755</b>	<b>13.895</b>	<b>293.059</b>
<b>Irecê</b>	<b>53</b>	<b>53</b>	<b>560</b>	<b>10.566</b>	<b>504</b>
Canarana	5	5	50	10.000	45
Ibipeba	10	10	80	8.000	72
Ibititá	3	3	48	16.000	43
Irecê	3	3	48	16.000	43
João Dourado	1	1	14	14.000	13
Jussara	30	30	300	10.000	270
São Gabriel	1	1	20	20.000	18
<b>Velho Chico</b>	<b>246</b>	<b>246</b>	<b>3.444</b>	<b>14.000</b>	<b>3.100</b>
Bom Jesus da Lapa	196	196	2.744	14.000	2.470
Serra do Ramalho	50	50	700	14.000	630
<b>Chapada Diamantina</b>	<b>185</b>	<b>185</b>	<b>2.723</b>	<b>14.719</b>	<b>2.482</b>
Bonito	20	20	200	10.000	192
Ibitiara	1	1	10	10.000	9
Iraquara	10	10	140	14.000	140
Marcionílio Souza	10	10	110	11.000	99
Morro do Chapéu	60	60	900	15.000	810
Mucugê	30	30	750	25.000	675
Novo Horizonte	3	3	36	12.000	32

### 3.2.2 Área plantada e colhida, quantidade produzida, rendimento médio e valor das culturas permanentes, segundo o território de identidade e municípios – Bahia – 2009

(continuação)

Território de identidade e municípios	Área plantada (ha)	Área colhida (ha)	Quantidade produzida (t)	Rendimento médio (kg/ha)	Valor da produção (R\$1.000,00)
Palmeiras	5	5	55	11.000	55
Seabra	2	2	30	15.000	27
Utinga	18	18	180	10.000	162
Wagner	26	26	312	12.000	281
<b>Sisal</b>	<b>20</b>	<b>20</b>	<b>120</b>	<b>6.000</b>	<b>156</b>
Birtinga	20	20	120	6.000	156
<b>Litoral Sul</b>	<b>98</b>	<b>98</b>	<b>1.019</b>	<b>10.398</b>	<b>929</b>
Almadina	5	5	25	5.000	23
Canavieiras	10	10	70	7.000	63
Ibirapitanga	20	20	220	11.000	209
Ilhéus	30	30	390	13.000	351
Itacaré	10	10	70	7.000	63
Itajuípe	10	10	120	12.000	108
Una	10	10	100	10.000	90
Uruçuca	3	3	24	8.000	22
<b>Baixo Sul</b>	<b>612</b>	<b>612</b>	<b>9.262</b>	<b>15.134</b>	<b>8.365</b>
Aratuípe	20	20	240	12.000	216
Camamu	25	25	450	18.000	405
Gandu	32	32	352	11.000	334
Igrapiúna	14	14	252	18.000	227
Ituberá	14	14	252	18.000	227
Jaguaripe	27	27	378	14.000	340
Nilo Peçanha	7	7	126	18.000	113
Piraí do Norte	21	21	378	18.000	340
Presidente Tancredo Neves	155	155	2.790	18.000	2.511
Taperoá	45	45	810	18.000	729
Teolândia	12	12	144	12.000	142
Valença	90	90	1.620	18.000	1.458
Wenceslau Guimarães	150	150	1.470	9.800	1.323
<b>Extremo Sul</b>	<b>761</b>	<b>761</b>	<b>18.749</b>	<b>24.637</b>	<b>18.266</b>
Alcobaça	60	60	6.600	110.000	6.600
Belmonte	6	6	90	15.000	81
Caravelas	76	76	1.900	25.000	1.900
Eunápolis	100	100	1.000	10.000	900
Ibirapoã	16	16	320	20.000	288
Itamaraju	25	25	575	23.000	575
Itanhém	4	4	110	27.500	99
Medeiros Neto	21	21	420	20.000	378
Mucuri	19	19	323	17.000	291
Nova Viçosa	25	25	500	20.000	450

### 3.2.2 Área plantada e colhida, quantidade produzida, rendimento médio e valor das culturas permanentes, segundo o território de identidade e municípios – Bahia – 2009

(continuação)

Território de identidade e municípios	Área plantada (ha)	Área colhida (ha)	Quantidade produzida (t)	Rendimento médio (kg/ha)	Valor da produção (R\$1.000,00)
Porto Seguro	39	39	585	15.000	527
Prado	300	300	4.840	16.133	4.840
Santa Cruz Cabrália	10	10	150	15.000	135
Teixeira de Freitas	49	49	1.127	23.000	1.014
Vereda	11	11	209	19.000	188
<b>Vale do Jequiçá</b>	<b>2.988</b>	<b>2.988</b>	<b>39.363</b>	<b>13.174</b>	<b>35.427</b>
Amargosa	52	52	936	18.000	842
Brejões	184	184	2.300	12.500	2.070
Cravolândia	75	75	825	11.000	743
Elísio Medrado	30	30	360	12.000	324
Irajuba	55	55	715	13.000	644
Iramaia	60	60	900	15.000	810
Itaquara	143	143	1.788	12.503	1.609
Itiruçu	548	548	6.850	12.500	6.165
Jaguaquara	710	710	9.088	12.800	8.179
Jiquiriçá	12	12	216	18.000	194
Lafayette Coutinho	130	130	1.950	15.000	1.755
Lagedo do Tabocal	280	280	3.500	12.500	3.150
Laje	125	125	2.250	18.000	2.025
Maracás	210	210	3.045	14.500	2.741
Mutuípe	16	16	288	18.000	259
Nova Itarana	62	62	744	12.000	670
Planaltino	65	65	819	12.600	737
Santa Inês	21	21	269	12.810	242
Ubaíra	210	210	2.520	12.000	2.268
<b>Sertão do São Francisco</b>	<b>1.435</b>	<b>1.435</b>	<b>27.265</b>	<b>19.000</b>	<b>24.539</b>
Curaçá	50	50	1.250	25.000	1.125
Juazeiro	1.325	1.325	25.175	19.000	22.658
Sobradinho	60	60	840	14.000	756
<b>Oeste Baiano</b>	<b>209</b>	<b>209</b>	<b>4.218</b>	<b>20.182</b>	<b>4.281</b>
Barreiras	25	25	600	24.000	609
Formosa do Rio Preto	86	86	2.064	24.000	2.095
Luís Eduardo Magalhães	70	70	882	12.600	895
São Desidério	28	28	672	24.000	682
<b>Bacia do Paramirim</b>	<b>115</b>	<b>115</b>	<b>1.300</b>	<b>11.304</b>	<b>1.170</b>
Caturama	30	30	300	10.000	270
Érico Cardoso	20	20	220	11.000	198
Paramirim	50	50	600	12.000	540
Rio do Pires	15	15	180	12.000	162

### 3.2.2 Área plantada e colhida, quantidade produzida, rendimento médio e valor das culturas permanentes, segundo o território de identidade e municípios – Bahia – 2009

(continuação)

Território de identidade e municípios	Área plantada (ha)	Área colhida (ha)	Quantidade produzida (t)	Rendimento médio (kg/ha)	Valor da produção (R\$1.000,00)
<b>Sertão Produtivo</b>	<b>9.287</b>	<b>9.287</b>	<b>139.847</b>	<b>15.058</b>	<b>125.863</b>
Caculé	8	8	60	7.500	54
Caetité	30	30	345	11.500	311
Contendas do Sincorá	80	80	1.440	18.000	1.296
Dom Basílio	5.000	5.000	75.000	15.000	67.500
Guanambi	3	3	54	18.000	49
Ibiassucê	6	6	48	8.000	43
Livramento de Nossa Senhora	4.000	4.000	60.000	15.000	54.000
Sebastião Laranjeiras	60	60	900	15.000	810
Tanhaçu	100	100	2.000	20.000	1.800
<b>Piemonte do Paraguaçu</b>	<b>120</b>	<b>120</b>	<b>1.882</b>	<b>15.683</b>	<b>1.694</b>
Iaçu	20	20	400	20.000	360
Itaberaba	8	8	120	15.000	108
Miguel Calmon	2	2	12	6.000	11
Piritiba	30	30	450	15.000	405
Tapiramutá	60	60	900	15.000	810
<b>Piemonte da Diamantina</b>	<b>14</b>	<b>14</b>	<b>76</b>	<b>5.429</b>	<b>69</b>
Caém	2	2	12	6.000	11
Capim Grosso	6	6	30	5.000	27
Mirangaba	2	2	12	6.000	11
Saúde	4	4	22	5.500	20
<b>Semiárido Nordeste II</b>	<b>100</b>	<b>100</b>	<b>600</b>	<b>6.000</b>	<b>540</b>
Nova Soure	100	100	600	6.000	540
<b>Agreste de Alagoinhas/Litoral Norte</b>	<b>5.457</b>	<b>5.457</b>	<b>51.529</b>	<b>9.443</b>	<b>46.508</b>
Acajutiba	5	5	30	6.000	27
Alagoinhas	18	18	126	7.000	113
Aporá	5	5	50	10.000	45
Araçás	4	4	28	7.000	26
Conde	100	100	800	8.000	720
Crisópolis	20	20	200	10.000	180
Entre Rios	20	20	80	4.000	76
Esplanada	1.000	1.000	8.000	8.000	7.200
Inhambupe	200	200	2.000	10.000	1.900
Itapicuru	200	200	1.600	8.000	1.440
Jandaíra	800	800	8.000	10.000	7.200
Olindina	30	30	180	6.000	162
Pojuca	5	5	35	7.000	39
Rio Real	3.000	3.000	30.000	10.000	27.000
Sátiro Dias	50	50	400	8.000	380

### 3.2.2 Área plantada e colhida, quantidade produzida, rendimento médio e valor das culturas permanentes, segundo o território de identidade e municípios – Bahia – 2009

(continuação)

Território de identidade e municípios	Área plantada (ha)	Área colhida (ha)	Quantidade produzida (t)	Rendimento médio (kg/ha)	Valor da produção (R\$1.000,00)
<b>Portal do Sertão</b>	<b>164</b>	<b>164</b>	<b>2.861</b>	<b>17.445</b>	<b>2.624</b>
Água Fria	4	4	72	18.000	65
Amélia Rodrigues	6	6	81	13.500	97
Conceição da Feira	2	2	20	10.000	18
Conceição do Jacuípe	12	12	216	18.000	194
Coração de Maria	20	20	360	18.000	324
Feira de Santana	30	30	540	18.000	486
Ipecaetá	3	3	54	18.000	49
Irará	23	23	414	18.000	373
Santa Bárbara	14	14	252	18.000	227
Santanópolis	3	3	54	18.000	49
Santo Estêvão	17	17	306	18.000	275
São Gonçalo dos Campos	24	24	432	18.000	389
Teodoro Sampaio	6	6	60	10.000	78
<b>Vitória da Conquista</b>	<b>499</b>	<b>499</b>	<b>6.438</b>	<b>12.902</b>	<b>5.824</b>
Anagé	20	20	140	7.000	126
Barra do Choça	100	100	1.200	12.000	1.080
Encruzilhada	29	29	348	12.000	313
Mirante	150	150	2.250	15.000	2.025
Planalto	30	30	300	10.000	300
Poções	70	70	700	10.000	630
Vitória da Conquista	100	100	1.500	15.000	1.350
<b>Recôncavo</b>	<b>110</b>	<b>110</b>	<b>1.271</b>	<b>11.555</b>	<b>1.195</b>
Cabaceiras do Paraguaçu	4	4	40	10.000	36
Cachoeira	10	10	100	10.000	90
Cruz das Almas	4	4	76	19.000	71
Dom Macedo Costa	5	5	58	11.600	52
Governador Mangabeira	7	7	70	10.000	63
Maragogipe	8	8	80	10.000	72
Muniz Ferreira	10	10	138	13.800	124
Muritiba	3	3	30	10.000	27
Santo Amaro	12	12	120	10.000	132
Santo Antônio de Jesus	25	25	275	11.000	248
São Felipe	5	5	95	19.000	88
São Félix	2	2	20	10.000	18
São Sebastião do Passé	6	6	48	8.000	62
Sapeaçu	4	4	76	19.000	71
Varzedo	5	5	45	9.000	41
<b>Médio Rio de Contas</b>	<b>547</b>	<b>547</b>	<b>7.866</b>	<b>14.380</b>	<b>7.212</b>
Aiquara	10	10	180	18.000	162
Apurema	100	100	1.300	13.000	1.170

### 3.2.2 Área plantada e colhida, quantidade produzida, rendimento médio e valor das culturas permanentes, segundo o território de identidade e municípios – Bahia – 2009

(continuação)

Território de identidade e municípios	Área plantada (ha)	Área colhida (ha)	Quantidade produzida (t)	Rendimento médio (kg/ha)	Valor da produção (R\$1.000,00)
Barra do Rocha	15	15	180	12.000	162
Boa Nova	50	50	600	12.000	540
Dário Meira	25	25	300	12.000	375
Ibirataia	40	40	440	11.000	396
Ipiaú	15	15	150	10.000	135
Itagi	50	50	750	15.000	675
Itagibá	8	8	84	10.500	76
Itamari	10	10	110	11.000	121
Jequié	22	22	440	20.000	396
Jitaúna	40	40	800	20.000	720
Manoel Vitorino	100	100	1.800	18.000	1.620
Nova Ibiá	12	12	132	11.000	124
Ubatã	50	50	600	12.000	540
<b>Bacia do Rio Corrente</b>	<b>85</b>	<b>85</b>	<b>1.275</b>	<b>15.000</b>	<b>1.148</b>
Santana	85	85	1.275	15.000	1.148
<b>Itaparica</b>	<b>114</b>	<b>114</b>	<b>967</b>	<b>8.482</b>	<b>1.035</b>
Abaré	8	8	96	12.000	86
Glória	12	12	108	9.000	97
Rodelas	3	3	48	16.000	43
Caldeirão Grande	10	10	90	9.000	81
Campo Formoso	57	57	371	6.509	445
Ponto Novo	20	20	220	11.000	242
Senhor do Bonfim	4	4	34	8.500	41
<b>Metropolitano de Salvador</b>	<b>8</b>	<b>8</b>	<b>120</b>	<b>15.000</b>	<b>132</b>
Camaçari	8	8	120	15.000	132
<b>Marmelo</b>					
<b>Estado da Bahia</b>	<b>50</b>	<b>50</b>	<b>250</b>	<b>5.000</b>	<b>750</b>
<b>Chapada Diamantina</b>	<b>50</b>	<b>50</b>	<b>250</b>	<b>5.000</b>	<b>750</b>
Morro do Chapéu	50	50	250	5.000	750
<b>Palmito</b>					
<b>Estado da Bahia</b>	<b>3.143</b>	<b>3.143</b>	<b>21.563</b>	<b>6.860</b>	<b>6.578</b>
<b>Litoral Sul</b>	<b>324</b>	<b>324</b>	<b>531</b>	<b>1.639</b>	<b>239</b>
Arataca	100	100	150	1.500	68
Buerarema	20	20	34	1.700	15



### 3.2.2 Área plantada e colhida, quantidade produzida, rendimento médio e valor das culturas permanentes, segundo o território de identidade e municípios – Bahia – 2009

(continuação)

Território de identidade e municípios	Área plantada (ha)	Área colhida (ha)	Quantidade produzida (t)	Rendimento médio (kg/ha)	Valor da produção (R\$1.000,00)
Camacan	80	80	136	1.700	61
Floresta Azul	2	2	3	1.500	1
Ibirapitanga	84	84	151	1.798	68
Jussari	18	18	27	1.500	12
Santa Luzia	20	20	30	1.500	14
<b>Baixo Sul</b>	<b>2.592</b>	<b>2.592</b>	<b>20.736</b>	<b>8.000</b>	<b>6.221</b>
Camamu	590	590	4.720	8.000	1.416
Igrapiúna	1.130	1.130	9.040	8.000	2.712
Ituberá	520	520	4.160	8.000	1.248
Nilo Peçanha	35	35	280	8.000	84
Pirai do Norte	145	145	1.160	8.000	348
Presidente Tancredo Neves	12	12	96	8.000	29
Taperoá	135	135	1.080	8.000	324
Valença	25	25	200	8.000	60
<b>Extremo Sul</b>	<b>82</b>	<b>82</b>	<b>108</b>	<b>1.317</b>	<b>49</b>
Itanhém	51	51	70	1.373	32
Nova Viçosa	6	6	11	1.833	5
Prado	25	25	27	1.080	12
<b>Médio Rio de Contas</b>	<b>145</b>	<b>145</b>	<b>188</b>	<b>1.297</b>	<b>69</b>
Barra do Rocha	5	5	14	2.800	6
Ibirataia	40	40	74	1.850	33
Itagi	100	100	100	1.000	30
<b>Pimenta-do-reino</b>					
<b>Estado da Bahia</b>	<b>1.728</b>	<b>1.728</b>	<b>4.004</b>	<b>2.317</b>	<b>14.378</b>
<b>Chapada Diamantina</b>	<b>5</b>	<b>5</b>	<b>10</b>	<b>2.000</b>	<b>35</b>
Utinga	5	5	10	2.000	35
<b>Litoral Sul</b>	<b>61</b>	<b>61</b>	<b>222</b>	<b>3.639</b>	<b>855</b>
Arataca	1	1	2	2.000	7
Ilhéus	4	4	20	5.000	80
Maraú	15	15	64	4.267	224
Santa Luzia	16	16	56	3.500	224
Una	20	20	60	3.000	240
Uruçuca	5	5	20	4.000	80
<b>Baixo Sul</b>	<b>991</b>	<b>991</b>	<b>1.587</b>	<b>1.601</b>	<b>5.558</b>
Camamu	70	70	98	1.400	343

### 3.2.2 Área plantada e colhida, quantidade produzida, rendimento médio e valor das culturas permanentes, segundo o território de identidade e municípios – Bahia – 2009

(continuação)

Território de identidade e municípios	Área plantada (ha)	Área colhida (ha)	Quantidade produzida (t)	Rendimento médio (kg/ha)	Valor da produção (R\$1.000,00)
Gandu	30	30	48	1.600	168
Igrapiúna	18	18	25	1.389	88
Ituberá	230	230	322	1.400	1.127
Jaguaripe	5	5	11	2.200	39
Nilo Peçanha	65	65	91	1.400	319
Pirai do Norte	15	15	21	1.400	74
Presidente Tancredo Neves	120	120	168	1.400	588
Taperoá	155	155	217	1.400	760
Teolândia	10	10	23	2.300	81
Valença	160	160	224	1.400	784
Wenceslau Guimarães	113	113	339	3.000	1.187
<b>Extremo Sul</b>	<b>608</b>	<b>608</b>	<b>2.057</b>	<b>3.383</b>	<b>7.486</b>
Alcobaça	130	130	450	3.462	1.575
Belmonte	25	25	25	1.000	100
Caravelas	50	50	160	3.200	560
Eunápolis	69	69	242	3.507	968
Ibirapoã	10	10	31	3.100	109
Itabela	10	10	38	3.800	152
Itamaraju	75	75	263	3.507	921
Itanhém	43	43	129	3.000	452
Jucuruçu	40	40	140	3.500	490
Porto Seguro	48	48	192	4.000	768
Prado	90	90	315	3.500	1.103
Santa Cruz Cabrália	18	18	72	4.000	288
<b>Vale do Jequiçá</b>	<b>27</b>	<b>27</b>	<b>37</b>	<b>1.370</b>	<b>131</b>
Jiquiriçá	10	10	13	1.300	46
Laje	9	9	13	1.444	46
Mutuípe	8	8	11	1.375	39
<b>Recôncavo</b>	<b>7</b>	<b>7</b>	<b>14</b>	<b>2.000</b>	<b>49</b>
Nazaré	5	5	10	2.000	35
Santo Antônio de Jesus	2	2	4	2.000	14
<b>Médio Rio de Contas</b>	<b>29</b>	<b>29</b>	<b>77</b>	<b>2.655</b>	<b>272</b>
Ibirataia	4	4	7	1.750	25
Itagi	5	5	14	2.800	49
Itamari	2	2	4	2.000	15
Jequié	5	5	15	3.000	53
Jitaúna	10	10	30	3.000	105
Nova Ibiá	3	3	7	2.333	25

### 3.2.2 Área plantada e colhida, quantidade produzida, rendimento médio e valor das culturas permanentes, segundo o território de identidade e municípios – Bahia – 2009

(continuação)

Território de identidade e municípios	Área plantada (ha)	Área colhida (ha)	Quantidade produzida (t)	Rendimento médio (kg/ha)	Valor da produção (R\$1.000,00)
<b>Sisal ou agave (fibra)</b>					
<b>Estado da Bahia</b>	<b>260.044</b>	<b>260.044</b>	<b>268.823</b>	<b>1.033</b>	<b>237.295</b>
<b>Irecê</b>	<b>2.860</b>	<b>2.860</b>	<b>2.618</b>	<b>915</b>	<b>2.416</b>
Barra do Mendes	120	120	108	900	97
Barro Alto	250	250	175	700	166
Cafarnaum	80	80	56	700	53
Canarana	520	520	468	900	445
Ibipeba	250	250	225	900	209
Ibititá	300	300	270	900	257
João Dourado	120	120	96	800	90
Mulungu do Morro	1.200	1.200	1.200	1.000	1.080
Presidente Dutra	20	20	20	1.000	19
<b>Chapada Diamantina</b>	<b>990</b>	<b>990</b>	<b>942</b>	<b>952</b>	<b>808</b>
Bonito	20	20	14	700	13
Iraquara	630	630	630	1.000	536
Morro do Chapéu	120	120	84	700	76
Souto Soares	200	200	200	1.000	170
Utinga	20	20	14	700	13
<b>Sisal</b>	<b>123.839</b>	<b>123.839</b>	<b>150.080</b>	<b>1.212</b>	<b>128.175</b>
Araci	15.000	15.000	16.500	1.100	14.025
Barrocas	5.800	5.800	6.960	1.200	5.916
Cansanção	5.000	5.000	4.000	800	3.600
Conceição do Coité	22.000	22.000	30.360	1.380	25.806
Itiúba	4.780	4.780	4.063	850	3.860
Monte Santo	5.000	5.000	4.000	800	3.400
Nordestina	2.000	2.000	1.600	800	1.360
Queimadas	5.000	5.000	4.000	800	3.400
Quijingue	4.000	4.000	2.800	700	2.380
Retirolândia	6.000	6.000	8.280	1.380	7.038
Santaluz	30.000	30.000	41.400	1.380	35.190
São Domingos	6.000	6.000	8.280	1.380	7.038
Serrinha	9	9	7	778	6
Teofilândia	900	900	990	1.100	842
Tucano	350	350	280	800	238
Valente	12.000	12.000	16.560	1.380	14.076
<b>Vale do Jequiriçá</b>	<b>2.180</b>	<b>2.180</b>	<b>1.525</b>	<b>700</b>	<b>1.448</b>
Brejões	530	530	371	700	352
Cravolândia	142	142	99	697	94
Irajuba	218	218	153	702	145

### 3.2.2 Área plantada e colhida, quantidade produzida, rendimento médio e valor das culturas permanentes, segundo o território de identidade e municípios – Bahia – 2009

(continuação)

Território de identidade e municípios	Área plantada (ha)	Área colhida (ha)	Quantidade produzida (t)	Rendimento médio (kg/ha)	Valor da produção (R\$1.000,00)
Milagres	132	132	92	697	87
Nova Itarana	800	800	560	700	532
Planaltino	116	116	81	698	77
Santa Inês	242	242	169	698	161
<b>Sertão do São Francisco</b>	<b>1.500</b>	<b>1.500</b>	<b>1.200</b>	<b>800</b>	<b>1.020</b>
Canudos	700	700	560	800	476
Uauá	800	800	640	800	544
<b>Piemonte do Paraguaçu</b>	<b>1.034</b>	<b>1.034</b>	<b>740</b>	<b>716</b>	<b>648</b>
Itatim	28	28	25	893	22
Miguel Calmon	200	200	150	750	128
Piritiba	300	300	210	700	179
Santa Terezinha	6	6	5	833	4
Tapiramutá	500	500	350	700	315
<b>Bacia do Jacuípe</b>	<b>4.170</b>	<b>4.170</b>	<b>3.673</b>	<b>881</b>	<b>3.201</b>
Capela do Alto Alegre	325	325	293	902	264
Gavião	455	455	410	901	369
Mairi	100	100	100	1.000	85
Nova Fátima	520	520	468	900	421
Pé de Serra	195	195	176	903	158
Quixabeira	200	200	100	500	85
Riachão do Jacuípe	260	260	234	900	211
São José do Jacuípe	2.000	2.000	1.800	900	1.530
Várzea do Poço	115	115	92	800	78
<b>Piemonte da Diamantina</b>	<b>44.050</b>	<b>44.050</b>	<b>36.643</b>	<b>832</b>	<b>31.785</b>
Caém	50	50	38	760	32
Capim Grosso	1.000	1.000	750	750	713
Jacobina	12.000	12.000	8.800	733	7.568
Mirangaba	6.250	6.250	5.000	800	4.250
Ourolândia	10.000	10.000	8.400	840	7.140
Serrolândia	550	550	495	900	446
Umburanas	5.200	5.200	4.160	800	3.536
Várzea Nova	9.000	9.000	9.000	1.000	8.100
<b>Semiárido Nordeste II</b>	<b>400</b>	<b>400</b>	<b>320</b>	<b>800</b>	<b>272</b>
Euclides da Cunha	400	400	320	800	272
<b>Piemonte Norte do Itapicuru</b>	<b>79.021</b>	<b>79.021</b>	<b>71.082</b>	<b>900</b>	<b>67.524</b>
Andorinha	58	58	52	897	49
Caldeirão Grande	70	70	45	643	41
Campo Formoso	78.610	78.610	70.749	900	67.212

### 3.2.2 Área plantada e colhida, quantidade produzida, rendimento médio e valor das culturas permanentes, segundo o território de identidade e municípios – Bahia – 2009

(continuação)

Território de identidade e municípios	Área plantada (ha)	Área colhida (ha)	Quantidade produzida (t)	Rendimento médio (kg/ha)	Valor da produção (R\$1.000,00)
Pindobaçu	43	43	37	860	33
Ponto Novo	240	240	199	829	189

#### Tangerina

<b>Estado da Bahia</b>	<b>854</b>	<b>854</b>	<b>15.708</b>	<b>18.393</b>	<b>6.308</b>
<b>Baixo Sul</b>	<b>13</b>	<b>13</b>	<b>150</b>	<b>11.538</b>	<b>100</b>
Gandu	5	5	50	10.000	35
Wenceslau Guimarães	8	8	100	12.500	65
<b>Extremo Sul</b>	<b>5</b>	<b>5</b>	<b>50</b>	<b>10.000</b>	<b>20</b>
Prado	5	5	50	10.000	20
<b>Oeste Baiano</b>	<b>65</b>	<b>65</b>	<b>780</b>	<b>12.000</b>	<b>273</b>
Barreiras	60	60	720	12.000	252
São Desidério	5	5	60	12.000	21
<b>Piemonte da Diamantina</b>	<b>4</b>	<b>4</b>	<b>22</b>	<b>5.500</b>	<b>11</b>
Jacobina	4	4	22	5.500	11
<b>Agreste de Alagoinhas/Litoral Norte</b>	<b>350</b>	<b>350</b>	<b>7.000</b>	<b>20.000</b>	<b>2.800</b>
Rio Real	350	350	7.000	20.000	2.800
<b>Recôncavo</b>	<b>407</b>	<b>407</b>	<b>7.626</b>	<b>18.737</b>	<b>3.050</b>
Castro Alves	12	12	300	25.000	120
Conceição do Almeida	11	11	253	23.000	101
Cruz das Almas	14	14	322	23.000	129
Santo Antônio de Jesus	350	350	6.300	18.000	2.520
São Felipe	9	9	198	22.000	79
Sapeaçu	11	11	253	23.000	101
<b>Médio Rio de Contas</b>	<b>10</b>	<b>10</b>	<b>80</b>	<b>8.000</b>	<b>55</b>
Ibirataia	5	5	25	5.000	18
Ubatã	5	5	55	11.000	37

#### Urucum (semente)

<b>Estado da Bahia</b>	<b>1.050</b>	<b>1.050</b>	<b>949</b>	<b>903</b>	<b>1.212</b>
<b>Baixo Sul</b>	<b>309</b>	<b>309</b>	<b>309</b>	<b>1.000</b>	<b>459</b>
Camamu	35	35	35	1.000	53
Gandu	3	3	3	1.000	3
Igrapiúna	10	10	10	1.000	15

### 3.2.2 Área plantada e colhida, quantidade produzida, rendimento médio e valor das culturas permanentes, segundo o território de identidade e municípios – Bahia – 2009

(continuação)

Território de identidade e municípios	Área plantada (ha)	Área colhida (ha)	Quantidade produzida (t)	Rendimento médio (kg/ha)	Valor da produção (R\$1.000,00)
Ituberá	18	18	18	1.000	27
Nilo Peçanha	20	20	20	1.000	26
Piraí do Norte	8	8	8	1.000	12
Presidente Tancredo Neves	10	10	10	1.000	15
Taperoá	120	120	120	1.000	180
Valença	85	85	85	1.000	128
<b>Extremo Sul</b>	<b>714</b>	<b>714</b>	<b>614</b>	<b>860</b>	<b>716</b>
Alcobaça	280	280	168	600	185
Caravelas	105	105	35	333	53
Eunápolis	50	50	100	2.000	110
Itabela	40	40	60	1.500	66
Itamaraju	120	120	82	683	90
Porto Seguro	70	70	105	1.500	116
Prado	49	49	64	1.306	96
<b>Vale do Jequiçá</b>	<b>18</b>	<b>18</b>	<b>18</b>	<b>1.000</b>	<b>27</b>
Jiquiriçá	6	6	6	1.000	9
Laje	6	6	6	1.000	9
Mutuípe	6	6	6	1.000	9
<b>Vitória da Conquista</b>	<b>9</b>	<b>9</b>	<b>8</b>	<b>889</b>	<b>12</b>
Vitória da Conquista	9	9	8	889	12

#### Uva

<b>Estado da Bahia</b>	<b>3.724</b>	<b>3.724</b>	<b>90.508</b>	<b>24.303</b>	<b>215.430</b>
<b>Velho Chico</b>	<b>7</b>	<b>7</b>	<b>210</b>	<b>30.000</b>	<b>411</b>
Bom Jesus da Lapa	6	6	180	30.000	360
Carinhanha	1	1	30	30.000	51
<b>Vale do Jequiçá</b>	<b>10</b>	<b>10</b>	<b>100</b>	<b>10.000</b>	<b>180</b>
Elísio Medrado	10	10	100	10.000	180
<b>Sertão do São Francisco</b>	<b>3.667</b>	<b>3.667</b>	<b>89.302</b>	<b>24.353</b>	<b>213.186</b>
Casa Nova	906	906	22.650	25.000	54.360
Curaçá	306	306	7.344	24.000	16.487
Juazeiro	2.319	2.319	56.816	24.500	136.358
Sento Sé	106	106	1.802	17.000	4.325
Sobradinho	30	30	690	23.000	1.656
<b>Oeste Baiano</b>	<b>11</b>	<b>11</b>	<b>275</b>	<b>25.000</b>	<b>591</b>
Barreiras	11	11	275	25.000	591

### 3.2.2 Área plantada e colhida, quantidade produzida, rendimento médio e valor das culturas permanentes, segundo o território de identidade e municípios – Bahia – 2009

(conclusão)

Território de identidade e municípios	Área plantada (ha)	Área colhida (ha)	Quantidade produzida (t)	Rendimento médio (kg/ha)	Valor da produção (R\$1.000,00)
<b>Sertão Produtivo</b>	<b>10</b>	<b>10</b>	<b>300</b>	<b>30.000</b>	<b>510</b>
Guanambi	7	7	210	30.000	357
Sebastião Laranjeiras	3	3	90	30.000	153
<b>Piemonte do Paraguaçu</b>	<b>7</b>	<b>7</b>	<b>105</b>	<b>15.000</b>	<b>184</b>
Santa Terezinha	7	7	105	15.000	184
<b>Vitória da Conquista</b>	<b>4</b>	<b>4</b>	<b>40</b>	<b>10.000</b>	<b>68</b>
Caraíbas	4	4	40	10.000	68
<b>Itaparica</b>	<b>8</b>	<b>8</b>	<b>176</b>	<b>22.000</b>	<b>299</b>
Paulo Afonso	8	8	176	22.000	299

Fonte: IBGE-PAM.

Nota: Quando o total do estado for diferente da soma dos municípios será em virtude das aproximações.

(1) Quantidade produzida em mil frutos e rendimento médio em frutos por hectare.

### 3.2.3 Quantidade produzida e valor da produção na extração vegetal – Bahia – 2007-2009

Produtos	Quantidade (t)			Valor (R\$ 1.000,00)		
	2007	2008	2009	2007	2008	2009
<b>Alimentícios</b>						
Açaí	200	250	180	150	213	216
Castanha de caju	2.696	2.418	2.349	2.400	2.220	2.236
Mangaba (fruto)	172	142	138	250	130	198
Palmito	5	31	2	1	28	1
Umbu (fruto)	7.602	8.209	8.402	4.518	5.765	5.945
<b>Aromáticos, medicinais tóxicos e corantes</b>						
Jaborandi (folha)	-	-	...	1	1	1
Urucum (semente)	-	-	...	-	-	...
<b>Borrachas</b>						
Hevea (látex coagulado)	6	4	5	6	5	6
<b>Fibras</b>						
Buriti	53	55	56	92	100	110
Piaçava	72.687	68.464	70.542	82.275	85.678	107.783
Outros	1	1	1	1	1	1
<b>Carvão vegetal</b>	55.127	159.402	143.531	18.495	43.254	41.966
<b>Lenha (m³)</b>	10.423.207	9.873.293	10.118.831	100.638	102.744	118.816
<b>Madeira em tora (m³)</b>	1.116.877	1.076.820	1.084.227	235.077	237.443	253.376
<b>Oleaginosos</b>						
Babaçu (amêndoa)	345	341	335	274	275	275
Licuri (coquilho)	5.270	4.584	4.579	4.450	3.676	3.759
Pequi (amêndoa)	279	338	321	357	482	470
Outros	-	-	...	-	-	...
<b>Tanantes</b>						
Angico (casca)	90	81	72	40	37	40
Barbatimão (casca)	6	6	7	6	7	9

Fonte: IBGE-PEV.

### 3.2.4 Quantidade produzida e valor da produção na silvicultura – Bahia – 2007-2009

Produtos	Quantidade (m³)			Valor (R\$ 1.000,00)		
	2007	2008	2009	2007	2008	2009
Carvão vegetal (t)	161.394	134.667	182.716	38.931	28.852	47.515
Lenha	962.404	922.636	1.081.550	14.367	11.578	12.547
Madeira em tora para papel e celulose	12.904.448	11.924.025	14.674.553	708.119	531.767	555.285
Madeira em tora para outras finalidades	354.893	202.255	1.879.211	22.018	8.800	20.998
Resina	-	1.499	1.500	-	6.747	7.200

Fonte: IBGE-Silvicultura.



### 3.3 Produção animal

#### 3.3.1 Efetivo dos rebanhos segundo o território de identidade e municípios – Bahia – 2009

(continua)

Território de identidade e municípios	Efetivo (cabeças)								
	Bovinos	Suínos	Bubalinos	Equinos	Asininos	Muare	Coelhos	Ovinos	Caprinos
<b>Estado da Bahia</b>	<b>10.230.469</b>	<b>1.753.475</b>	<b>19.097</b>	<b>598.326</b>	<b>279.134</b>	<b>291.387</b>	<b>9.303</b>	<b>3.028.507</b>	<b>2.768.286</b>
<b>Irecê</b>	<b>195.964</b>	<b>72.265</b>	-	<b>12.315</b>	<b>8.907</b>	<b>5.546</b>	-	<b>118.824</b>	<b>122.206</b>
América Dourada	7.700	1.980	-	355	165	120	-	5.300	9.910
Barra do Mendes	12.939	4.550	-	780	450	380	-	4.200	8.850
Barro Alto	5.312	2.900	-	200	100	67	-	2.600	2.500
Cafarnaum	8.632	890	-	680	40	160	-	5.950	4.490
Canarana	22.705	4.605	-	430	170	165	-	4.000	2.100
Central	11.600	4.158	-	1.110	931	177	-	3.789	11.017
Gentio do Ouro	5.298	3.193	-	1.876	1.392	806	-	5.475	6.485
Ibipeba	9.292	3.800	-	1.400	780	650	-	5.800	3.500
Ibititá	9.307	5.680	-	740	140	350	-	6.500	3.600
Ipupiara	6.400	580	-	208	140	4	-	1.900	2.800
Irecê	25.326	4.650	-	430	170	165	-	3.812	1.598
Itaguaçu da Bahia	6.888	3.566	-	125	384	96	-	7.518	5.801
João Dourado	14.434	2.714	-	722	240	200	-	5.377	628
Jussara	6.962	2.705	-	610	412	700	-	7.800	12.708
Lapão	5.208	3.153	-	581	160	99	-	5.342	1.810
Mulungu do Morro	4.200	670	-	260	20	94	-	398	3.120
Presidente Dutra	4.604	1.658	-	335	580	385	-	2.796	1.822
São Gabriel	6.114	2.900	-	745	160	570	-	10.618	6.000
Uibaí	2.400	4.500	-	380	610	160	-	3.520	3.120
Xique-Xique	20.643	13.413	-	348	1.863	198	-	26.129	30.347
<b>Velho Chico</b>	<b>644.328</b>	<b>111.322</b>	-	<b>36.596</b>	<b>15.410</b>	<b>8.461</b>	-	<b>65.780</b>	<b>90.958</b>
Barra	29.389	6.400	-	1.200	1.400	650	-	5.200	10.000
Bom Jesus da Lapa	59.215	15.924	-	2.081	3.271	1.495	-	8.481	10.530
Brotas de Macaúbas	15.300	950	-	500	270	51	-	1.020	7.000
Carinhanha	49.356	6.355	-	1.800	80	350	-	4.280	1.700
Feira da Mata	35.572	9.646	-	1.113	115	307	-	999	1.534
Ibotirama	19.355	740	-	940	530	78	-	1.700	2.200
Igaporã	18.120	9.563	-	1.181	61	299	-	5.208	1.589
Malhada	56.616	5.000	-	1.500	92	455	-	3.500	2.100
Matina	15.900	6.675	-	1.900	190	630	-	2.770	1.990
Morpará	20.260	520	-	500	160	40	-	670	870
Muquém do São Francisco	83.219	1.780	-	1.600	220	170	-	2.550	3.600
Oliveira dos Brejinhos	18.726	4.950	-	1.100	400	135	-	12.400	26.100
Paratinga	35.600	13.146	-	2.539	1.321	821	-	-	5.839
Riacho de Santana	77.300	13.178	-	6.681	2.725	1.411	-	9.057	5.758
Serra do Ramalho	65.100	7.809	-	7.723	1.566	918	-	5.427	7.921
Sítio do Mato	45.300	8.686	-	4.238	3.009	651	-	2.518	2.227
<b>Chapada Diamantina</b>	<b>300.200</b>	<b>37.039</b>	<b>15</b>	<b>17.616</b>	<b>6.563</b>	<b>10.374</b>	<b>802</b>	<b>34.120</b>	<b>43.498</b>
Abaíra	3.230	1.184	-	400	550	600	-	2.285	2.020

### 3.3.1 Efetivo dos rebanhos segundo o território de identidade e municípios – Bahia – 2009

(continuação)

Território de identidade e municípios	Efetivo (cabeças)								
	Bovinos	Suínos	Bubalinos	Equinos	Asininos	Muare	Coelhos	Ovinos	Caprinos
Andaraí	22.720	1.369	15	702	335	68	-	790	593
Barra da Estiva	9.200	6.236	-	4.992	649	3.747	-	1.924	8.781
Boninal	15.137	789	-	105	80	272	-	208	331
Bonito	7.000	909	-	220	32	12	740	2.580	1.840
Ibicoara	8.288	1.858	-	1.471	537	1.955	-	645	773
Ibitiara	25.300	1.818	-	588	132	102	-	2.849	5.150
Iraquara	9.663	1.229	-	279	100	122	-	317	305
Itaeté	28.036	5.102	-	1.253	635	1.083	-	1.742	3.935
Jussiape	11.500	1.050	-	830	420	370	-	1.650	600
Lençóis	1.239	405	-	346	49	74	-	212	75
Marcionílio Souza	34.497	3.354	-	1.052	457	184	-	8.453	4.097
Morro do Chapéu	29.583	1.148	-	1.420	400	250	62	4.920	7.940
Mucugê	4.978	202	-	258	5	51	-	295	110
Nova Redenção	15.587	575	-	546	162	22	-	48	795
Novo Horizonte	10.621	1.444	-	290	140	130	-	1.367	1.938
Palmeiras	4.398	437	-	238	176	42	-	675	556
Piatã	8.000	2.380	-	620	550	510	-	620	460
Rio de Contas	7.800	1.630	-	260	430	380	-	220	150
Seabra	20.560	1.035	-	865	454	120	-	1.320	1.473
Souto Soares	3.345	749	-	312	40	79	-	120	772
Utinga	12.560	920	-	120	62	65	-	185	435
Wagner	6.958	1.216	-	449	168	136	-	695	369
<b>Sisal</b>	<b>311.761</b>	<b>96.306</b>	<b>246</b>	<b>15.127</b>	<b>16.558</b>	<b>6.311</b>	<b>-</b>	<b>422.490</b>	<b>236.501</b>
Araci	19.995	10.032	-	607	938	340	-	3.725	6.565
Barrocas	8.215	2.879	-	156	98	71	-	3.643	683
Biritinga	14.432	3.861	-	860	94	80	-	2.275	456
Candeal	6.080	1.577	-	692	396	240	-	4.920	560
Cansanção	12.506	4.215	131	1.085	4.150	1.500	-	30.600	31.415
Conceição do Coité	24.878	4.761	-	924	1.494	513	-	30.824	6.719
Ichu	6.374	2.995	-	417	195	129	-	2.208	390
Itiúba	25.964	11.487	-	684	875	181	-	17.123	30.627
Lamarão	7.247	5.330	-	417	126	83	-	1.180	58
Monte Santo	22.800	13.110	-	1.350	1.710	450	-	102.700	79.500
Nordestina	6.880	1.783	-	550	751	244	-	12.599	9.695
Queimadas	23.268	3.135	-	2.059	1.472	509	-	40.093	17.605
Quijingue	19.100	865	-	795	980	450	-	52.900	21.800
Retirolândia	4.991	1.096	-	82	175	118	-	13.530	2.809
Santaluz	25.754	1.578	-	2.059	1.472	509	-	40.093	17.605
São Domingos	4.823	1.063	-	232	222	78	-	13.408	2.926
Serrinha	22.100	15.306	72	829	227	231	-	3.292	963
Teofilândia	11.891	7.792	-	507	501	136	-	6.469	1.452
Tucano	37.840	2.975	43	590	460	371	-	27.500	1.750
Valente	6.623	466	-	232	222	78	-	13.408	2.923

### 3.3.1 Efetivo dos rebanhos segundo o território de identidade e municípios – Bahia – 2009

(continuação)

Território de identidade e municípios	Efetivo (cabeças)								
	Bovinos	Suínos	Bubalinos	Equinos	Asininos	Muare	Coelhos	Ovinos	Caprinos
<b>Litoral Sul</b>	<b>448.224</b>	<b>49.438</b>	<b>1.631</b>	<b>18.210</b>	<b>2.555</b>	<b>43.039</b>	-	<b>11.150</b>	<b>10.848</b>
Almadina	11.660	2.430	-	430	6	1.200	-	900	950
Arataca	1.598	223	-	320	180	1.370	-	40	-
Aurelino Leal	21.870	2.630	-	530	-	2.620	-	-	1.038
Barro Preto	3.760	960	-	120	-	1.530	-	-	900
Buerarema	8.600	290	-	150	70	940	-	90	40
Camacan	14.415	335	-	590	190	2.300	-	80	80
Canavieiras	48.074	5.725	-	400	5	1.479	-	730	-
Coaraci	7.183	2.430	-	335	2	378	-	-	1.040
Floresta Azul	25.900	290	35	1.270	450	800	-	530	112
Ibicaraí	17.900	295	30	300	90	2.300	-	70	20
Ibirapitanga	3.120	385	-	236	83	1.502	-	135	38
Ilhéus	15.800	10.920	-	2.050	65	3.650	-	1.350	1.850
Itabuna	21.200	1.300	-	220	110	1.200	-	200	-
Itacaré	2.640	990	-	700	4	930	-	400	-
Itaju do Colônia	65.571	840	-	4.100	490	1.900	-	1.600	1.100
Itajuípe	3.780	1.600	-	330	-	3.100	-	340	400
Itapé	42.158	480	-	810	100	1.320	-	821	110
Itapitanga	35.160	3.550	-	550	16	580	-	950	1.100
Jussari	18.119	335	1.004	720	44	1.700	-	214	60
Maraú	3.190	3.800	-	370	2	560	-	340	470
Mascote	18.100	1.710	-	580	170	1.200	-	220	140
Pau Brasil	31.075	2.060	82	1.870	320	2.420	-	610	560
Santa Luzia	10.469	850	130	110	60	590	-	100	-
São José da Vitória	2.172	320	-	50	30	680	-	30	40
Ubaítuba	4.280	1.640	-	296	-	460	-	-	-
Una	7.900	1.460	-	493	68	3.930	-	600	800
Uruçuca	2.530	1.590	350	280	-	2.400	-	800	-
<b>Baixo Sul</b>	<b>56.894</b>	<b>50.943</b>	<b>300</b>	<b>7.980</b>	<b>7.958</b>	<b>21.033</b>	-	<b>1.002</b>	<b>753</b>
Aratuípe	4.612	1.075	-	498	210	465	-	70	-
Cairu	190	1.725	-	182	330	974	-	-	-
Camamu	3.190	7.815	120	446	827	2.750	-	-	52
Gandu	3.540	182	-	261	135	1.101	-	300	85
Igrapiúna	350	4.550	-	220	340	1.670	-	-	-
Ituberá	450	1.760	-	585	245	1.580	-	-	-
Jaguarípe	8.860	4.350	60	530	258	620	-	43	40
Nilo Peçanha	790	925	-	182	320	2.158	-	-	-
Piraí do Norte	2.770	625	-	380	220	518	-	-	-
Presidente Tancredo Neves	7.320	6.395	-	860	1.810	2.215	-	-	-
Taperoá	1.915	4.000	-	470	385	1.542	-	-	-
Teolândia	4.035	371	-	260	350	825	-	-	85
Valença	9.745	16.235	25	2.540	1.910	2.890	-	274	396
Wenceslau Guimarães	9.127	935	95	566	618	1.725	-	315	95

### 3.3.1 Efetivo dos rebanhos segundo o território de identidade e municípios – Bahia – 2009

(continuação)

Território de identidade e municípios	Efetivo (cabeças)								
	Bovinos	Suínos	Bubalinos	Equinos	Asininos	Muare	Coelhos	Ovinos	Caprinos
<b>Extremo Sul</b>	<b>1.492.898</b>	<b>85.048</b>	<b>4.066</b>	<b>42.993</b>	<b>14.470</b>	<b>23.058</b>	-	<b>16.556</b>	<b>9.003</b>
Alcobaça	34.332	1.470	-	1.250	270	460	-	650	400
Belmonte	33.339	1.717	-	248	100	147	-	197	92
Caravelas	55.038	1.810	102	1.210	540	360	-	1.500	500
Eunápolis	86.699	4.429	188	821	276	997	-	1.427	811
Guaratinga	121.268	8.674	178	2.368	614	1.428	-	-	362
Ibirapoã	51.868	3.487	-	1.720	710	1.051	-	1.205	415
Itabela	67.912	650	-	225	101	247	-	280	162
Itagimirim	76.969	2.648	5	1.315	119	541	-	716	962
Itamaraju	164.113	3.390	-	3.700	1.200	1.510	-	170	450
Itanhém	146.757	10.423	587	5.576	1.292	2.461	-	2.319	550
Itapebi	65.714	1.377	5	1.488	157	1.079	-	223	196
Jucuruçu	75.494	2.650	30	2.250	1.230	1.460	-	700	560
Lajedão	51.427	2.152	19	2.364	359	2.336	-	734	240
Medeiros Neto	119.781	6.723	519	3.943	1.426	2.113	-	1.841	634
Mucuri	44.931	7.369	-	3.975	1.820	1.886	-	841	357
Nova Viçosa	29.040	3.772	-	2.812	2.157	1.289	-	675	681
Porto Seguro	39.642	1.630	2.202	545	262	218	-	298	276
Prado	70.815	2.940	-	1.240	600	250	-	1.130	370
Santa Cruz Cabrália	17.741	1.367	-	534	114	206	-	193	105
Teixeira de Freitas	83.947	13.596	-	3.894	531	2.120	-	926	610
Vereda	56.071	2.774	231	1.515	592	899	-	531	270
<b>Itapetinga</b>	<b>892.274</b>	<b>34.593</b>	<b>2.718</b>	<b>24.554</b>	<b>5.302</b>	<b>13.982</b>	-	<b>26.490</b>	<b>6.833</b>
Caatiba	43.191	2.194	92	692	1.328	512	-	7.817	2.486
Firmino Alves	14.100	742	-	458	372	1.284	-	779	180
Ibicuí	79.684	3.295	48	4.320	305	847	-	1.254	218
Iguaí	37.254	4.125	34	3.220	402	654	-	431	328
Itambé	127.872	7.846	92	5.295	658	1.762	-	2.079	677
Itapetinga	134.826	559	292	1.897	158	1.387	-	3.261	359
Itarantim	130.515	434	1.035	781	176	526	-	3.210	137
Itororó	23.623	2.668	248	1.890	576	1.815	-	1.241	438
Macarani	106.657	2.561	57	1.433	226	1.776	-	858	197
Maiquinique	49.847	3.365	318	237	133	357	-	1.440	273
Nova Canaã	43.971	5.077	194	1.428	386	412	-	819	563
Potiraguá	67.356	984	220	925	85	1.462	-	2.354	742
Santa Cruz da Vitória	33.378	743	88	1.978	497	1.188	-	947	235
<b>Vale do Jequiçá</b>	<b>290.023</b>	<b>44.533</b>	<b>30</b>	<b>34.241</b>	<b>23.347</b>	<b>17.615</b>	-	<b>31.878</b>	<b>87.575</b>
Amargosa	24.263	4.051	-	1.315	535	1.965	-	205	1.045
Brejões	11.236	914	-	2.824	487	942	-	-	946
Cravolândia	4.500	1.900	-	1.129	868	967	-	-	3.158
Elísio Medrado	11.116	2.168	-	839	315	550	-	1.280	-
Irajuba	6.003	120	-	164	109	147	-	-	6.830
Iramaia	20.650	1.361	10	1.506	1.250	719	-	810	5.240

### 3.3.1 Efetivo dos rebanhos segundo o território de identidade e municípios – Bahia – 2009

(continuação)

Território de identidade e municípios	Efetivo (cabeças)								
	Bovinos	Suínos	Bubalinos	Equinos	Asininos	Muares	Coelhos	Ovinos	Caprinos
Itaquara	7.545	-	-	1.920	1.710	716	-	1.010	451
Itiruçu	10.900	511	-	3.826	2.473	555	-	-	1.759
Jaguaquara	25.100	2.888	-	5.008	7.507	1.141	-	1.980	4.447
Jiquiriçá	4.350	3.850	-	1.420	1.796	1.410	-	720	945
Lafayette Coutinho	10.210	1.452	20	2.191	300	543	-	-	1.008
Lagedo do Tabocal	8.668	798	-	1.208	797	600	-	7.065	9.371
Laje	13.852	6.090	-	1.210	920	2.975	-	1.427	323
Maracás	51.400	1.161	-	5.806	540	132	-	6.846	22.503
Milagres	6.102	351	-	87	66	26	-	-	5.536
Mutuípe	10.300	4.840	-	1.410	1.220	1.765	-	1.598	1.680
Nova Itarana	5.800	242	-	61	60	39	-	3.367	9.557
Planaltino	22.600	621	-	687	346	129	-	1.185	3.200
Santa Inês	7.833	470	-	844	743	972	-	1.942	8.627
São Miguel das Matas	10.295	1.880	-	438	565	550	-	570	156
Ubaíra	17.300	8.865	-	348	740	772	-	1.873	793
<b>Sertão do São Francisco</b>	<b>157.089</b>	<b>87.170</b>	<b>-</b>	<b>21.559</b>	<b>30.285</b>	<b>7.415</b>	<b>-</b>	<b>775.616</b>	<b>1.038.175</b>
Campo Alegre de Lourdes	13.351	13.813	-	1.872	1.420	589	-	33.164	36.362
Canudos	5.660	2.840	-	420	680	315	-	25.000	79.600
Casa Nova	26.459	23.060	-	2.560	6.049	1.171	-	225.832	270.674
Curaçá	13.874	5.267	-	2.038	4.492	636	-	95.825	164.563
Juazeiro	19.993	6.971	-	4.510	6.000	1.683	-	127.888	199.252
Pilão Arcado	16.528	14.055	-	2.687	3.846	1.192	-	34.559	48.771
Remanso	25.291	10.948	-	3.755	3.510	559	-	84.644	61.317
Sento Sé	22.274	3.746	-	1.829	2.962	923	-	28.458	33.786
Sobradinho	4.809	1.105	-	758	531	97	-	12.646	16.850
Uauá	8.850	5.365	-	1.130	795	250	-	107.600	127.000
<b>Oeste Baiano</b>	<b>757.230</b>	<b>63.847</b>	<b>-</b>	<b>25.091</b>	<b>8.432</b>	<b>5.212</b>	<b>1.005</b>	<b>60.604</b>	<b>35.859</b>
Angical	90.300	7.000	-	2.955	847	954	-	3.800	1.610
Baianópolis	31.320	4.345	-	915	473	275	-	1.570	896
Barreiras	81.218	6.007	-	2.770	625	570	-	8.550	2.235
Buritirama	19.408	1.620	-	680	650	200	-	4.700	8.360
Catolândia	11.071	954	-	992	156	118	-	155	68
Cotegipe	77.364	4.300	-	1.495	615	210	-	5.950	5.920
Cristópolis	21.908	4.465	-	1.774	537	548	-	663	850
Formosa do Rio Preto	51.570	5.750	-	2.896	540	206	-	3.400	1.200
Luís Eduardo Magalhães	28.647	2.570	-	910	216	238	1.005	5.500	330
Mansidão	15.752	3.051	-	323	365	110	-	3.990	3.740
Riachão das Neves	76.063	5.335	-	3.229	834	455	-	8.216	1.853
Santa Rita de Cássia	62.132	6.590	-	1.370	1.356	390	-	3.110	4.217
São Desidério	90.839	6.945	-	2.462	833	668	-	4.180	1.165
Wanderley	99.638	4.915	-	2.320	385	270	-	6.820	3.415
<b>Bacia do Paramirim</b>	<b>133.390</b>	<b>45.085</b>	<b>-</b>	<b>11.125</b>	<b>4.400</b>	<b>5.140</b>	<b>-</b>	<b>48.520</b>	<b>47.810</b>
Boquira	20.000	4.800	-	510	610	400	-	8.100	9.100

### 3.3.1 Efetivo dos rebanhos segundo o território de identidade e municípios – Bahia – 2009

(continuação)

Território de identidade e municípios	Efetivo (cabeças)								
	Bovinos	Suínos	Bubalinos	Equinos	Asininos	Muare	Coelhos	Ovinos	Caprinos
Botuporã	10.650	4.410	-	1.800	270	450	-	6.000	6.500
Caturama	13.800	3.420	-	750	260	320	-	3.950	4.030
Érico Cardoso	8.790	3.095	-	615	160	200	-	420	750
Ibipitanga	13.200	5.430	-	950	330	120	-	13.150	14.640
Macaúbas	30.000	11.100	-	3.000	1.000	1.700	-	4.500	3.600
Paramirim	15.100	3.640	-	1.650	600	950	-	9.100	7.000
Rio do Pires	10.400	3.270	-	900	820	600	-	2.050	1.230
Tanque Novo	11.450	5.920	-	950	350	400	-	1.250	960
<b>Sertão Produtivo</b>	<b>455.878</b>	<b>145.682</b>	<b>20</b>	<b>38.513</b>	<b>3.448</b>	<b>13.748</b>	<b>-</b>	<b>110.706</b>	<b>146.131</b>
Brumado	52.810	16.490	-	3.979	507	1.228	-	12.659	29.186
Caculé	24.480	12.652	-	1.002	65	245	-	2.382	3.191
Caetitê	27.600	12.507	-	2.680	88	829	-	5.009	6.281
Candiba	22.223	1.520	-	490	89	350	-	1.930	350
Contendas do Sincorá	8.250	480	-	710	220	364	-	2.181	7.108
Dom Basílio	10.760	2.960	-	750	130	135	-	4.950	3.380
Guanambi	49.356	3.300	-	3.130	120	440	-	9.400	1.810
Ibiassucê	14.891	11.913	-	956	40	92	-	2.091	1.951
Ituaçu	12.480	5.273	-	3.040	718	3.093	-	5.672	14.991
Iuiú	37.523	4.037	-	1.500	130	415	-	3.800	1.280
Lagoa Real	8.300	13.778	-	1.690	55	378	-	8.888	8.986
Livramento de Nossa Senhora	32.500	10.100	20	2.750	330	320	-	8.950	6.800
Malhada de Pedras	9.900	8.614	-	2.121	52	247	-	4.189	8.313
Palmas de Monte Alto	53.620	5.600	-	2.700	56	530	-	8.050	3.510
Pindaí	16.168	7.200	-	1.330	92	570	-	2.700	1.300
Rio do Antônio	14.202	4.274	-	1.589	46	1.317	-	3.839	4.159
Sebastião Laranjeiras	27.015	4.900	-	1.100	60	500	-	3.100	2.500
Tanhaçu	19.400	13.285	-	5.006	585	1.941	-	17.598	38.104
Urandi	14.400	6.799	-	1.990	65	754	-	3.318	2.931
<b>Piemonte do Paraguaçu</b>	<b>473.600</b>	<b>58.297</b>	<b>299</b>	<b>32.758</b>	<b>13.248</b>	<b>5.520</b>	<b>-</b>	<b>102.817</b>	<b>74.426</b>
Boa Vista do Tupim	63.555	7.798	-	2.817	784	442	-	4.532	4.665
Iaçu	45.063	5.149	-	2.074	870	283	-	11.105	12.519
Ibiquera	15.930	3.068	-	2.168	440	191	-	5.263	2.032
Itaberaba	56.523	9.635	34	4.165	1.123	292	-	6.968	7.286
Itatim	11.498	2.921	-	587	460	280	-	22.230	11.300
Lajedinho	21.135	2.813	-	1.303	447	393	-	1.047	981
Macajuba	18.818	4.452	-	1.217	298	169	-	5.253	1.204
Miguel Calmon	37.880	6.370	-	2.516	4.268	471	-	11.914	24.218
Mundo Novo	55.690	995	-	3.216	380	220	-	2.510	870
Piritiba	33.987	902	-	2.670	1.400	780	-	2.830	1.120
Rafael Jambeiro	22.800	2.537	-	2.680	29	23	-	5.507	1.481
Ruy Barbosa	52.121	8.484	-	4.245	476	528	-	1.438	1.180
Santa Terezinha	16.330	2.733	-	820	913	868	-	19.960	5.220
Tapiramutá	22.270	440	265	2.280	1.360	580	-	2.260	350

### 3.3.1 Efetivo dos rebanhos segundo o território de identidade e municípios – Bahia – 2009

(continuação)

Território de identidade e municípios	Efetivo (cabeças)								
	Bovinos	Suínos	Bubalinos	Equinos	Asininos	Muare	Coelhos	Ovinos	Caprinos
<b>Bacia do Jacuípe</b>	<b>402.274</b>	<b>43.242</b>	<b>27</b>	<b>16.306</b>	<b>8.712</b>	<b>3.422</b>	-	<b>193.035</b>	<b>48.577</b>
Baixa Grande	34.000	1.656	-	1.109	593	79	-	18.520	8.829
Capela do Alto Alegre	23.994	3.326	-	1.133	660	326	-	4.283	2.670
Gavião	10.130	1.517	-	415	558	220	-	6.957	1.160
Ipirá	98.200	4.957	6	3.143	1.459	83	-	102.006	20.056
Mairi	37.272	3.527	-	3.360	190	564	-	2.819	871
Nova Fátima	10.748	1.138	-	156	151	82	-	2.585	518
Pé de Serra	27.318	3.950	-	1.413	1.498	527	-	21.123	2.995
Pintadas	32.200	2.143	17	622	188	102	-	12.947	3.108
Quixabeira	7.350	4.309	-	844	830	239	-	2.980	2.316
Riachão do Jacuípe	44.448	5.076	-	880	1.330	500	-	3.357	1.793
São José do Jacuípe	15.326	2.432	-	452	378	122	-	2.461	1.296
Serra Preta	30.000	1.934	4	813	139	169	-	8.039	1.275
Várzea da Roça	15.058	3.700	-	898	162	116	-	2.509	668
Várzea do Poço	16.230	3.577	-	1.068	576	293	-	2.449	1.022
<b>Piemonte da Diamantina</b>	<b>190.403</b>	<b>36.254</b>	-	<b>11.653</b>	<b>11.299</b>	<b>2.765</b>	-	<b>83.546</b>	<b>135.162</b>
Caém	5.780	3.136	-	1.166	1.229	541	-	4.753	2.968
Capim Grosso	29.700	4.183	-	418	339	88	-	5.725	4.717
Jacobina	78.800	7.755	-	4.302	5.116	998	-	24.784	36.030
Mirangaba	15.896	3.428	-	1.293	1.614	234	-	7.449	22.648
Ourolândia	18.300	2.375	-	664	327	-	-	14.987	35.676
Saúde	10.150	2.520	-	2.098	1.367	431	-	3.270	1.755
Serrolândia	13.000	6.272	-	587	636	289	-	5.625	4.324
Umburanas	6.260	6.235	-	625	568	124	-	10.253	21.344
Várzea Nova	12.517	350	-	500	103	60	-	6.700	5.700
<b>Semiárido Nordeste II</b>	<b>405.061</b>	<b>41.992</b>	<b>185</b>	<b>23.206</b>	<b>11.290</b>	<b>8.580</b>	-	<b>206.704</b>	<b>66.835</b>
Adustina	11.106	1.250	-	600	280	640	-	11.000	1.100
Antas	19.660	1.100	-	550	280	180	-	1.600	450
Banzaê	11.500	1.110	-	550	260	120	-	2.800	760
Cícero Dantas	33.500	2.680	-	1.600	1.000	400	-	8.550	1.000
Cipó	7.500	2.300	-	720	280	165	-	3.275	300
Coronel João Sá	21.351	1.709	13	2.075	1.085	855	-	15.166	6.166
Euclides da Cunha	45.700	2.320	-	1.350	465	440	-	43.000	1.220
Fátima	12.200	1.730	-	1.300	220	300	-	4.900	250
Heliópolis	15.600	900	-	1.100	450	180	-	7.550	1.700
Jeremoabo	51.394	4.207	-	2.389	1.397	915	-	31.833	33.972
Nova Soure	19.349	2.297	-	2.345	978	350	-	11.800	890
Novo Triunfo	8.300	850	-	400	350	130	-	1.900	1.600
Paripiranga	18.900	2.980	-	900	300	500	-	5.260	450
Pedro Alexandre	31.090	3.477	172	1.977	919	910	-	12.636	4.867
Ribeira do Amparo	11.734	1.778	-	1.650	385	425	-	7.850	1.580
Ribeira do Pombal	46.700	4.100	-	1.900	900	680	-	12.200	1.000
Santa Brígida	24.646	3.399	-	671	1.300	810	-	12.196	4.803
Sítio do Quinto	14.831	3.805	-	1.129	441	580	-	13.188	4.727

### 3.3.1 Efetivo dos rebanhos segundo o território de identidade e municípios – Bahia – 2009

(continuação)

Território de identidade e municípios	Efetivo (cabeças)								
	Bovinos	Suínos	Bubalinos	Equinos	Asininos	Muare	Coelhos	Ovinos	Caprinos
<b>Agreste de Alagoinhas/Litoral Norte</b>	<b>358.925</b>	<b>62.764</b>	<b>5.172</b>	<b>37.984</b>	<b>10.819</b>	<b>14.512</b>	<b>375</b>	<b>77.284</b>	<b>21.047</b>
Acajutiba	13.000	4.977	-	914	305	385	-	709	622
Alagoinhas	19.092	1.772	-	688	520	500	-	1.375	315
Aporá	18.300	5.486	-	3.195	495	704	-	8.259	1.447
Araçás	6.100	454	-	1.190	225	280	-	650	160
Aramari	4.395	580	105	410	355	225	-	340	100
Cardeal da Silva	6.500	507	-	370	130	221	-	555	60
Catu	16.120	652	370	1.485	685	830	375	850	70
Conde	20.589	5.383	106	5.730	404	991	-	6.035	782
Crisópolis	16.500	870	-	600	265	315	-	5.700	635
Entre Rios	31.120	6.250	-	1.800	500	380	-	2.000	250
Esplanada	22.400	1.716	328	3.987	885	3.319	-	5.074	552
Inhambupe	28.500	2.388	-	1.904	784	450	-	1.513	380
Itanagra	10.259	3.157	-	1.386	132	319	-	1.042	474
Itapicuru	22.734	2.140	-	3.245	610	487	-	12.375	1.330
Jandaíra	14.086	702	-	240	298	714	-	1.118	945
Mata de São João	17.979	4.341	2.418	1.516	303	509	-	2.663	8.026
Olindina	17.172	1.310	-	1.786	650	263	-	9.980	1.280
Ouriçangas	9.468	1.509	-	612	270	214	-	680	65
Pedrao	8.047	635	-	1.170	645	474	-	285	59
Pojuca	10.448	1.806	1.771	514	585	586	-	731	2.182
Rio Real	31.538	4.099	74	3.661	108	1.566	-	9.242	615
Sátiro Dias	14.578	12.030	-	1.581	1.665	780	-	6.108	698
<b>Portal do Sertão</b>	<b>281.372</b>	<b>246.835</b>	<b>168</b>	<b>48.979</b>	<b>25.012</b>	<b>17.408</b>	<b>6.921</b>	<b>240.894</b>	<b>48.706</b>
Água Fria	13.010	7.569	-	1.204	1.067	380	-	12.615	2.517
Amélia Rodrigues	6.024	970	-	1.675	57	371	-	2.088	429
Anguera	10.000	2.347	-	1.048	169	108	-	6.687	2.784
Antônio Cardoso	15.091	7.347	-	3.301	504	503	-	14.845	5.014
Conceição da Feira	9.277	6.224	107	1.683	1.457	945	-	2.280	1.570
Conceição do Jacuípe	12.638	16.074	-	1.408	996	2.000	826	4.204	624
Coração de Maria	24.382	18.120	-	2.874	1.570	1.821	1.094	12.513	839
Feira de Santana	61.700	68.564	-	17.180	10.890	3.050	5.001	63.220	9.817
Ipecaetá	13.406	13.072	-	3.471	509	426	-	38.146	11.138
Irará	13.991	19.335	-	1.560	1.020	1.455	-	4.360	926
Santa Bárbara	18.896	28.454	-	3.310	1.314	880	-	20.534	2.439
Santanópolis	10.120	10.407	-	1.911	931	320	-	14.677	1.301
Santo Estêvão	13.870	21.089	-	654	738	1.533	-	30.282	6.433
São Gonçalo dos Campos	18.585	24.384	-	5.253	3.182	2.895	-	8.773	2.568
Tanquinho	10.759	1.941	-	895	401	230	-	3.963	164
Teodoro Sampaio	14.323	478	61	759	135	270	-	1.138	69
Terra Nova	15.300	460	-	793	72	221	-	569	74
<b>Vitória da Conquista</b>	<b>631.436</b>	<b>150.294</b>	<b>146</b>	<b>57.449</b>	<b>24.514</b>	<b>23.002</b>	<b>-</b>	<b>122.435</b>	<b>130.951</b>
Anagé	33.305	18.006	-	2.927	2.361	986	-	19.757	24.554



### 3.3.1 Efetivo dos rebanhos segundo o território de identidade e municípios – Bahia – 2009

(continuação)

Território de identidade e municípios	Efetivo (cabeças)								
	Bovinos	Suínos	Bubalinos	Equinos	Asininos	Muare	Coelhos	Ovinos	Caprinos
Aracatu	28.300	10.997	-	3.367	541	1.732	-	8.310	19.171
Barra do Choça	23.866	6.490	-	1.971	1.022	1.009	-	3.704	2.045
Belo Campo	17.500	3.228	-	2.363	1.543	719	-	7.175	2.579
Bom Jesus da Serra	9.340	1.930	-	1.390	780	1.130	-	6.300	7.280
Caetanos	12.378	1.860	-	1.800	427	390	-	8.700	10.500
Cândido Sales	16.102	3.823	-	1.617	925	1.014	-	949	1.235
Caraíbas	17.526	5.975	-	1.749	1.983	580	-	8.001	6.066
Condeúba	28.238	5.956	-	2.475	788	491	-	5.443	6.557
Cordeiros	10.002	3.282	-	1.189	657	527	-	2.026	2.046
Encruzilhada	26.029	5.475	-	3.650	2.802	2.031	-	4.487	4.002
Guajeru	17.821	6.593	-	1.464	236	402	-	6.393	7.034
Jacaraci	22.300	8.780	-	1.710	37	515	-	3.579	1.777
Licínio de Almeida	15.512	9.578	-	1.781	60	779	-	3.892	3.141
Maetinga	6.253	3.755	-	1.658	706	536	-	1.744	2.331
Mirante	10.627	1.260	-	543	315	258	-	4.952	5.943
Mortugaba	14.400	7.470	-	2.392	84	783	-	1.472	1.402
Piripá	10.778	3.594	-	1.464	752	1.156	-	613	847
Planalto	29.994	5.440	3	2.200	540	630	-	4.300	4.400
Poções	25.000	3.300	-	2.800	500	220	-	2.000	3.300
Presidente Jânio Quadros	21.325	6.552	-	1.537	1.014	976	-	2.101	2.779
Ribeirão do Largo	65.993	2.458	37	4.707	388	2.617	-	1.362	440
Tremedal	32.845	8.844	-	3.559	2.637	1.577	-	5.849	4.695
Vitória da Conquista	136.002	15.648	106	7.136	3.416	1.944	-	9.326	6.827
<b>Recôncavo</b>	<b>224.820</b>	<b>48.229</b>	<b>1.278</b>	<b>19.442</b>	<b>8.354</b>	<b>14.581</b>	<b>200</b>	<b>35.409</b>	<b>12.775</b>
Cabaceiras do Paraguaçu	4.130	1.123	-	1.173	151	215	-	1.179	492
Cachoeira	9.650	2.197	-	993	492	250	-	129	115
Castro Alves	30.624	3.595	-	2.162	748	840	-	16.013	6.719
Conceição do Almeida	22.213	3.907	-	1.560	835	1.376	-	698	346
Cruz das Almas	7.010	3.743	-	599	360	709	-	1.490	230
Dom Macedo Costa	9.596	1.536	-	650	235	630	-	270	-
Governador Mangabeira	2.388	3.935	-	813	297	150	-	1.906	846
Maragogipe	7.150	2.731	-	1.891	1.331	950	-	270	212
Muniz Ferreira	5.225	1.540	-	650	220	280	-	76	-
Muritiba	9.600	2.498	-	822	384	313	-	1.230	1.286
Nazaré	6.333	2.520	-	615	175	784	-	260	-
Santo Amaro	17.616	1.212	-	2.040	295	748	58	2.811	606
Santo Antônio de Jesus	16.638	2.090	-	930	460	1.430	-	1.750	-
São Felipe	14.150	4.898	-	435	970	2.900	-	2.630	300
São Félix	3.600	803	-	500	398	870	-	481	150
São Francisco do Conde	6.464	1.654	-	390	130	256	-	150	305
São Sebastião do Passé	32.245	2.446	1.278	1.807	135	559	142	1.432	121
Sapeaçu	7.728	3.761	-	570	440	280	-	1.990	790
Saubara	1.351	170	-	164	63	81	-	369	57
Varzedo	11.109	1.870	-	678	235	960	-	275	200

### 3.3.1 Efetivo dos rebanhos segundo o território de identidade e municípios – Bahia – 2009

(continuação)

Território de identidade e municípios	Efetivo (cabeças)								
	Bovinos	Suínos	Bubalinos	Equinos	Asininos	Muare	Coelhos	Ovinos	Caprinos
<b>Médio Rio de Contas</b>	<b>296.731</b>	<b>13.245</b>	<b>1.248</b>	<b>12.848</b>	<b>6.463</b>	<b>13.016</b>	-	<b>21.884</b>	<b>28.995</b>
Aiquara	9.146	969	50	301	185	1.005	-	-	-
Apuarema	7.486	1.601	133	858	2.616	1.050	-	101	-
Barra do Rocha	7.092	115	-	550	58	571	-	25	71
Boa Nova	27.900	1.081	97	2.067	825	825	-	1.850	1.458
Dário Meira	14.279	615	-	980	350	1.285	-	1.600	215
Gongogi	22.064	258	31	464	58	564	-	145	120
Ibirataia	6.399	188	21	190	45	1.040	-	183	25
Ipiaú	14.261	328	-	495	98	928	-	523	26
Itagi	10.114	1.428	30	491	226	910	-	532	253
Itagibá	59.265	1.296	320	1.765	310	1.596	-	1.075	188
Itamari	3.724	143	-	158	92	787	-	52	40
Jequié	57.132	2.020	350	2.561	125	98	-	4.962	7.219
Jitaúna	10.295	1.070	100	355	180	202	-	252	102
Manoel Vitorino	42.125	1.403	30	1.100	1.025	410	-	10.203	19.258
Nova Ibiá	3.032	505	36	215	180	845	-	193	20
Ubatã	2.417	225	50	298	90	900	-	188	-
<b>Bacia do Rio Corrente</b>	<b>625.193</b>	<b>69.698</b>	<b>130</b>	<b>23.640</b>	<b>5.697</b>	<b>4.383</b>	-	<b>17.168</b>	<b>8.080</b>
Brejolândia	64.125	3.760	-	2.020	230	145	-	1.760	2.940
Canápolis	17.558	8.460	-	2.190	980	870	-	84	65
Cocos	48.461	2.765	-	1.630	33	198	-	265	28
Coribe	71.384	2.170	-	1.819	174	190	-	776	108
Correntina	93.313	1.780	-	586	260	172	-	1.200	65
Jaborandi	60.794	1.567	-	1.095	45	130	-	161	182
Santa Maria da Vitória	69.339	3.390	-	1.710	310	173	-	42	360
Santana	52.919	24.430	130	5.490	2.200	1.940	-	3.500	512
São Félix do Coribe	43.946	1.936	-	950	95	185	-	1.390	1.160
Serra Dourada	71.869	15.920	-	4.400	550	200	-	7.260	2.190
Tabocas do Brejo Velho	31.485	3.520	-	1.750	820	180	-	730	470
<b>Itaparica</b>	<b>42.357</b>	<b>4.503</b>	<b>5</b>	<b>1.849</b>	<b>914</b>	<b>689</b>	-	<b>50.400</b>	<b>122.000</b>
Abaré	6.444	440	-	430	350	60	-	12.000	24.000
Chorrochó	4.627	300	-	290	120	210	-	11.000	22.000
Glória	4.907	530	-	181	129	172	-	6.500	17.900
Macururé	4.347	175	-	172	72	52	-	5.300	29.600
Paulo Afonso	20.311	2.664	5	658	180	175	-	12.000	19.000
Rodelas	1.721	394	-	118	63	20	-	3.600	9.500
<b>Piemonte Norte do Itapicuru</b>	<b>143.385</b>	<b>40.385</b>	-	<b>3.574</b>	<b>3.743</b>	<b>1.437</b>	-	<b>145.887</b>	<b>190.041</b>
Andorinha	14.898	5.130	-	231	487	145	-	49.425	42.116
Antônio Gonçalves	6.894	1.228	-	244	291	125	-	972	2.863
Caldeirão Grande	12.396	3.629	-	1.042	809	384	-	2.968	2.936
Campo Formoso	19.600	10.266	-	737	552	161	-	42.115	68.394
Filadélfia	14.000	1.897	-	125	228	91	-	2.117	3.055

### 3.3.1 Efetivo dos rebanhos segundo o território de identidade e municípios – Bahia – 2009

(conclusão)

Território de identidade e municípios	Efetivo (cabeças)								
	Bovinos	Suínos	Bubalinos	Equinos	Asininos	Muare	Coelhos	Ovinos	Caprinos
Jaguarari	22.374	5.629	-	321	517	133	-	23.797	51.246
Pindobaçu	15.428	1.998	-	415	194	81	-	1.123	2.315
Ponto Novo	13.162	2.929	-	242	297	112	-	2.126	1.358
Senhor do Bonfim	24.633	7.679	-	217	368	205	-	21.244	15.758
<b>Metropolitano de Salvador</b>	<b>18.759</b>	<b>14.466</b>	<b>1.413</b>	<b>2.718</b>	<b>1.434</b>	<b>1.138</b>	<b>-</b>	<b>7.308</b>	<b>4.541</b>
Camaçari	3.541	6.339	845	1.098	968	555	-	3.072	366
Candeias	7.800	4.600	305	560	180	280	-	250	250
Dias D'Ávila	1.023	3.074	263	370	151	143	-	3.776	3.625
Itaparica	733	-	-	-	-	-	-	-	-
Lauro de Freitas	388	-	-	-	-	-	-	-	-
Salinas da Margarida	105	453	-	190	135	150	-	-	-
Salvador	403	-	-	-	-	-	-	-	-
Simões Filho	4.194	-	-	500	-	10	-	210	300
Vera Cruz	572	-	-	-	-	-	-	-	-

Fonte: IBGE-PPM.

### 3.3.2 Produção e valor do mel de abelha, ovos de galinha e de codorna, segundo o território de identidade e municípios – Bahia – 2009

(continua)

Território de identidade e municípios	Mel de abelha		Ovos de galinha		Ovos de codorna	
	Quantidade (Kg)	Valor (R\$ 1.000,00)	Quantidade (Mil dúzias)	Valor (R\$ 1.000,00)	Quantidade (Mil dúzias)	Valor (R\$ 1.000,00)
<b>Estado da Bahia</b>	<b>1.922.081</b>	<b>10.440</b>	<b>81.418</b>	<b>178.147</b>	<b>4.473</b>	<b>2.875</b>
<b>Irecê</b>	<b>2.513</b>	<b>19</b>	<b>1.241</b>	<b>2.805</b>	-	-
América Dourada	328	8	17	58	-	-
Barra do Mendes	70	1	61	122	-	-
Barro Alto	-	-	40	76	-	-
Cafarnaum	70	2	16	56	-	-
Canarana	-	-	55	110	-	-
Central	-	-	109	262	-	-
Gentio do Ouro	-	-	142	346	-	-
Ibipeba	12	0	37	73	-	-
Ibititá	13	0	65	130	-	-
Ipupiara	2.000	8	89	221	-	-
Irecê	-	-	62	136	-	-
Itaguaçu da Bahia	-	-	75	177	-	-
João Dourado	-	-	50	100	-	-
Jussara	-	-	22	49	-	-
Lapão	-	-	35	70	-	-
Mulungu do Morro	-	-	10	34	-	-
Presidente Dutra	-	-	32	64	-	-
São Gabriel	-	-	40	80	-	-
Uibaí	20	0	40	80	-	-
Xique-Xique	-	-	244	561	-	-
<b>Velho Chico</b>	<b>37.920</b>	<b>220</b>	<b>1.729</b>	<b>3.942</b>	-	-
Barra	15.000	90	39	97	-	-
Bom Jesus da Lapa	-	-	213	553	-	-
Brotas de Macaúbas	4.100	21	48	134	-	-
Carinhanha	-	-	90	180	-	-
Feira da Mata	-	-	62	162	-	-
Ibotirama	11.500	69	50	99	-	-
Igaporã	620	6	285	428	-	-
Malhada	-	-	61	122	-	-
Matina	-	-	59	117	-	-
Morpará	3.100	16	14	27	-	-
Muquém do São Francisco	2.100	11	39	77	-	-
Oliveira dos Brejinhos	1.500	7	91	182	-	-
Paratinga	-	-	234	608	-	-
Riacho de Santana	-	-	270	703	-	-
Serra do Ramalho	-	-	87	226	-	-
Sítio do Mato	-	-	87	227	-	-
<b>Chapada Diamantina</b>	<b>58.180</b>	<b>562</b>	<b>654</b>	<b>1.663</b>	<b>6</b>	<b>11</b>
Abaira	-	-	26	62	-	-
Andaraí	38.250	383	21	64	-	-

### 3.3.2 Produção e valor do mel de abelha, ovos de galinha e de codorna, segundo o território de identidade e municípios – Bahia – 2009

(continuação)

Território de identidade e municípios	Mel de abelha		Ovos de galinha		Ovos de codorna	
	Quantidade (Kg)	Valor (R\$ 1.000,00)	Quantidade (Mil dúzias)	Valor (R\$ 1.000,00)	Quantidade (Mil dúzias)	Valor (R\$ 1.000,00)
Barra da Estiva	-	-	136	341	-	-
Boninal	-	-	28	63	-	-
Bonito	1.300	33	14	48	-	-
Ibicoara	-	-	65	164	-	-
Ibitiara	-	-	15	39	-	-
Iraquara	-	-	15	35	-	-
Itaeté	-	-	30	68	-	-
Jussiape	-	-	23	53	-	-
Lençóis	-	-	4	12	-	-
Marcionílio Souza	-	-	30	74	-	-
Morro do Chapéu	410	10	25	89	6	11
Mucugê	-	-	9	22	-	-
Nova Redenção	-	-	17	43	-	-
Novo Horizonte	-	-	11	23	-	-
Palmeiras	14.364	115	10	30	-	-
Piatã	-	-	56	129	-	-
Rio de Contas	-	-	25	58	-	-
Seabra	-	-	54	135	-	-
Souto Soares	135	2	16	40	-	-
Utinga	-	-	10	36	-	-
Wagner	3.721	19	14	35	-	-
<b>Sisal</b>	<b>203.635</b>	<b>1.028</b>	<b>2.381</b>	<b>7.325</b>	-	-
Araci	39.000	195	450	1.575	-	-
Barrocas	770	4	90	314	-	-
Biritinga	23.000	115	106	370	-	-
Candeal	-	-	33	82	-	-
Cansanção	6.000	30	40	80	-	-
Conceição do Coité	-	-	95	152	-	-
Ichu	-	-	41	101	-	-
Itiúba	4.995	40	179	536	-	-
Lamarão	370	2	194	677	-	-
Monte Santo	6.000	30	18	36	-	-
Nordestina	-	-	25	40	-	-
Queimadas	-	-	101	162	-	-
Quijingue	6.000	24	10	19	-	-
Retirolândia	-	-	39	62	-	-
Santaluz	-	-	37	59	-	-
São Domingos	-	-	36	58	-	-
Serrinha	18.000	90	560	1.958	-	-
Teofilândia	28.000	140	247	866	-	-
Tucano	71.500	358	56	140	-	-
Valente	-	-	24	38	-	-

### 3.3.2 Produção e valor do mel de abelha, ovos de galinha e de codorna, segundo o território de identidade e municípios – Bahia – 2009

(continuação)

Território de identidade e municípios	Mel de abelha		Ovos de galinha		Ovos de codorna	
	Quantidade (Kg)	Valor (R\$ 1.000,00)	Quantidade (Mil dúzias)	Valor (R\$ 1.000,00)	Quantidade (Mil dúzias)	Valor (R\$ 1.000,00)
<b>Litoral Sul</b>	<b>16.400</b>	<b>347</b>	<b>1.110</b>	<b>2.346</b>	-	-
Almadina	-	-	24	46	-	-
Arataca	-	-	14	35	-	-
Aurelino Leal	-	-	5	10	-	-
Barro Preto	-	-	17	35	-	-
Buerarema	-	-	9	21	-	-
Camacan	-	-	3	8	-	-
Canavieiras	-	-	23	44	-	-
Coaraci	-	-	260	520	-	-
Floresta Azul	500	6	6	14	-	-
Ibicaraí	1.400	17	12	31	-	-
Ibirapitanga	120	2	91	191	-	-
Ilhéus	9.300	223	327	719	-	-
Itabuna	600	7	15	38	-	-
Itacaré	-	-	19	36	-	-
Itaju do Colônia	400	5	15	36	-	-
Itajuípe	-	-	54	108	-	-
Itapé	-	-	11	28	-	-
Itapitanga	-	-	27	56	-	-
Jussari	480	6	10	25	-	-
Maraú	-	-	10	22	-	-
Mascote	-	-	1	3	-	-
Pau Brasil	-	-	2	5	-	-
Santa Luzia	-	-	9	23	-	-
São José da Vitória	-	-	4	9	-	-
Ubaitaba	-	-	12	27	-	-
Una	-	-	94	187	-	-
Uruçuca	3.600	81	36	69	-	-
<b>Baixo Sul</b>	<b>540</b>	<b>10</b>	<b>1.222</b>	<b>3.134</b>	<b>97</b>	<b>146</b>
Aratuípe	-	-	25	74	-	-
Cairu	-	-	39	118	-	-
Camamu	-	-	103	310	-	-
Gandu	-	-	20	43	-	-
Igrapiúna	-	-	66	199	-	-
Ituberá	-	-	65	162	-	-
Jaguaripe	-	-	43	129	-	-
Nilo Peçanha	-	-	23	58	-	-
Pirai do Norte	-	-	32	80	-	-
Presidente Tancredo Neves	-	-	140	350	-	-
Taperoá	-	-	63	189	-	-
Teolândia	-	-	77	150	-	-
Valença	-	-	404	1.011	97	146
Wenceslau Guimarães	540	10	122	261	-	-

### 3.3.2 Produção e valor do mel de abelha, ovos de galinha e de codorna, segundo o território de identidade e municípios – Bahia – 2009

(continuação)

Território de identidade e municípios	Mel de abelha		Ovos de galinha		Ovos de codorna	
	Quantidade (Kg)	Valor (R\$ 1.000,00)	Quantidade (Mil dúzias)	Valor (R\$ 1.000,00)	Quantidade (Mil dúzias)	Valor (R\$ 1.000,00)
<b>Extremo Sul</b>	<b>157.979</b>	<b>488</b>	<b>1.062</b>	<b>1.481</b>	-	-
Alcobaça	-	-	28	47	-	-
Belmonte	-	-	41	43	-	-
Caravelas	-	-	27	45	-	-
Eunápolis	55.000	149	162	170	-	-
Guaratinga	10.000	38	75	76	-	-
Ibirapoã	-	-	48	77	-	-
Itabela	7.000	27	28	29	-	-
Itagimirim	-	-	36	37	-	-
Itamaraju	-	-	42	65	-	-
Itanhém	2.780	17	61	104	-	-
Itapebi	-	-	13	12	-	-
Jucuruçu	-	-	34	53	-	-
Lajedão	-	-	28	47	-	-
Medeiros Neto	-	-	44	74	-	-
Mucuri	50.194	156	82	148	-	-
Nova Viçosa	14.900	45	91	137	-	-
Porto Seguro	-	-	38	40	-	-
Prado	-	-	37	57	-	-
Santa Cruz Cabralia	-	-	28	26	-	-
Teixeira de Freitas	18.105	56	89	142	-	-
Vereda	-	-	30	52	-	-
<b>Itapetinga</b>	<b>34.626</b>	<b>625</b>	<b>896</b>	<b>2.464</b>	-	-
Caatiba	-	-	64	167	-	-
Firmino Alves	-	-	69	173	-	-
Ibicuí	-	-	71	212	-	-
Iguaí	-	-	302	906	-	-
Itambé	600	2	32	64	-	-
Itapetinga	-	-	14	37	-	-
Itarantim	-	-	42	108	-	-
Itororó	-	-	105	272	-	-
Macarani	-	-	52	136	-	-
Maiquinique	-	-	34	75	-	-
Nova Canaã	-	-	60	181	-	-
Potiraguá	-	-	10	26	-	-
Santa Cruz da Vitória	34.026	623	41	107	-	-
<b>Vale do Jequiçá</b>	<b>35.383</b>	<b>278</b>	<b>3.840</b>	<b>8.547</b>	<b>16</b>	<b>22</b>
Amargosa	133	2	58	145	-	-
Brejões	-	-	314	659	-	-
Cravolândia	-	-	124	274	-	-
Elísio Medrado	-	-	37	109	-	-
Irajuba	-	-	13	28	-	-
Iramaia	1.000	7	75	150	-	-

### 3.3.2 Produção e valor do mel de abelha, ovos de galinha e de codorna, segundo o território de identidade e municípios – Bahia – 2009

(continuação)

Território de identidade e municípios	Mel de abelha		Ovos de galinha		Ovos de codorna	
	Quantidade (Kg)	Valor (R\$ 1.000,00)	Quantidade (Mil dúzias)	Valor (R\$ 1.000,00)	Quantidade (Mil dúzias)	Valor (R\$ 1.000,00)
Itaquara	-	-	26	57	-	-
Itiruçu	658	9	182	418	-	-
Jaguaquara	2.916	41	872	2.004	5	9
Jiquiriçá	-	-	50	125	-	-
Lafayette Coutinho	30.000	210	180	360	-	-
Lagedo do Tabocal	-	-	431	906	-	-
Laje	-	-	84	209	-	-
Maracás	676	9	413	909	-	-
Milagres	-	-	53	111	-	-
Mutuípe	-	-	39	97	11	13
Nova Itarana	-	-	75	166	-	-
Planaltino	-	-	244	536	-	-
Santa Inês	-	-	212	466	-	-
São Miguel das Matas	-	-	36	109	-	-
Ubaíra	-	-	322	709	-	-
<b>Sertão do São Francisco</b>	<b>199.479</b>	<b>817</b>	<b>1.021</b>	<b>2.605</b>	<b>116</b>	<b>179</b>
Campo Alegre de Lourdes	55.000	193	132	330	-	-
Canudos	18.000	72	34	68	-	-
Casa Nova	8.212	70	255	663	61	91
Curaçá	1.230	11	107	288	-	-
Juazeiro	7.340	73	131	372	55	88
Pilão Arcado	57.000	200	71	178	-	-
Remanso	48.019	168	139	348	-	-
Sento Sé	858	8	92	229	-	-
Sobradinho	720	6	15	38	-	-
Uauá	3.100	16	45	91	-	-
<b>Oeste Baiano</b>	<b>37.073</b>	<b>203</b>	<b>12.719</b>	<b>20.589</b>	<b>54</b>	<b>68</b>
Angical	1.780	9	71	113	-	-
Baianópolis	1.485	8	62	99	-	-
Barreiras	2.500	14	10.775	17.455	54	68
Buritirama	15.200	84	74	148	-	-
Catolândia	874	5	12	18	-	-
Cotegipe	2.150	12	46	73	-	-
Cristópolis	1.420	8	24	38	-	-
Formosa do Rio Preto	950	5	48	76	-	-
Luís Eduardo Magalhães	815	4	1.347	2.154	-	-
Mansidão	740	4	34	55	-	-
Riachão das Neves	2.020	11	50	79	-	-
Santa Rita de Cássia	1.985	11	68	109	-	-
São Desidério	1.992	11	52	83	-	-
Wanderley	3.162	17	56	89	-	-



### 3.3.2 Produção e valor do mel de abelha, ovos de galinha e de codorna, segundo o território de identidade e municípios – Bahia – 2009

(continuação)

Território de identidade e municípios	Mel de abelha		Ovos de galinha		Ovos de codorna	
	Quantidade (Kg)	Valor (R\$ 1.000,00)	Quantidade (Mil dúzias)	Valor (R\$ 1.000,00)	Quantidade (Mil dúzias)	Valor (R\$ 1.000,00)
<b>Bacia do Paramirim</b>	<b>31.800</b>	<b>160</b>	<b>643</b>	<b>1.476</b>	-	-
Boquira	1.800	10	26	65	-	-
Botuporã	-	-	44	110	-	-
Caturama	-	-	29	63	-	-
Érico Cardoso	-	-	48	110	-	-
Ibipitanga	-	-	71	142	-	-
Macaúbas	30.000	150	224	515	-	-
Paramirim	-	-	46	107	-	-
Rio do Pires	-	-	28	65	-	-
Tanque Novo	-	-	127	299	-	-
<b>Sertão Produtivo</b>	<b>20.175</b>	<b>179</b>	<b>3.399</b>	<b>5.897</b>	-	-
Brumado	-	-	182	454	-	-
Caculé	6.380	61	602	783	-	-
Caetité	3.110	30	562	843	-	-
Candiba	-	-	48	95	-	-
Contendas do Sincorá	450	3	90	180	-	-
Dom Basílio	-	-	27	66	-	-
Guanambi	-	-	102	224	-	-
Ibiassucê	550	5	299	448	-	-
Ituaçu	-	-	100	249	-	-
Iuiú	-	-	25	51	-	-
Lagoa Real	1.650	16	251	376	-	-
Livramento de Nossa Senhora	6.000	45	170	443	-	-
Malhada de Pedras	-	-	60	151	-	-
Palmas de Monte Alto	-	-	71	143	-	-
Pindaí	-	-	74	156	-	-
Rio do Antônio	615	6	243	364	-	-
Sebastião Laranjeiras	-	-	63	126	-	-
Tanhaçu	-	-	100	250	-	-
Urandi	1.420	13	330	495	-	-
<b>Piemonte do Paraguaçu</b>	<b>21.648</b>	<b>147</b>	<b>776</b>	<b>1.896</b>	<b>1</b>	<b>2</b>
Boa Vista do Tupim	-	-	47	118	-	-
Iaçu	-	-	40	99	-	-
Ibiquera	-	-	17	44	-	-
Itaberaba	6.900	35	44	109	-	-
Itatim	1.080	12	30	51	-	-
Lajedinho	-	-	90	225	-	-
Macajuba	2.026	10	37	93	-	-
Miguel Calmon	-	-	245	661	-	-
Mundo Novo	700	18	14	48	-	-
Piritiba	400	10	7	24	1	2
Rafael Jambeiro	-	-	23	37	-	-

### 3.3.2 Produção e valor do mel de abelha, ovos de galinha e de codorna, segundo o território de identidade e municípios – Bahia – 2009

(continuação)

Território de identidade e municípios	Mel de abelha		Ovos de galinha		Ovos de codorna	
	Quantidade (Kg)	Valor (R\$ 1.000,00)	Quantidade (Mil dúzias)	Valor (R\$ 1.000,00)	Quantidade (Mil dúzias)	Valor (R\$ 1.000,00)
Ruy Barbosa	8.872	44	80	199	-	-
Santa Terezinha	1.670	18	93	158	-	-
Tapiramutá	-	-	9	30	-	-
<b>Bacia do Jacuípe</b>	<b>25.066</b>	<b>226</b>	<b>787</b>	<b>1.849</b>	-	-
Baixa Grande	-	-	23	38	-	-
Capela do Alto Alegre	-	-	42	104	-	-
Gavião	-	-	31	77	-	-
Ipirá	12.789	115	9	15	-	-
Mairi	371	3	67	108	-	-
Nova Fátima	-	-	21	53	-	-
Pé de Serra	-	-	91	228	-	-
Pintadas	402	4	11	19	-	-
Quixabeira	-	-	94	245	-	-
Riachão do Jacuípe	-	-	115	287	-	-
São José do Jacuípe	-	-	91	235	-	-
Serra Preta	-	-	16	26	-	-
Várzea da Roça	11.504	104	43	69	-	-
Várzea do Poço	-	-	133	345	-	-
<b>Piemonte da Diamantina</b>	-	-	<b>1.100</b>	<b>2.971</b>	-	-
Caém	-	-	92	277	-	-
Capim Grosso	-	-	95	255	-	-
Jacobina	-	-	261	705	-	-
Mirangaba	-	-	98	266	-	-
Ourolândia	-	-	116	314	-	-
Saúde	-	-	83	224	-	-
Serrolândia	-	-	250	650	-	-
Umburanas	-	-	96	250	-	-
Várzea Nova	-	-	9	30	-	-
<b>Semiárido Nordeste II</b>	<b>374.417</b>	<b>1.223</b>	<b>974</b>	<b>2.269</b>	-	-
Ajustina	3.600	12	24	48	-	-
Antas	6.020	19	17	33	-	-
Banzaê	10.020	32	18	35	-	-
Cícero Dantas	28.000	90	45	90	-	-
Cipó	2.800	8	42	105	-	-
Coronel João Sá	2.842	9	64	160	-	-
Euclides da Cunha	25.000	125	42	106	-	-
Fátima	5.800	19	39	77	-	-
Heliópolis	28.000	90	19	39	-	-
Jeremoabo	119.520	382	109	272	-	-
Nova Soure	27.000	68	55	138	-	-
Novo Triunfo	2.600	8	22	44	-	-
Paripiranga	2.400	8	84	168	-	-

### 3.3.2 Produção e valor do mel de abelha, ovos de galinha e de codorna, segundo o território de identidade e municípios – Bahia – 2009

(continuação)

Território de identidade e municípios	Mel de abelha		Ovos de galinha		Ovos de codorna	
	Quantidade (Kg)	Valor (R\$ 1.000,00)	Quantidade (Mil dúzias)	Valor (R\$ 1.000,00)	Quantidade (Mil dúzias)	Valor (R\$ 1.000,00)
Pedro Alexandre	-	-	43	108	-	-
Ribeira do Amparo	2.800	7	109	273	-	-
Ribeira do Pombal	105.000	336	70	141	-	-
Santa Brígida	-	-	98	246	-	-
Sítio do Quinto	3.015	10	74	186	-	-
<b>Agreste de Alagoinhas/Litoral Norte</b>	<b>174.323</b>	<b>1.230</b>	<b>17.489</b>	<b>46.369</b>	<b>4</b>	<b>4</b>
Acajutiba	445	5	21	64	-	-
Alagoinhas	18.000	126	960	2.591	-	-
Aporá	-	-	157	470	-	-
Araçás	-	-	83	237	-	-
Aramari	5.010	35	23	59	-	-
Cardeal da Silva	700	5	6	16	-	-
Catu	5.200	36	102	275	4	4
Conde	1.593	19	55	165	-	-
Crisópolis	-	-	67	168	-	-
Entre Rios	7.200	50	14.159	38.229	-	-
Esplanada	328	4	4	11	-	-
Inhambupe	63.135	442	160	433	-	-
Itanagra	-	-	92	184	-	-
Itapicuru	2.000	5	85	213	-	-
Jandaíra	692	8	12	36	-	-
Mata de São João	-	-	938	1.877	-	-
Olindina	5.600	14	60	151	-	-
Ouriçangas	1.505	11	39	105	-	-
Pedrao	-	-	29	79	-	-
Pojuca	-	-	280	561	-	-
Rio Real	6.025	72	67	202	-	-
Sátiro Dias	56.890	398	90	243	-	-
<b>Portal do Sertão</b>	<b>265.052</b>	<b>1.452</b>	<b>16.920</b>	<b>34.744</b>	<b>4.068</b>	<b>2.347</b>
Água Fria	146.100	789	1.305	2.349	-	-
Amélia Rodrigues	-	-	107	273	17	20
Anguera	-	-	7	12	-	-
Antônio Cardoso	1.058	7	690	1.380	-	-
Conceição da Feira	-	-	45	136	-	-
Conceição do Jacuípe	2.860	19	6.850	15.070	450	248
Coração de Maria	8.638	56	794	1.746	70	53
Feira de Santana	74.567	358	1.541	2.773	3.110	1.711
Ipecaetá	626	5	750	1.275	-	-
Irará	5.450	32	456	1.003	16	11
Santa Bárbara	4.485	36	930	1.860	-	-
Santanópolis	7.718	50	644	1.353	-	-
Santo Estêvão	-	-	1.599	3.197	191	143
São Gonçalo dos Campos	13.550	100	1.150	2.186	214	161

### 3.3.2 Produção e valor do mel de abelha, ovos de galinha e de codorna, segundo o território de identidade e municípios – Bahia – 2009

(continuação)

Território de identidade e municípios	Mel de abelha		Ovos de galinha		Ovos de codorna	
	Quantidade (Kg)	Valor (R\$ 1.000,00)	Quantidade (Mil dúzias)	Valor (R\$ 1.000,00)	Quantidade (Mil dúzias)	Valor (R\$ 1.000,00)
Tanquinho	-	-	41	103	-	-
Teodoro Sampaio	-	-	5	12	-	-
Terra Nova	-	-	6	16	-	-
<b>Vitória da Conquista</b>	<b>122.043</b>	<b>527</b>	<b>5.348</b>	<b>9.400</b>	-	-
Anagé	4.000	16	302	604	-	-
Aracatu	-	-	98	244	-	-
Barra do Choça	42.532	170	68	136	-	-
Belo Campo	6.000	24	78	156	-	-
Bom Jesus da Serra	-	-	79	134	-	-
Caetanos	-	-	58	116	-	-
Cândido Sales	2.400	10	73	145	-	-
Caraibas	4.850	19	76	151	-	-
Condeúba	1.500	6	91	181	-	-
Cordeiros	-	-	60	120	-	-
Encruzilhada	6.000	24	68	135	-	-
Guajeru	-	-	62	124	-	-
Jacaraci	2.560	24	299	448	-	-
Licínio de Almeida	2.480	24	243	365	-	-
Maetinga	620	2	55	110	-	-
Mirante	510	3	30	60	-	-
Mortugaba	1.111	11	791	1.187	-	-
Piripá	-	-	74	147	-	-
Planalto	-	-	160	272	-	-
Poções	650	7	318	541	-	-
Presidente Jânio Quadros	-	-	96	191	-	-
Ribeirão do Largo	10.000	40	46	92	-	-
Tremedal	1.830	7	100	201	-	-
Vitória da Conquista	35.000	140	2.023	3.540	-	-
<b>Recôncavo</b>	<b>10.185</b>	<b>132</b>	<b>831</b>	<b>1.959</b>	<b>41</b>	<b>40</b>
Cabaceiras do Paraguaçu	-	-	52	155	-	-
Cachoeira	3.472	49	40	119	-	-
Castro Alves	1.000	11	59	100	-	-
Conceição do Almeida	-	-	63	107	1	1
Cruz das Almas	2.693	32	109	196	21	16
Dom Macedo Costa	-	-	34	101	-	-
Governador Mangabeira	680	10	38	114	-	-
Maragogipe	-	-	65	194	-	-
Muniz Ferreira	-	-	25	75	-	-
Muritiba	-	-	39	118	-	-
Nazaré	-	-	29	87	-	-
Santo Amaro	824	11	29	59	19	23
Santo Antônio de Jesus	-	-	40	121	-	-
São Felipe	-	-	96	163	-	-

### 3.3.2 Produção e valor do mel de abelha, ovos de galinha e de codorna, segundo o território de identidade e municípios – Bahia – 2009

(continuação)

Território de identidade e municípios	Mel de abelha		Ovos de galinha		Ovos de codorna	
	Quantidade (Kg)	Valor (R\$ 1.000,00)	Quantidade (Mil dúzias)	Valor (R\$ 1.000,00)	Quantidade (Mil dúzias)	Valor (R\$ 1.000,00)
São Félix	160	2	24	73	-	-
São Francisco do Conde	-	-	12	12	-	-
São Sebastião do Passé	1.356	17	5	12	-	-
Sapeaçu	-	-	47	80	-	-
Saubara	-	-	2	6	-	-
Varzedo	-	-	23	67	-	-
<b>Médio Rio de Contas</b>	<b>13.517</b>	<b>148</b>	<b>1.689</b>	<b>3.843</b>	-	-
Aiquara	-	-	90	180	-	-
Apuarema	5.070	66	750	1.950	-	-
Barra do Rocha	-	-	5	11	-	-
Boa Nova	1.180	8	123	245	-	-
Dário Meira	-	-	34	77	-	-
Gongogi	-	-	8	17	-	-
Ibirataia	1.027	16	20	43	-	-
Ipiaú	-	-	33	72	-	-
Itagi	950	6	105	210	-	-
Itagibá	-	-	61	132	-	-
Itamari	360	6	24	48	-	-
Jequié	1.120	7	140	280	-	-
Jitaúna	1.225	9	88	175	-	-
Manoel Vitorino	1.510	10	120	240	-	-
Nova Ibiá	1.075	20	43	77	-	-
Ubatã	-	-	45	86	-	-
<b>Bacia do Rio Corrente</b>	-	-	<b>848</b>	<b>1.931</b>	-	-
Brejolândia	-	-	12	24	-	-
Canápolis	-	-	73	146	-	-
Cocos	-	-	105	263	-	-
Coribe	-	-	66	165	-	-
Correntina	-	-	45	117	-	-
Jaborandi	-	-	58	146	-	-
Santa Maria da Vitória	-	-	85	230	-	-
Santana	-	-	154	308	-	-
São Félix do Coribe	-	-	61	153	-	-
Serra Dourada	-	-	156	312	-	-
Tabocas do Brejo Velho	-	-	33	67	-	-
<b>Itaparica</b>	<b>50.517</b>	<b>193</b>	<b>817</b>	<b>1.553</b>	<b>45</b>	<b>38</b>
Abaré	940	4	17	29	-	-
Chorrochó	709	3	6	11	-	-
Glória	785	3	720	1.368	-	-
Macururé	442	2	6	9	-	-
Paulo Afonso	47.041	179	67	134	45	38
Rodelas	600	2	1	2	-	-

### 3.3.2 Produção e valor do mel de abelha, ovos de galinha e de codorna, segundo o território de identidade e municípios – Bahia – 2009

(conclusão)

Território de identidade e municípios	Mel de abelha		Ovos de galinha		Ovos de codorna	
	Quantidade (Kg)	Valor (R\$ 1.000,00)	Quantidade (Mil dúzias)	Valor (R\$ 1.000,00)	Quantidade (Mil dúzias)	Valor (R\$ 1.000,00)
<b>Piemonte Norte do Itapicuru</b>	<b>29.610</b>	<b>236</b>	<b>1.243</b>	<b>3.711</b>	<b>25</b>	<b>20</b>
Andorinha	3.667	29	136	407	-	-
Antônio Gonçalves	-	-	106	318	-	-
Caldeirão Grande	-	-	140	405	-	-
Campo Formoso	8.721	70	227	680	12	9
Filadélfia	-	-	94	281	-	-
Jaguarari	4.427	35	152	457	-	-
Pindobaçu	-	-	102	305	-	-
Ponto Novo	5.158	41	102	307	-	-
Senhor do Bonfim	7.637	61	184	551	13	11
<b>Metropolitano de Salvador</b>	<b>-</b>	<b>-</b>	<b>692</b>	<b>1.384</b>	<b>-</b>	<b>-</b>
Camaçari	-	-	545	1.091	-	-
Candeias	-	-	30	45	-	-
Dias D'Ávila	-	-	98	196	-	-
Salinas da Margarida	-	-	8	24	-	-
Simões Filho	-	-	11	28	-	-

Fonte: IBGE-PPM.

Nota: Quando o total do estado for diferente da soma dos municípios será em virtude das aproximações.

### 3.3.3 Vacas ordenhadas, produção e valor do leite, segundo o território de identidade e municípios Bahia – 2009

(continua)

Território de identidade e municípios	Vacas ordenhadas (cabeças)	Produção de leite	
		Quantidade (Mil litros)	Valor (R\$ 1.000,00)
<b>Estado da Bahia</b>	<b>2.130.735</b>	<b>1.182.019</b>	<b>943.388</b>
<b>Irecê</b>	<b>56.591</b>	<b>21.928</b>	<b>20.144</b>
América Dourada	800	400	680
Barra do Mendes	3.500	1.300	975
Barro Alto	1.800	700	525
Cafarnaum	2.212	502	853
Canarana	3.000	1.500	1.125
Central	3.880	1.200	1.392
Gentio do Ouro	2.130	640	768
Ibipeba	2.480	1.042	677
Ibititá	2.800	1.000	700
Ipupiara	2.084	650	650
Irecê	7.000	3.500	2.800
Itaguaçu da Bahia	2.500	760	737
João Dourado	4.000	1.600	1.280
Jussara	2.400	1.000	700
Lapão	1.700	550	440
Mulungu do Morro	1.505	1.202	2.043
Presidente Dutra	1.500	700	560
São Gabriel	1.800	800	560
Uibaí	1.000	382	229
Xique-Xique	8.500	2.500	2.450
<b>Velho Chico</b>	<b>113.444</b>	<b>51.459</b>	<b>68.115</b>
Barra	920	580	580
Bom Jesus da Lapa	11.641	6.589	11.201
Brotas de Macaúbas	820	382	382
Carinhanha	7.100	5.084	3.559
Feira da Mata	15.010	7.190	12.223
Ibotirama	1.600	977	782
Igaporã	6.880	2.009	2.009
Malhada	4.300	3.079	2.155
Matina	2.800	1.988	1.292
Morpará	220	175	175
Muquém do São Francisco	650	480	480
Oliveira dos Brejinhos	2.980	1.625	1.625
Paratinga	10.700	3.800	1.900
Riacho de Santana	29.700	9.000	15.300
Serra do Ramalho	7.423	4.001	6.802
Sítio do Mato	10.700	4.500	7.650
<b>Chapada Diamantina</b>	<b>71.442</b>	<b>36.740</b>	<b>40.093</b>
Abaíra	927	278	361
Andaraí	5.100	865	865

### 3.3.3 Vacas ordenhadas, produção e valor do leite, segundo o território de identidade e municípios Bahia – 2009

(continuação)

Território de identidade e municípios	Vacas ordenhadas (cabeças)	Produção de leite	
		Quantidade (Mil litros)	Valor (R\$ 1.000,00)
Barra da Estiva	4.500	1.380	966
Boninal	835	300	300
Bonito	1.200	530	901
Ibicoara	1.125	577	404
Ibitiara	8.500	2.500	2.500
Iraquara	1.834	523	680
Itaeté	10.120	7.691	5.768
Jussiape	735	397	516
Lençóis	278	55	55
Marcionílio Souza	9.314	7.451	5.961
Morro do Chapéu	9.869	7.926	13.473
Mucugê	345	156	156
Nova Redenção	2.910	519	519
Novo Horizonte	1.076	337	337
Palmeiras	365	213	276
Piatã	2.000	620	806
Rio de Contas	3.200	960	1.296
Seabra	2.367	695	695
Souto Soares	395	170	170
Utinga	2.350	1.270	2.159
Wagner	2.097	1.327	929
<b>Sisal</b>	<b>68.326</b>	<b>30.539</b>	<b>20.624</b>
Araci	6.661	2.331	2.798
Barrocas	459	161	193
Biritinga	3.376	1.182	1.418
Candeal	2.300	688	344
Cansanção	3.950	1.180	708
Conceição do Coité	4.057	3.602	1.801
Ichu	2.341	300	150
Itiúba	3.158	3.647	2.188
Lamarão	1.551	543	651
Monte Santo	1.500	460	276
Nordestina	3.251	642	321
Queimadas	10.641	4.788	2.394
Quijingue	1.131	339	170
Retirolândia	1.380	736	368
Santaluz	6.940	3.304	1.652
São Domingos	2.247	1.820	910
Serrinha	5.922	2.073	2.487
Teofilândia	1.239	434	520
Tucano	3.650	1.205	723
Valente	2.572	1.104	552



### 3.3.3 Vacas ordenhadas, produção e valor do leite, segundo o território de identidade e municípios Bahia – 2009

(continuação)

Território de identidade e municípios	Vacas ordenhadas (cabeças)	Produção de leite	
		Quantidade (Mil litros)	Valor (R\$ 1.000,00)
<b>Litoral Sul</b>	<b>111.585</b>	<b>55.969</b>	<b>43.181</b>
Almadina	4.120	1.200	1.320
Arataca	180	270	176
Aurelino Leal	6.040	1.810	1.991
Barro Preto	1.100	350	385
Buerarema	1.100	1.120	728
Camacan	5.400	2.300	1.495
Canavieiras	13.188	3.900	4.290
Coaraci	2.400	730	876
Floresta Azul	5.000	5.170	3.361
Ibicaraí	4.500	2.675	1.739
Ibirapitanga	378	481	288
Ilhéus	5.100	1.500	1.950
Itabuna	6.000	4.820	3.133
Itacaré	828	248	273
Itaju do Colônia	11.000	10.573	6.872
Itajuípe	1.310	393	432
Itapé	13.000	4.700	3.055
Itapitanga	8.580	2.500	3.000
Jussari	6.000	5.400	3.510
Maraú	911	273	328
Mascote	4.000	1.147	746
Pau Brasil	6.000	2.647	1.721
Santa Luzia	1.500	650	423
São José da Vitória	700	130	85
Ubaitaba	320	108	130
Una	2.400	720	720
Uruçuca	530	154	154
<b>Baixo Sul</b>	<b>12.910</b>	<b>7.558</b>	<b>6.949</b>
Aratuípe	502	200	160
Cairu	110	39	50
Camamu	910	270	351
Gandu	558	696	418
Igrapiúna	158	47	61
Ituberá	120	50	60
Jaguaripe	915	369	295
Nilo Peçanha	266	80	100
Pirai do Norte	894	268	322
Presidente Tancredo Neves	2.215	997	1.196
Taperoá	657	300	450
Teolândia	415	508	295
Valença	3.340	1.470	1.764
Wenceslau Guimarães	1.850	2.264	1.427

### 3.3.3 Vacas ordenhadas, produção e valor do leite, segundo o território de identidade e municípios Bahia – 2009

(continuação)

Território de identidade e municípios	Vacas ordenhadas (cabeças)	Produção de leite	
		Quantidade (Mil litros)	Valor (R\$ 1.000,00)
<b>Extremo Sul</b>	<b>324.052</b>	<b>252.190</b>	<b>140.761</b>
Alcobaça	10.667	11.520	5.760
Belmonte	4.338	3.123	2.811
Caravelas	19.486	21.045	10.522
Eunápolis	11.167	6.142	5.528
Guaratinga	15.765	10.783	9.704
Ibirapoã	18.430	15.429	6.943
Itabela	8.830	5.298	4.768
Itagimirim	10.006	6.754	5.403
Itamaraju	47.543	51.346	25.673
Itanhém	22.000	14.849	7.425
Itapebi	8.802	5.281	3.961
Jucuruçu	19.336	20.883	10.441
Lajedão	19.262	7.612	3.426
Medeiros Neto	23.000	11.571	5.786
Mucuri	13.806	8.957	4.478
Nova Viçosa	8.634	6.875	3.437
Porto Seguro	5.153	3.525	2.996
Prado	20.228	21.846	10.923
Santa Cruz Cabrália	2.306	1.660	1.245
Teixeira de Freitas	16.500	11.050	6.078
Vereda	18.793	6.641	3.453
<b>Itapetinga</b>	<b>109.669</b>	<b>51.129</b>	<b>31.503</b>
Caatiba	3.975	1.265	822
Firmino Alves	4.875	1.962	1.334
Ibicuí	11.231	8.086	4.852
Iguaí	5.315	2.625	1.575
Itambé	31.968	17.583	10.550
Itapetinga	10.628	3.163	1.898
Itarantim	7.962	2.641	1.717
Itororó	4.941	2.187	1.422
Macarani	8.068	2.121	1.379
Maiquinique	3.064	1.026	667
Nova Canaã	9.068	4.371	2.622
Potiraguá	4.698	2.978	1.936
Santa Cruz da Vitória	3.876	1.121	729
<b>Vale do Jequiçá</b>	<b>80.851</b>	<b>26.595</b>	<b>25.420</b>
Amargosa	4.010	1.628	1.140
Brejões	3.806	630	567
Cravolândia	1.660	500	450
Elísio Medrado	3.500	1.000	800
Irajuba	1.369	392	392
Iramaia	3.010	1.355	813

### 3.3.3 Vacas ordenhadas, produção e valor do leite, segundo o território de identidade e municípios Bahia – 2009

(continuação)

Território de identidade e municípios	Vacas ordenhadas (cabeças)	Produção de leite	
		Quantidade (Mil litros)	Valor (R\$ 1.000,00)
Itaquara	1.127	205	205
Itiruçu	3.840	1.100	1.100
Jaguaquara	6.700	2.500	2.500
Jiquiriçá	1.475	693	832
Lafayette Coutinho	3.010	1.355	813
Lagedo do Tabocal	2.297	629	629
Laje	5.280	2.218	2.661
Maracás	16.300	5.000	5.000
Milagres	1.882	531	531
Mutuípe	2.420	1.050	1.260
Nova Itarana	1.750	520	520
Planaltino	8.100	2.400	2.400
Santa Inês	2.605	729	729
São Miguel das Matas	1.010	410	328
Ubaira	5.700	1.750	1.750
<b>Sertão do São Francisco</b>	<b>43.285</b>	<b>20.330</b>	<b>17.762</b>
Campo Alegre de Lourdes	4.000	1.400	1.400
Canudos	2.470	741	519
Casa Nova	6.614	3.968	3.373
Curaçá	6.801	4.013	3.411
Juazeiro	3.798	2.279	1.937
Pilão Arcado	6.100	1.900	1.900
Remanso	4.600	1.600	1.600
Sento Sé	4.877	2.926	2.487
Sobradinho	845	549	467
Uauá	3.180	954	668
<b>Oeste Baiano</b>	<b>77.897</b>	<b>26.307</b>	<b>13.285</b>
Angical	9.481	2.422	1.211
Baianópolis	3.445	1.132	566
Barreiras	8.950	4.900	2.450
Buritirama	550	260	260
Catolândia	1.300	434	217
Cotegipe	8.120	2.667	1.334
Cristópolis	2.390	750	375
Formosa do Rio Preto	5.672	1.556	778
Luís Eduardo Magalhães	2.978	1.096	548
Mansidão	1.700	804	402
Riachão das Neves	7.750	2.687	1.344
Santa Rita de Cássia	6.220	1.589	795
São Desidério	9.355	2.259	1.130
Wanderley	9.986	3.751	1.875

### 3.3.3 Vacas ordenhadas, produção e valor do leite, segundo o território de identidade e municípios Bahia – 2009

(continuação)

Território de identidade e municípios	Vacas ordenhadas (cabeças)	Produção de leite	
		Quantidade (Mil litros)	Valor (R\$ 1.000,00)
<b>Bacia do Paramirim</b>	<b>27.633</b>	<b>9.879</b>	<b>11.879</b>
Boquira	1.550	910	910
Botuporã	417	125	163
Caturama	4.800	1.440	1.872
Érico Cardoso	1.580	1.138	1.365
Ibipitanga	2.320	1.164	1.164
Macaúbas	8.780	2.630	3.419
Paramirim	4.600	1.387	1.664
Rio do Pires	2.950	885	1.062
Tanque Novo	636	200	260
<b>Sertão Produtivo</b>	<b>92.957</b>	<b>47.691</b>	<b>38.756</b>
Brumado	8.271	4.354	3.048
Caculé	3.898	1.791	1.791
Caetité	1.690	700	700
Candiba	3.700	2.664	1.865
Contendas do Sincorá	2.550	918	551
Dom Basílio	2.450	1.103	1.433
Guanambi	10.100	7.232	5.062
Ibiassucê	2.990	1.581	1.581
Ituaçu	4.700	1.424	996
Iuiú	6.300	4.498	2.924
Lagoa Real	3.933	1.722	1.722
Livramento de Nossa Senhora	10.200	3.500	4.550
Malhada de Pedras	4.000	1.210	847
Palmas de Monte Alto	4.620	3.280	2.296
Pindaí	3.800	3.420	2.394
Rio do Antônio	3.905	1.813	1.813
Sebastião Laranjeiras	3.050	2.181	1.483
Tanhaçu	7.300	2.000	1.400
Urandi	5.500	2.300	2.300
<b>Piemonte do Paraguaçu</b>	<b>139.480</b>	<b>94.950</b>	<b>103.042</b>
Boa Vista do Tupim	21.938	13.821	11.057
Iaçu	16.673	9.528	7.623
Ibiquera	4.780	3.442	2.409
Itaberaba	16.391	13.277	10.621
Itatim	180	65	45
Lajedinho	5.283	3.804	3.043
Macajuba	4.704	3.387	2.710
Miguel Calmon	13.050	4.000	2.800
Mundo Novo	20.415	20.759	35.291
Piritiba	12.449	9.000	15.300
Rafael Jambeiro	5.100	1.550	1.395
Ruy Barbosa	13.030	11.258	9.006

### 3.3.3 Vacas ordenhadas, produção e valor do leite, segundo o território de identidade e municípios Bahia – 2009

(continuação)

Território de identidade e municípios	Vacas ordenhadas (cabeças)	Produção de leite	
		Quantidade (Mil litros)	Valor (R\$ 1.000,00)
Santa Terezinha	165	59	42
Tapiramutá	5.322	1.000	1.700
<b>Bacia do Jacuípe</b>	<b>115.070</b>	<b>43.539</b>	<b>34.484</b>
Baixa Grande	11.300	3.300	2.805
Capela do Alto Alegre	8.558	2.200	1.100
Gavião	2.688	802	401
Ipirá	34.330	22.114	18.797
Mairi	3.972	1.716	1.544
Nova Fátima	3.492	1.278	639
Pé de Serra	10.083	1.660	830
Pintadas	10.100	3.050	2.745
Quixabeira	2.500	778	545
Riachão do Jacuípe	14.994	1.812	906
São José do Jacuípe	1.911	395	277
Serra Preta	7.400	2.300	2.070
Várzea da Roça	1.828	1.501	1.351
Várzea do Poço	1.914	633	474
<b>Piemonte da Diamantina</b>	<b>58.269</b>	<b>19.697</b>	<b>18.686</b>
Caém	682	287	201
Capim Grosso	9.700	2.900	2.030
Jacobina	25.400	7.700	6.930
Mirangaba	3.621	982	688
Ourolândia	6.600	2.000	1.400
Saúde	3.150	950	665
Serrolândia	4.300	1.280	896
Umburanas	788	241	169
Várzea Nova	4.028	3.357	5.707
<b>Semiárido Nordeste II</b>	<b>86.606</b>	<b>42.941</b>	<b>25.953</b>
Adustina	1.580	847	508
Antas	3.420	1.659	995
Banzaê	1.500	740	444
Cícero Dantas	8.900	4.861	2.916
Cipó	750	225	180
Coronel João Sá	8.090	3.452	2.071
Euclides da Cunha	3.200	1.000	500
Fátima	2.250	1.431	858
Heliópolis	1.620	901	540
Jeremoabo	14.628	6.985	4.191
Nova Soure	2.321	743	594
Novo Triunfo	1.950	1.041	625
Paripiranga	6.100	3.550	2.130
Pedro Alexandre	8.256	3.285	1.971

### 3.3.3 Vacas ordenhadas, produção e valor do leite, segundo o território de identidade e municípios Bahia – 2009

(continuação)

Território de identidade e municípios	Vacas ordenhadas (cabeças)	Produção de leite	
		Quantidade (Mil litros)	Valor (R\$ 1.000,00)
Ribeira do Amparo	1.525	488	390
Ribeira do Pombal	8.800	7.600	4.560
Santa Brígida	7.142	2.131	1.279
Sítio do Quinto	4.574	2.002	1.201
<b>Agreste de Alagoinhas/Litoral Norte</b>	<b>78.589</b>	<b>72.999</b>	<b>66.146</b>
Acajutiba	2.444	733	1.026
Alagoinhas	4.300	6.666	5.333
Aporá	6.200	1.800	2.520
Araçás	2.150	3.480	2.784
Aramari	1.350	2.155	1.724
Cardeal da Silva	1.150	1.786	1.429
Catu	4.910	7.916	6.333
Conde	4.235	826	1.156
Crisópolis	3.650	5.585	4.468
Entre Rios	5.900	8.921	7.583
Esplanada	6.600	1.990	2.786
Inhambupe	4.184	6.326	5.061
Itanagra	2.843	1.338	1.338
Itapicuru	2.435	731	584
Jandaíra	2.199	727	1.018
Mata de São João	6.181	3.065	3.065
Olindina	2.232	714	571
Ouriçangas	2.244	3.393	2.714
Pedrão	3.168	5.136	4.109
Pojuca	2.900	2.871	2.871
Rio Real	5.216	3.668	5.135
Sátiro Dias	2.098	3.172	2.538
<b>Portal do Sertão</b>	<b>43.652</b>	<b>36.115</b>	<b>23.019</b>
Água Fria	475	552	276
Amélia Rodrigues	2.047	2.405	2.044
Anguera	1.830	550	468
Antônio Cardoso	1.122	1.246	686
Conceição da Feira	670	399	379
Conceição do Jacuípe	5.018	3.649	2.372
Coração de Maria	3.460	4.152	2.491
Feira de Santana	9.000	4.700	1.880
Ipecaetá	1.423	1.195	717
Irará	1.104	927	649
Santa Bárbara	2.094	2.010	1.407
Santanópolis	1.398	1.242	869
Santo Estêvão	3.709	3.561	2.136
São Gonçalo dos Campos	2.730	3.211	2.248
Tanquinho	2.259	467	233

### 3.3.3 Vacas ordenhadas, produção e valor do leite, segundo o território de identidade e municípios Bahia – 2009

(continuação)

Território de identidade e municípios	Vacas ordenhadas (cabeças)	Produção de leite	
		Quantidade (Mil litros)	Valor (R\$ 1.000,00)
Teodoro Sampaio	3.570	4.464	3.125
Terra Nova	1.743	1.385	1.039
<b>Vitória da Conquista</b>	<b>172.887</b>	<b>87.551</b>	<b>54.314</b>
Anagé	8.326	3.747	2.248
Aracatu	11.250	3.400	2.380
Barra do Choça	5.966	3.281	1.969
Belo Campo	4.376	1.731	1.038
Bom Jesus da Serra	3.940	2.096	1.048
Caetanos	5.545	2.927	2.049
Cândido Sales	4.025	1.594	956
Caraíbas	4.381	2.191	1.314
Condeúba	7.060	3.177	1.906
Cordeiros	2.501	1.126	675
Encruzilhada	6.767	3.384	2.030
Guajeru	4.032	2.077	1.454
Jacaraci	5.103	2.893	2.893
Licínio de Almeida	3.909	2.101	2.101
Maetinga	1.564	704	422
Mirante	2.090	1.250	750
Mortugaba	4.900	2.000	2.000
Piripá	2.695	1.213	728
Planalto	8.210	9.200	4.600
Poções	12.200	7.232	3.616
Presidente Jânio Quadros	5.332	2.400	1.440
Ribeirão do Largo	16.499	7.425	4.455
Tremedal	8.211	3.399	2.040
Vitória da Conquista	34.005	17.003	10.202
<b>Recôncavo</b>	<b>35.395</b>	<b>21.616</b>	<b>17.852</b>
Cabaceiras do Paraguaçu	806	241	229
Cachoeira	1.132	1.761	1.673
Castro Alves	398	215	172
Conceição do Almeida	1.430	515	360
Cruz das Almas	700	320	256
Dom Macedo Costa	1.445	588	470
Governador Mangabeira	923	274	260
Maragogipe	1.819	550	523
Muniz Ferreira	742	303	242
Muritiba	2.790	900	855
Nazaré	1.777	600	480
Santo Amaro	3.043	3.056	2.047
Santo Antônio de Jesus	1.655	670	603
São Felipe	830	299	209
São Félix	1.290	387	368

### 3.3.3 Vacas ordenhadas, produção e valor do leite, segundo o território de identidade e municípios Bahia – 2009

(continuação)

Território de identidade e municípios	Vacas ordenhadas (cabeças)	Produção de leite	
		Quantidade (Mil litros)	Valor (R\$ 1.000,00)
São Francisco do Conde	528	290	145
São Sebastião do Passé	12.111	9.582	8.145
Sapeaçu	268	111	78
Saubara	648	520	390
Varzedo	1.060	434	347
<b>Médio Rio de Contas</b>	<b>40.550</b>	<b>30.982</b>	<b>18.162</b>
Aiquara	2.400	2.000	1.200
Apuarema	4.057	1.144	1.030
Barra do Rocha	2.000	782	414
Boa Nova	3.500	1.531	919
Dário Meira	4.578	2.500	1.400
Gongogi	938	1.148	608
Ibirataia	725	887	506
Ipiaú	2.350	2.876	1.524
Itagi	2.098	2.203	1.322
Itagibá	5.926	7.253	4.062
Itamari	744	911	528
Jequié	4.865	3.503	2.102
Jitaúna	2.358	1.698	1.019
Manoel Vitorino	3.025	1.361	817
Nova Ibiá	454	534	320
Ubatã	532	651	391
<b>Bacia do Rio Corrente</b>	<b>116.976</b>	<b>64.523</b>	<b>85.198</b>
Brejolândia	15.482	7.447	11.170
Canápolis	6.115	2.941	4.412
Cocos	3.000	1.434	860
Coribe	3.920	1.764	1.147
Correntina	2.760	1.449	942
Jaborandi	4.138	5.981	3.888
Santa Maria da Vitória	4.430	2.353	1.647
Santana	35.706	19.745	29.618
São Félix do Coribe	1.345	706	459
Serra Dourada	29.080	15.703	23.555
Tabocas do Brejo Velho	11.000	5.000	7.500
<b>Itaparica</b>	<b>9.457</b>	<b>4.264</b>	<b>2.678</b>
Abaré	1.300	577	317
Chorrochó	630	217	120
Glória	1.200	544	408
Macururé	1.217	486	267
Paulo Afonso	4.670	2.242	1.457
Rodelas	440	198	109



### 3.3.3 Vacas ordenhadas, produção e valor do leite, segundo o território de identidade e municípios Bahia – 2009

(conclusão)

Território de identidade e municípios	Vacas ordenhadas (cabeças)	Produção de leite	
		Quantidade (Mil litros)	Valor (R\$ 1.000,00)
<b>Piemonte Norte do Itapicuru</b>	<b>37.578</b>	<b>20.881</b>	<b>12.692</b>
Andorinha	2.251	3.532	2.119
Antônio Gonçalves	1.285	1.739	1.043
Caldeirão Grande	4.025	1.646	1.152
Campo Formoso	13.600	4.000	2.400
Filadélfia	7.200	2.160	1.296
Jaguarari	2.849	3.115	1.869
Pindobaçu	1.275	1.517	910
Ponto Novo	967	1.172	703
Senhor do Bonfim	4.126	2.000	1.200
<b>Metropolitano de Salvador</b>	<b>5.584</b>	<b>3.657</b>	<b>2.696</b>
Camaçari	1.317	735	588
Candeias	1.000	798	559
Dias D'Ávila	420	380	304
Itaparica	293	87	61
Lauro de Freitas	178	112	78
Salinas da Margarida	70	27	22
Salvador	185	117	82
Simões Filho	1.882	1.186	830
Vera Cruz	239	215	172

Fonte: IBGE-PPM.

Nota: Quando o total do estado for diferente da soma dos municípios será em virtude das aproximações.

### 3.3.4 Efetivo das aves segundo o território de identidade e municípios – Bahia – 2009

(continua)

Território de identidade e municípios	Efetivos (cabeças)		
	Galinhas	Galos, frangas, frangos e pintos	Codornas
<b>Estado da Bahia</b>	<b>9.552.770</b>	<b>23.230.270</b>	<b>361.235</b>
<b>Irecê</b>	<b>243.946</b>	<b>283.977</b>	<b>-</b>
América Dourada	3.630	6.470	-
Barra do Mendes	12.200	23.000	-
Barro Alto	8.000	11.500	-
Cafarnaum	3.700	5.150	-
Canarana	11.000	18.500	-
Central	17.991	16.255	-
Gentio do Ouro	31.761	21.258	-
Ibipeba	7.300	12.000	-
Ibititá	13.000	26.000	-
Ipupiara	7.400	9.350	-
Irecê	11.000	18.500	-
Itaguaçu da Bahia	15.814	5.498	-
João Dourado	8.256	15.233	-
Jussara	4.620	12.980	-
Lapão	7.200	16.434	-
Mulungu do Morro	2.248	3.870	-
Presidente Dutra	6.000	14.000	-
São Gabriel	8.000	13.200	-
Uibaí	7.200	15.800	-
Xique-Xique	57.626	18.979	-
<b>Velho Chico</b>	<b>394.427</b>	<b>414.076</b>	<b>-</b>
Barra	15.500	13.600	-
Bom Jesus da Lapa	38.657	50.256	-
Brotas de Macaúbas	16.000	7.000	-
Carinhanha	22.510	27.520	-
Feira da Mata	16.398	27.626	-
Ibotirama	11.500	12.050	-
Igaporã	50.238	59.198	-
Malhada	13.500	19.700	-
Matina	15.300	18.000	-
Morpará	4.800	5.200	-
Muquém do São Francisco	15.600	5.010	-
Oliveira dos Brejinhos	23.800	12.150	-
Paratinga	51.977	58.303	-
Riacho de Santana	57.523	47.429	-
Serra do Ramalho	19.323	24.296	-
Sítio do Mato	21.801	26.738	-
<b>Chapada Diamantina</b>	<b>154.746</b>	<b>236.497</b>	<b>340</b>
Abaíra	5.200	10.000	-
Andaraí	3.808	5.620	-
Barra da Estiva	30.659	36.870	-

### 3.3.4 Efetivo das aves segundo o território de identidade e municípios – Bahia – 2009

(continuação)

Território de identidade e municípios	Efetivos (cabeças)		
	Galinhas	Galos, frangas, frangos e pintos	Codornas
Boninal	5.111	8.339	-
Bonito	4.940	7.880	-
Ibicoara	14.221	18.841	-
Ibitiara	2.919	8.304	-
Iraquara	2.875	8.527	-
Itaeté	15.668	17.380	-
Jussiape	4.690	7.020	-
Lençóis	822	2.195	-
Marcionílio Souza	9.909	15.876	-
Morro do Chapéu	5.911	13.906	340
Mucugê	1.480	3.255	-
Nova Redenção	2.750	7.020	-
Novo Horizonte	2.175	4.484	-
Palmeiras	1.448	2.818	-
Piatã	11.100	19.150	-
Rio de Contas	6.000	5.700	-
Seabra	11.405	14.907	-
Souto Soares	2.807	5.966	-
Utinga	2.730	4.378	-
Wagner	6.118	8.061	-
<b>Sisal</b>	<b>354.389</b>	<b>481.187</b>	<b>656</b>
Araci	45.773	56.727	-
Barrocas	10.428	12.292	-
Biritinga	10.827	26.086	-
Candeal	4.191	7.182	-
Cansanção	13.300	37.900	-
Conceição do Coité	25.431	23.154	532
Ichu	6.769	9.815	-
Itiúba	42.176	41.083	-
Lamarão	21.433	22.732	-
Monte Santo	6.010	19.100	-
Nordestina	7.254	12.000	-
Queimadas	25.225	5.462	-
Quijingue	3.200	12.800	-
Retirolândia	8.532	1.245	124
Santaluz	8.242	17.124	-
São Domingos	7.200	2.135	-
Serrinha	59.079	109.743	-
Teofilândia	24.484	24.907	-
Tucano	18.600	27.300	-
Valente	6.235	12.400	-
<b>Litoral Sul</b>	<b>238.795</b>	<b>387.155</b>	<b>-</b>
Almadina	5.600	4.830	-
Arataca	7.320	1.150	-

### 3.3.4 Efetivo das aves segundo o território de identidade e municípios – Bahia – 2009

(continuação)

Território de identidade e municípios	Efetivos (cabeças)		
	Galinhas	Galos, frangas, frangos e pintos	Codornas
Aurelino Leal	3.100	7.280	-
Barro Preto	5.100	11.400	-
Buerarema	4.100	4.650	-
Camacan	650	4.500	-
Canavieiras	4.330	11.358	-
Coaraci	53.345	79.420	-
Floresta Azul	3.200	6.800	-
Ibicaraí	6.200	5.800	-
Ibirapitanga	5.980	10.850	-
Ilhéus	55.700	107.450	-
Itabuna	5.800	6.200	-
Itacaré	5.600	21.400	-
Itaju do Colônia	7.100	6.300	-
Itajuípe	7.300	9.300	-
Itapé	18.000	7.000	-
Itapitanga	4.730	3.950	-
Jussari	4.100	3.200	-
Maraú	3.200	6.349	-
Mascote	420	730	-
Pau Brasil	550	7.300	-
Santa Luzia	2.800	4.800	-
São José da Vitória	2.400	2.100	-
Ubaítaba	3.670	5.438	-
Una	12.000	11.800	-
Uruçuca	6.500	35.800	-
<b>Baixo Sul</b>	<b>252.990</b>	<b>525.210</b>	<b>3.880</b>
Aratuípe	5.790	5.380	-
Cairu	9.846	19.680	-
Camamu	25.850	64.790	-
Gandu	2.220	8.720	-
Igrapiúna	16.550	48.470	-
Ituberá	14.110	35.480	-
Jaguaripe	10.350	10.450	-
Nilo Peçanha	5.844	17.810	-
Pirai do Norte	7.970	20.840	-
Presidente Tancredo Neves	34.980	83.990	-
Taperoá	13.720	27.850	-
Teolândia	8.540	7.280	-
Valença	87.870	161.940	3.880
Wenceslau Guimarães	9.350	12.530	-
<b>Extremo Sul</b>	<b>290.725</b>	<b>322.484</b>	<b>-</b>
Alcobaça	3.850	5.260	-
Belmonte	11.501	13.166	-
Caravelas	3.960	6.950	-

### 3.3.4 Efetivo das aves segundo o território de identidade e municípios – Bahia – 2009

(continuação)

Território de identidade e municípios	Efetivos (cabeças)		
	Galinhas	Galos, frangas, frangos e pintos	Codornas
Eunápolis	41.305	53.121	-
Guaratinga	20.722	21.908	-
Ibirapoã	15.613	15.895	-
Itabela	7.313	7.015	-
Itagimirim	8.962	9.118	-
Itamaraju	5.600	9.500	-
Itanhém	25.254	27.265	-
Itapebi	3.562	3.611	-
Jucuruçu	4.900	5.000	-
Lajedão	9.144	10.359	-
Medeiros Neto	14.331	15.908	-
Mucuri	26.143	23.534	-
Nova Viçosa	27.354	29.561	-
Porto Seguro	9.365	9.336	-
Prado	5.500	6.620	-
Santa Cruz Cabrália	7.362	7.421	-
Teixeira de Freitas	28.674	30.512	-
Vereda	10.310	11.424	-
<b>Itapetinga</b>	<b>158.385</b>	<b>250.378</b>	<b>-</b>
Caatiba	10.970	12.800	-
Firmino Alves	11.808	14.087	-
Ibicuí	15.700	18.645	-
Iguaí	43.206	70.120	-
Itambé	5.318	7.982	-
Itapetinga	2.485	3.678	-
Itarantim	7.420	14.170	-
Itororó	16.907	20.874	-
Macarani	10.360	4.373	-
Maiquinique	6.732	9.710	-
Nova Canaã	18.521	56.784	-
Potiraguá	1.688	3.528	-
Santa Cruz da Vitória	7.270	13.627	-
<b>Vale do Jequiçá</b>	<b>634.383</b>	<b>752.840</b>	<b>981</b>
Amargosa	13.350	5.028	-
Brejões	60.899	59.740	-
Cravolândia	21.206	27.604	-
Elísio Medrado	8.810	9.500	-
Irajuba	3.387	3.171	-
Iramaia	8.680	9.298	-
Itaquara	3.277	4.352	-
Itiruçu	25.126	31.207	-
Jaguaquara	142.410	153.792	506
Jiquiriçá	10.860	24.586	-
Lafayette Coutinho	19.769	16.258	-

### 3.3.4 Efetivo das aves segundo o território de identidade e municípios – Bahia – 2009

(continuação)

Território de identidade e municípios	Efetivos (cabeças)		
	Galinhas	Galos, frangas, frangos e pintos	Codornas
Lagedo do Tabocal	74.667	87.949	-
Laje	20.940	48.870	-
Maracás	54.219	67.354	-
Milagres	7.708	9.985	-
Mutuípe	9.680	19.870	475
Nova Itarana	15.240	19.468	-
Planaltino	38.075	41.602	-
Santa Inês	35.252	42.784	-
São Miguel das Matas	8.420	10.580	-
Ubaíra	52.408	59.842	-
<b>Sertão do São Francisco</b>	<b>210.370</b>	<b>338.313</b>	<b>5.124</b>
Campo Alegre de Lourdes	38.000	63.989	-
Canudos	11.300	16.700	-
Casa Nova	35.411	54.870	3.044
Curaçá	17.764	20.884	-
Juazeiro	17.898	29.202	2.080
Pilão Arcado	35.000	53.672	-
Remanso	24.300	48.755	-
Sento Sé	13.489	17.587	-
Sobradinho	2.108	3.914	-
Uauá	15.100	28.740	-
<b>Oeste Baiano</b>	<b>638.436</b>	<b>656.686</b>	<b>12.100</b>
Angical	20.230	37.700	-
Baianópolis	17.970	45.830	-
Barreiras	399.429	230.740	12.100
Buritirama	13.000	20.548	-
Catolândia	4.500	10.350	-
Cotegipe	14.500	31.800	-
Cristópolis	14.600	26.000	-
Formosa do Rio Preto	10.850	44.695	-
Luís Eduardo Magalhães	57.887	27.698	-
Mansidão	13.250	15.800	-
Riachão das Neves	17.990	44.210	-
Santa Rita de Cássia	24.900	36.220	-
São Desidério	17.500	49.300	-
Wanderley	11.830	35.795	-
<b>Bacia do Paramirim</b>	<b>128.060</b>	<b>180.610</b>	<b>-</b>
Boquira	12.600	10.450	-
Botuporã	8.830	20.600	-
Caturama	5.700	13.050	-
Érico Cardoso	9.030	13.260	-
Ibipitanga	18.500	10.200	-
Macaúbas	38.400	46.200	-

### 3.3.4 Efetivo das aves segundo o território de identidade e municípios – Bahia – 2009

(continuação)

Território de identidade e municípios	Efetivos (cabeças)		
	Galinhas	Galos, frangas, frangos e pintos	Codornas
Paramirim	10.600	18.100	-
Rio do Pires	6.200	12.500	-
Tanque Novo	18.200	36.250	-
<b>Sertão Produtivo</b>	<b>638.711</b>	<b>631.415</b>	<b>-</b>
Brumado	40.218	51.496	-
Caculé	71.402	48.996	-
Caetité	111.393	104.778	-
Candiba	9.500	12.500	-
Contendas do Sincorá	9.458	7.585	-
Dom Basílio	5.170	6.600	-
Guanambi	25.400	34.300	-
Ibiassucê	48.201	55.989	-
Ituaçu	28.429	31.753	-
Iuiú	5.400	18.600	-
Lagoa Real	45.680	51.109	-
Livramento de Nossa Senhora	43.000	21.200	-
Malhada de Pedras	17.248	23.101	-
Palmas de Monte Alto	17.000	18.500	-
Pindaí	16.500	24.320	-
Rio do Antônio	43.889	30.803	-
Sebastião Laranjeiras	14.000	15.000	-
Tanhaçu	28.586	28.956	-
Urandi	58.237	45.829	-
<b>Piemonte do Paraguçu</b>	<b>237.243</b>	<b>326.832</b>	<b>150</b>
Boa Vista do Tupim	23.590	37.172	-
Iaçú	20.491	35.102	-
Ibiquera	9.015	12.459	-
Itaberaba	21.839	47.109	-
Itatim	7.150	13.215	-
Lajedinho	36.181	21.490	-
Macajuba	12.454	11.294	-
Miguel Calmon	41.129	40.626	-
Mundo Novo	3.200	5.380	-
Piritiba	1.600	2.920	150
Rafael Jambeiro	1.752	10.102	-
Ruy Barbosa	39.862	55.973	-
Santa Terezinha	17.080	30.620	-
Tapiramutá	1.900	3.370	-
<b>Bacia do Jacuípe</b>	<b>117.042</b>	<b>145.077</b>	<b>-</b>
Baixa Grande	3.645	5.254	-
Capela do Alto Alegre	5.624	8.248	-
Gavião	2.914	4.877	-
Ipirá	2.998	1.718	-

### 3.3.4 Efetivo das aves segundo o território de identidade e municípios – Bahia – 2009

(continuação)

Território de identidade e municípios	Efetivos (cabeças)		
	Galinhas	Galos, frangas, frangos e pintos	Codornas
Mairi	9.630	15.385	-
Nova Fátima	2.247	4.232	-
Pé de Serra	7.161	9.744	-
Pintadas	5.842	11.976	-
Quixabeira	18.024	15.997	-
Riachão do Jacuípe	11.880	17.760	-
São José do Jacuípe	15.621	14.682	-
Serra Preta	2.423	5.561	-
Várzea da Roça	5.013	8.957	-
Várzea do Poço	24.020	20.686	-
<b>Piemonte da Diamantina</b>	<b>198.146</b>	<b>186.582</b>	<b>-</b>
Caém	20.320	22.127	-
Capim Grosso	16.693	13.229	-
Jacobina	50.088	37.112	-
Mirangaba	18.814	17.745	-
Ourolândia	17.226	15.487	-
Saúde	13.954	17.223	-
Serrolândia	40.693	41.283	-
Umburanas	17.998	17.356	-
Várzea Nova	2.360	5.020	-
<b>Semiárido Nordeste II</b>	<b>251.352</b>	<b>450.750</b>	<b>-</b>
Ajustina	5.200	23.000	-
Antas	2.800	9.600	-
Banzaê	4.650	8.500	-
Cícero Dantas	10.800	29.800	-
Cipó	21.000	39.000	-
Coronel João Sá	14.270	21.449	-
Euclides da Cunha	14.100	25.600	-
Fátima	9.800	15.000	-
Heliópolis	5.500	10.800	-
Jeremoabo	24.495	27.329	-
Nova Soure	22.000	45.000	-
Novo Triunfo	4.900	11.300	-
Paripiranga	21.500	28.300	-
Pedro Alexandre	11.600	17.778	-
Ribeira do Amparo	43.700	56.150	-
Ribeira do Pombal	15.900	38.300	-
Santa Brígida	11.123	18.619	-
Sítio do Quinto	8.014	25.225	-
<b>Agreste de Alagoinhas/Litoral Norte</b>	<b>1.462.672</b>	<b>2.834.565</b>	<b>1.600</b>
Acajutiba	7.738	39.876	-
Alagoinhas	191.800	708.600	-
Aporá	48.504	57.588	-



### 3.3.4 Efetivo das aves segundo o território de identidade e municípios – Bahia – 2009

(continuação)

Território de identidade e municípios	Efetivos (cabeças)		
	Galinhas	Galos, frangas, frangos e pintos	Codornas
Araçás	16.500	36.100	-
Aramari	4.704	91.148	-
Cardeal da Silva	1.180	3.040	-
Catu	20.400	59.000	1.600
Conde	11.582	29.708	-
Crisópolis	13.000	20.200	-
Entre Rios	750.400	511.420	-
Esplanada	3.279	17.865	-
Inhambupe	32.043	48.721	-
Itanagra	14.649	34.742	-
Itapicuru	34.050	46.784	-
Jandaíra	3.657	5.835	-
Mata de São João	175.311	488.451	-
Olindina	24.150	26.300	-
Ouriçangas	7.914	12.320	-
Pedrao	5.735	177.864	-
Pojuca	61.485	38.662	-
Rio Real	16.686	46.444	-
Sátiro Dias	17.905	333.897	-
<b>Portal do Sertão</b>	<b>1.163.461</b>	<b>9.684.745</b>	<b>315.305</b>
Água Fria	163.883	133.379	-
Amélia Rodrigues	13.909	216.826	839
Anguera	993	7.501	-
Antônio Cardoso	56.427	80.507	-
Conceição da Feira	10.602	3.515.000	-
Conceição do Jacuípe	275.600	215.200	57.040
Coração de Maria	83.500	850.000	4.682
Feira de Santana	98.154	1.197.547	226.928
Ipecaetá	49.067	158.484	-
Irará	52.000	824.020	980
Santa Bárbara	66.426	202.591	-
Santanópolis	46.004	53.214	-
Santo Estêvão	133.229	567.292	12.594
São Gonçalo dos Campos	106.300	1.650.320	12.242
Tanquinho	4.776	5.498	-
Teodoro Sampaio	1.259	5.507	-
Terra Nova	1.332	1.859	-
<b>Vitória da Conquista</b>	<b>711.252</b>	<b>1.121.746</b>	<b>-</b>
Anagé	50.337	71.836	-
Aracatu	28.241	28.504	-
Barra do Choça	11.331	23.985	-
Belo Campo	13.008	17.024	-
Bom Jesus da Serra	12.800	10.250	-
Caetanos	12.500	6.531	-

### 3.3.4 Efetivo das aves segundo o território de identidade e municípios – Bahia – 2009

(continuação)

Território de identidade e municípios	Efetivos (cabeças)		
	Galinhas	Galos, frangas, frangos e pintos	Codornas
Cândido Sales	12.117	16.534	-
Caraibas	12.604	21.062	-
Condeúba	15.088	20.294	-
Cordeiros	9.973	14.424	-
Encruzilhada	11.263	24.039	-
Guajeru	15.094	32.585	-
Jacaraci	48.108	55.893	-
Licínio de Almeida	47.898	54.103	-
Maetinga	9.162	18.188	-
Mirante	2.690	3.020	-
Mortugaba	48.891	45.183	-
Piripá	12.256	13.751	-
Planalto	16.500	8.930	-
Poções	28.190	9.100	-
Presidente Jânio Quadros	15.929	27.182	-
Ribeirão do Largo	7.705	14.253	-
Tremedal	16.711	28.399	-
Vitória da Conquista	252.856	556.676	-
<b>Recôncavo</b>	<b>235.959</b>	<b>1.968.621</b>	<b>7.181</b>
Cabaceiras do Paraguaçu	12.046	132.553	-
Cachoeira	9.230	1.107.645	-
Castro Alves	25.753	37.912	-
Conceição do Almeida	30.198	42.833	968
Cruz das Almas	31.066	41.680	4.390
Dom Macedo Costa	7.750	7.900	-
Governador Mangabeira	8.840	290.160	-
Maragogipe	15.085	30.850	-
Muniz Ferreira	5.660	7.005	-
Muritiba	9.213	128.726	-
Nazaré	7.095	7.560	-
Santo Amaro	7.698	24.736	943
Santo Antônio de Jesus	9.150	9.650	-
São Felipe	25.300	38.960	-
São Félix	5.689	11.705	-
São Francisco do Conde	2.350	2.000	-
São Sebastião do Passé	2.606	2.302	880
Sapeaçu	15.108	20.250	-
Saubara	682	16.054	-
Varzedo	5.440	8.140	-
<b>Médio Rio de Contas</b>	<b>201.151</b>	<b>373.027</b>	<b>-</b>
Aiquara	10.655	8.777	-
Apuarema	99.170	241.164	-
Barra do Rocha	515	580	-

### 3.3.4 Efetivo das aves segundo o território de identidade e municípios – Bahia – 2009

(continuação)

Território de identidade e municípios	Efetivos (cabeças)		
	Galinhas	Galos, frangas, frangos e pintos	Codornas
Boa Nova	11.258	10.681	-
Dário Meira	3.800	12.850	-
Gongogi	875	3.245	-
Ibirataia	2.238	7.405	-
Ipiaú	3.440	8.424	-
Itagi	10.420	8.531	-
Itagibá	7.682	12.064	-
Itamari	2.680	6.135	-
Jequié	12.050	11.336	-
Jitaúna	6.000	7.620	-
Manoel Vitorino	20.608	21.065	-
Nova Ibiá	4.760	8.150	-
Ubatã	5.000	5.000	-
<b>Bacia do Rio Corrente</b>	<b>172.383</b>	<b>208.647</b>	<b>-</b>
Brejolândia	2.640	12.750	-
Canápolis	16.200	18.900	-
Cocos	20.200	11.500	-
Coribe	13.443	8.437	-
Correntina	7.500	5.200	-
Jaborandi	10.350	7.930	-
Santa Maria da Vitória	17.000	14.000	-
Santana	34.200	56.800	-
São Félix do Coribe	8.750	7.900	-
Serra Dourada	34.700	45.630	-
Tabocas do Brejo Velho	7.400	19.600	-
<b>Itaparica</b>	<b>58.000</b>	<b>48.950</b>	<b>8.500</b>
Abaré	2.400	3.600	-
Chorrochó	1.200	2.600	-
Glória	40.000	4.500	-
Macururé	1.000	2.300	-
Paulo Afonso	13.000	35.000	8.500
Rodelas	400	950	-
<b>Piemonte Norte do Itapicuru</b>	<b>254.888</b>	<b>256.227</b>	<b>5.418</b>
Andorinha	26.392	22.875	-
Antônio Gonçalves	20.836	19.479	-
Caldeirão Grande	25.238	36.912	-
Campo Formoso	44.123	46.025	2.254
Filadélfia	21.862	20.955	-
Jaguarari	34.862	33.119	-
Pindobaçu	23.842	21.758	-
Ponto Novo	22.816	21.479	-
Senhor do Bonfim	34.917	33.625	3.164

### 3.3.4 Efetivo das aves segundo o território de identidade e municípios – Bahia – 2009

(conclusão)

Território de identidade e municípios	Efetivos (cabeças)		
	Galinhas	Galos, frangas, frangos e pintos	Codornas
<b>Metropolitano de Salvador</b>	<b>150.858</b>	<b>163.673</b>	-
Camaçari	122.613	114.884	-
Candeias	6.000	6.000	-
Dias D'Ávila	18.030	34.389	-
Salinas da Margarida	2.015	2.400	-
Simões Filho	2.200	6.000	-

Fonte: IBGE – PPM.

**ASPECTOS DA ATIVIDADE  
INDUSTRIAL**



## 4 Aspectos da atividade industrial

### 4.1.1. Vendas pelas distribuidoras de derivados de petróleo e álcool hidratado Bahia – 2003/2009 (Tabela 4.2.3)

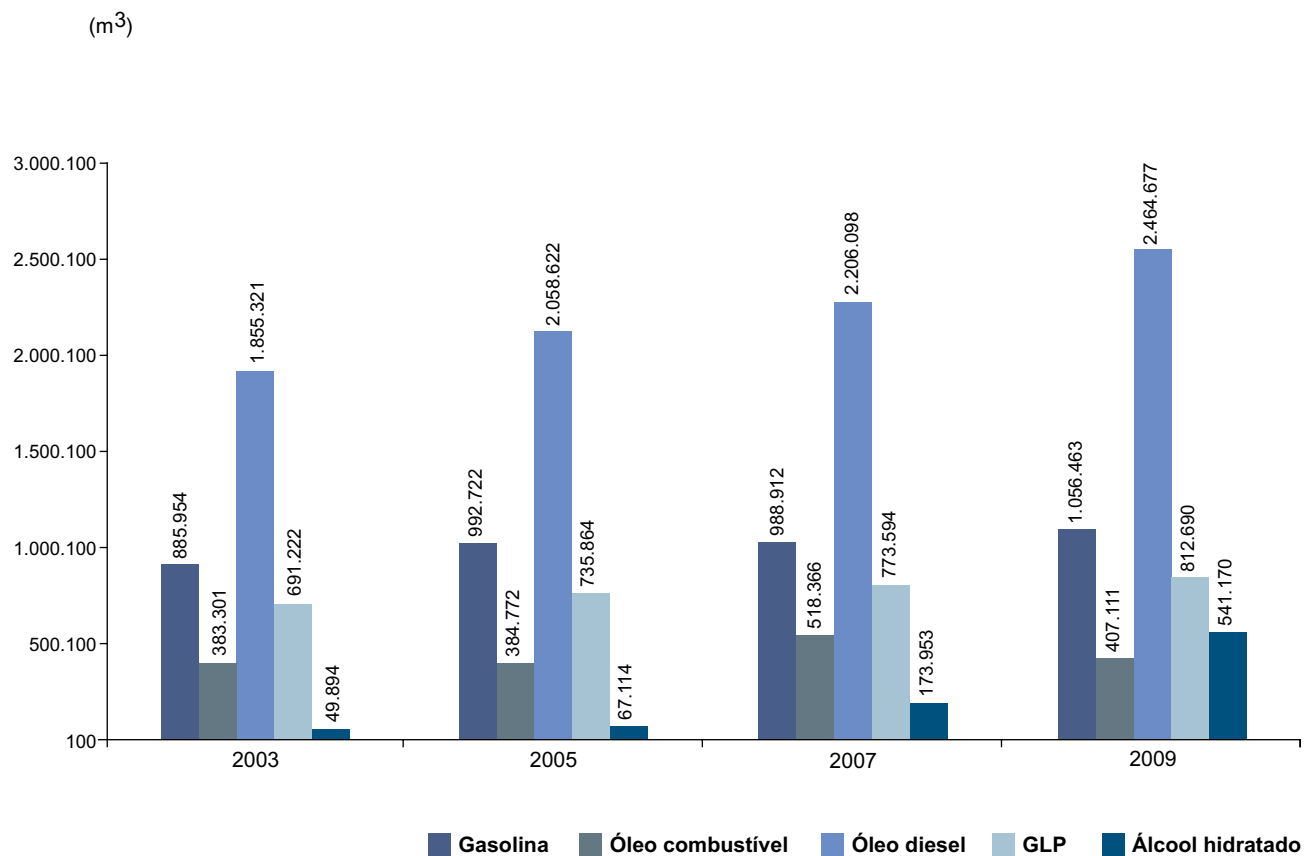

Fonte: ANP.

## 4 Aspectos da atividade industrial

### 4.1 Indústria extrativa mineral

#### 4.1.1 Extração de gás natural e petróleo bruto por origem – Bahia – 1999-2009

Ano	Gás natural (1.000m <sup>3</sup> )			Petróleo bruto (m <sup>3</sup> )		
	Terra	Mar	Total	Terra	Mar	Total
1999	1.819.499	40.624	1.860.123	2.655.906	32.199	2.688.105
2000	1.864.634	31.233	1.895.867	2.620.984	27.312	2.648.296
2001	1.927.021	39.315	1.966.336	2.519.491	28.853	2.548.344
2002	1.964.194	52.643	2.016.837	2.552.735	-	2.552.735
2003	2.111.922	50.150	2.162.072	2.534.417	-	2.534.417
2004	2.218.413	38.196	2.256.609	2.595.311	-	2.595.311
2005	1.958.979	24.759	1.983.738	2.566.653	-	2.566.653
2006	1.878.019	16.303	1.894.322	2.496.593	-	2.496.593
2007	1.479.987	1.166.305	2.646.292	2.468.211	21.327	2.489.538
2008	1.285.417	2.079.527	3.364.944	2.409.622	-	2.409.622
2009	1.172.289	1.881.139	3.053.428	2.327.916	53.809	2.381.725

Fontes: Petrobras, ANP.

## 4.2 Indústria de transformação

### 4.2.1 Petróleo bruto processado por origem – Bahia – 1999-2009

(1.000 m³)

Ano	Bahia	Nacional exclusive Bahia	Importado	Total
1999	3.510	5.144	1.674	10.328
2000	2.960	5.768	1.332	10.060
2001	3.194	8.559	698	12.451
2002	3.116	9.075	175	12.366
2003	3.083	8.467	17	11.567
2004	3.164	10.725	144	14.033
2005	3.038	9.909	1.193	14.140
2006	2.952	11.586	72	14.610
2007	2.416	6.590	55	9.061
2008	2.793	11.730	371	14.894
2009	2.596	9.412	476	12.484

Fonte: Petrobras.

### 4.2.2 Produção de derivados de petróleo – Bahia – 1999-2009

Ano	Gasolina (m³)	Óleo diesel (m³)	Óleo combustível (t)	Querosene (m³)	GLP (t)	Nafta (m³)
1999	1.005.493	2.732.243	2.975.524	238.845	340.582	1.893.642
2000	796.154	2.338.289	2.737.907	195.082	318.671	1.774.477
2001	1.115.088	2.838.276	3.085.265	246.486	574.219	1.576.295
2002	1.454.096	2.900.301	2.497.434	229.572	657.343	1.804.414
2003	1.627.524	3.093.322	2.216.866	273.010	551.750	1.629.260
2004	1.723.102	4.555.804	2.518.409	266.770	624.774	1.604.431
2005	2.221.977	4.678.512	3.390.680	255.972	693.381	1.997.497
2006	2.369.215	2.853.650	3.618.905	249.391	695.578	2.157.119
2007	2.533.052	4.211.168	3.629.625	245.001	673.882	1.931.628
2008	2.137.923	4.913.807	3.740.272	278.790	628.121	1.877.011
2009	1.732.671	4.093.763	2.971.597	269.922	491.896	1.350.058

Fonte: Petrobras.

### 4.2.3 Vendas pelas distribuidoras de derivados de petróleo e álcool hidratado – Bahia – 1999-2009

Ano	Gasolina (m³)	Óleo combustível (m³)	Óleo diesel (m³)	GLP (m³)	Álcool hidratado (m³)
1999	929.592	664.209	1.874.510	699.365	131.778
2000	977.023	433.694	1.892.600	743.016	101.516
2001	880.699	333.014	2.131.756	779.778	69.533
2002	883.906	310.735	1.987.787	737.806	50.465
2003	885.954	383.301	1.855.321	691.222	49.894
2004	995.292	360.592	2.053.940	733.063	59.553
2005	992.722	384.772	2.058.622	735.864	67.114
2006	1.006.425	479.033	2.060.100	755.785	95.526
2007	988.912	518.366	2.206.098	773.594	173.953
2008	1.050.094	453.678	2.619.164	812.690	369.506
2009	1.056.463	407.111	2.464.677	812.690	541.170

Fonte: ANP, conforme a Portaria CNP nº 221, de 25/6/81.

Nota: Inclui o consumo próprio das companhias distribuidoras.



#### 4.2.4 Produção de leite e derivados – Bahia – 1999-2009

Ano	Leite cru tipo C (1.000 L)	Leite beneficiado (1.000 L)			Derivados (t)				
		Pasteurizado	Esterilizado	Total	Leite em pó	Queijo	Manteiga	Outros	Total
1999	116.239	3.282	65.048	68.330	23.770	681	1.003	1.958	27.412
2000	122.205	2.581	25.360	27.941	26.095	1.394	714	1.363	29.566
2001	96.506	1.675	24.180	25.855	27.161	1.916	939	1.554	31.570
2002	77.161	1.606	18.938	20.544	26.614	1.710	645	1.691	30.660
2003	67.438	148	8.487	8.635	30.341	2.357	428	2.960	36.086
2004	62.070	3.772	6.228	10.000	22.804	2.246	383	5.948	31.381
2005	70.994	4.887	8.501	13.388	30.317	3.599	522	9.315	43.753
2006	55.070	5.127	9.338	14.465	24.693	3.751	392	10.658	39.494
2007	59.953	5.222	4.203	9.425	30.678	3.623	330	7.541	42.172
2008	70.020	5.896	14.553	20.449	25.678	5.249	530	15.360	46.817
2009	60.457	5.123	17.245	22.368	16.825	8.739	829	9.767	36.160

Fonte: MAPA/SDA/DIPOA/SIF.

#### 4.2.5 Produção, consumo aparente e importação de cimento – Bahia – 1999-2009

(t)

Ano	Produção	Consumo	Importação
1999	804.899	2.461.188	1.656.289
2000	690.510	2.277.736	1.587.226
2001	636.844	1.977.442	1.340.598
2002	653.300	1.948.316	1.295.016
2003	479.033	1.658.094	1.179.061
2004	468.664	1.744.730	1.276.066
2005	555.293	1.655.535	1.100.242
2006	598.484	1.934.967	1.336.483
2007	695.235	2.176.188	1.480.953
2008	816.351	2.497.203	1.680.852
2009	929.327	2.519.573	1.590.246

Fonte: SNIC.

#### 4.2.6 Fertilizantes por nutrientes entregues ao consumidor final – Bahia – 1999-2009

(t)

Ano	Nutrientes			
	Nitrogênio	Fósforo	Potássio	Total
1999	59.078	96.944	111.972	267.994
2000	70.459	118.032	124.254	312.745
2001	65.117	123.103	133.330	321.550
2002	87.086	141.244	149.265	377.595
2003	108.541	158.161	176.398	443.100
2004	106.276	181.878	196.430	484.584
2005	103.338	167.378	173.375	444.091
2006	117.390	172.904	190.903	481.197
2007	138.838	198.047	233.317	570.202
2008	120.288	181.720	290.460	592.468
2009	129.401	215.211	193.139	537.751

Fonte: ANDA.

## 4.3 Energia

### 4.3.1 Geração de energia elétrica por tipo de usina e produtores – Bahia – 2000-2009

(MWh)

Ano	Hidrelétrica			Termelétrica				Total geração
	AGSP (1)	PIE (2)	Total	AGSP (1)	PIE (2)	APE (3)	Total	
2000	19.364.088	-	19.364.088	58.329	1.083.532	779.892	1.921.753	21.285.841
2001	15.171.992	-	15.171.992	334.209	1.204.990	992.646	2.531.845	17.703.837
2002	16.813.240	-	16.813.240	43.482	1.192.979	889.617	2.126.078	18.939.318
2003	16.745.035	379.635	17.124.670	266.293	1.198.182	863.371	2.327.846	19.452.516
2004	18.215.916	1.595.013	19.810.929	83.197	1.258.464	901.663	2.243.324	22.054.253
2005	20.766.376	1.956.191	22.722.567	49.460	1.109.107	1.260.935	2.419.502	25.142.069
2006	22.722.317	1.689.576	24.411.893	5.752	875.489	1.736.621	2.617.862	27.029.755
2007	23.925.872	1.810.724	25.736.596	41.795	1.469.382	2.032.717	3.543.894	29.280.490
2008	16.559.406	1.440.610	18.000.016	562.666	2.443.767	2.360.552	5.366.985	23.367.001
2009	20.524.038	1.921.090	22.445.128	16.835	875.200	2.406.905	3.298.940	25.744.068

Fonte: Seinfra.

(1) Chesf e Coelba.

(2) PIE - Produtores Independentes de Energia.

(3) APE - Autoprodutores.

### 4.3.2 Consumo de energia elétrica por classe – Bahia – 1999-2009

(MWh)

Ano	Residencial	Industrial	Comercial	Rural	Serviços e poderes públicos	Outros (1)	Total
1999	3.112.829	9.230.318	1.748.559	214.722	1.862.548	122.999	16.291.975
2000	3.339.469	9.917.360	1.975.546	224.648	1.875.162	114.078	17.446.263
2001	2.814.889	8.930.374	1.732.356	208.225	1.828.473	90.137	15.604.454
2002	2.736.477	9.544.946	1.711.919	263.381	1.876.136	83.197	16.216.056
2003	3.007.291	8.101.174	1.852.309	770.746	1.567.816	87.100	15.386.436
2004	3.141.439	8.268.670	1.943.329	852.382	1.556.711	86.718	15.849.249
2005	3.362.841	8.292.147	2.098.459	842.642	1.698.313	92.953	16.387.355
2006	3.517.769	8.156.908	2.113.516	834.056	1.780.705	93.281	16.496.235
2007	3.844.017	8.499.839	2.247.935	990.023	1.864.553	93.806	17.540.173
2008	4.181.098	9.697.867	2.426.641	1.025.668	1.902.886	75.929	19.310.089
2009	4.642.009	9.209.322	2.618.071	993.421	2.005.959	76.858	19.545.640

Fontes: Chesf, Coelba, Copene/Braskem.

Nota: Não estão incluídos os consumos dos municípios de Jandaíra e Rio Real que são atendidos pela Sulgipe.

(1) Consumo próprios dos sistemas Chesf e Coelba

### 4.3.3 Consumidores de energia elétrica por classe – Bahia – 1999-2009

Ano	Residencial	Industrial	Comercial	Rural	Serviços e poderes públicos	Outros (1)	Total
1999	2.351.522	15.234	211.494	63.523	46.367	405	2.688.545
2000	2.434.648	15.166	217.608	65.068	50.082	407	2.782.979
2001	2.595.308	16.044	228.784	87.373	54.543	428	2.982.480
2002	2.707.129	16.686	235.171	133.962	50.222	398	3.143.568
2003	2.872.949	16.897	240.187	155.413	52.626	399	3.338.471
2004	2.970.039	17.306	246.050	160.671	53.605	389	3.448.060
2005	3.121.984	17.878	254.254	193.422	55.251	378	3.643.167
2006	3.339.715	18.501	263.049	183.687	54.936	370	3.860.258
2007	3.626.545	19.704	281.294	190.524	60.761	375	4.179.203
2008	3.843.080	20.184	286.541	190.977	63.515	377	4.404.674
2009	4.047.118	20.736	294.694	190.991	65.780	365	4.619.684

Fontes: Chesf, Coelba, Copene/Braskem.

Nota: Não estão incluídos os consumidores dos municípios de Jandaíra e Rio Real que são atendidos pela Sulgipe.

(1) Consumidores próprios dos sistemas Chesf e Coelba.

## 4.4 Água e esgoto

### 4.4.1 População abastecida, volume produzido, consumido e faturado de água por categoria Bahia – 1999-2009

Ano	População abastecida (1.000 hab.) (1)	Volume (1.000 m³)		Água bruta faturada (1.000 m³)	Volume faturado por categoria (1.000 m³)				
		Produzido	Faturado		Residencial	Comercial	Industrial	Pública	Total
1999	7.045	552.061	361.054	45.200	...	...	...	...	313.210
2000	6.952	537.072	372.370	44.512	...	...	...	...	321.683
2001	7.541	535.026	371.337	42.379	228.250	20.453	1.965	10.521	261.189
2002	7.972	550.076	391.093	47.537	300.267	26.269	1.863	11.153	339.552
2003	8.125	569.119	410.028	44.296	320.627	27.417	1.898	10.506	360.448
2004	8.334	578.362	419.838	46.223	330.209	28.159	1.951	12.452	372.771
2005	8.610	599.494	431.927	48.933	339.404	28.876	2.130	12.560	382.970
2006	8.810	612.013	458.888	59.808	353.668	30.007	2.178	13.227	399.080
2007	8.860	629.833	473.533	58.796	368.018	30.671	2.149	13.728	414.566
2008	9.043	638.530	474.907	51.305	374.675	31.209	2.192	14.050	422.126
2009	10.875	654.821	476.563	46.224	380.916	32.751	2.048	14.212	429.927

Fonte: Embasa.

(1) Dados referentes a dezembro.

### 4.4.2 Volume faturado de água por categoria no município de Salvador – Bahia – 1999-2009

(1.000 m³)

Ano	Residencial	Comercial	Industrial	Pública	Total
1999	...	...	...	...	156.664
2000	...	...	...	...	137.852
2001	89.287	11.526	563	4.705	106.081
2002	110.127	13.978	580	4.441	129.126
2003	115.933	14.098	568	4.358	134.957
2004	117.751	13.964	520	4.581	136.816
2005	115.977	13.636	511	4.621	134.745
2006	119.444	13.960	531	4.942	138.877
2007	121.628	14.052	567	4.919	141.166
2008	122.125	14.236	656	4.938	141.955
2009	122.305	14.435	739	4.860	142.339

Fonte: Embasa.

### 4.4.3 Ligações e economias de água faturada por categoria – Bahia – 1999-2009

Ano	Ligações			Economias				
	Com medidor	Sem medidor	Total	Residencial	Comercial	Industrial	Pública	Total
1999	1.164.516	283.824	1.448.340	1.666.230	120.418	916	13.676	1.801.240
2000	1.242.939	186.894	1.429.833	1.647.094	119.978	985	14.025	1.782.082
2001	1.355.387	146.782	1.502.169	1.725.717	123.574	888	14.928	1.865.107
2002	1.499.815	129.880	1.629.695	1.858.642	130.040	1.034	15.916	2.005.632
2003	1.529.396	181.788	1.711.184	1.945.479	134.106	1.071	16.451	2.097.107
2004	1.585.041	210.308	1.795.349	2.036.676	143.107	918	17.071	2.197.772
2005	1.653.251	237.441	1.890.692	2.139.267	149.893	886	17.958	2.308.004
2006	1.745.614	261.892	2.007.506	2.252.649	157.393	922	18.719	2.429.683
2007	1.798.910	311.533	2.110.443	2.375.341	167.128	1.093	20.032	2.563.594
2008	1.839.736	337.905	2.177.641	2.456.693	176.734	1.077	20.725	2.655.229
2009	2.045.377	250.979	2.296.356	2.595.076	190.219	1.123	20.802	2.807.220

Fonte: Embasa.

#### 4.4.4 Extensão da rede distribuidora de água e esgoto sanitário – Bahia – 1999-2009

Ano	Extensão da rede (m)	
	Abastecimento de água	Esgoto sanitário
1999	16.052.000	1.901.000
2000	17.118.000	2.199.000
2001	17.938.760	2.542.932
2002	18.508.975	3.122.331
2003	19.212.968	4.136.799
2004	19.772.920	4.471.749
2005	20.564.000	4.956.000
2006	21.318.000	5.510.000
2007	22.218.000	5.729.000
2008	22.598.000	5.808.000
2009	28.657.000	5.969.000

Fonte: Embasa.

**ASPECTOS DA ATIVIDADES  
COMÉRCIO E SERVIÇOS**



## 5 Aspectos da atividade comércio e serviços

### 5.2.1.1. Veículos cadastrados por tipo – Bahia – 2003/2009 (Tabela 5.2.1.1)

Número de veículos

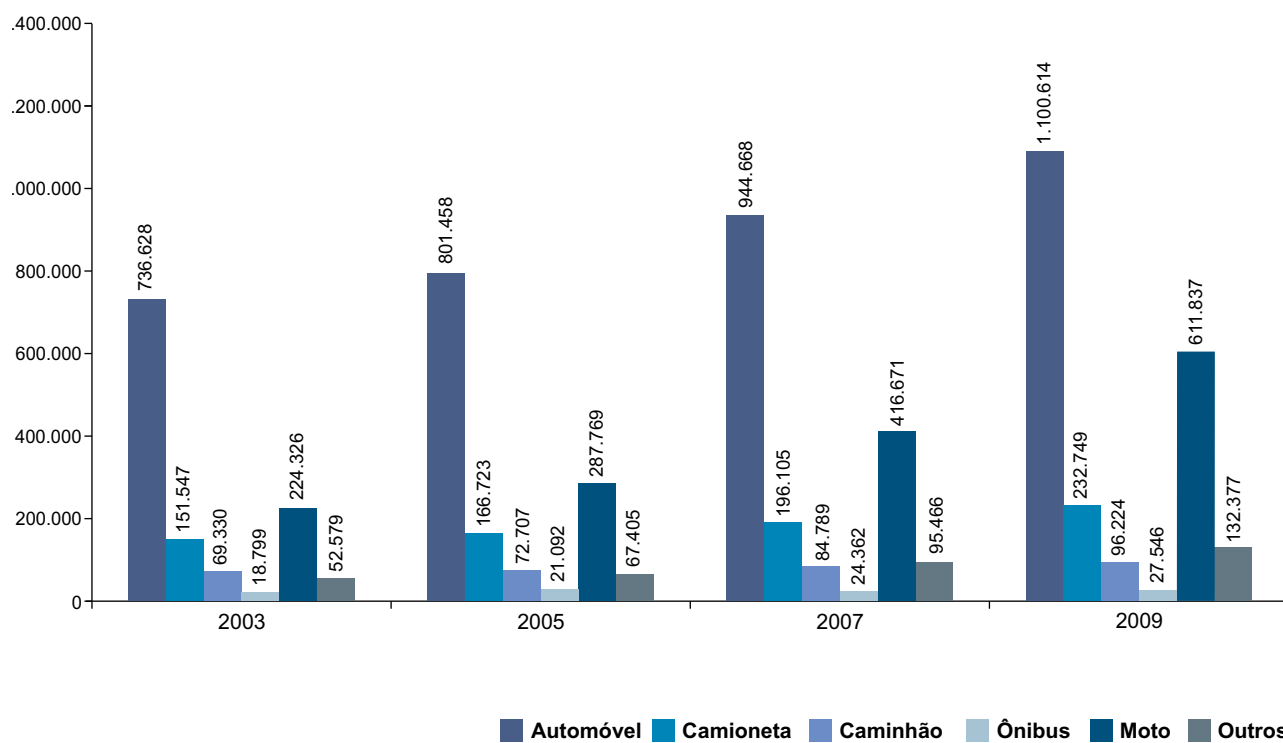

Fonte: Detran.

## 5 Aspectos da atividade comércio e serviços

### 5.1 Aspectos estruturais do comércio

#### 5.1.1 Empresas constituídas e extintas por atividade econômica – Bahia – 2005-2009

Atividades	Constituídas					Extintas				
	2005	2006	2007	2008	2009	2005	2006	2007	2008	2009
<b>Estado da Bahia</b>	<b>32.369</b>	<b>28.064</b>	<b>35.480</b>	<b>35.226</b>	<b>39.449</b>	<b>4.951</b>	<b>5.179</b>	<b>7.042</b>	<b>7.920</b>	<b>8.261</b>
Agropecuária	145	92	-	138	128	17	18	-	21	22
Extração vegetal	22	29	-	17	45	4	2	-	4	5
Pesca e aquicultura	17	12	-	5	6	3	-	-	-	2
Indústria extrativa	117	128	-	32	95	20	11	-	2	22
Indústria de transformação	1.768	1.530	1.999	1.795	1.713	259	164	321	222	313
Construção civil	945	692	753	995	1.159	84	157	182	225	135
Comércio varejista	15.596	14.270	17.639	16.996	18.492	2.423	2.000	2.601	2.472	3.800
Comércio atacadista	1.310	755	965	976	1.054	271	852	1.230	1.588	640
Instituições financeiras	244	271	334	284	283	91	111	128	514	95
Transportes	855	715	953	854	958	123	93	148	143	154
Comunicação	114	17	178	125	108	25	177	85	66	21
Prestação de serviços	9.812	8.379	10.974	11.190	13.311	1.482	1.417	1.759	2.122	2.575
Ensino	563	524	671	595	837	57	64	203	325	200
Outras atividades	861	650	1.014	1.224	1.280	92	113	385	216	277

Fonte: Juceb.

#### 5.1.2 Veículos vendidos a concessionárias por tipo – Bahia – 1999-2009

Ano	Automóveis para passageiros	Caminhões	Ônibus	Comerciais leves	Total
1999	31.115	2.0313	593	5.451	39.172
2000	38.413	2.474	830	7.455	49.172
2001	42.068	2.333	770	7.586	52.757
2002	44.665	2.552	1.212	7.413	55.842
2003	43.777	2.913	898	7.697	55.285
2004	48.683	3.325	746	9.596	62.350
2005	58.345	3.374	1.019	11.367	74.105
2006	65.029	3.213	789	12.126	81.157
2007	78.752	4.069	1.150	15.184	99.155
2008	83.026	5.197	1.177	19.969	109.369
2009	97.195	5.338	1.034	23.426	126.993

Fonte: Anfavea.

## 5.2 Transportes

### 5.2.1 Rodoviário

#### 5.2.1.1 Veículos cadastrados por tipo – Bahia – 2002-2009

Veículos cadastrados	2002	2003	2004	2005	2006	2007	2008	2009
<b>Estado da Bahia</b>	<b>1.157.325</b>	<b>1.253.209</b>	<b>1.349.579</b>	<b>1.417.154</b>	<b>1.597.022</b>	<b>1.762.061</b>	<b>1.966.552</b>	<b>2.201.347</b>
Automóvel	701.121	736.628	774.004	801.458	878.683	944.668	1.011.899	1.100.614
Camioneta	143.798	151.547	160.572	166.723	183.406	196.105	212.076	232.749
Caminhão	66.439	69.330	72.615	72.707	80.232	84.789	90.254	96.224
Ônibus	17.866	18.799	19.857	21.092	22.884	24.362	25.737	27.546
Moto	184.674	224.326	261.782	287.769	350.613	416.671	511.889	611.837
Outros (1)	43.427	52.579	60.749	67.405	81.204	95.466	114.697	132.377

Fonte: Detran.

(1) Com menos de 1% de representatividade, os tipos reboque e micro-ônibus foram incluídos em "Outros".

### 5.2.2 Ferroviário

#### 5.2.2.1 Movimento de passageiros – Bahia – 1999-2009

Ano	Passageiros		
	Suburbano	Interior	Total
1999	1.177.584	-	1.177.584
2000	2.064.224	-	2.064.224
2001	2.938.696	-	2.938.696
2002	3.081.361	-	3.081.361
2003	4.167.972	-	4.167.972
2004	3.744.073	-	3.744.073
2005	4.401.582	-	4.401.582
2006	3.944.201	-	3.944.201
2007	3.605.714	-	3.605.714
2008	4.129.383	-	4.129.383
2009	4.304.696	-	4.304.696

Fonte: RFFSA/CBTU/FCA.



## 5.2.3 Marítimo

### 5.2.3.1 Movimento de navios e mercadorias por portos organizados – Bahia – 1999-2009

Ano	Aratu			Malhado		
	Navios	Exportação (t)	Importação (t)	Navios	Exportação (t)	Importação (t)
1999	1.400	6.575.274	12.916.900	56	318.033	169.745
2000	1.419	6.822.328	11.539.381	66	613.752	135.039
2001	1.425	6.780.829	13.807.093	59	688.918	90.538
2002	1.392	7.293.459	13.752.211	48	534.049	117.773
2003	1.366	7.585.386	14.165.143	54	750.762	148.441
2004	1.541	9.583.307	16.856.582	58	949.315	75.542
2005	1.622	10.092.151	17.548.830	36	914.280	60.984
2006	1.748	11.041.788	17.298.446	28	711.921	17.327
2007	1.779	11.139.264	19.015.594	33	660.963	95.283
2008	1.664	12.622.674	18.833.644	19	186.362	71.650
2009	1.538	10.379.463	15.444.360	16	172.588	78.836

Ano	Salvador			Total		
	Navios	Exportação (t)	Importação (t)	Navios	Exportação (t)	Importação (t)
1999	463	1.031.097	757.924	1.919	7.924.404	13.844.569
2000	529	1.081.870	910.376	2.014	8.517.950	12.584.796
2001	577	1.051.486	887.897	2.061	8.521.233	14.785.528
2002	715	1.435.132	899.860	2.155	9.262.640	14.769.844
2003	886	1.701.851	915.260	2.306	10.037.999	15.228.844
2004	791	1.770.864	1.182.229	2.390	12.303.486	18.114.353
2005	893	1.981.797	1.053.925	2.551	12.988.228	18.663.739
2006	842	1.810.859	988.512	2.618	13.564.568	18.304.285
2007	911	1.887.576	1.202.731	2.723	13.687.803	20.313.608
2008	683	1.757.678	1.840.089	2.366	14.566.714	20.745.383
2009	674	1.787.944	1.255.001	2.228	12.339.995	16.778.197

Fonte: Codeba.

## 5.2.4 Aéreo

### 5.2.4.1 Movimento de aeronaves, passageiros, cargas e correio no Aeroporto Internacional Deputado Luís Eduardo Magalhães no município de Salvador – Bahia – 1999-2009

Ano	Aeronave		Passageiros		Carga (kg)		Correio (kg)	
	Pouso	Decolagem	Embarcado	Desembarcado	Embarcada	Desembarcada	Embarcado	Desembarcado
1999	39.392	39.340	695.758	1.172.296	8.947.596	14.788.126	9.642.485	10.088.762
2000	43.413	43.326	1.072.933	1.331.096	8.449.864	11.780.355	10.457.253	10.481.182
2001	45.936	45.999	1.422.412	1.658.898	17.680.841	21.659.437	5.154.909	3.987.773
2002	44.466	44.496	1.702.674	1.906.933	26.218.703	32.339.642	2.486.925	2.013.452
2003	39.151	39.191	1.545.356	1.779.174	25.591.411	31.258.569	6.520.362	8.057.300
2004	40.697	40.607	1.813.690	1.962.027	29.343.761	36.898.467	6.380.713	7.392.663
2005	39.172	39.099	2.036.798	2.334.594	27.585.744	35.999.444	6.906.848	8.645.120
2006	45.751	45.663	2.073.416	2.430.129	14.733.814	20.843.975	22.193.813	27.647.841
2007	45.528	45.461	2.587.073	2.907.862	14.654.475	19.139.499	15.668.423	18.583.599
2008	47.967	47.895	2.843.864	3.037.042	15.186.126	19.027.559	10.701.929	11.302.940
2009	51.143	54.668	3.353.093	3.622.796	13.424.395	17.888.244	5.466.088	8.137.130

Fonte: Infraero.

## 5.3 Comunicações

### 5.3.1 Correios e telégrafos

#### 5.3.1.1 Agências de correios e unidades operacionais de atendimento – Bahia – 1999-2009

Ano	Total	Agências					Posto venda de produtos	Centro de serviços telemáticos	Caixa de coleta	Outros (1)
		Correio	Correio franqueada	Correio comunitário	Correio satélite	Filatélica				
1999	1.905	446	97	70	174	2	175	1	877	63
2000	1.712	448	94	74	125	2	129	1	778	61
2001	1.924	449	92	222	84	2	148	1	879	47
2002	1.985	451	92	322	84	2	128	-	879	27
2003	2.000	453	91	340	30	2	139	1	879	65
2004	1.986	458	92	363	8	2	128	1	879	55
2005	1.913	461	90	363	4	1	127	1	808	58
2006	1.852	461	89	390	4	1	133	1	713	60
2007	1.794	466	89	350	4	1	111	1	713	59
2008	1.720	466	83	329	-	1	68	1	713	59
2009	1.704	467	83	320	-	1	57	1	713	62

Fonte: EBCT.

(1) Corresponde a outras unidades operacionais, como Centro Operacional, Centro de Triagem, Centro de Distribuição Domiciliar, Posto de Correio, Centro de Operações Integradas, Agência de Correio Comercial Tipo I Própria e Terceirizada, Centro de Tratamento de Encomendas, Centro de Tratamento de Cartas, Centro de Tratamento de Cartas e Encomendas e Centro de Serviços Telemáticos.

## 5.3.2 Telecomunicações

### 5.3.2.1 Emissoras de rádio licenciadas, por tipo, segundo o território de identidade e municípios Bahia – 2010

(continua)

Território de identidade e municípios	OM	FM	Comunitária	OT	Total
<b>Estado da Bahia</b>	<b>84</b>	<b>95</b>	<b>205</b>	<b>1</b>	<b>385</b>
<b>Irecê</b>	<b>4</b>	<b>4</b>	<b>7</b>	<b>-</b>	<b>15</b>
Barra do Mendes	1	-	1	-	2
Central	-	-	1	-	1
Irecê	2	2	1	-	5
Jussara	-	-	1	-	1
Lapão	-	-	1	-	1
Presidente Dutra	-	1	-	-	1
São Gabriel	-	-	1	-	1
Xique-Xique	1	1	1	-	3
<b>Velho Chico</b>	<b>3</b>	<b>3</b>	<b>7</b>	<b>-</b>	<b>13</b>
Barra	-	-	1	-	1
Bom Jesus da Lapa	2	1	1	-	4
Brotas de Macaúbas	-	-	1	-	1
Carinhanha	-	1	1	-	2
Ibotirama	-	1	-	-	1
Morpará	-	-	1	-	1
Oliveira dos Brejinhos	-	-	1	-	1
Riacho de Santana	1	-	-	-	1
Serra do Ramalho	-	-	1	-	1
<b>Chapada Diamantina</b>	<b>3</b>	<b>-</b>	<b>8</b>	<b>-</b>	<b>11</b>
Abaíra	-	-	1	-	1
Barra da Estiva	-	-	1	-	1
Ibicoara	-	-	1	-	1
Morro do Chapéu	1	-	1	-	2
Mucugê	-	-	1	-	1
Rio de Contas	-	-	1	-	1
Seabra	-	-	1	-	1
Souto Soares	1	-	-	-	1
Utinga	1	-	1	-	2
<b>Sisal</b>	<b>5</b>	<b>3</b>	<b>7</b>	<b>-</b>	<b>15</b>
Araci	-	-	1	-	1
Cansanção	-	-	1	-	1
Conceição do Coité	1	-	-	-	1
Ichu	-	-	1	-	1
Monte Santo	1	1	-	-	2
Santaluz	-	-	1	-	1
Serrinha	2	1	-	-	3
Teofilândia	-	-	1	-	1
Tucano	-	1	1	-	2
Valente	1	-	1	-	2

**5.3.2.1 Emissoras de rádio licenciadas, por tipo, segundo o território de identidade e municípios  
Bahia – 2010**

(continuação)

Território de identidade e municípios	OM	FM	Comunitária	OT	Total
<b>Litoral Sul</b>	<b>7</b>	<b>6</b>	<b>12</b>	<b>-</b>	<b>25</b>
Aurelino Leal	-	-	1	-	1
Buerarema	-	-	1	-	1
Camacan	-	1	-	-	1
Canavieiras	1	-	1	-	2
Ilhéus	3	2	1	-	6
Itabuna	3	3	1	-	7
Itacaré	-	-	1	-	1
Maraú	-	-	1	-	1
Mascote	-	-	1	-	1
Santa Luzia	-	-	1	-	1
Ubaitaba	-	-	1	-	1
Una	-	-	1	-	1
Uruçuca	-	-	1	-	1
<b>Baixo Sul</b>	<b>2</b>	<b>2</b>	<b>4</b>	<b>-</b>	<b>8</b>
Aratuípe	-	-	1	-	1
Cairu	-	-	1	-	1
Gandu	1	-	1	-	2
Ituberá	-	1	-	-	1
Valença	1	1	1	-	3
<b>Extremo Sul</b>	<b>6</b>	<b>9</b>	<b>10</b>	<b>-</b>	<b>25</b>
Caravelas	1	-	-	-	1
Eunápolis	-	1	1	-	2
Guaratinga	-	-	1	-	1
Ibirapoã	-	-	1	-	1
Itabela	-	1	1	-	2
Itamaraju	1	2	1	-	4
Itanhém	-	1	-	-	1
Medeiros Neto	-	1	-	-	1
Mucuri	-	1	-	-	1
Nova Viçosa	-	-	1	-	1
Porto Seguro	1	1	2	-	4
Prado	-	-	1	-	1
Santa Cruz Cabrália	2	-	1	-	3
Teixeira de Freitas	1	1	-	-	2
<b>Itapetinga</b>	<b>2</b>	<b>4</b>	<b>9</b>	<b>-</b>	<b>15</b>
Ibicuí	-	-	1	-	1
Iguaí	-	-	1	-	1
Itambé	-	-	1	-	1
Itapetinga	2	1	1	-	4
Itarantim	-	1	1	-	2
Itororó	-	1	1	-	2
Macarani	-	1	1	-	2
Nova Canaã	-	-	1	-	1
Santa Cruz da Vitória	-	-	1	-	1

### 5.3.2.1 Emissoras de rádio licenciadas, por tipo, segundo o território de identidade e municípios Bahia – 2010

(continuação)

Território de identidade e municípios	OM	FM	Comunitária	OT	Total
<b>Vale do Jequiriçá</b>	<b>1</b>	<b>1</b>	<b>9</b>	<b>-</b>	<b>11</b>
Amargosa	-	-	1	-	1
Brejões	-	-	1	-	1
Iramaia	-	-	1	-	1
Itiruçu	-	-	1	-	1
Jaguaquara	1	-	-	-	1
Lafayette Coutinho	-	-	1	-	1
Lagedo do Tabocal	-	-	1	-	1
Laje	-	-	1	-	1
Maracás	-	-	1	-	1
Milagres	-	-	1	-	1
Mutuípe	-	1	-	-	1
<b>Sertão do São Francisco</b>	<b>3</b>	<b>2</b>	<b>5</b>	<b>-</b>	<b>10</b>
Casa Nova	-	-	1	-	1
Curaçá	-	-	1	-	1
Juazeiro	3	2	2	-	7
Remanso	-	-	1	-	1
<b>Oeste Baiano</b>	<b>2</b>	<b>1</b>	<b>8</b>	<b>-</b>	<b>11</b>
Barreiras	2	1	2	-	5
Cristópolis	-	-	1	-	1
Formosa do Rio Preto	-	-	1	-	1
Luís Eduardo Magalhães	-	-	1	-	1
Riachão das Neves	-	-	1	-	1
Santa Rita de Cássia	-	-	1	-	1
Wanderley	-	-	1	-	1
<b>Bacia do Paramirim</b>	<b>-</b>	<b>1</b>	<b>6</b>	<b>-</b>	<b>7</b>
Botuporã	-	-	2	-	2
Érico Cardoso	-	-	1	-	1
Macaúbas	-	1	1	-	2
Rio do Pires	-	-	1	-	1
Tanque Novo	-	-	1	-	1
<b>Sertão Produtivo</b>	<b>3</b>	<b>2</b>	<b>11</b>	<b>-</b>	<b>16</b>
Brumado	-	-	1	-	1
Caculé	-	-	1	-	1
Caetité	1	-	1	-	2
Candiba	-	-	1	-	1
Dom Basílio	-	-	1	-	1
Guanambi	2	1	1	-	4
Ituaçu	-	1	-	-	1
Lagoa Real	-	-	1	-	1
Malhada de Pedras	-	-	1	-	1

**5.3.2.1 Emissoras de rádio licenciadas, por tipo, segundo o território de identidade e municípios  
Bahia – 2010**

(continuação)

<b>Território de identidade e municípios</b>	<b>OM</b>	<b>FM</b>	<b>Comunitária</b>	<b>OT</b>	<b>Total</b>
Palmas de Monte Alto	-	-	1	-	1
Pindaí	-	-	1	-	1
Rio do Antônio	-	-	1	-	1
<b>Piemonte do Paraguaçu</b>	<b>1</b>	<b>3</b>	<b>8</b>	<b>-</b>	<b>12</b>
Iaçu	-	-	1	-	1
Itaberaba	1	1	1	-	3
Itatim	-	-	1	-	1
Macajuba	-	-	1	-	1
Miguel Calmon	-	-	1	-	1
Mundo Novo	-	-	1	-	1
Piritiba	-	1	1	-	2
Ruy Barbosa	-	1	1	-	2
<b>Bacia do Jacuípe</b>	<b>3</b>	<b>3</b>	<b>8</b>	<b>-</b>	<b>14</b>
Baixa Grande	-	-	1	-	1
Ipirá	1	1	-	-	2
Mairi	1	-	1	-	2
Pintadas	-	-	1	-	1
Quixabeira	-	-	1	-	1
Riachão do Jacuípe	1	1	1	-	3
Serra Preta	-	-	1	-	1
Várzea da Roça	-	1	1	-	2
Várzea do Poço	-	-	1	-	1
<b>Piemonte da Diamantina</b>	<b>2</b>	<b>3</b>	<b>5</b>	<b>-</b>	<b>10</b>
Capim Grosso	-	-	1	-	1
Jacobina	2	2	-	-	4
Mirangaba	-	-	1	-	1
Saúde	-	1	1	-	2
Serrolândia	-	-	1	-	1
Várzea Nova	-	-	1	-	1
<b>Semiárido Nordeste II</b>	<b>3</b>	<b>4</b>	<b>9</b>	<b>-</b>	<b>16</b>
Ajustina	-	-	1	-	1
Antas	-	-	1	-	1
Cícero Dantas	1	-	1	-	2
Cipó	-	-	1	-	1
Coronel João Sá	-	-	1	-	1
Euclides da Cunha	-	2	-	-	2
Heliópolis	-	-	1	-	1
Jeremoabo	1	-	1	-	2
Paripiranga	-	1	-	-	1
Ribeira do Amparo	-	-	1	-	1
Ribeira do Pombal	1	1	1	-	3

**5.3.2.1 Emissoras de rádio licenciadas, por tipo, segundo o território de identidade e municípios  
Bahia – 2010**

(continuação)

Território de identidade e municípios	OM	FM	Comunitária	OT	Total
<b>Agreste de Alagoinhas/Litoral Norte</b>	<b>2</b>	<b>4</b>	<b>12</b>	<b>-</b>	<b>18</b>
Acajutiba	-	-	1	-	1
Alagoinhas	1	2	2	-	5
Araçás	-	-	1	-	1
Catu	-	1	1	-	2
Conde	-	-	1	-	1
Crisópolis	-	-	1	-	1
Entre Rios	-	-	1	-	1
Inhambupe	-	-	1	-	1
Itapicuru	1	-	-	-	1
Mata de São João	-	1	-	-	1
Ouriçangas	-	-	1	-	1
Pojuca	-	-	1	-	1
Sátiro Dias	-	-	1	-	1
<b>Portal do Sertão</b>	<b>5</b>	<b>4</b>	<b>9</b>	<b>1</b>	<b>19</b>
Água Fria	-	-	1	-	1
Amélia Rodrigues	-	-	1	-	1
Conceição da Feira	-	-	1	-	1
Conceição do Jacuípe	-	-	1	-	1
Coração de Maria	-	-	1	-	1
Feira de Santana	4	4	2	1	11
Santanópolis	-	-	1	-	1
Santo Estêvão	-	-	1	-	1
São Gonçalo dos Campos	1	-	-	-	1
<b>Vitória da Conquista</b>	<b>5</b>	<b>5</b>	<b>11</b>	<b>-</b>	<b>21</b>
Aracatu	-	-	1	-	1
Belo Campo	1	-	1	-	2
Cândido Sales	-	-	1	-	1
Caraíbas	-	-	1	-	1
Condeúba	-	-	1	-	1
Encruzilhada	-	-	1	-	1
Maetinga	-	-	1	-	1
Mirante	-	-	1	-	1
Planalto	-	-	1	-	1
Poções	1	-	1	-	2
Tremedal	-	-	1	-	1
Vitória da Conquista	3	5	-	-	8
<b>Recôncavo</b>	<b>4</b>	<b>5</b>	<b>6</b>	<b>-</b>	<b>15</b>
Cachoeira	-	-	1	-	1
Castro Alves	-	1	1	-	2
Cruz das Almas	1	1	1	-	3
Muritiba	1	-	-	-	1
Nazaré	-	1	-	-	1
Santo Amaro	1	-	-	-	1
Santo Antônio de Jesus	1	2	-	-	3
São Francisco do Conde	-	-	1	-	1

**5.3.2.1 Emissoras de rádio licenciadas, por tipo, segundo o território de identidade e municípios  
Bahia – 2010**

(conclusão)

<b>Território de identidade e municípios</b>	<b>OM</b>	<b>FM</b>	<b>Comunitária</b>	<b>OT</b>	<b>Total</b>
São Sebastião do Passé	-	-	1	-	1
Varzedo	-	-	1	-	1
<b>Médio Rio de Contas</b>	<b>4</b>	<b>4</b>	<b>10</b>	<b>-</b>	<b>18</b>
Barra do Rocha	-	-	1	-	1
Ipiaú	2	1	1	-	4
Itagi	-	-	1	-	1
Itagibá	-	-	1	-	1
Itamari	-	-	1	-	1
Jequié	1	2	2	-	5
Jitaúna	-	-	1	-	1
Manoel Vitorino	-	-	1	-	1
Nova Ibiá	-	-	1	-	1
Ubatã	1	1	-	-	2
<b>Bacia do Rio Corrente</b>	<b>2</b>	<b>2</b>	<b>5</b>	<b>-</b>	<b>9</b>
Cocos	-	-	1	-	1
Coribe	-	-	1	-	1
Correntina	1	1	-	-	2
Santa Maria da Vitória	1	1	1	-	3
São Félix do Coribe	-	-	1	-	1
Tabocas do Brejo Velho	-	-	1	-	1
<b>Itaparica</b>	<b>2</b>	<b>1</b>	<b>2</b>	<b>-</b>	<b>5</b>
Chorrochó	-	-	1	-	1
Paulo Afonso	2	1	1	-	4
<b>Piemonte Norte do Itapicuru</b>	<b>1</b>	<b>3</b>	<b>4</b>	<b>-</b>	<b>8</b>
Campo Formoso	-	1	2	-	3
Filadélfia	-	-	1	-	1
Jaguarari	-	1	-	-	1
Ponto Novo	-	-	1	-	1
Senhor do Bonfim	1	1	-	-	2
<b>Metropolitano de Salvador</b>	<b>9</b>	<b>16</b>	<b>13</b>	<b>-</b>	<b>38</b>
Camaçari	1	1	2	-	4
Candeias	-	1	-	-	1
Itaparica	-	-	1	-	1
Lauro de Freitas	-	1	2	-	3
Madre de Deus	-	-	1	-	1
Salinas da Margarida	-	-	1	-	1
Salvador	8	12	4	-	24
Simões Filho	-	-	1	-	1
Vera Cruz	-	1	1	-	2

Fonte: MC/Anatel – Siscom.

Nota: Informações em 28/01/2011.



### 5.3.2.2 Emissoras de televisão licenciadas segundo os municípios – Bahia – 2010

Municípios	TV
<b>Estado da Bahia</b>	<b>13</b>
Barreiras	1
Feira de Santana	1
Itabuna	2
Juazeiro	1
Salvador	6
Teixeira de Freitas	1
Vitória da Conquista	1

Fonte: MC/ Anatel – Siscom.

Nota: Informações em 28/01/2011.

## 5.4 Fluxo de turistas

### 5.4.1 Entrada de turistas segundo o país de residência permanente e vias de acesso

Bahia – 2008-2009

(continua)

País de residência permanente	Via aérea		Via marítima		Total	
	2008	2009	2008	2009	2008	2009
<b>Total</b>	<b>173.082</b>	<b>141.121</b>	<b>5.489</b>	<b>2.388</b>	<b>178.571</b>	<b>143.509</b>
<b>África</b>	<b>429</b>	<b>360</b>	<b>38</b>	<b>29</b>	<b>467</b>	<b>389</b>
África do Sul	33	17	32	21	65	38
Angola	103	119	-	-	103	119
Cabo Verde	16	9	-	-	16	9
Nigéria	13	10	-	-	13	10
Outros	264	205	6	8	270	213
<b>América Central</b>	<b>241</b>	<b>291</b>	<b>3</b>	<b>-</b>	<b>244</b>	<b>291</b>
Costa Rica	15	21	-	-	15	21
Cuba	71	51	-	-	71	51
Guatemala	6	9	1	-	7	9
Panamá	7	14	-	-	7	14
Outros	142	196	2	-	144	196
<b>América do Norte</b>	<b>12.537</b>	<b>6.461</b>	<b>2.995</b>	<b>372</b>	<b>15.532</b>	<b>6.833</b>
Canadá	181	299	104	5	285	304
Estados Unidos	12.202	6.031	2.883	367	15.085	6.398
México	154	131	8	-	162	131
<b>América do Sul</b>	<b>16.447</b>	<b>31.381</b>	<b>128</b>	<b>16</b>	<b>16.575</b>	<b>31.397</b>
Argentina	12.552	27.782	106	8	12.658	27.790
Bolívia	263	199	-	-	263	199
Chile	2.573	2.675	8	3	2.581	2.678
Colômbia	139	104	2	-	141	104
Equador	40	52	-	-	40	52
Paraguai	309	24	-	-	309	24
Peru	83	83	1	-	84	83
República da Guiana	3	1	-	-	3	1
Suriname	4	4	-	-	4	4
Uruguai	323	319	11	5	334	324
Venezuela	158	138	-	-	158	138
<b>Ásia</b>	<b>808</b>	<b>549</b>	<b>249</b>	<b>14</b>	<b>1.057</b>	<b>563</b>
China	22	30	4	-	26	30
Índia	59	30	47	3	106	33
Israel	375	155	4	-	379	155
Japão	60	129	13	-	73	129
República da Coreia	75	35	-	-	75	35
Outros	217	170	181	11	398	181

### 5.4.1 Entrada de turistas segundo o país de residência permanente e vias de acesso Bahia – 2008-2009

(conclusão)

País de residência permanente	Via aérea		Via marítima		Total	
	2008	2009	2008	2009	2008	2009
<b>Europa</b>	<b>142.446</b>	<b>101.863</b>	<b>1.886</b>	<b>1.941</b>	<b>144.332</b>	<b>103.804</b>
Alemanha	19.893	15.003	158	584	20.051	15.587
Áustria	1.307	1.266	5	102	1.312	1.368
Bélgica	2.741	1.506	22	37	2.763	1.543
Dinamarca	782	909	11	6	793	915
Espanha	30.369	19.648	20	34	30.389	19.682
Finlândia	269	171	3	-	272	171
França	9.867	9.387	249	602	10.116	9.989
Grécia	164	100	54	8	218	108
Holanda	2.416	2.314	66	44	2.482	2.358
Hungria	140	94	-	10	140	104
Inglaterra	9.288	2.226	1.068	275	10.356	2.501
Irlanda	303	171	22	3	325	174
Itália	22.292	19.911	19	78	22.311	19.989
Noruega	811	592	40	8	851	600
Polônia	620	479	12	27	632	506
Portugal	34.296	21.901	4	14	34.300	21.915
Rússia	279	178	2	-	168	142
República Tcheca	157	142	11	-	281	178
Suécia	1.118	651	15	22	1.133	673
Suíça	4.087	4.374	28	71	4.115	4.445
Outros	1.247	840	77	16	1.324	856
<b>Oceania</b>	<b>172</b>	<b>215</b>	<b>190</b>	<b>16</b>	<b>362</b>	<b>231</b>
Austrália	124	195	186	13	310	208
Nova Zelândia	43	19	2	3	45	22
Outros	5	1	2	-	7	1
<b>Países não especificados</b>	<b>2</b>	<b>1</b>	<b>-</b>	<b>-</b>	<b>2</b>	<b>1</b>

Fontes: DPF, Embratur.

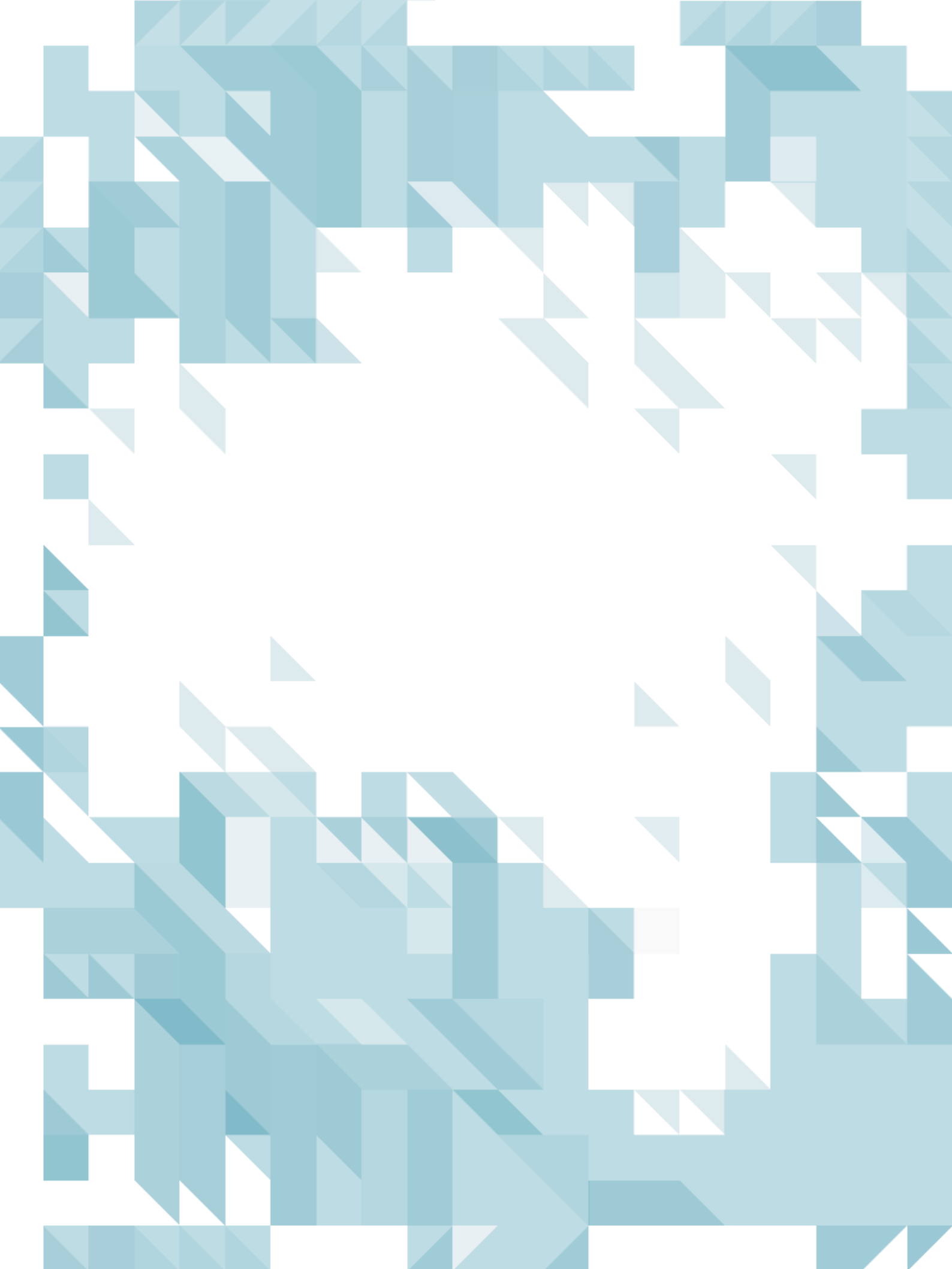

**ASPECTOS  
ECONÔMICOS**



## 6 Aspectos econômicos

Varição acumulada anual do índice de preços ao consumidor por grupos de consumo no município de Salvador – 2008-2009 (Tabela 6.1.1)

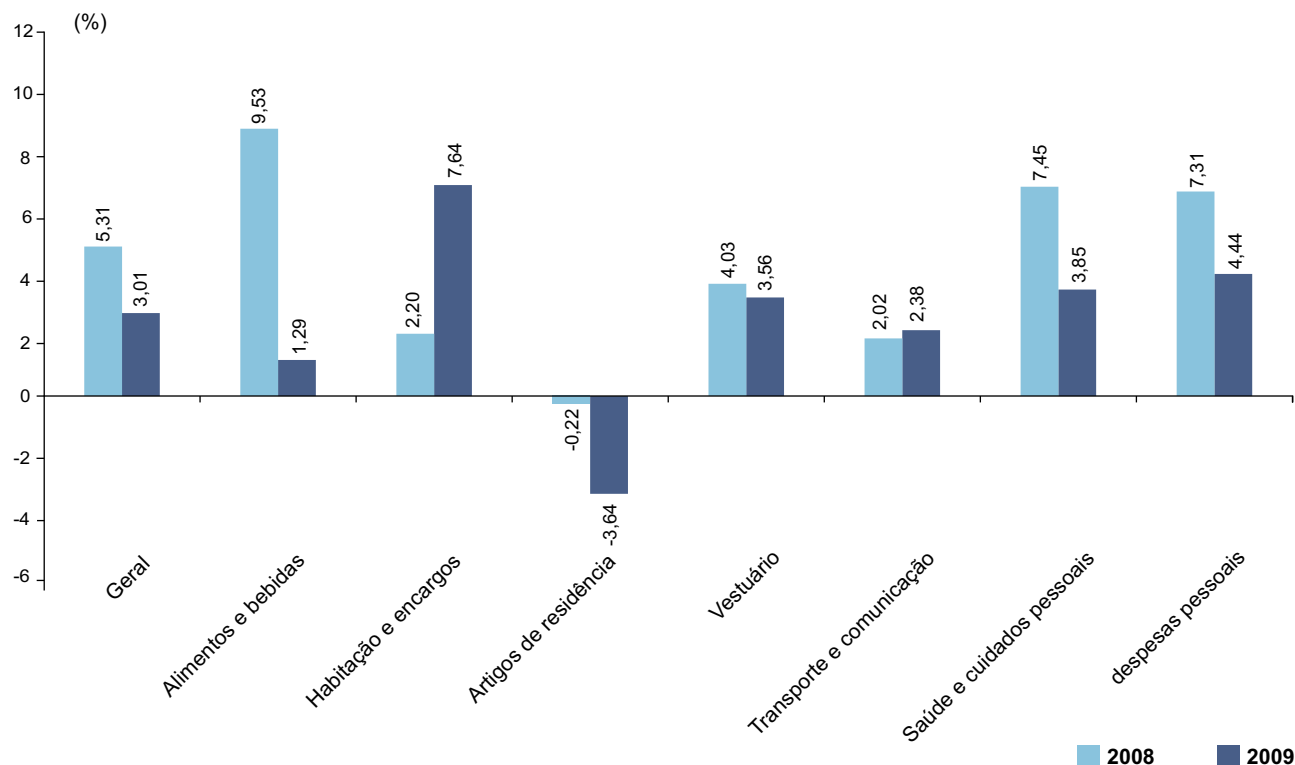

Fonte: SEI/Copese.

Índice do PIB total e per capita – Bahia – 2004-2009 (Tabela 6.5.3)

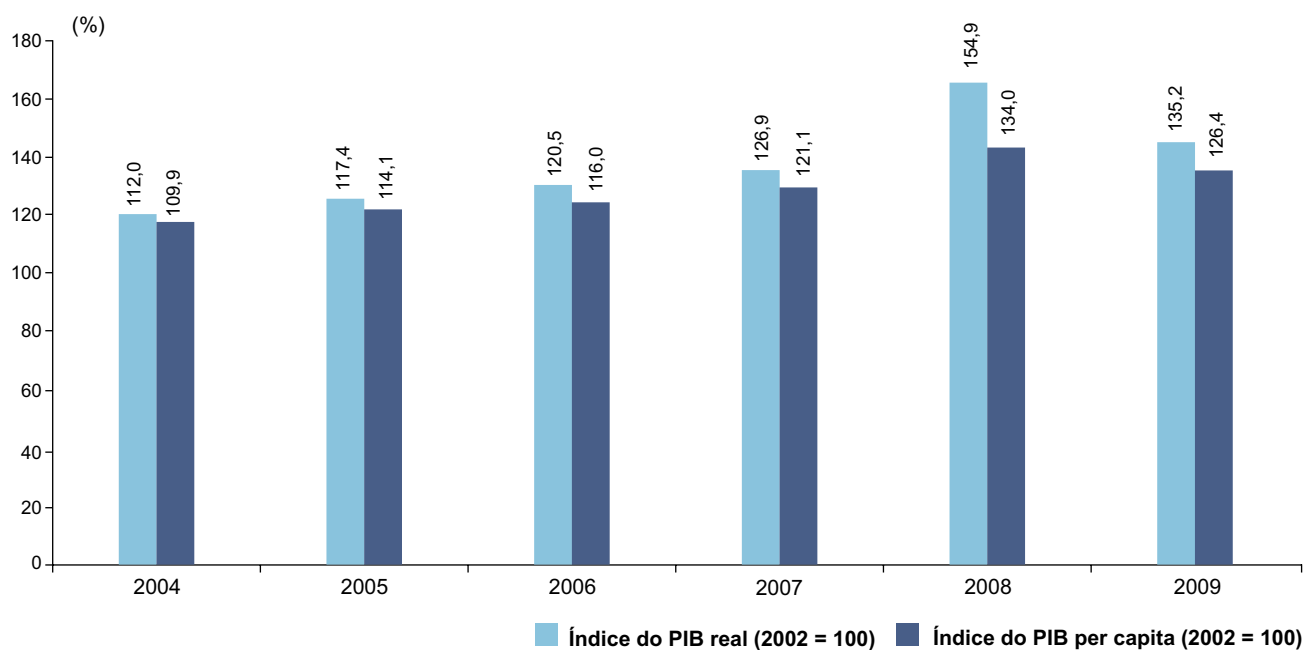

Fonte: SEI/Coref.

## 6 Aspectos econômicos

### 6.1 Variação acumulada anual do índice de preços ao consumidor, por grupos de consumo, no município de Salvador – Bahia – 1999-2009

Período	Geral	Alimentos e bebidas	Habitação e encargos	Artigos de residência	Vestuário	Transporte e comunicação	Saúde e cuidados pessoais	Despesas pessoais
1999	9,02	6,86	7,60	7,15	1,14	22,69	12,69	6,55
2000	6,92	4,42	3,66	11,36	6,17	12,37	4,81	7,14
2001	8,05	9,92	7,57	4,09	0,14	13,32	7,04	9,59
2002	11,40	14,75	5,86	12,86	4,22	14,82	11,36	7,70
2003	10,64	10,22	10,48	12,89	5,27	13,51	12,75	11,09
2004	7,46	4,11	9,62	4,00	6,45	13,98	11,57	6,87
2005	6,25	4,27	21,09	0,14	4,77	8,05	5,17	5,33
2006	3,64	2,50	19,20	-1,10	-1,58	4,43	4,69	3,82
2007	4,13	9,26	6,03	-2,39	-2,17	4,72	3,60	4,30
2008	5,31	9,53	2,20	-0,22	4,03	2,02	7,45	7,31
2009	3,01	1,29	7,64	-3,64	3,56	2,38	3,85	4,44

Fonte: SEI.

Nota: A partir de Maio/92 o IPC/CEI passa a ter nova base: Abril/92=100. Tal modificação se baseia na nova Pesquisa de Orçamento Familiar (POF) que deu origem ao atual índice, introduzindo novos ponderadores e ampliando a faixa de renda de 1 a 40 salários mínimos. Aumentaram-se também os grandes grupos de quatro para sete.

## 6.2 Arrecadação federal

### 6.2.1 Arrecadação dos impostos e contribuição federal administrados pela Secretaria da Receita Federal – Bahia – 1999-2009

(R\$ 1.000,00)

Ano	Importação	Exportação	Renda	IPI	IOF	ITR	CPMF	Total
1999	130.858	174	889.103	493.404	61.390	10.125	82.962	1.668.016
2000	178.339	11	910.497	655.405	28.485	10.696	149.590	1.933.023
2001	211.366	4.062	1.108.149	777.129	44.428	8.611	173.864	2.327.609
2002	223.457	3.978	1.677.265	748.502	41.040	9.785	194.259	2.898.286
2003	217.462	2.771	1.226.039	630.917	36.217	9.202	151.528	2.274.135
2004	278.452	3.709	1.355.830	939.384	23.972	10.203	23.088	2.634.638
2005	242.149	3.012	2.099.892	1.136.542	24.704	9.815	23.574	3.539.687
2006	313.996	3.020	1.981.639	1.288.945	28.416	12.066	27.389	3.655.471
2007	367.362	1.328	2.496.623	1.471.826	31.811	12.165	31.938	4.413.053
2008	395.925	905	2.944.672	1.218.820	53.051	19.077	1.568	4.634.018
2009	338.445	1.474	3.111.022	962.268	39.424	18.776	541	4.471.950

Fonte: Minifaz.

Nota: Dados em valores correntes.

## 6.3 Arrecadação estadual

### 6.3.1 Arrecadação do ICMS, IPVA, ITD e taxas por território de identidade – Bahia – 2009

(R\$ 1.000,00)

Territórios de identidade	ICMS	IPVA	ITD	Taxas	Total
<b>Estado da Bahia</b>	<b>8.813.071</b>	<b>507.831</b>	<b>24.496</b>	<b>213.962</b>	<b>9.559.360</b>
Irecê	21.419	4.744	88	61	26.313
Velho Chico	14.494	3.742	76	394	18.707
Chapada Diamantina	14.523	4.011	100	72	18.705
Sisal	18.885	6.281	254	629	26.048
Litoral Sul	236.715	21.277	1.114	1.948	261.053
Baixo Sul	30.203	4.299	123	86	34.712
Extremo Sul	171.010	24.668	2.037	1.421	199.135
Itapetinga	21.525	4.268	750	299	26.843
Vale do Jequiçá	10.913	3.887	110	60	14.971
Sertão do São Francisco	42.500	9.636	169	457	52.762
Oeste Baiano	188.133	16.947	298	718	206.096
Bacia do Paramirim	5.282	2.065	29	36	7.411
Sertão Produtivo	61.319	11.876	337	357	73.889
Piemonte do Paraguaçu	10.004	2.858	162	90	13.114
Bacia do Jacuípe	6.410	2.244	415	106	9.176
Piemonte da Diamantina	12.559	4.006	117	53	16.736
Semiárido Nordeste II	16.988	3.188	74	104	20.353
Agreste de Alagoinhas/Litoral Norte	438.576	14.183	296	943	453.998
Portal do Sertão	381.903	40.371	1.582	1.384	425.241
Vitória da Conquista	183.584	20.911	676	393	205.564
Recôncavo	2.024.973	14.454	581	741	2.040.750
Médio Rio de Contas	54.742	8.888	97	1.191	64.918
Bacia do Rio Corrente	24.710	2.235	64	202	27.211
Itaparica	15.686	6.219	96	86	22.087
Piemonte Norte do Itapicuru	56.231	4.855	78	122	61.286
Metropolitano de Salvador	4.749.783	265.716	14.774	202.009	5.232.282

Fonte: Sefaz.



## 6.4 Balanço da administração do governo estadual

### 6.4.1 Receitas realizadas por categorias econômicas, administração direta e indireta Bahia – 2006-2009

(R\$ 1.000,00)

Receitas	2006	2007	2008	2009
<b>Total das receitas</b>	<b>15.946.450</b>	<b>16.157.161</b>	<b>18.348.668</b>	<b>21.431.881</b>
<b>Receitas correntes</b>	<b>15.469.205</b>	<b>15.892.581</b>	<b>18.015.583</b>	<b>19.959.312</b>
Receita tributária	8.618.823	9.458.074	10.886.568	10.840.388
Receita de contribuições	1.821.759	900.815	1.027.654	1.226.913
Receita patrimonial	183.149	617.935	246.955	219.558
Receita de serviços	67.244	57.601	65.345	90.485
Transferências correntes	5.310.940	6.032.274	7.284.669	7.787.363
Outras receitas correntes	843.321	479.104	677.777	750.693
Conta retificadora da receita orçamentária	-1.376.031	-1.653.222	-2.173.385	-2.317.838
Receitas intraorçamentárias	-	-	-	1.361.750
<b>Receitas de capital</b>	<b>477.245</b>	<b>264.580</b>	<b>333.085</b>	<b>1.472.569</b>
Operações de crédito	385.865	160.416	133.329	987.706
Alienação de bens	15.021	2.643	12.388	4.352
Amortização de empréstimos	2.466	2.849	67.849	62.935
Transferências de capital	73.850	98.672	118.777	417.577
Outras receitas de capital	43	-	742	-

Fonte: Sefaz/Saf/Dicop-Sicof.

### 6.4.2 Despesas empenhadas por categorias econômicas e grupos de despesas – Bahia – 2006-2009

(R\$ 1.000,00)

Despesas	2006	2007	2008	2009
<b>Total das despesas</b>	<b>15.853.588</b>	<b>16.930.379</b>	<b>19.875.029</b>	<b>21.374.934</b>
<b>Despesas correntes</b>	<b>13.658.719</b>	<b>14.779.486</b>	<b>17.002.089</b>	<b>18.534.875</b>
Pessoal e encargos sociais	7.321.067	8.102.808	9.380.190	10.500.244
Juros e encargos da dívida	594.463	572.758	565.027	525.354
Outras despesas correntes	5.743.189	6.103.920	7.056.872	7.509.277
<b>Despesas de capital</b>	<b>2.194.869</b>	<b>2.150.893</b>	<b>2.872.940</b>	<b>2.840.059</b>
Investimentos	1.046.320	825.136	1.217.185	1.329.025
Inversões financeiras	82.785	93.098	198.000	245.310
Amortização da dívida	1.065.764	1.232.659	1.457.755	1.265.724

Fonte: Sefaz/Saf/Dicop-Sicof.

## 6.5 Contas regionais

### 6.5.1 PIB Brasil total e per capita e relação PIB Bahia/PIB Brasil – 2002-2009

Ano	Produto Interno Bruto Brasil		População residente (1.000 hab) (1)	Produto Interno Bruto per capita Brasil		Deflator Brasil Variação anual em %	Participação (%) BA/BR	
	Preços correntes (R\$ Milhão)	Variação real anual em %		Preços correntes (R\$)	Variação real anual em %		PIB total	PIB per capita
2002	1.477.822	2,7	176.391	8.378	1,2	10,6	4,1	54,0
2003	1.699.948	1,1	178.985	9.498	(0,3)	13,7	4,0	53,0
2004	1.941.498	5,7	181.581	10.692	4,3	8,0	4,1	54,1
2005	2.147.239	3,2	184.184	11.658	1,7	7,2	4,2	56,5
2006	2.369.484	4,0	186.771	12.687	2,6	6,1	4,1	54,5
2007	2.661.345	6,1	183.989	14.465	7,6	5,9	4,1	53,8
2008	3.031.864	5,2	189.613	15.990	2,1	8,3	4,0	52,4
2009 (2)	3.143.015	(0,6)	191.490	16.413	(1,2)	5,8	4,0	55,2

Fontes: SEI, IBGE

(1) População estimada para 1º de julho.

(2) Resultado das Contas Nacionais Trimestrais.

### 6.5.2 Estrutura do Produto Interno Bruto – Bahia – 2005-2009

Tipo de atividade	%				
	2005	2006	2007	2008	2009 (1)
Agricultura, silvicultura e exploração florestal	6,5	5,8	6,8	6,6	6,8
Pecuária e pesca	2,1	2,1	1,8	1,9	1,8
Indústria extrativa mineral	1,7	2,1	1,8	2,3	1,8
Indústria de transformação	16,9	15,8	14,0	13,1	12,2
Construção civil	8,2	7,4	7,0	7,2	8,3
Produção e distribuição de eletricidade e gás, água, esgoto e limpeza urbana	5,4	5,4	5,4	5,4	5,1
Comércio e serviços de manutenção e reparação	11,1	11,5	13,4	13,8	13,7
Serviços de alojamento e alimentação	3,0	2,4	2,4	2,3	2,2
Transportes, armazenagem e correio	4,3	4,6	4,5	5,1	3,9
Serviços de informação	2,9	2,9	2,7	2,5	2,0
Intermediação financeira, seguros e previdência complementar	3,8	3,9	4,0	3,6	3,4
Serviços prestados às famílias e associativos	2,0	2,3	2,2	2,1	2,2
Serviços prestados às empresas	3,8	3,9	4,9	4,1	5,1
Atividades imobiliárias e aluguel	8,4	8,5	8,2	8,6	8,3
Administração, saúde e educação públicas	15,8	17,0	16,6	16,9	18,2
Saúde e educação mercantis	3,0	3,2	3,1	3,0	3,3
Serviços domésticos	1,2	1,3	1,4	1,4	1,5
<b>Total</b>	<b>100,0</b>	<b>100,0</b>	<b>100,0</b>	<b>100,0</b>	<b>100,0</b>

Fontes: SEI, IBGE.

(1) Dados sujeitos a retificação, depois de consolidados os resultados de todas as UF's (Projeto de Contas Regionais – SEI/IBGE).

### 6.5.3 PIB total e per capita, índices e taxas de crescimento – Bahia – 2002-2009

Ano	PIB total (valores correntes - R\$ Milhão)	Índice do PIB real (2002 = 100)	Taxa de cresci- mento PIB (%)	População	PIB per capita (valores correntes - R\$)	Índice do PIB per capita real (2002 = 100)	Taxa do PIB per capita (%)
2002	60.672	100,0	...	13.409.108	4.525	100,0	0,5
2003	68.147	102,2	2,2	13.544.336	5.031	101,1	1,1
2004	79.083	112,0	9,6	13.682.074	5.780	109,9	8,6
2005	90.919	117,4	4,8	13.815.334	6.581	114,1	3,9
2006	96.521	120,5	2,7	13.950.146	6.919	116,0	1,7
2007	109.652	126,9	5,3	14.080.670	7.787	121,1	4,3
2008	121.508	154,9	5,2	14.502.575	8.378	134,0	2,2
2009 (1)	128.169	135,2	1,7	14.379.442	8.913	126,4	0,6

Fonte: SEI/Coref.

(1) Dados sujeitos a retificação, depois de consolidados os resultados de todas as UF's (Projeto de Contas Regionais – SEI, IBGE).

### 6.5.4 Valor adicionado, PIB e PIB per capita a preços correntes, segundo o território de identidade e municípios – Bahia – 2008

(continua)

Território de identidade e municípios	Valor adicionado (R\$ milhões)			Valor adicionado APU (R\$ milhões)	Impostos Sobre Produtos (R\$ milhões)	PIB (R\$ milhões)	PIB per capita (R\$1,00)
	Agropecuária	Indústria	Serviços (1)				
<b>Estado da Bahia</b>	<b>8.991,26</b>	<b>29.530,07</b>	<b>66.864,21</b>	<b>17.757,88</b>	<b>16.122,93</b>	<b>121.508,47</b>	<b>8.378,41</b>
<b>Irecê</b>	<b>220,93</b>	<b>131,05</b>	<b>1.022,95</b>	<b>515,36</b>	<b>77,29</b>	<b>1.452,22</b>	<b>3.497,90</b>
América Dourada	23,57	4,87	34,59	21,03	1,83	64,86	3.878,41
Barra do Mendes	5,74	3,75	33,26	17,24	1,52	44,27	3.061,83
Barro Alto	4,28	3,47	26,46	16,85	1,07	35,28	2.522,13
Cafarnaum	24,66	4,51	39,47	22,54	2,08	70,72	3.903,01
Canarana	9,16	6,71	50,71	30,77	2,55	69,12	2.704,65
Central	5,26	4,29	36,56	21,82	1,55	47,66	2.658,34
Gentio do Ouro	5,25	2,69	21,02	13,33	0,84	29,81	2.520,02
Ibipeba	5,42	8,10	34,44	20,67	2,61	50,57	2.895,23
Ibititá	6,79	6,65	38,93	22,99	1,97	54,35	2.818,14
Ipupiara	2,17	2,64	22,73	11,91	1,31	28,85	3.115,84
Irecê	10,87	30,77	280,87	81,16	39,50	362,01	5.542,96
Itaguaçu da Bahia	8,18	3,93	24,05	16,22	0,87	37,04	2.827,82
João Dourado	27,11	6,94	51,81	26,56	3,52	89,39	4.114,47
Jussara	4,40	3,70	28,93	18,38	1,23	38,26	2.512,01
Lapão	26,84	8,47	55,26	31,01	2,91	93,47	3.532,39
Mulungu do Morro	9,51	3,27	26,90	17,40	1,26	40,94	2.923,14
Presidente Dutra	6,33	4,43	30,16	17,21	1,42	42,34	2.968,58
São Gabriel	9,05	5,53	50,88	35,65	1,61	67,06	3.520,25
Uibaí	5,29	3,45	27,44	15,95	1,13	37,32	2.635,30
Xique-Xique	21,04	12,90	108,48	56,65	6,49	148,91	3.151,40
<b>Velho Chico</b>	<b>288,96</b>	<b>119,49</b>	<b>902,18</b>	<b>473,22</b>	<b>63,51</b>	<b>1.374,14</b>	<b>3.604,75</b>
Barra	8,85	12,00	100,43	62,07	4,33	125,61	2.527,20
Bom Jesus da Lapa	68,56	29,13	207,05	80,50	22,01	326,74	5.015,42
Brotas de Macaúbas	6,90	2,95	24,30	14,00	1,12	35,28	3.182,95
Carinhanha	11,25	11,26	59,46	36,31	2,69	84,67	2.823,32
Feira da Mata	9,28	1,86	15,34	8,58	1,10	27,58	4.219,09
Ibotirama	6,31	12,32	86,91	30,90	10,56	116,11	4.426,82
Igaporã	5,83	4,27	31,50	19,32	1,73	43,33	2.899,59
Malhada	15,50	4,69	35,08	22,10	1,99	57,26	3.439,45
Matina	4,65	2,84	21,55	15,33	0,82	29,86	2.301,00
Morpará	4,16	2,25	18,93	10,34	1,20	26,54	2.997,40
Muquém do São Francisco	12,56	2,85	23,62	14,81	1,40	40,43	3.833,01
Oliveira dos Brejinhos	6,22	6,33	51,35	27,59	3,66	67,57	2.883,21
Paratinga	16,78	7,13	59,54	36,70	2,86	86,32	2.906,93
Riacho de Santana	43,11	7,51	66,07	35,78	3,31	120,01	3.942,13
Serra do Ramalho	46,00	8,48	73,16	41,87	3,44	131,08	4.107,94
Sítio do Mato	23,00	3,61	27,87	17,03	1,28	55,76	4.268,19
<b>Chapada Diamantina</b>	<b>603,10</b>	<b>137,62</b>	<b>941,63</b>	<b>451,35</b>	<b>73,54</b>	<b>1.755,90</b>	<b>4.699,36</b>
Abaíra	3,25	2,51	19,33	10,91	1,06	26,15	2.954,25
Andaraí	6,20	3,77	30,29	19,00	1,34	41,60	2.858,54
Barra da Estiva	43,27	5,68	51,92	23,62	3,37	104,24	4.983,28
Boninal	4,79	3,40	27,16	15,79	1,60	36,95	2.689,73
Bonito	54,67	5,57	52,57	19,64	6,59	119,39	8.404,82

### 6.5.4 Valor adicionado, PIB e PIB per capita a preços correntes, segundo o território de identidade e municípios – Bahia – 2008

(continuação)

Território de identidade e municípios	Valor adicionado (R\$ milhões)			Valor adicionado APU (R\$ milhões)	Impostos Sobre Produtos (R\$ milhões)	PIB (R\$ milhões)	PIB per capita (R\$1,00)
	Agropecuária	Indústria	Serviços (1)				
Ibicoara	164,53	9,90	60,95	19,49	6,58	241,97	14.538,63
Ibitiara	4,45	4,22	31,91	18,38	1,88	42,46	2.577,83
Iraquara	19,75	26,53	55,95	28,09	6,42	108,66	4.552,55
Itaeté	13,88	3,88	30,36	19,00	1,60	49,72	3.402,00
Jussiape	3,57	2,20	18,14	10,76	0,91	24,83	2.971,73
Lençóis	9,16	4,07	27,86	12,92	2,41	43,50	4.346,87
Marcionílio Souza	8,27	2,64	21,62	13,27	1,10	33,62	3.044,34
Morro do Chapéu	27,32	13,40	74,19	39,54	4,07	118,99	3.398,71
Mucugê	135,75	6,77	56,15	18,48	5,52	204,19	13.958,15
Nova Redenção	6,85	2,36	17,39	11,00	0,77	27,38	2.956,13
Novo Horizonte	5,26	2,90	22,43	12,88	1,15	31,74	2.922,90
Palmeiras	7,08	2,82	21,55	11,24	1,28	32,74	3.916,96
Piatã	7,96	4,83	41,12	24,60	2,30	56,21	3.033,06
Rio de Contas	9,72	3,90	35,54	16,56	1,95	51,11	3.697,66
Seabra	31,12	13,72	137,18	48,76	14,34	196,37	4.680,75
Souto Soares	13,03	4,43	36,44	22,40	1,64	55,53	2.924,02
Utinga	11,39	5,65	50,82	23,88	4,42	72,29	3.590,66
Wagner	11,83	2,47	20,75	11,15	1,22	36,27	4.107,29
<b>Sisal</b>	<b>235,57</b>	<b>299,62</b>	<b>1.336,17</b>	<b>697,51</b>	<b>98,27</b>	<b>1.969,64</b>	<b>3.333,64</b>
Araci	16,13	12,55	100,14	59,30	5,67	134,50	2.486,43
Barrocas	3,32	76,58	37,51	17,11	5,90	123,31	8.986,26
Biritinga	4,96	6,53	28,67	19,16	2,06	42,22	2.950,95
Candeal	2,64	2,24	17,80	10,82	0,72	23,40	2.555,50
Cansanção	14,88	8,34	66,31	37,94	3,49	93,01	2.742,12
Conceição do Coité	18,60	39,15	175,05	73,41	17,52	250,32	3.953,45
Ichu	1,58	1,65	13,22	8,26	0,52	16,97	2.781,69
Itiúba	11,19	21,04	73,40	44,00	3,19	108,82	2.949,77
Lamarão	2,01	2,87	19,60	14,35	0,56	25,05	1.975,04
Monte Santo	18,51	12,26	99,84	65,02	4,56	135,17	2.522,85
Nordestina	3,19	3,67	24,65	16,55	1,00	32,50	2.579,80
Queimadas	10,92	7,01	54,61	29,90	3,22	75,76	2.670,55
Quijingue	42,47	6,59	55,10	33,60	2,61	106,77	3.813,19
Retirolândia	7,08	5,38	31,27	15,87	2,26	45,99	3.695,54
Santaluz	13,02	11,20	73,82	40,32	4,40	102,44	2.924,47
São Domingos	8,67	2,90	20,48	11,60	1,16	33,22	3.638,30
Serrinha	12,53	46,51	234,40	85,89	26,11	319,55	4.338,42
Teofilândia	4,76	6,19	41,28	24,36	2,09	54,32	2.540,43
Tucano	24,74	13,68	109,33	61,91	5,81	153,57	3.073,09
Valente	14,35	13,28	59,68	28,13	5,44	92,75	4.124,20
<b>Litoral Sul</b>	<b>322,31</b>	<b>861,69</b>	<b>3.382,37</b>	<b>1.055,18</b>	<b>532,41</b>	<b>5.098,78</b>	<b>5.912,65</b>
Almadina	6,75	1,66	14,22	8,58	0,55	23,18	3.437,81
Arataca	26,18	2,79	24,12	13,82	1,70	54,79	4.986,86
Aurelino Leal	12,09	3,92	30,64	19,04	1,38	48,03	3.298,88
Barro Preto	3,91	1,78	15,00	9,32	0,66	21,35	3.222,85
Buerarema	4,38	6,40	64,06	24,82	7,67	82,51	3.988,50
Camacan	12,27	12,53	88,33	35,91	8,93	122,06	3.920,51

#### 6.5.4 Valor adicionado, PIB e PIB per capita a preços correntes, segundo o território de identidade e municípios – Bahia – 2008

(continuação)

Território de identidade e municípios	Valor adicionado (R\$ milhões)			Valor adicionado APU (R\$ milhões)	Impostos Sobre Produtos (R\$ milhões)	PIB (R\$ milhões)	PIB per capita (R\$1,00)
	Agropecuária	Indústria	Serviços (1)				
Canavieiras	23,03	11,96	81,07	41,37	4,17	120,24	3.257,59
Coaraci	8,32	6,65	58,26	27,88	3,71	76,95	3.373,02
Floresta Azul	6,82	5,22	22,43	13,34	1,04	35,51	3.385,37
Ibicaraí	5,99	8,29	64,42	31,97	3,18	81,88	3.276,48
Ibirapitanga	19,20	5,60	46,40	27,66	2,59	73,79	3.067,75
Ilhéus	53,96	408,52	960,10	263,68	210,23	1.632,81	7.431,66
Itabuna	12,49	289,70	1.397,93	259,07	245,29	1.945,41	9.165,89
Itacaré	12,08	10,90	54,42	29,66	5,06	82,46	3.129,63
Itaju do Colônia	9,52	2,47	17,16	9,82	1,04	30,19	3.873,19
Itajuípe	11,12	23,89	55,13	25,64	5,65	95,78	4.628,34
Itapé	7,56	3,02	23,68	14,15	1,03	35,29	3.204,50
Itapitanga	7,09	2,57	21,13	12,89	0,87	31,66	3.048,66
Jussari	6,26	2,30	16,94	10,53	1,03	26,54	3.802,81
Maraú	15,51	4,98	38,86	22,60	2,49	61,84	3.557,05
Mascote	8,28	4,15	32,69	20,85	1,84	46,95	2.835,59
Pau Brasil	6,83	3,09	24,77	15,98	1,07	35,77	2.880,12
Santa Luzia	9,26	4,02	29,88	19,59	1,22	44,39	2.842,64
São José da Vitória	1,54	2,92	12,93	8,39	0,48	17,87	2.850,29
Ubaitaba	4,71	15,22	76,89	26,95	9,11	105,93	5.122,65
Una	21,34	8,66	59,71	33,12	7,31	97,02	3.836,82
Uruçuca	5,83	8,46	51,20	28,52	3,11	68,59	2.984,32
<b>Baixo Sul</b>	<b>332,23</b>	<b>866,14</b>	<b>946,93</b>	<b>415,62</b>	<b>95,72</b>	<b>2.241,02</b>	<b>6.722,58</b>
Aratuípe	6,25	2,21	18,30	11,25	0,87	27,62	3.143,48
Cairu	19,16	737,16	41,46	20,29	3,66	801,44	55.508,92
Camamu	24,02	11,83	85,42	42,24	8,03	129,30	3.920,56
Gandu	13,53	10,32	98,13	33,73	11,46	133,44	4.248,44
Igrapiúna	52,82	10,96	35,94	19,24	3,75	103,48	7.701,38
Ituberá	20,18	10,96	77,79	32,03	8,94	117,86	4.873,37
Jaguaripe	14,49	4,71	34,53	21,35	1,70	55,43	3.246,63
Nilo Peçanha	17,19	3,55	28,80	17,79	1,19	50,74	3.875,33
Pirai do Norte	6,18	2,02	17,03	11,08	0,72	25,96	2.892,36
Presidente Tancredo Neves	26,58	6,53	53,81	30,89	3,54	90,46	3.798,01
Taperoá	17,33	4,99	41,19	25,42	1,89	65,40	3.427,58
Teolândia	12,98	2,98	24,61	15,56	1,07	41,63	3.253,21
Valença	40,94	52,17	333,36	101,57	46,24	472,71	5.338,83
Wenceslau Guimarães	60,57	5,76	56,55	33,17	2,65	125,54	5.074,39
<b>Extremo Sul</b>	<b>968,25</b>	<b>1.546,72</b>	<b>3.004,28</b>	<b>964,32</b>	<b>534,90</b>	<b>6.054,14</b>	<b>8.183,81</b>
Alcobaça	74,06	7,53	66,92	29,66	6,16	154,67	7.611,47
Belmonte	27,14	8,88	57,21	31,03	5,14	98,37	4.404,05
Caravelas	99,74	7,70	67,46	27,85	7,63	182,53	8.317,50
Eunápolis	40,70	425,20	517,56	132,88	136,67	1.120,13	11.407,34
Guaratinga	30,40	5,92	46,31	25,97	2,94	85,57	3.703,62
Ibirapoã	18,27	6,55	25,74	10,68	3,39	53,95	6.894,67
Itabela	28,52	18,50	88,95	30,80	11,45	147,43	5.534,85
Itagimirim	11,58	2,22	21,94	10,79	2,33	38,06	5.300,69
Itamaraju	143,39	41,36	238,27	81,69	25,97	448,99	6.650,01

### 6.5.4 Valor adicionado, PIB e PIB per capita a preços correntes, segundo o território de identidade e municípios – Bahia – 2008

(continuação)

Território de identidade e municípios	Valor adicionado (R\$ milhões)			Valor adicionado APU (R\$ milhões)	Impostos Sobre Produtos (R\$ milhões)	PIB (R\$ milhões)	PIB per capita (R\$1,00)
	Agropecuária	Indústria	Serviços (1)				
Itanhém	34,21	7,26	59,05	25,74	4,56	105,07	4.959,15
Itapebi	13,29	136,87	29,60	17,77	1,85	181,62	15.222,12
Jucuruçu	27,50	2,51	22,75	13,70	1,28	54,04	5.051,67
Lajedão	12,49	1,34	11,69	5,39	0,76	26,28	7.331,58
Medeiros Neto	28,71	25,43	73,94	29,24	8,23	136,30	6.023,34
Mucuri	54,38	605,83	231,96	62,94	121,41	1.013,58	29.095,67
Nova Viçosa	62,99	22,83	121,00	46,68	17,17	224,00	6.216,58
Porto Seguro	50,51	75,38	501,13	150,01	58,90	685,92	5.694,21
Prado	131,38	12,44	88,26	35,04	7,52	239,60	9.186,43
Santa Cruz Cabrália	17,58	11,55	74,99	35,04	6,61	110,72	4.250,05
Teixeira de Freitas	42,94	119,37	640,96	151,73	103,46	906,74	7.320,78
Vereda	18,46	2,05	18,59	9,69	1,48	40,57	5.511,95
<b>Itapetinga</b>	<b>138,75</b>	<b>246,76</b>	<b>692,61</b>	<b>316,28</b>	<b>110,23</b>	<b>1.188,36</b>	<b>4.513,44</b>
Caatiba	6,94	2,48	21,04	13,88	0,92	31,38	3.131,19
Firmino Alves	3,20	1,73	13,18	8,25	0,59	18,70	3.221,36
Ibicuí	12,73	4,36	36,72	19,57	2,26	56,08	3.429,10
Iguaí	8,91	6,94	56,78	32,64	2,58	75,21	2.587,35
Itambé	24,80	9,68	68,09	40,14	2,81	105,38	3.001,74
Itapetinga	15,22	183,12	269,29	78,12	88,13	555,75	8.432,78
Itarantim	15,99	6,26	44,09	23,42	2,55	68,89	3.773,74
Itororó	6,53	7,50	49,98	25,44	2,70	66,72	3.201,57
Macarani	11,51	5,19	38,57	20,16	2,24	57,50	3.436,08
Maiquinique	5,33	10,22	20,43	10,27	1,87	37,85	4.344,03
Nova Canaã	15,19	4,45	35,80	21,74	1,54	56,97	2.867,86
Potiraguá	7,96	3,12	24,39	14,11	1,27	36,74	3.629,19
Santa Cruz da Vitória	4,45	1,71	14,25	8,55	0,77	21,18	3.258,06
<b>Vale do Jequiçá</b>	<b>310,99</b>	<b>102,99</b>	<b>845,81</b>	<b>407,64</b>	<b>67,84</b>	<b>1.327,62</b>	<b>3.975,60</b>
Amargosa	22,64	13,94	96,23	37,89	8,19	141,01	4.038,21
Brejões	36,61	5,60	39,58	17,00	4,07	85,85	6.746,31
Cravolândia	4,51	1,58	12,06	7,72	0,54	18,68	3.305,06
Elísio Medrado	4,72	2,38	17,93	10,39	0,79	25,81	3.163,55
Irajuba	5,13	1,95	17,16	11,51	0,81	25,05	3.317,43
Iramaia	8,25	3,59	29,50	19,79	1,32	42,66	2.790,08
Itaquara	7,82	3,00	17,48	10,44	0,91	29,20	3.762,41
Itiruçu	14,41	4,66	38,88	19,70	2,88	60,83	3.678,25
Jaguaquara	51,71	15,38	145,55	57,65	13,88	226,52	4.709,63
Jiquiriçá	7,97	3,70	27,70	16,57	1,38	40,75	2.959,34
Lafayette Coutinho	4,98	1,03	9,42	5,99	0,35	15,78	4.430,73
Lagedo do Tabocal	17,21	2,39	19,45	11,54	0,93	39,99	4.481,68
Laje	17,34	7,29	74,51	28,26	9,98	109,11	4.969,45
Maracás	25,52	8,75	71,07	38,92	4,03	109,38	3.070,90
Milagres	2,31	4,46	31,08	16,01	2,63	40,48	3.345,69
Mutuípe	10,42	7,12	59,07	25,87	5,31	81,91	3.734,14
Nova Itarana	4,91	1,87	14,76	9,12	0,67	22,21	2.861,06
Planaltino	6,84	2,20	17,52	11,10	0,81	27,37	3.109,93
Santa Inês	3,38	2,92	24,09	12,86	1,52	31,91	2.945,37

#### 6.5.4 Valor adicionado, PIB e PIB per capita a preços correntes, segundo o território de identidade e municípios – Bahia – 2008

(continuação)

Território de identidade e municípios	Valor adicionado (R\$ milhões)			Valor adicionado APU (R\$ milhões)	Impostos Sobre Produtos (R\$ milhões)	PIB (R\$ milhões)	PIB per capita (R\$1,00)
	Agropecuária	Indústria	Serviços (1)				
São Miguel das Matas	35,55	3,69	35,79	13,35	4,39	79,42	7.475,84
Ubaíra	18,78	5,50	46,97	25,96	2,46	73,71	3.449,55
<b>Sertão do São Francisco</b>	<b>472,77</b>	<b>613,50</b>	<b>1.566,00</b>	<b>654,00</b>	<b>186,38</b>	<b>2.838,65</b>	<b>5.264,62</b>
Campo Alegre de Lourdes	12,26	10,01	54,15	31,40	4,05	80,46	2.906,26
Canudos	7,52	4,08	33,04	18,60	2,17	46,82	3.074,09
Casa Nova	94,65	26,84	141,27	82,37	10,79	273,56	4.160,82
Curaçá	32,61	15,70	69,68	41,72	4,55	122,53	3.611,35
Juazeiro	200,94	176,84	927,33	285,47	146,34	1.451,44	6.108,08
Pilão Arcado	16,24	7,72	62,49	42,74	2,69	89,13	2.610,46
Remanso	30,77	10,43	93,15	47,63	5,88	140,24	3.557,92
Sento Sé	49,43	9,57	78,19	46,42	4,23	141,42	3.703,92
Sobradinho	7,10	345,69	51,67	26,80	2,90	407,36	18.534,87
Uauá	21,27	6,61	55,02	30,84	2,79	85,69	3.392,66
<b>Oeste Baiano</b>	<b>1.987,71</b>	<b>588,66</b>	<b>2.310,22</b>	<b>482,56</b>	<b>416,88</b>	<b>5.303,47</b>	<b>13.600,92</b>
Angical	16,85	3,94	33,51	19,04	1,80	56,10	3.700,98
Baianópolis	21,44	3,49	30,62	16,93	1,86	57,41	4.095,21
Barreiras	435,05	211,76	813,70	150,08	136,60	1.597,11	11.773,75
Buritirama	4,64	6,40	41,92	29,59	1,19	54,15	2.798,36
Catolândia	2,27	1,46	15,33	5,95	2,10	21,16	5.327,95
Cotegipe	12,50	3,55	30,12	18,90	1,43	47,59	3.368,93
Cristópolis	6,36	3,70	28,71	17,01	1,68	40,45	2.860,95
Formosa do Rio Preto	282,88	9,45	144,76	31,07	22,21	459,29	21.042,26
Luís Eduardo Magalhães	288,01	294,35	760,40	64,69	196,21	1.538,97	31.422,34
Mansidão	4,50	2,71	21,62	14,72	0,87	29,70	2.446,10
Riachão das Neves	128,19	8,75	94,56	29,37	12,44	243,95	10.465,77
Santa Rita de Cássia	15,96	6,55	54,77	32,46	2,63	79,92	2.935,57
São Desidério	753,03	29,26	210,79	36,36	34,56	1.027,64	38.428,09
Wanderley	16,01	3,29	29,41	16,38	1,32	50,03	3.761,78
<b>Bacia do Paramirim</b>	<b>49,93</b>	<b>45,24</b>	<b>357,92</b>	<b>196,79</b>	<b>21,16</b>	<b>474,24</b>	<b>2.886,14</b>
Boquira	7,56	6,96	47,88	27,71	2,67	65,07	2.891,53
Botuporã	2,87	3,26	24,20	14,31	1,06	31,40	2.806,79
Caturama	3,80	1,99	15,88	10,67	0,62	22,29	2.548,05
Érico Cardoso	3,19	2,89	21,71	13,27	0,89	28,68	2.653,64
Ibipitanga	8,80	3,34	27,89	15,85	1,79	41,82	2.919,22
Macaúbas	10,88	12,64	96,29	55,20	4,92	124,72	2.598,90
Paramirim	5,16	6,66	54,45	25,58	3,51	69,77	3.361,24
Rio do Pires	2,41	2,94	23,66	13,88	1,11	30,12	2.583,62
Tanque Novo	5,25	4,56	45,95	20,34	4,60	60,37	3.694,93
<b>Sertão Produtivo</b>	<b>242,60</b>	<b>333,58</b>	<b>1.317,04</b>	<b>532,43</b>	<b>140,76</b>	<b>2.033,98</b>	<b>4.538,51</b>
Brumado	12,00	131,31	237,26	77,47	36,13	416,70	6.468,75
Caculé	9,68	8,27	71,31	25,36	9,98	99,23	4.453,55
Caetité	18,76	76,57	136,26	51,86	11,25	242,84	5.083,16
Candiba	7,11	3,59	27,59	14,63	1,57	39,87	3.122,88
Contendas do Sincorá	3,49	1,12	10,08	5,96	0,46	15,15	3.860,17



### 6.5.4 Valor adicionado, PIB e PIB per capita a preços correntes, segundo o território de identidade e municípios – Bahia – 2008

(continuação)

Território de identidade e municípios	Valor adicionado (R\$ milhões)			Valor adicionado APU (R\$ milhões)	Impostos Sobre Produtos (R\$ milhões)	PIB (R\$ milhões)	PIB per capita (R\$1,00)
	Agropecuária	Indústria	Serviços (1)				
Dom Basílio	20,46	3,84	28,98	14,95	2,16	55,45	4.814,04
Guanambi	18,80	42,37	352,75	96,76	48,76	462,69	5.842,79
Ibiassucê	6,75	3,34	24,95	13,26	1,57	36,61	3.906,12
Ituaçu	18,01	4,81	38,16	22,99	1,70	62,69	3.366,50
Iuiú	15,29	3,59	27,45	15,31	1,96	48,30	4.040,64
Lagoa Real	8,32	3,37	24,89	17,05	1,02	37,60	2.618,71
Livramento de Nossa Senhora	39,19	13,42	113,04	44,86	9,05	174,70	3.970,99
Malhada de Pedras	2,95	2,07	15,92	9,84	0,70	21,64	2.790,69
Palmas de Monte Alto	14,00	5,93	42,66	27,04	2,15	64,74	2.956,77
Pindaí	7,49	3,91	29,41	18,84	1,27	42,07	2.669,83
Rio do Antônio	8,22	3,84	32,08	18,27	1,84	45,98	3.080,55
Sebastião Laranjeiras	12,76	2,92	22,58	13,99	1,05	39,31	3.500,20
Tanhaçu	9,89	5,92	44,38	24,06	2,31	62,50	3.103,10
Urandi	9,42	13,38	37,28	19,94	5,83	65,91	4.047,73
<b>Piemonte do Paraguaçu</b>	<b>187,83</b>	<b>106,03</b>	<b>767,20</b>	<b>373,17</b>	<b>65,38</b>	<b>1.126,43</b>	<b>3.687,36</b>
Boa Vista do Tupim	18,69	4,82	39,56	24,38	2,01	65,08	3.551,61
Iaçu	13,10	9,35	62,72	35,25	3,79	88,96	3.108,77
Ibiquera	4,08	1,20	9,70	6,16	0,45	15,43	2.951,41
Itaberaba	36,98	24,22	199,90	76,11	20,61	281,71	4.595,52
Itatim	3,33	5,43	55,97	20,66	7,68	72,41	4.743,37
Lajedinho	5,03	2,72	10,70	6,25	0,81	19,26	4.316,88
Macajuba	6,08	3,01	24,16	15,44	1,14	34,38	2.984,10
Miguel Calmon	11,82	10,08	63,95	33,26	4,34	90,19	3.238,46
Mundo Novo	15,69	7,92	53,20	29,57	2,72	79,53	3.194,46
Piritiba	15,20	7,12	51,83	29,53	3,08	77,22	3.015,01
Rafael Jambeiro	3,14	7,00	67,85	28,06	8,80	86,78	3.632,13
Ruy Barbosa	18,70	13,13	70,15	34,34	6,52	108,49	3.578,65
Santa Terezinha	5,14	3,00	18,59	11,52	1,22	27,94	2.690,80
Tapiramutá	30,87	7,04	38,92	22,64	2,22	79,05	4.436,59
<b>Bacia do Jacuípe</b>	<b>81,58</b>	<b>90,93</b>	<b>541,19</b>	<b>295,69</b>	<b>33,82</b>	<b>747,53</b>	<b>3.020,83</b>
Baixa Grande	6,03	5,59	44,09	25,68	2,29	58,01	2.672,81
Capela do Alto Alegre	3,27	4,71	24,05	14,87	1,27	33,30	2.612,54
Gavião	2,34	1,13	10,04	6,29	0,48	13,99	3.084,12
Ipirá	27,20	29,38	144,85	70,89	11,79	213,22	3.470,37
Mairi	5,31	4,88	44,10	23,94	2,36	56,65	2.868,26
Nova Fátima	2,00	2,13	18,08	9,73	1,21	23,42	2.953,60
Pé de Serra	4,26	13,96	26,93	15,98	1,22	46,37	3.157,97
Pintadas	4,54	2,58	21,45	13,64	1,20	29,78	2.749,07
Quixabeira	2,25	2,44	20,03	12,51	0,99	25,72	2.672,05
Riachão do Jacuípe	7,28	10,61	82,04	38,92	5,42	105,36	3.161,37
São José do Jacuípe	3,77	2,90	22,75	13,40	1,39	30,82	2.810,84
Serra Preta	4,89	4,05	32,60	19,72	1,43	42,97	2.690,58
Várzea da Roça	4,10	3,93	29,68	18,86	1,45	39,16	2.603,55
Várzea do Poço	4,32	2,64	20,50	11,26	1,31	28,76	3.228,99

#### 6.5.4 Valor adicionado, PIB e PIB per capita a preços correntes, segundo o território de identidade e municípios – Bahia – 2008

(continuação)

Território de identidade e municípios	Valor adicionado (R\$ milhões)			Valor adicionado APU (R\$ milhões)	Impostos Sobre Produtos (R\$ milhões)	PIB (R\$ milhões)	PIB per capita (R\$1,00)
	Agropecuária	Indústria	Serviços (1)				
<b>Piemonte da Diamantina</b>	<b>89,99</b>	<b>144,54</b>	<b>588,04</b>	<b>255,78</b>	<b>56,00</b>	<b>878,57</b>	<b>4.233,00</b>
Caém	3,71	2,62	21,87	13,62	0,82	29,02	2.785,46
Capim Grosso	4,34	9,04	85,03	33,42	8,35	106,76	3.972,14
Jacobina	24,45	105,02	291,20	94,79	37,41	458,08	5.810,12
Mirangaba	11,89	4,69	36,88	23,68	1,59	55,05	2.986,16
Ourolândia	19,86	7,90	37,74	21,15	2,35	67,85	4.006,96
Saúde	5,04	3,23	27,49	16,31	1,22	36,98	3.010,58
Serrolândia	4,69	4,73	28,01	14,44	1,49	38,92	3.095,52
Umburanas	6,02	3,70	29,26	20,28	1,00	39,98	2.374,93
Várzea Nova	9,98	3,60	30,57	18,10	1,78	45,93	3.199,14
<b>Semiárido Nordeste II</b>	<b>266,74</b>	<b>133,30</b>	<b>971,81</b>	<b>509,54</b>	<b>62,69</b>	<b>1.434,54</b>	<b>3.387,38</b>
A dustina	33,02	3,63	34,35	18,85	1,98	72,99	4.753,70
Antas	8,61	4,37	35,46	19,09	1,79	50,22	2.908,25
Banzaê	3,05	3,80	25,35	16,39	0,96	33,17	2.970,24
Cícero Dantas	12,60	8,80	77,93	38,41	4,60	103,92	3.270,73
Cipó	2,38	4,70	39,84	21,09	2,08	48,99	3.133,53
Coronel João Sá	12,81	5,01	35,98	22,80	1,76	55,56	2.996,73
Euclides da Cunha	48,49	21,14	151,09	67,13	12,63	233,35	3.972,15
Fátima	13,16	4,92	37,18	22,81	1,73	57,00	2.909,82
Heliópolis	6,46	3,60	30,02	18,69	1,42	41,50	2.847,25
Jeremoabo	25,82	10,43	81,95	43,04	5,01	123,21	3.165,35
Nova Soure	8,54	8,47	55,16	32,55	2,92	75,09	2.815,92
Novo Triunfo	3,71	3,14	24,82	17,52	0,87	32,54	2.218,40
Paripiranga	33,13	7,60	68,31	31,59	4,18	113,22	3.843,45
Pedro Alexandre	8,26	3,61	27,75	20,55	1,02	40,64	2.303,58
Ribeira do Amparo	7,20	3,76	28,95	19,59	1,13	41,04	2.817,66
Ribeira do Pombal	15,02	29,03	157,90	62,43	15,79	217,73	4.441,39
Santa Brígida	11,42	3,80	32,49	20,48	1,58	49,29	3.123,38
Sítio do Quinto	13,07	3,48	27,27	16,51	1,25	45,09	3.192,63
<b>Agreste de Alagoinhas/Litoral Norte</b>	<b>377,63</b>	<b>1.740,70</b>	<b>1.949,25</b>	<b>809,00</b>	<b>540,57</b>	<b>4.608,14</b>	<b>7.430,63</b>
Acajutiba	11,57	4,17	34,89	18,62	1,69	52,31	3.459,14
Alagoinhas	21,17	305,47	594,59	165,48	234,63	1.155,87	8.424,58
Aporá	7,38	4,83	37,76	25,21	1,57	51,55	2.775,81
Araçás	4,68	98,27	24,28	14,70	4,06	131,30	10.843,81
Aramari	3,66	5,36	18,89	11,12	1,58	29,48	2.990,83
Cardeal da Silva	2,63	28,79	19,28	11,87	1,52	52,22	6.093,47
Catu	9,39	98,66	170,52	67,56	27,58	306,15	6.066,02
Conde	24,08	7,19	51,64	28,88	3,64	86,56	3.774,95
Crisópolis	28,73	5,38	49,68	28,61	2,58	86,36	4.279,62
Entre Rios	30,84	85,73	113,72	52,18	11,87	242,16	6.012,52
Esplanada	27,67	299,50	97,70	46,00	15,95	440,82	13.524,85
Inhambupe	29,84	15,60	80,69	43,71	5,42	131,54	3.645,37
Itanagra	3,73	11,76	14,52	9,86	1,38	31,40	4.589,84
Itapicuru	25,02	9,12	64,50	39,79	3,04	101,68	3.167,66
Jandaíra	14,01	4,20	20,03	11,90	1,48	39,72	3.961,22

### 6.5.4 Valor adicionado, PIB e PIB per capita a preços correntes, segundo o território de identidade e municípios – Bahia – 2008

(continuação)

Território de identidade e municípios	Valor adicionado (R\$ milhões)			Valor adicionado APU (R\$ milhões)	Impostos Sobre Produtos (R\$ milhões)	PIB (R\$ milhões)	PIB per capita (R\$1,00)
	Agropecuária	Indústria	Serviços (1)				
Mata de São João	20,42	93,25	141,14	60,65	36,95	291,76	7.488,29
Olindina	9,77	7,14	59,44	31,28	4,49	80,85	3.298,01
Ouriçangas	3,97	2,16	16,57	10,98	0,84	23,53	2.911,96
Pedrao	5,64	1,78	13,81	8,87	0,49	21,72	2.886,08
Pojuca	9,42	622,02	192,10	54,58	171,06	994,60	31.388,35
Rio Real	64,22	10,24	97,53	43,19	7,29	179,28	4.758,67
Sátiro Dias	19,80	20,10	35,94	23,94	1,45	77,29	4.115,51
<b>Portal do Sertão</b>	<b>212,32</b>	<b>1.127,88</b>	<b>4.337,59</b>	<b>981,54</b>	<b>1.027,97</b>	<b>6.705,76</b>	<b>7.489,06</b>
Água Fria	12,81	3,93	32,35	20,79	1,42	50,51	3.304,73
Amélia Rodrigues	6,83	14,76	72,69	29,68	9,36	103,64	4.283,96
Anguera	1,85	2,26	17,62	11,23	0,77	22,50	2.317,96
Antônio Cardoso	4,88	3,98	31,60	15,55	3,30	43,76	3.497,95
Conceição da Feira	11,56	12,63	46,05	22,39	7,85	78,09	3.925,89
Conceição do Jacuípe	26,88	64,50	179,24	32,10	54,19	324,82	11.376,27
Coração de Maria	16,97	10,83	52,27	28,31	5,25	85,32	3.585,48
Feira de Santana	40,53	889,15	3.439,44	603,33	894,42	5.263,53	9.005,24
Ipecaetá	5,95	3,63	28,99	20,08	0,82	39,38	2.509,34
Irará	26,42	7,77	70,88	31,86	7,82	112,89	4.380,62
Santa Bárbara	7,27	6,24	46,95	24,16	4,46	64,93	3.207,71
Santanópolis	4,28	2,10	15,81	10,52	0,56	22,75	2.380,50
Santo Estêvão	12,26	38,74	135,62	53,92	16,59	203,21	4.383,36
São Gonçalo dos Campos	21,96	54,50	90,44	33,77	15,84	182,74	6.011,11
Tanquinho	1,69	2,24	18,01	10,00	0,91	22,84	2.912,54
Teodoro Sampaio	5,08	3,01	30,99	17,08	2,43	41,51	4.888,93
Terra Nova	5,10	7,60	28,64	16,76	1,99	43,33	3.433,78
<b>Vitória da Conquista</b>	<b>489,00</b>	<b>394,99</b>	<b>2.729,96</b>	<b>834,03</b>	<b>433,49</b>	<b>4.047,43</b>	<b>5.710,29</b>
Anagé	9,10	6,31	48,74	29,76	2,26	66,42	2.572,02
Aracatu	4,69	3,57	26,17	17,00	1,23	35,66	2.470,08
Barra do Choça	165,78	9,46	92,34	38,70	6,10	273,68	8.442,05
Belo Campo	6,79	4,43	35,89	18,98	2,22	49,33	3.197,66
Bom Jesus da Serra	3,89	2,34	19,16	13,74	0,48	25,88	2.444,60
Caetanos	3,11	2,62	20,21	14,25	0,62	26,56	2.144,08
Cândido Sales	24,44	7,39	56,03	28,51	2,87	90,73	3.320,22
Caraíbas	5,06	2,88	19,67	12,83	0,90	28,50	2.673,95
Condeúba	7,75	4,73	42,91	22,07	2,42	57,81	3.400,59
Cordeiros	2,85	2,13	17,60	10,56	0,91	23,49	2.661,86
Encruzilhada	39,54	6,20	53,02	27,95	3,95	102,71	4.695,33
Guajeru	3,87	2,41	17,67	11,32	0,80	24,76	2.686,82
Jacaraci	6,75	3,54	29,97	18,23	1,37	41,63	2.840,77
Licínio de Almeida	6,07	3,72	31,36	15,93	2,57	43,71	3.327,84
Maetinga	2,11	2,39	15,90	9,81	0,95	21,35	2.531,47
Mirante	2,89	2,03	16,29	11,14	0,62	21,83	2.459,75
Mortugaba	6,60	3,67	30,47	16,71	1,88	42,61	2.936,82
Piripá	3,26	3,59	25,68	15,43	1,43	33,95	2.497,06
Planalto	20,33	6,75	60,22	27,73	5,39	92,69	4.189,13
Poções	33,09	16,00	124,40	50,73	9,83	183,32	3.965,97

#### 6.5.4 Valor adicionado, PIB e PIB per capita a preços correntes, segundo o território de identidade e municípios – Bahia – 2008

(continuação)

Território de identidade e municípios	Valor adicionado (R\$ milhões)			Valor adicionado APU (R\$ milhões)	Impostos Sobre Produtos (R\$ milhões)	PIB (R\$ milhões)	PIB per capita (R\$1,00)
	Agropecuária	Indústria	Serviços (1)				
Presidente Jânio Quadros	4,95	3,19	24,85	15,69	1,30	34,28	2.442,10
Ribeirão do Largo	23,33	3,15	26,87	17,36	1,18	54,52	3.731,21
Tremedal	9,76	4,48	36,17	23,01	1,63	52,04	2.782,18
Vitória da Conquista	92,99	288,01	1.858,36	366,60	380,58	2.619,94	8.346,46
<b>Recôncavo</b>	<b>258,95</b>	<b>4.985,72</b>	<b>5.034,13</b>	<b>819,52</b>	<b>1.567,24</b>	<b>11.846,05</b>	<b>20.589,90</b>
Cabaceiras do Paraguaçu	12,72	4,34	34,92	22,56	1,35	53,34	2.914,49
Cachoeira	14,23	46,26	101,33	39,61	12,17	173,99	5.194,50
Castro Alves	13,71	12,24	64,89	29,53	4,26	95,11	3.796,42
Conceição do Almeida	11,41	6,32	42,41	20,54	3,46	63,60	3.518,48
Cruz das Almas	21,70	36,56	245,88	68,37	34,38	338,53	5.963,54
Dom Macedo Costa	5,09	1,26	9,47	5,93	0,44	16,26	4.131,83
Governador Mangabeira	13,36	18,22	48,46	25,57	3,78	83,83	4.081,40
Maragogipe	35,91	14,25	99,21	54,79	6,93	156,30	3.583,21
Muniz Ferreira	4,79	1,86	14,02	7,85	0,73	21,39	2.965,02
Muritiba	11,55	22,94	69,85	31,26	8,53	112,87	4.050,53
Nazaré	4,82	19,77	82,76	31,81	9,98	117,33	4.289,89
Santo Amaro	15,34	46,09	168,86	70,28	26,95	257,24	4.460,08
Santo Antônio de Jesus	16,22	78,84	523,03	106,54	96,66	714,76	8.142,94
São Felipe	17,91	5,86	50,91	25,60	3,45	78,13	3.737,90
São Félix	10,61	10,43	46,79	22,06	3,43	71,25	4.456,96
São Francisco do Conde	5,13	4.487,66	3.188,21	150,15	1.321,65	9.002,65	288.370,81
São Sebastião do Passé	10,16	157,10	145,73	58,65	22,02	335,02	8.048,68
Sapeaçu	13,36	4,93	44,20	21,22	3,36	65,85	3.864,37
Saubara	9,53	5,36	33,96	15,77	2,14	50,98	4.430,64
Varzedo	11,39	5,43	19,24	11,43	1,56	37,63	4.008,78
<b>Médio Rio de Contas</b>	<b>160,95</b>	<b>252,18</b>	<b>1.584,54</b>	<b>490,77</b>	<b>252,49</b>	<b>2.250,15</b>	<b>5.974,12</b>
Aiquara	5,84	1,40	12,19	7,86	0,50	19,94	3.718,65
Apuarema	6,28	1,91	15,97	9,95	0,77	24,92	3.278,46
Barra do Rocha	6,68	2,17	14,98	9,58	1,11	24,94	4.107,73
Boa Nova	6,25	3,88	33,27	20,39	1,56	44,97	2.825,76
Dário Meira	12,68	2,96	25,10	15,65	0,98	41,73	3.308,85
Gongogi	6,04	1,86	14,95	9,23	0,67	23,52	3.573,72
Ibirataia	23,51	7,01	60,27	30,78	3,97	94,76	3.855,02
Ipiaú	8,97	43,57	153,80	50,17	15,96	222,30	5.081,22
Itagi	6,51	3,62	31,07	18,98	1,38	42,58	2.994,73
Itagibá	22,78	20,17	38,74	21,66	8,66	90,35	5.423,52
Itamarí	4,73	2,39	20,68	11,75	1,39	29,19	3.337,51
Jequié	20,85	142,67	1.019,09	207,58	205,18	1.387,79	9.230,34
Jitaúna	7,26	4,14	36,59	21,96	1,86	49,85	2.964,47
Manoel Vitorino	8,44	5,09	29,10	18,46	1,57	44,21	3.072,15
Nova Ibiá	8,01	1,74	14,42	9,50	0,57	24,74	3.510,97
Ubatã	6,11	7,60	64,32	27,25	6,34	84,37	3.250,92
<b>Bacia do Rio Corrente</b>	<b>512,89</b>	<b>94,94</b>	<b>649,65</b>	<b>264,56</b>	<b>72,11</b>	<b>1.329,60</b>	<b>6.393,29</b>
Brejolândia	11,80	2,35	19,78	11,78	0,87	34,81	3.587,38
Canápolis	4,88	2,58	20,62	13,91	0,96	29,04	2.636,02

### 6.5.4 Valor adicionado, PIB e PIB per capita a preços correntes, segundo o território de identidade e municípios – Bahia – 2008

(conclusão)

Território de identidade e municípios	Valor adicionado (R\$ milhões)			Valor adicionado APU (R\$ milhões)	Impostos Sobre Produtos (R\$ milhões)	PIB (R\$ milhões)	PIB per capita (R\$1,00)
	Agropecuária	Indústria	Serviços (1)				
Cocos	68,54	6,17	50,04	24,39	3,74	128,49	7.175,11
Coribe	16,29	4,57	32,41	18,61	1,60	54,86	3.674,37
Correntina	215,85	33,97	210,38	49,43	37,69	497,90	15.187,28
Jaborandi	115,54	3,83	36,00	13,35	3,98	159,34	17.641,89
Santa Maria da Vitória	15,51	17,62	114,30	47,57	11,34	158,77	3.803,24
Santana	24,85	11,23	63,69	30,68	5,52	105,30	3.901,36
São Félix do Coribe	16,46	5,02	37,46	17,11	3,18	62,13	4.653,19
Serra Dourada	15,61	4,61	39,22	22,61	1,60	61,05	3.412,96
Tabocas do Brejo Velho	7,55	2,98	25,75	15,11	1,63	37,92	3.004,48
<b>Itaparica</b>	<b>22,35</b>	<b>1.511,34</b>	<b>552,13</b>	<b>225,50</b>	<b>55,84</b>	<b>2.141,65</b>	<b>13.009,05</b>
Abaré	3,63	7,03	35,58	24,11	1,70	47,93	2.610,52
Chorrochó	1,62	2,90	26,23	14,14	2,27	33,02	3.015,00
Glória	4,30	4,41	29,47	18,94	1,58	39,76	2.795,72
Macururé	1,51	1,89	15,33	10,29	0,73	19,46	2.459,30
Paulo Afonso	9,66	1.491,68	425,96	147,14	48,27	1.975,56	18.666,07
Rodelas	1,64	3,44	19,56	10,89	1,28	25,91	3.530,03
<b>Piemonte Norte do Itapicuru</b>	<b>82,94</b>	<b>307,42</b>	<b>745,21</b>	<b>320,98</b>	<b>100,77</b>	<b>1.236,35</b>	<b>4.673,82</b>
Andorinha	4,18	39,09	37,67	20,41	1,98	82,92	5.774,63
Antônio Gonçalves	3,57	2,96	21,88	13,15	1,34	29,74	2.677,74
Caldeirão Grande	4,97	3,15	27,01	18,60	1,02	36,14	2.638,87
Campo Formoso	41,92	82,14	166,70	79,64	24,15	314,92	4.659,75
Filadélfia	5,33	4,29	34,94	20,50	2,31	46,87	2.872,25
Jaguarari	5,29	116,54	89,09	34,22	30,73	241,67	7.996,34
Pindobaçu	3,46	5,61	43,65	26,81	1,80	54,52	2.612,10
Ponto Novo	7,08	5,09	34,72	21,26	2,18	49,06	3.276,36
Senhor do Bonfim	7,14	48,55	289,54	86,38	35,27	380,51	5.046,98
<b>Metropolitano de Salvador</b>	<b>73,98</b>	<b>12.747,05</b>	<b>27.787,41</b>	<b>4.415,55</b>	<b>9.435,66</b>	<b>50.044,11</b>	<b>13.636,19</b>
Camaçari	10,32	6.014,51	2.707,72	390,88	1.741,88	10.474,42	45.949,51
Candeias	5,15	965,00	883,77	135,83	1.319,68	3.173,60	39.032,77
Dias D'Ávila	1,97	657,51	347,60	86,92	148,82	1.155,90	20.422,33
Itaparica	2,95	11,85	65,59	26,32	6,63	87,02	4.216,02
Lauro de Freitas	12,50	343,62	1.572,02	214,54	372,05	2.300,19	15.032,36
Madre de Deus	1,31	47,14	109,78	65,04	17,97	176,20	10.774,23
Salinas da Margarida	12,66	5,71	34,08	18,34	1,81	54,26	3.917,67
Salvador	15,17	3.716,05	20.707,15	3.276,88	5.230,07	29.668,44	10.061,42
Simões Filho	3,71	961,62	1.222,94	152,58	583,06	2.771,33	24.172,34
Vera Cruz	8,23	24,04	136,76	48,23	13,69	182,73	4.959,76

Fontes: SEI, IBGE.

(1) Inclui APU (Administração Pública).

Nota: Dados sujeitos a retificação.

## 6.6 Aspectos estruturais do comércio exterior

### 6.6.1 Exportação

#### 6.6.1.1 Quantidade das exportações baianas por fator agregado – Bahia – 1999-2009

(t)

Ano	Produtos básicos	Produtos industrializados		Operações especiais (1)	Total
		Semimanufaturados	Manufaturados		
1999	734.568	641.391	3.026.318	246.900	4.649.177
2000	1.198.249	704.061	2.607.761	265.452	4.775.523
2001	1.327.320	652.700	4.773.885	347.941	7.101.846
2002	1.503.218	717.779	3.911.496	261.874	6.394.367
2003	2.084.116	811.665	4.070.448	227.891	7.194.120
2004	1.976.468	830.896	4.681.472	183.230	7.672.066
2005	3.589.774	1.369.521	5.323.253	225.725	10.508.273
2006	1.939.795	1.943.783	5.270.448	173.246	9.327.272
2007	2.423.686	2.017.286	4.519.748	180.640	9.141.360
2008 (2)	1.938.810	2.076.500	3.254.079	137.048	7.406.437
2009	...	...	...	...	9.982.408

Fonte: MDIC/Secex. Elaboração: Promo-BA.

(1) Consumo de bordo.

(2) Dados referentes ao período de janeiro a setembro.

#### 6.6.1.2 Valor das exportações baianas por fator agregado – Bahia – 1999-2009

(US\$ 1.000 FOB)

Ano	Produtos básicos	Produtos industrializados		Operações especiais (1)	Total
		Semimanufaturados	Manufaturados		
1999	188.064	549.954	813.112	30.016	1.581.146
2000	276.874	505.124	1.112.399	49.383	1.943.780
2001	339.461	434.743	1.293.306	54.359	2.121.869
2002	373.598	560.050	1.436.706	41.924	2.412.278
2003	568.804	657.541	1.990.669	43.868	3.260.882
2004	661.684	727.339	2.636.947	40.406	4.066.376
2005	1.192.717	1.003.138	3.729.306	64.099	5.989.260
2006	844.816	1.597.527	4.264.912	66.044	6.773.299
2007	1.090.499	1.999.508	4.237.931	80.791	7.408.729
2008	1.483.814	2.854.586	4.243.451	116.813	8.698.664
2009	1.632.551	2.197.707	3.094.381	86.161	7.010.800

Fonte: MDIC/Secex. Elaboração: Promo-BA.

(1) Consumo de bordo.

### 6.6.1.3 Quantidade e valor das exportações baianas, principais segmentos e produtos Bahia – 2007-2009

(continua)

Segmentos e produtos	Quantidade (t)			Valor (US\$ 1000 FOB)		
	2007	2008	2009	2007	2008	2009
<b>Estado da Bahia</b>	<b>9.141.360</b>	<b>9.641.696</b>	<b>9.982.408</b>	<b>7.408.729</b>	<b>8.698.664</b>	<b>7.010.800</b>
<b>Químicos e petroquímicos</b>						
Propeno (Propileno) não saturado	98.638	29.630	143.911	92.463	23.285	108.938
Benzeno	210.019	232.025	188.007	198.236	218.116	122.634
P-Xileno	116.427	136.341	145.221	122.633	148.942	124.666
Demais	980.717	714.464	959.652	1.167.083	996.877	977.658
<b>Total</b>	<b>1.405.801</b>	<b>1.112.460</b>	<b>1.436.791</b>	<b>1.580.415</b>	<b>1.387.220</b>	<b>1.333.896</b>
<b>Papel e celulose</b>						
Pasta química de madeira de n/confífera a soda/sulfato	1.613.822	2.252.962	2.423.040	715.978	1.239.394	943.491
Pasta química de madeira para dissolução	78.855	158.276	335.271	63.840	125.374	228.009
Papel kraft, fibra processo mecânico<=10%, 40G/M2<-P <sub>1</sub> =150G	80.923	88.909	85.459	66.557	79.924	60.587
Demais	58.384	61.672	64.424	51.009	58.327	51.480
<b>Total</b>	<b>1.831.984</b>	<b>2.561.819</b>	<b>2.908.194</b>	<b>897.384</b>	<b>1.503.019</b>	<b>1.283.567</b>
<b>Soja e derivados</b>						
Bagaços/resíduos sólidos da extração do óleo de soja	799.707	755.132	830.916	183.646	268.412	314.635
Outros grãos de soja, mesmo triturados	708.875	951.041	1.529.468	202.934	448.561	644.818
Óleo de soja, em bruto, mesmo degomado	3.863	23.439	9.127	2.986	25.164	6.948
Demais	3.636	6.006	1.989	2.993	8.310	2.234
<b>Total</b>	<b>1.516.081</b>	<b>1.735.618</b>	<b>2.371.500</b>	<b>392.559</b>	<b>750.447</b>	<b>968.635</b>
<b>Petróleo e derivados</b>						
"Fuel-oil"	2.433.411	2.512.482	1.833.887	795.600	1.220.088	648.535
Óleos brutos de petróleo	211.313	142.141	232.584	99.960	109.238	89.082
Outras gasolinas	47.254	11.892	37.669	32.334	12.932	19.776
Demais	120.840	8.720	21.646	75.816	14.204	18.283
<b>Total</b>	<b>2.812.818</b>	<b>2.675.235</b>	<b>2.125.786</b>	<b>1.003.710</b>	<b>1.356.462</b>	<b>775.676</b>
<b>Metalúrgicos</b>						
Cátodos de cobre refinado/seus elementos, em forma bruta	101.964	93.104	88.540	675.412	675.392	417.182
Fios de cobre refinado, maior dimensão da seção transv.>6mm	27.776	20.381	13.841	196.679	152.788	71.267
Ferrossilício contendo peso >55% de silício	30.740	29.075	54.213	33.094	51.133	70.892
Demais	141.711	152.374	30.961	171.361	294.319	63.716
<b>Total</b>	<b>302.191</b>	<b>294.934</b>	<b>187.555</b>	<b>1.076.546</b>	<b>1.173.632</b>	<b>623.057</b>
<b>Automotivo</b>						
Automóveis c/motor explosão 1500<CM3<=3000 até 6 passageiros	88.329	70.739	42.800	679.889	570.371	344.347
Automóveis c/motor diesel, CM3<=1500 até 6 passageiros	3.583	3.340	3.973	27.071	29.885	27.495
Outras partes e acessórios de carroçarias p/automóveis	4.306	3.729	1.846	23.095	23.384	15.539
Demais	3.359	2.593	2.735	31.501	30.163	29.196
<b>Total</b>	<b>99.577</b>	<b>80.401</b>	<b>51.354</b>	<b>761.556</b>	<b>653.803</b>	<b>416.577</b>

**6.6.1.3 Quantidade e valor das exportações baianas, principais segmentos e produtos**  
**Bahia – 2007-2009**

(continuação)

Segmentos e produtos	Quantidade (t)			Valor (US\$ 1000 FOB)		
	2007	2008	2009	2007	2008	2009
<b>Minerais</b>						
Ouro em barras, fios, perfis de seção maciça, bulhão dourado	4	5	6	93.278	147.768	185.802
Outros resíduos/desperdícios de outros metais preciosos	460	563	453	59.014	68.151	50.508
Magnésia calcinada a fundo e outros óxidos de magnésio	94.655	95.098	66.242	24.113	34.337	21.518
Demais	252.059	272.448	45.287	46.099	34.307	13.641
<b>Total</b>	<b>347.178</b>	<b>368.114</b>	<b>111.988</b>	<b>222.504</b>	<b>284.563</b>	<b>271.469</b>
<b>Cacau e derivados</b>						
Manteiga, gordura e óleo de cacau	30.589	25.524	20.576	145.503	172.448	144.433
Cacau em pó sem adição de açúcar/outros edulcorantes	26.856	22.957	21.558	36.530	38.671	47.503
Pasta de cacau não desengordurada	11.451	9.872	7.978	30.988	38.962	35.326
Demais	10.894	8.002	3.542	11.629	12.134	6.931
<b>Total</b>	<b>79.790</b>	<b>66.355</b>	<b>53.654</b>	<b>224.650</b>	<b>262.215</b>	<b>234.193</b>
<b>Algodão e seus subprodutos</b>						
Algodão simplesmente debulhado, não cardado nem penteado	122.634	127.346	151.072	146.086	170.127	209.478
Outros tipos de algodão não cardado nem penteado	5.098	-	3.278	5.825	-	3.976
Outras sementes de algodão, mesmo trituradas	959	-	11.407	256	-	2.763
Demais	3.998	-	-	983	-	-
<b>Total</b>	<b>132.689</b>	<b>127.346</b>	<b>165.757</b>	<b>153.150</b>	<b>170.127</b>	<b>216.217</b>
<b>Borracha e suas obras</b>						
Pneus novos para automóveis de passageiros	43.184	38.703	40.574	166.133	158.229	156.893
Protetores, bandas rodagem, para pneus de borracha	-	-	106	-	-	280
Outros pneus novos para ônibus ou caminhões	13.581	13.355	6.723	77.531	67.218	25.003
Demais	610	448	47.403	3.183	2.834	182.176
<b>Total</b>	<b>57.375</b>	<b>52.506</b>	<b>47.715</b>	<b>246.847</b>	<b>228.281</b>	<b>186.362</b>
<b>Café e especiarias</b>						
Café não torrado, não descafeinado, em grão	46.942	40.384	43.097	107.749	103.667	97.946
Cravo-da-Índia (frutas, flores e pedúnculos)	2.298	4.974	5.479	7.298	18.894	16.996
Pimenta "pipe", seca	561	251	644	1.500	895	1.647
Demais	825	116	55	1.640	135	37
<b>Total</b>	<b>50.626</b>	<b>45.725</b>	<b>49.275</b>	<b>118.187</b>	<b>123.591</b>	<b>116.626</b>
<b>Frutas e suas preparações</b>						
Mangas frescas ou secas	61.109	77.398	60.443	45.545	66.455	50.880
Uvas frescas	32.316	31.253	21.429	70.108	66.153	44.009
Limões e limas, frescos ou secos	10.605	12.604	10.939	9.084	11.586	9.104
Demais	12.117	9.161	10.564	13.538	12.436	10.773
<b>Total</b>	<b>116.147</b>	<b>130.416</b>	<b>103.375</b>	<b>138.275</b>	<b>156.630</b>	<b>114.766</b>
<b>Couros e peles</b>						
Outros couros/peles, inteiros de bovinos, preparados	2.653	3.115	3.663	55.406	65.914	58.695
Outros couros/peles/bovinos, secos, plena flor	69	150	3.012	874	2.032	5.745
Couros bovinos, incl. búfalos, n/divididos, plena flor	3.682	2.401	7.337	9.096	5.893	8.841



### 6.6.1.3 Quantidade e valor das exportações baianas, principais segmentos e produtos Bahia – 2007-2009

(conclusão)

Segmentos e produtos	Quantidade (t)			Valor (US\$ 1000 FOB)		
	2007	2008	2009	2007	2008	2009
Demais	17.385	14.984	15.348	43.231	30.287	13.313
<b>Total</b>	<b>23.789</b>	<b>20.650</b>	<b>29.360</b>	<b>108.607</b>	<b>104.126</b>	<b>86.594</b>
<b>Calçados e suas partes</b>						
Outros calçados sola exterior borracha/plástico/couro	1.315	989	834	35.226	34.072	31.791
Calçados cobrindo tornozelo parte suo	678	988	631	14.528	27.850	18.015
Outros calçados sola exterior de couro cobrindo tornozelo	172	131	342	4.739	5.719	8.901
Demais	1.542	1.961	1.763	28.049	22.693	15.302
<b>Total</b>	<b>3.707</b>	<b>4.069</b>	<b>3.570</b>	<b>82.542</b>	<b>90.334</b>	<b>74.009</b>
<b>Sisal e derivados</b>						
Cordéis de sisal/outras fibras "agave", p/ atadeiras/enfardadeiras	29.255	36.480	28.842	33.214	46.161	37.969
Fibras têxteis vegetais, estopas, desperdícios, trabalhos.	-	16.197	20.710	-	12.095	13.876
Fios de outras fibras têxteis vegetais	9.640	8.925	8.277	12.794	12.055	10.660
Demais	54.763	29.335	8.063	38.322	23.664	7.243
<b>Total</b>	<b>93.658</b>	<b>90.937</b>	<b>65.892</b>	<b>84.330</b>	<b>93.975</b>	<b>69.748</b>
<b>Máquinas, aparelhos e materiais elétricos</b>						
Partes/acessórios p/aparelho fotocópia eletrostático	201	300	266	12.935	18.850	16.643
Aparelho p/filtrar ou depurar água	17	-	7	228	-	23
Eletrodos de carvão p/uso em fornos elétricos	11.223	7.820	1.718	33.061	29.476	7.798
Demais	1.839	2.128	1.017	28.770	39.273	19.851
<b>Total</b>	<b>13.280</b>	<b>10.248</b>	<b>3.008</b>	<b>74.994</b>	<b>87.599</b>	<b>44.315</b>
<b>Fumo e derivados</b>						
Fumo n/manufaturado, n/destalado, em folhas secas, capeiro	633	622	577	10.869	14.783	13.388
Outros fumos não manufaturados, não destalados	1.909	2.233	1.186	6.582	8.339	5.388
Fumo n/manufaturado total/parcialmente destalados fls. secas	197	202	173	1.215	1.139	1.184
Demais	481	571	163	3.814	4.005	1.013
<b>Total</b>	<b>3.220</b>	<b>3.628</b>	<b>2.099</b>	<b>22.480</b>	<b>28.266</b>	<b>20.973</b>
<b>Móveis e semelhantes</b>						
Assentos estofados com armação de madeira	8.736	5.499	939	61.581	41.102	7.844
Partes p/assentos de outros materiais	96	86	72	1.913	423	346
Assentos para veículos automóveis	-	-	293	-	-	3.723
Demais	404	241	64	2.069	1.467	653
<b>Total</b>	<b>9.236</b>	<b>5.826</b>	<b>1.368</b>	<b>65.563</b>	<b>42.992</b>	<b>12.566</b>
<b>Demais segmentos</b>						
Gorduras e óleos vegetais hidrogens, interesterificados	6.406	4.088	2.459	8.292	7.974	4.024
Carnes de galos/galinhas, n/cortadas em pedaços	27	2.564	12.612	38	5.352	15.933
Outras lagostas, congeladas, exceto as inteiras	63	110	67	2.781	3.872	1.790
Demais	235.717	248.647	249.029	143.319	184.184	139.807
<b>Total</b>	<b>242.213</b>	<b>255.409</b>	<b>264.167</b>	<b>154.430</b>	<b>201.382</b>	<b>161.554</b>

Fonte: MDIC/Secex. Elaboração: Promo-BA.

#### 6.6.1.4 Quantidade e valor das exportações baianas, principais segmentos – Bahia – 2007-2009

Segmentos	Quantidade (t)			Valor (US\$ 1000 FOB)		
	2007	2008	2009	2007	2008	2009
<b>Estado da Bahia</b>	<b>9.141.360</b>	<b>9.641.696</b>	<b>9.982.408</b>	<b>7.408.729</b>	<b>8.698.664</b>	<b>7.010.800</b>
Químicos e petroquímicos	1.405.801	1.112.460	1.436.791	1.580.415	1.387.220	1.333.896
Papel e celulose	1.831.984	2.561.819	2.908.194	897.384	1.503.019	1.283.567
Soja e derivados	1.516.081	1.735.618	2.371.500	392.559	750.447	968.635
Petróleo e derivados	2.812.818	2.675.235	2.125.786	1.003.710	1.356.462	775.676
Metalúrgicos	302.191	294.934	187.555	1.076.546	1.173.632	623.057
Automotivo	99.577	80.401	51.354	761.556	653.803	416.577
Minerais	347.178	368.114	111.988	222.504	284.563	271.469
Cacau e derivados	79.790	66.355	53.654	224.650	262.215	234.193
Algodão e seus subprodutos	132.689	127.346	165.757	153.150	170.127	216.217
Borrachas e suas obras	57.375	52.506	47.715	246.847	228.281	186.362
Café e especiarias	50.626	45.725	49.275	118.187	123.591	116.626
Frutas e suas preparações	116.147	130.416	103.375	138.275	156.630	114.766
Couros e peles	23.789	20.650	29.360	108.607	104.126	86.594
Calçados e suas partes	3.707	4.069	3.570	82.542	90.334	74.009
Sisal e derivados	93.658	90.937	65.892	84.330	93.975	69.748
Máquinas, aparelhos e materiais elétricos	13.280	10.248	3.008	74.994	87.599	44.315
Fumo e derivados	3.220	3.628	2.099	22.480	28.266	20.973
Móveis e semelhantes	9.236	5.826	1.368	65.563	42.992	12.566
Pesca e aquicultura	1.197	1.043	...	7.597	8.298	...
<b>Demais segmentos</b>	<b>241.016</b>	<b>254.366</b>	<b>264.167</b>	<b>146.833</b>	<b>193.084</b>	<b>161.554</b>

Fonte: MDIC/Secex. Elaboração: Promo-BA.

### 6.6.1.5 Quantidade e valor das exportações baianas, principais produtos – Bahia – 2007-2009

Produtos	Quantidade (t)			Valor (US\$ 1000 FOB)		
	2007	2008	2009	2007	2008	2009
<b>Estado da Bahia</b>	<b>9.141.360</b>	<b>9.641.696</b>	<b>9.982.408</b>	<b>7.408.729</b>	<b>8.698.664</b>	<b>7.010.800</b>
Pasta química de madeira de n/conífera a soda/sulfato	1.613.822	2.252.962	2.423.040	715.978	1.239.394	943.491
Fuel-oil (óleo combustível)	2.433.411	2.512.482	1.833.887	795.600	1.220.088	648.535
Cátodos de cobre refinado/seus elementos, em forma bruta	101.964	93.104	88.540	675.412	675.392	417.182
Automóveis c/motor de explosão, 1500<CM3<=3000, até 6 passageiros	88.329	70.739	42.800	679.889	570.371	344.347
Outros grãos de soja, mesmo triturados	708.876	951.041	1.529.468	202.934	448.561	644.818
Bagaços/resíduos sólidos da extração do óleo de soja	799.707	755.132	830.916	183.646	268.412	314.635
Benzeno	210.019	232.025	188.007	198.236	218.117	122.634
Manteiga, gordura e óleo de cacau	30.589	25.524	20.576	145.503	172.448	144.433
Algodão simplesmente debulhado, não cordado nem penteado	122.634	127.346	151.072	146.086	170.127	209.478
Pneus novos para automóveis de passageiros	43.184	38.703	40.574	166.133	158.229	156.893
Fios de cobre refinado, maior dimensão da seção transv> 6MM	27.776	20.381	13.841	196.679	152.788	71.267
P-Xileno	116.427	136.341	145.221	122.633	148.942	124.666
Ouro em barras, fios, perfis de seção maciça bulhão dourado	4	5	6	93.278	147.768	185.802
Pasta química de madeira para dissolução	78.855	158.276	335.271	63.840	125.375	228.009
Propeno (Propileno) não saturado	98.638	29.630	143.911	92.463	23.285	108.938
Outros éteres acíclicos e seus derivados halogenados etc.	-	-	67.924	-	-	63.874
Café não torrado, não descafeinado, em grão	46.942	40.384	43.097	107.749	103.667	97.946
Polietileno linear, densidade<0,94, em forma primária	77.353	52.401	46.688	113.185	94.581	60.817
Acrilonitrila	32.755	27.680	42.342	51.424	50.047	41.416
Cacau em pó, sem adição de açúcar ou outros edulcorantes	26.856	22.957	21.558	36.530	38.671	47.503
<b>Demais segmentos</b>	<b>2.483.219</b>	<b>2.094.583</b>	<b>1.973.669</b>	<b>2.621.531</b>	<b>2.672.401</b>	<b>2.034.116</b>

Fonte: MDIC/Secex. Elaboração: Promo-BA.

## 6.6.2 Importação

### 6.6.2.1 Quantidade das importações baianas por categoria de uso – Bahia – 1999-2009

(t)

Ano	Bens interme- diários	Bens de capital	Bens de consu- mo duráveis	Combustíveis e lubrificadores	Bens de consumo não duráveis	Total
1999	4.579.611	8.979	2.611	917.812	17.507	5.526.520
2000	4.285.646	33.967	24.705	828.215	15.324	5.187.857
2001	3.910.468	46.073	31.759	594.187	12.574	4.595.061
2002	3.364.332	27.202	36.418	477.495	15.277	3.920.724
2003	3.678.197	24.779	28.324	430.275	18.015	4.179.590
2004	3.831.866	47.697	41.583	1.171.229	19.358	5.111.733
2005	3.619.522	38.580	32.537	798.633	25.111	4.514.383
2006	3.724.231	44.950	59.252	381.980	24.685	4.235.098
2007	3.990.959	65.563	73.168	475.078	14.936	4.619.704
2008 (1)	2.993.236	49.169	62.047	636.523	10.477	3.751.452
2009	...	...	...	...	...	9.982.408

Fonte: MDIC/Secex. Elaboração: Promo-BA.

(1) Dados referentes ao período de janeiro a setembro.

### 6.6.2.2 Valor das importações baianas por categoria de uso – Bahia – 1999-2009

(US\$1.000 FOB)

Ano	Bens interme- diários	Bens de capital	Bens de consu- mo duráveis	Combustíveis e lubrificadores	Bens de consumo não duráveis	Total
1999	1.136.763	174.527	14.395	107.247	34.284	1.467.216
2000	789.641	455.100	191.084	774.463	31.668	2.241.956
2001	795.088	713.328	256.203	497.694	23.633	2.285.946
2002	784.486	454.410	259.744	356.009	22.978	1.877.627
2003	938.766	350.364	198.541	441.659	15.892	1.945.222
2004	1.305.681	655.750	245.847	789.753	23.689	3.020.720
2005	1.285.255	756.010	202.979	1.078.871	27.981	3.351.096
2006	1.982.917	992.588	461.715	998.649	39.137	4.475.006
2007	2.410.394	1.372.379	563.493	999.160	69.172	5.414.598
2008	3.009.333	1.079.081	720.356	1.607.342	90.805	6.506.917
2009	1.959.168	1.036.549	630.744	966.282	79.838	4.672.581

Fonte: MDIC/Secex. Elaboração: Promo-BA.

### 6.6.2.3 Balança comercial da Bahia – 1996-2009

Ano	Balança comercial (Em US\$ 1000 FOB)			
	Exportações	Importações (1)	Saldo	Corrente de Comércio
1996	1.846.130	1.462.135	383.995	3.308.265
1997	1.867.606	1.597.270	270.336	3.464.876
1998	1.829.457	1.500.877	328.580	3.330.334
1999	1.581.213	1.469.082	112.131	3.050.295
2000	1.943.780	2.241.956	(298.176)	4.185.736
2001	2.121.869	2.285.946	(164.077)	4.407.815
2002	2.412.278	1.877.628	534.650	4.289.906
2003	3.260.882	1.945.222	1.315.660	5.206.104
2004	4.066.376	3.020.720	1.045.656	7.087.096
2005	5.989.260	3.351.096	2.638.164	9.340.356
2006	6.773.299	4.475.006	2.298.293	11.248.305
2007	7.408.729	5.414.598	1.994.131	12.823.327
2008	8.696.170	6.309.577	2.386.593	15.005.747
2009	7.010.800	4.664.435	2.346.365	11.675.235

Fonte: MDIC/Secex, SEI.

(1) Importações efetivas, dados preliminares.

### Balança comercial da Bahia – 2001-2009

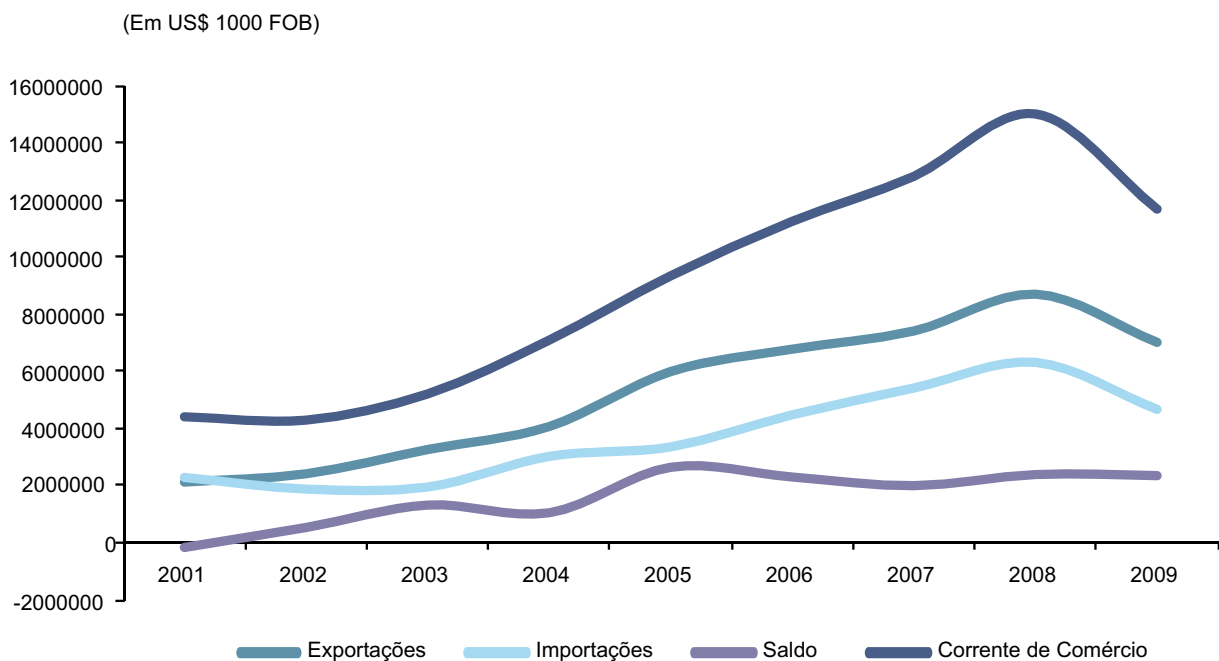

Fonte: Mdic/Secex.

