

SISTEMA



PESQUISA DE EMPREGO E DESEMPREGO



REGIÃO METROPOLITANA DE SALVADOR

Boletim Anual 2011

GOVERNO DO ESTADO DA BAHIA

Jaques Wagner – Governador

SECRETARIA DO PLANEJAMENTO

José Sergio Gabrielli – Secretário

**SUPERINTENDÊNCIA DE ESTUDOS
ECONÔMICOS E SOCIAIS DA BAHIA**

José Geraldo dos Reis Santos – Diretor-geral
Armando Affonso de Castro Neto
– Diretor de Pesquisas

**SECRETARIA DO TRABALHO,
EMPREGO, RENDA E ESPORTE**

Nilton Vasconcelos Júnior – Secretário

**SUPERINTENDÊNCIA DE
DESENVOLVIMENTO DO TRABALHO**

Maria Thereza Sousa Andrade
– Superintendente

**FUNDAÇÃO SISTEMA ESTADUAL
DE ANÁLISE DE DADOS**

Felícia Madeira – Diretora Executiva
Atsuko Haga – Coordenadora do Sistema PED

**DEPARTAMENTO INTERSINDICAL
DE ESTATÍSTICA E ESTUDOS
SOCIOECONÔMICOS**

Zenaide Honório – Presidente
Clemente Ganz Lúcio – Diretor Técnico
Ana Georgina Dias – Supervisora
Regional da Bahia
Lúcia Garcia – Coordenadora do Sistema PED

EQUIPE TÉCNICA DA PEDRMS

COORDENAÇÃO

Maria do Socorro B. de Souza
(Coordenação geral/SEI)
Ana Margaret Simões (Dieese)

SETOR DE ANÁLISE

Luiz Chateaubriand C. dos Santos

ESTATÍSTICA

Lenaldo Azevedo dos Santos
(Coordenação SEI)
Silvana dos Santos Souza
Cidnea da Silva Araújo

SUPERVISÃO DE CAMPO

Maria do Socorro B. de Souza
(Coordenação SEI)
Célia Maria Dultra Passos
Mariluce Borba Andrade
Marly Nascimento Muniz
Gustavo Tonheiro Palmeira
André Luis Pinto Dantas Cunha
Luciano Pereira de Araújo Costa
Tiago Gaspari Borba de Souza

CRÍTICA

Eletice Rangel Santos (Coordenação SEI)
Ana Maria S. Guerreiro
Alzimária Ramos Pessoa
Auristela da Cruz Rocha
Felipe Lucas Musse Duarte
Ricardo Ivo Tavares Costa
Samantha Flora Félix Rêgo
Sandra Simone P. Santana

CHECAGEM

Marcos dos Santos Oliveira (Coordenação SEI)
Eduardo Walter A. Silva
Eliene Santa Rita de Jesus
Keliene dos Santos Andrade
Khadja Conceição Ferreira dos Santos
Ranieri Rivas Alonso Pereira
Isaura Silvane Santos da Silva
Raimundo Milton Fagundes da Silva

SECRETARIA ADMINISTRATIVA

Vera Lúcia N. Raposo
Eliana Silva Lisboa

DIGITAÇÃO

Adélia dos Santos Santana
Naiara Lopes Souza
Márcio Martins de Mello

APOIO ADMINISTRATIVO

Antoniél Ataíde Bispo Júnior
Grazielli Mattos de Souza
Josemira Mendonça
Cristiane Santos de Souza

ENTREVISTADORES

Aidil de Araújo Santana, Alexandre Cândido da Silva, André Luis Gaspar N. da Silva, André Moody Silveira, Angélica Olímpia de O. Santos, Artur Maurício Ribeiro Santana, Bruno Chastinet Vasconcelos Evangelista, Cátia Ferreira Caldas, Cristian Reis Lima, Iraci do Nascimento de Almeida Jesus, Joelma Matos Lima, Josevan Dutra dos Santos, Ludmila Lucia Cordier de Souza, Mary Jane Brito dos Santos, Nelson Apolinário da Silva, Patrícia Duarte M. dos Santos, Pedro José Loureiro de Alcântara, Rafaela Silva Santana, Roberto Aryel Santos Barbosa, Roseni da Conceição Cabral, Sabrina Guimarães Araújo, Washington Magalhães Costa.

**COORDENAÇÃO DE BIBLIOTECA E
DOCUMENTAÇÃO (SEI)**

NORMALIZAÇÃO
Eliana Marta Gomes Silva Sousa

**COORDENAÇÃO DE DISSEMINAÇÃO
DE INFORMAÇÕES (SEI)**

Ana Paula Porto

EDITORIA-GERAL

Elisabete Cristina Teixeira Barretto

REVISÃO DE LINGUAGEM

Laura Dantas

PROJETO GRÁFICO

Rita Assis
Nando Cordeiro

EDITORIA DE ARTE

Ludmila Nagamatsu

EDITORAÇÃO/CAPA

Leonardo Mota Lorenzo

OBRAS DA CAPA

O Enamorado da Vida - Emiliano Di Cavalcanti
Operários - Tarsila do Amaral
Café - Cândido Portinari



Foto: Agecom

SUMÁRIO

APRESENTAÇÃO 3

O MERCADO DE TRABALHO NA REGIÃO
METROPOLITANA DE SALVADOR EM 2010 5

NOTAS METODOLÓGICAS 11

Principais conceitos 11

Principais indicadores 12

ANEXO ESTATÍSTICO 13



CLAUDIO DO ABACAXI

DI MUITA SAUDA DO CAMINHÃO SÃO CAQUIM
TEL 49-1524/9157-0002
ALADOR-BA

PERA
0,50
CADA

MANZANAS

ARGENTINE PRODUCE
PRODUCCION ARGENTINA

TRES AS

AS DE RIO N

PERA
0,50
CADA

A Pesquisa de Emprego e Desemprego na Região Metropolitana de Salvador (PEDRMS)¹ produz informações sobre a estrutura e a dinâmica do mercado de trabalho desta região, mediante um levantamento mensal e sistemático sobre o emprego, o desemprego e os rendimentos do trabalho. Ao contrário de outras pesquisas, sua metodologia², ao privilegiar a condição de procura de trabalho, na caracterização da situação ocupacional dos indivíduos, permite captar formas de desemprego que são próprias de mercados de trabalho estruturalmente heterogêneos, como é o caso do brasileiro. Assim, por meio dela, pode-se evidenciar, além do desemprego aberto (o mais comum e conhecido), o desemprego oculto — por trabalho precário ou desalento³.

A PEDRMS é uma iniciativa do Governo do Estado da Bahia, realizada pela Superintendência de Estudos Econômicos e Sociais da Bahia (SEI), órgão da Secretaria de Planejamento (Seplan), e pela Secretaria do Trabalho, Emprego, Renda e Esporte (Setre), em parceria com o Departamento Intersindical de Estatística e Estudos Socioeconômicos (Dieese), a Fundação Sistema Estadual de Análise de Dados (Seade) e a Universidade Federal da Bahia (UFBA), esta última até outubro de 2009. A pesquisa é financiada com recursos orçamentários do Tesouro do estado da Bahia e do Fundo de Amparo ao Trabalhador (FAT), do Ministério do Trabalho e Emprego (MTE), através do Sistema Nacional de Emprego (Sine-BA), conforme a Resolução no 55, de 4 de janeiro 1994, do Conselho Deliberativo do Fundo de Amparo ao Trabalhador (Codefat).

A pesquisa coleta informações mensalmente, através de entrevistas com moradores de 10 anos de idade ou mais, em 2.500 domicílios da RMS, resultando na aplicação de cerca de nove mil questionários/mês.

A PEDRMS permite o acompanhamento de aspectos quantitativos e qualitativos da evolução do mercado de trabalho local. Seus resultados fornecem importantes informações para a atuação de gestores do setor público, trabalhadores, empresários e estudiosos do mercado de trabalho, permitindo-lhes o acesso a informações essenciais para a tomada de decisões, não apenas no que se refere à área do trabalho, mas também ao campo econômico e à política de emprego, de um modo geral.

Pesquisas semelhantes, do ponto de vista metodológico, também são realizadas nas seguintes regiões metropolitanas: São Paulo (desde 1985), Porto Alegre (desde 1992), Brasília (desde 1991), Belo Horizonte (desde 1994), Recife (desde 1997) e Fortaleza (desde 2008). Essa metodologia comum foi desenvolvida pelo Dieese e a Fundação Seade — órgão da Secretaria de Planejamento do Governo do Estado de São Paulo —, que acompanham sistematicamente sua aplicação em todas essas regiões.

1 Essa pesquisa foi realizada anteriormente na RMS, no período 1987/1989. Sua retomada deu-se a partir de julho de 1996, com três meses de “pesquisa piloto”, que permitiu testar o funcionamento de todas as etapas do trabalho. A partir de outubro de 1996 iniciou-se a “pesquisa plena”, que possibilitou as avaliações e análises do mercado de trabalho da RMS, por meio dos indicadores gerados no trimestre outubro-dezembro de 1996.

2 Sobre a metodologia utilizada na pesquisa, ver: TROYANO, A. A. et al. A necessidade de uma nova conceituação de emprego e desemprego: a pesquisa Fundação Seade/Dieese. São Paulo em Perspectiva, São Paulo, v. 1, n. 1, p. 2-6, jan./abr. 1985. TROYANO, A. A. A trajetória de uma pesquisa: avanços e obstáculos. São Paulo em Perspectiva, São Paulo, v. 4, n. 3/4, p.69-74, jul./dez. 1990. TROYANO, A. A. Pesquisa de emprego e desemprego: metodologia, conceitos e aferições dos resultados. São Paulo em Perspectiva, São Paulo, v. 6, n. 4, p. 123-134, out./dez. 1992.

3 Esses e outros conceitos utilizados na pesquisa estão expostos em Notas Metodológicas, na página seguinte do presente boletim.



O MERCADO DE TRABALHO NA REGIÃO METROPOLITANA DE SALVADOR EM 2011

As informações captadas pela Pesquisa de Emprego e Desemprego na Região Metropolitana de Salvador (PEDRMS) – realizada pela SEI em parceria com o Dieese, a Setre e a Fundação Seade – mostram que, em 2011, o nível de ocupação cresceu 0,9% na RMS, acréscimo inferior ao registrado no ano anterior, quando a taxa média anual de crescimento foi de 5,9% (Gráfico 1). O número de postos de trabalho gerados (14 mil), cotejado com o de pessoas que deixaram a

força de trabalho (12 mil), resultou na saída de 26 mil pessoas da situação de desemprego (Tabela 1). O contingente de desempregados foi calculado em 286 mil pessoas, o de ocupados em 1.580 mil e a População Economicamente Ativa (PEA) em 1.866 mil. No ano em análise, a Taxa de Participação – indicador que estabelece a proporção de pessoas com 10 anos ou mais presentes no mercado de trabalho como ocupadas ou desempregadas – reduziu de 58,3% para 56,4%.

Tabela 1
Estimativas da População em Idade Ativa segundo condição de atividade
Região Metropolitana de Salvador – 2010-2011

Condição de atividade	Estimativas (em mil pessoas)		Variações	
	2010	2011	Absoluta (em mil pessoas)	Relativa (%)
			2011/2010	2011/2010
População em Idade Ativa	3.222	3.309	87	2,7
População Economicamente Ativa	1.878	1.866	-12	-0,6
Ocupados	1.566	1.580	14	0,9
Desempregados	312	286	-26	-8,3
Em desemprego aberto	207	194	-13	-6,3
Em desemprego oculto pelo trabalho precário	71	63	-8	-11,3
Em desemprego oculto pelo desalento	34	28	-6	-17,6
Inativos com 10 anos e mais	1.344	1.443	99	7,4

Fonte: PEDRMS (Convênio SEI, Setre, Dieese, Seade, MTE/FAT).



Gráfico 1
Variação anual (1) da População Economicamente Ativa e dos ocupados
Região Metropolitana de Salvador – 1998-2011

Fonte: PEDRMS (Convênio SEI, Setre, Dieese, Seade, MTE/FAT).
(1) Ano de referência em relação ao ano anterior.

A taxa média de desemprego total diminuiu pelo oitavo ano consecutivo, passando de 16,6%, em 2010, para 15,3%, em 2011 (Gráfico 2), menor patamar da série histórica anual, iniciada em 1997. No período analisado, houve redução da taxa de desemprego aberto (de 11,0% para 10,4%)

e oculto (de 5,6% para 4,9%), com decréscimo nas duas componentes desta última: a taxa de desemprego oculto pelo trabalho precário passou de 3,8% para 3,4% e a de desemprego oculto pelo desalento, de 1,8% para 1,5%.

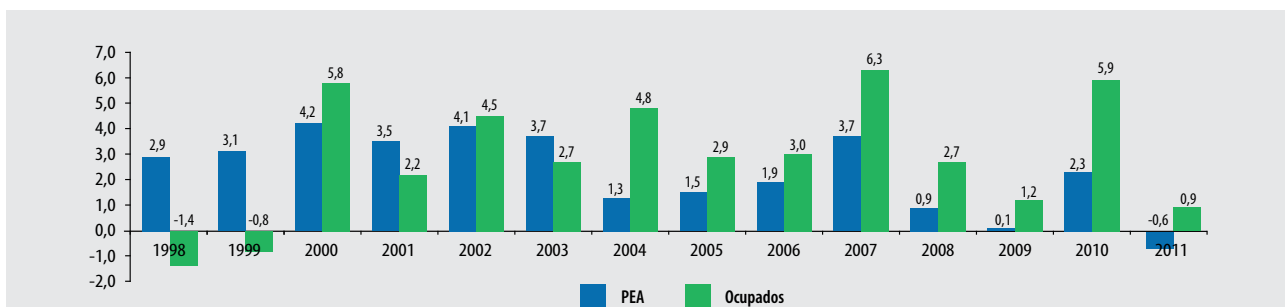

Gráfico 2
Taxas de desemprego segundo tipo
Região Metropolitana de Salvador – 1997-2011

Fonte: PEDRMS (Convênio SEI, Setre, Dieese, Seade, MTE/FAT).

O aumento no nível de ocupação (0,9%) se deu em quase todos os setores de atividade econômica pesquisados. Sendo mais expressivo na Construção Civil (19 mil ou 16,7%), nos Serviços Domésticos

(17 mil ou 14,9%) e na Indústria (13 mil ou 10,2%); no Comércio houve acréscimo (4 mil ou 1,6%). A exceção ficou por conta dos Serviços, que apresentou redução (34 mil ou 3,6%) (Tabela 2).

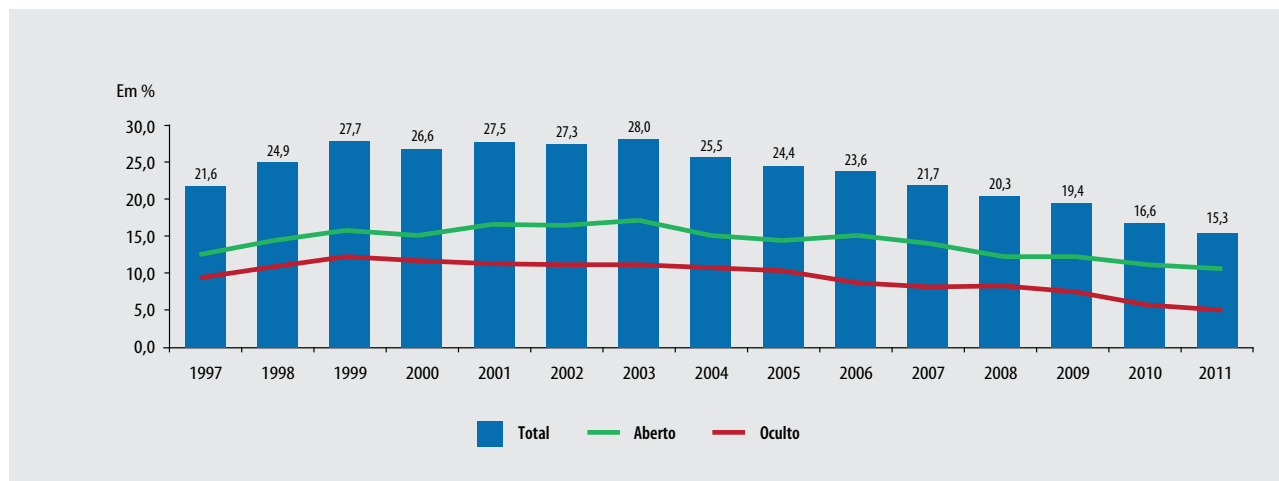
Tabela 2
Estimativas do número de ocupados segundo setores de atividade econômica
Região Metropolitana de Salvador – 2010-2011

Setor de atividade	Estimativas (em mil pessoas)		Variações	
			Absoluta (em mil pessoas)	Relativa (%)
	2010	2011	2011/2010	2011/2010
Total (1)	1.566	1.580	14	0,9
Indústria	128	141	13	10,2
Comércio	258	262	4	1,6
Serviços	935	901	-34	-3,6
Construção civil	114	133	19	16,7
Serviços domésticos	114	131	17	14,9

Fonte: PEDRMS (Convênio SEI, Setre, Dieese, Seade, MTE/FAT).

(1) Inclui ocupados em outras atividades que não permitem a desagregação setorial.

Na análise por posição ocupacional, observou-se pequeno aumento de 0,4% no contingente de *assalariados* em 2011, resultado exclusivo da elevação do emprego no *Setor privado* (4,7%), já que no *Setor público* houve redução (16,1%). No segmento privado, o assalariamento com carteira de trabalho assinada cresceu 7,1%, intensificando o desempenho positivo

observado nos anos anteriores. No entanto, o assalariamento sem carteira assinada decresceu (7,2%). O nível de emprego elevou-se para os trabalhadores Autônomos (3,5%) e, em maior intensidade, para os Domésticos (14,9%), e reduziu para os Empregadores (16,3%) e para os ocupados no agregado Demais posições ocupacionais (29,4%) (Tabela 3).

Tabela 3
Estimativas do número de ocupados segundo posição na ocupação
Região Metropolitana de Salvador – 2010-2011

Posição na ocupação	Estimativas (em mil pessoas)		Variações	
			Absoluta (em mil pessoas)	Relativa (%)
	2010	2011	2011/2010	2011/2010
Total (1)	1.566	1.580	14	0,9
Assalariados total (2)	1.051	1.055	4	0,4
Setor privado	832	871	39	4,7
Com carteira assinada	694	743	49	7,1
Sem carteira assinada	138	128	-10	-7,2
Setor público	218	183	-35	-16,1
Autônomos	318	329	11	3,5
Trabalham para o público	277	294	17	6,1
Trabalham para empresa	41	35	-6	-14,6
Empregadores	49	41	-8	-16,3
Empregados domésticos	114	131	17	14,9
Demais (3)	34	24	-10	-29,4

Fonte: PEDRMS (Convênio SEI, Setre, Dieese, Seade, MTE/FAT).

(1) Inclui ocupados em outras atividades que não permitem a desagregação setorial.

(2) Inclui os assalariados que não declararam o segmento em que trabalham.

(3) Incluem donos de negócio familiar e trabalhadores familiares.

O rendimento médio real decresceu tanto para os Ocupados (7,5%) como para os Assalariados (6,4%) (Tabela 4). Em termos monetários, a remuneração média dos ocupados passou a equivaler a R\$ 1.047 e a dos assalariados, a R\$ 1.151.

A massa de rendimentos reais diminuiu para os Ocupados (7,4%) e para os Assalariados (7,1%), em decorrência dos decréscimos na média do rendimento e do salário. A redução ocorrida em 2011 interrompeu a trajetória de expansão do nível de rendimento observada nos últimos sete anos (Gráfico 3).

Tabela 4
Rendimento médio real dos ocupados segundo posição na ocupação
Região Metropolitana de Salvador – 2010-2011

Posição na ocupação	Rendimento médio real		Variações (%)
	2010	2011	2011/2010
Ocupados	1.132	1.047	-7,5
Assalariados (1)	1.230	1.151	-6,4
Setor privado	1.038	1.006	-3,1
Com carteira assinada	1.114	1.067	-4,2
Sem carteira assinada	634	633	-0,2
Setor público	1.998	1.882	-5,8
Autônomos	796	759	-4,6
Empregadores	3.085	2.785	-9,7
Empregados domésticos	440	449	2,0

Fonte: PEDRMS (Convênio SEI, Setre, Dieese, Seade, MTE/FAT).

(1) Inclusive os assalariados que não sabem o tipo de empresa em que trabalham.

Nota: Exclui os assalariados e os empregados domésticos assalariados que não tiveram remuneração no mês, os trabalhadores familiares sem remuneração salarial e os trabalhadores que ganharam exclusivamente em espécie ou benefício. Inflator utilizado: Índice de Preço ao Consumidor (IPC) da SEI. Valores em reais de novembro de 2011.

Base: 2000 = 100,0



Gráfico 3
Índices do emprego, do rendimento médio real (1) e da massa de rendimento real (1) dos ocupados (2)
Região Metropolitana de Salvador – 1997-2011

Fonte: PEDRMS (Convênio SEI, Setre, Dieese, Seade, MTE/FAT).

(1) Inflator utilizado: Índice de Preços ao Consumidor (IPC) da SEI. Valores em reais de novembro de 2011.

(2) Incluem os ocupados que não tiveram remuneração no mês e excluem os trabalhadores familiares sem remuneração e os trabalhadores que ganharam exclusivamente em espécie ou benefício.

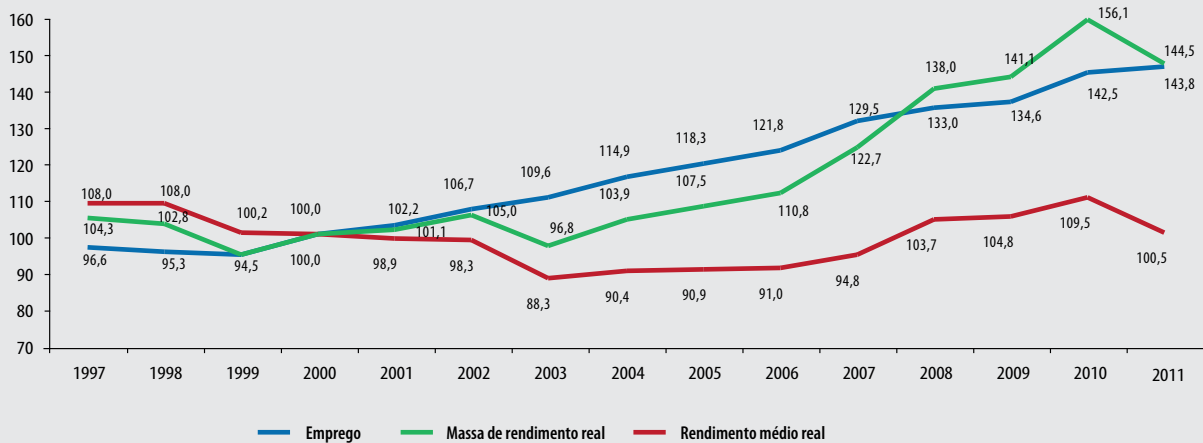

Foto: Agecom/Vaner Casas



Plano amostral – A PEDRMS tem como unidade amostral o domicílio da área urbana dos dez municípios que a compõem: Camaçari, Candeias, Dias D'Ávila, Itaparica, Lauro de Freitas, Madre de Deus, Salvador, São Francisco do Conde, Simões Filho e Vera Cruz. Estes municípios estão subdivididos em 17 distritos, 22 subdistritos, 165 zonas de informação (ZI) e 2.243 setores censitários (SC). A metodologia de sorteio produz uma amostra equiproporcional em dois estágios, sendo os SC sorteados dentro de cada ZI e os domicílios dentro de cada SC. As informações de interesse da pesquisa são coletadas mensalmente, através de entrevistas realizadas com moradores de 10 anos de idade ou mais, em aproximadamente 2.500 domicílios, que representam uma fração amostral de 0,35% do total de domicílios da RMS. Em alguns casos, a significância pode atingir o âmbito municipal.

Médias trimestrais – Os resultados são divulgados mensalmente e expressam médias trimestrais móveis dos indicadores produzidos. Isto significa que as informações referentes a determinado mês representam a média dos dados coletados no último mês e nos dois meses que o antecederam.

Revisão de índice – A partir de agosto de 1997, as séries de índices das tabelas 5, 6, 7 e 12 foram revisadas com base nas novas estimativas demográficas, obtidas através da contagem da população realizada pelo IBGE em 1996. A partir de janeiro de 2007, as projeções de população foram ajustadas com base nos resultados definitivos do Censo 2000.

Principais conceitos

PIA – População em Idade Ativa: corresponde à população com 10 anos ou mais.

PEA – População Economicamente Ativa: parcela da PIA ocupada ou desempregada.

Ocupados – São os indivíduos que:

- a. Possuem trabalho remunerado exercido regularmente.
- b. Possuem trabalho remunerado exercido de forma irregular, desde que não estejam procurando trabalho diferente do atual. Excluem-se as pessoas que, não tendo procurado trabalho, exerceram de forma excepcional algum trabalho nos últimos 30 dias.
- c. Possuem trabalho não remunerado de ajuda em negócios de parentes, ou remunerado em espécie ou benefício, sem procura de trabalho.

Desempregados – São os indivíduos que se encontram numa das seguintes situações:

- a. Desemprego aberto: pessoas que procuraram trabalho de modo efetivo nos 30 dias anteriores ao da entrevista e não exerceram nenhum trabalho nos últimos sete dias.
- b. Desemprego oculto: (i) por trabalho precário: pessoas que realizam de forma irregular, ou seja, em caráter ocasional e eventual, algum trabalho remunerado (ou pessoas que realizam trabalho não remunerado em ajuda a negócios de parentes) e que procuraram mudar de trabalho

nos 30 dias anteriores ao da entrevista, ou que, não tendo procurado neste período, o fizeram até 12 meses atrás; (ii) por desalento: pessoas que não possuem trabalho e nem procuraram nos últimos 30 dias, por desestímulos do mercado de trabalho ou por circunstâncias fortuitas, mas procuraram efetivamente trabalho nos últimos 12 meses.

Inativos (maiores de 10 anos) – Correspondem à parcela da PIA que não está ocupada ou desempregada.

Rendimentos do trabalho – É captado o rendimento monetário bruto (sem descontos de imposto de renda e previdência), efetivamente recebido, referente ao trabalho realizado no mês imediatamente anterior ao da pesquisa. Para os assalariados, são considerados os descontos por falta, ou acréscimos devido a horas extras, gratificações etc. Não são computados o 13º salário e os benefícios indiretos. Para os empregadores, autônomos e demais posições, é considerada a retirada mensal.

Principais indicadores

Taxa Global de Participação⁴ – É a relação entre a População Economicamente Ativa e a População em Idade Ativa (PEA/PIA). Indica a proporção de pessoas com 10 anos ou mais incorporadas ao mercado de trabalho, como ocupados ou desempregados.

Taxa de Desemprego Total⁴ – Equivale à relação Desempregados/PEA e indica a proporção da PEA que se encontra na situação de desemprego aberto ou oculto. Todas as taxas de desemprego divulgadas, referentes a tipos específicos de desemprego (aberto ou oculto) ou a atributos pessoais selecionados, são calculadas como uma proporção da PEA.

Rendimentos – Divulga-se:

- a. Rendimento médio: refere-se à média trimestral do rendimento mensal real no trabalho principal. A média trimestral é calculada a partir de valores nominais mensais, inflacionados pelo IPC/SSA (SEI/Seplan), até o último mês do trimestre. Os dados de rendimento, investigados em cada mês, referem-se ao mês imediatamente anterior e, portanto, têm sempre essa defasagem em relação às demais informações da pesquisa. Assim, por exemplo, os dados apurados no trimestre maio/julho correspondem à média do período abril/junho, a preços de junho.
- b. Distribuição dos rendimentos: indica os valores máximos recebidos pelos 10% e 25% mais pobres, os valores mínimos recebidos pelos 25% e 10% mais ricos, e o rendimento mediano, que divide a população entre os 50% que têm os rendimentos mais baixos e os 50% que têm rendimentos mais altos.

⁴ As taxas (desemprego, participação etc.) específicas, de acordo com atributos das pessoas (sexo, cor, idade, posição no domicílio), são calculadas como proporção do grupo de indivíduos com o mesmo atributo na PIA ou na PEA. A título de exemplo, a taxa de desemprego para os indivíduos com atributo X = desempregados com atributo X / PEA com atributo X.





(continua)

Tabela 1
Estimativas da população total e economicamente ativa e dos inativos maiores de 10 anos e taxas de participação e de desemprego total
Região Metropolitana de Salvador – 1997-2011

Períodos	População Economicamente Ativa						Inativos maiores de 10 anos			Taxas (%)		População total (1)	
	Total		Ocupados		Desempregados		Números absolutos (1)	Índices (2)	Números absolutos (1)	Índices (2)	Participação (PEA/PIA)		Desemprego total (DES/PEA)
	Números absolutos (1)	Índices (2)	Números absolutos (1)	Índices (2)	Números absolutos (1)	Índices (2)							
1997	1.355	90,5	1.062	96,6	293	73,6	906	94,6	59,9	21,6	2.811		
1998	1.394	93,1	1.047	95,3	347	87,2	930	97,1	60,0	24,9	2.870		
1999	1.437	96,0	1.039	94,5	398	100,0	951	99,3	60,2	27,7	2.931		
2000	1.497	100,0	1.099	100,0	398	100,0	958	100,0	61,0	26,6	2.993		
2001	1.549	103,5	1.123	102,2	426	107,0	975	101,8	61,4	27,5	3.057		
2002	1.613	107,7	1.173	106,7	440	110,6	980	102,3	62,2	27,3	3.121		
2003	1.673	111,8	1.205	109,6	468	117,6	991	103,4	62,8	28,0	3.188		
2004	1.695	113,2	1.263	114,9	432	108,5	1.043	108,9	61,9	25,5	3.255		
2005	1.720	114,9	1.300	118,3	420	105,5	1.094	114,2	61,1	24,4	3.324		
2006	1.752	117,0	1.339	121,8	413	103,8	1.139	118,9	60,6	23,6	3.394		
2007	1.817	121,4	1.423	129,5	394	99,0	1.153	120,4	61,2	21,7	3.466		
2008	1.834	122,5	1.462	133,0	372	93,5	1.218	127,1	60,1	20,3	3.540		
2009	1.835	122,6	1.479	134,6	356	89,4	1.302	135,9	58,5	19,4	3.615		
2010	1.878	125,5	1.566	142,5	312	78,4	1.344	140,3	58,3	16,6	3.692		
2011	1.866	124,6	1.580	143,8	286	71,9	1.443	150,6	56,4	15,3	3.770		
Variações anuais (%)													
2011/2010	-0,6		0,9		-8,3		7,4		-3,3	-7,8	2,1		
2010/2009	2,3		5,9		-12,4		3,2		-0,3	-14,4	2,1		
2009/2008	0,1		1,2		-4,3		6,9		-2,7	-4,4	2,1		
2008/2007	0,9		2,7		-5,6		5,6		-1,8	-6,5	2,1		
2007/2006	3,7		6,3		-4,6		1,2		1,0	-8,1	2,1		
2006/2005	1,9		3,0		-1,7		4,1		-0,8	-3,3	2,1		
2005/2004	1,5		2,9		-2,8		4,9		-1,3	-4,3	2,1		
2004/2003	1,3		4,8		-7,7		5,2		-1,4	-8,9	2,1		
2003/2002	3,7		2,7		6,4		1,1		1,0	2,6	2,1		

(conclusão)

Tabela 1
Estimativas da população total e economicamente ativa e dos inativos maiores de 10 anos e taxas de participação e de desemprego total
Região Metropolitana de Salvador – 1997-2011

Períodos	População Economicamente Ativa						Inativos maiores de 10 anos		Taxas (%)		População total (1)	
	Total		Ocupados		Desempregados		Números absolutos (1)	Índices (2)	Participação (PEA/PIA)	Desemprego total (DES/PEA)		
	Números absolutos (1)	Índices (2)	Números absolutos (1)	Índices (2)	Números absolutos (1)	Índices (2)						
2002/2001	4,1		4,5		3,3		0,5		1,3		-0,7	2,1
2001/2000	3,5		2,2		7,0		1,8		0,7		3,4	2,1
2000/1999	4,2		5,8		0,0		0,7		1,3		-4,0	2,1
1999/1998	3,1		-0,8		14,7		2,3		0,3		11,2	2,1
1998/1997	2,9		-1,4		18,4		2,6		0,2		15,3	2,1

Fonte: PEDRMS (Convênio SEI, Setre, Dieese, Seade, MTE/FAT).

(1) Em 1.000 pessoas.

(2) Base: Média de 2000 = 100.

(continua)

Tabela 2
Taxas de desemprego, por tipo de desemprego
Região Metropolitana de Salvador, município de Salvador e demais municípios da RMS – 1997-2011

Períodos	Taxas de desemprego, por tipo											
	Região Metropolitana de Salvador				Município de Salvador				Demais municípios da RMS			
	Total	Aberto	Oculto		Total	Aberto	Oculto		Total	Aberto	Oculto	
			Total	Precário			Desalento	Total			Aberto	Oculto
1997	21,6	12,4	9,2	6,0	3,2	20,4	11,8	8,6	27,2	15,2	12,0	
1998	24,9	14,2	10,7	7,3	3,4	23,3	13,4	9,9	31,3	17,6	13,7	
1999	27,7	15,6	12,1	8,4	3,7	26,5	15,1	11,4	33,0	17,9	15,1	
2000	26,6	15,0	11,6	8,3	3,3	25,4	14,4	11,0	31,4	17,4	14,0	
2001	27,5	16,4	11,1	8,0	3,1	26,4	15,8	10,6	32,1	19,3	12,8	
2002	27,3	16,3	11,0	7,8	3,2	26,2	15,5	10,7	32,3	20,2	12,1	
2003	28,0	17,0	11,0	7,6	3,4	27,1	16,2	10,8	32,4	20,4	12,0	
2004	25,5	14,9	10,6	7,6	3,0	24,9	14,2	10,7	28,2	18,0	10,1	
2005	24,4	14,2	10,2	7,4	2,8	23,6	13,2	10,3	28,1	18,4	9,7	
2006	23,6	15,0	8,6	6,6	2,0	22,7	14,2	8,4	27,4	18,1	9,3	
2007	21,7	13,8	8,0	6,2	1,8	20,9	13,3	7,6	25,3	15,8	9,5	
2008	20,3	12,1	8,2	5,8	2,4	19,1	11,4	7,7	24,8	14,8	10,1	
2009	19,4	12,1	7,3	5,1	2,2	17,7	11,0	6,7	26,1	16,3	9,8	
2010	16,6	11,0	5,6	3,8	1,8	15,4	10,2	5,2	21,5	14,3	7,2	
2011	15,3	10,4	4,9	3,4	1,5	14,6	9,8	4,8	17,7	12,6	5,1	
Variações anuais (%)												
2011/2010	-7,8	-5,5	-12,5	-10,5	-16,7	-5,2	-3,9	-7,7	-17,7	-11,9	-29,2	
2010/2009	-14,4	-9,1	-23,3	-25,5	-18,2	-13,0	-7,3	-22,4	-17,6	-12,3	-26,5	
2009/2008	-4,4	0,0	-11,0	-12,1	-8,3	-7,3	-3,5	-13,0	5,2	10,1	-3,0	
2008/2007	-6,5	-12,3	2,5	-6,5	33,3	-8,6	-14,3	1,3	-2,0	-6,3	6,3	
2007/2006	-8,1	-8,0	-7,0	-6,1	-10,0	-7,9	-6,3	-9,5	-7,7	-12,7	2,2	
2006/2005	-3,3	5,6	-15,7	-10,8	-28,6	-3,8	7,6	-18,4	-2,5	-1,6	-4,1	
2005/2004	-4,3	-4,7	-3,8	-2,6	-6,7	-5,2	-7,0	-3,7	-0,4	2,2	-4,0	
2004/2003	-8,9	-12,4	-3,6	0,0	-11,8	-8,1	-12,3	-0,9	-13,0	-11,8	-15,8	
2003/2002	2,6	4,3	0,0	-2,6	6,3	3,4	4,5	0,9	0,3	1,0	-0,8	

(conclusão)

Tabela 2
Taxas de desemprego, por tipo de desemprego
Região Metropolitana de Salvador, município de Salvador e demais municípios da RMS – 1997-2011

Períodos	Taxas de desemprego, por tipo										
	Região Metropolitana de Salvador					Município de Salvador			Demais municípios da RMS		
	Total	Aberto	Oculto		Total	Aberto	Oculto	Total	Aberto	Oculto	Total
			Precário	Desalento							
2002/2001	-0,7	-0,6	-0,9	-2,5	3,2	-0,8	-1,9	0,9	0,6	4,7	-5,5
2001/2000	3,4	9,3	-4,3	-3,6	-6,1	3,9	9,7	-3,6	2,2	10,9	-8,6
2000/1999	-4,0	-3,8	-4,1	-1,2	-10,8	-4,2	-4,6	-3,5	-4,8	-2,8	-7,3
1999/1998	11,2	9,9	13,1	15,1	8,8	13,7	12,7	15,2	5,4	1,7	10,2
1998/1997	15,3	14,5	16,3	21,7	6,3	14,2	13,6	15,1	15,1	15,8	14,2

Fonte: PED-RMS – Convênio SEI, Setre, Diêese, Seade, MTE/FAT.

(continua)

Tabela 3
Taxas de desemprego, por atributos pessoais
Região Metropolitana de Salvador – 1997-2011

Períodos	Sexo		Faixa etária					Posição no domicílio				Raça/Cor			
	Total	Homens	Mulheres	10 a 15 anos	16 a 24 anos	25 a 39 anos	40 a 49 anos	50 a 59 anos	60 anos e mais	Chefes	Cônjuges	Filhos	Demais membros		
													Negros	Não negros	
1997	21,6	20,1	23,3	37,5	34,2	18,2	13,0	10,6	(1)	13,0	19,9	34,0	21,2	22,7	17,0
1998	24,9	22,9	27,1	39,1	39,4	21,5	14,8	11,3	(1)	15,5	23,7	36,9	25,3	26,4	18,1
1999	27,7	25,8	29,9	45,7	43,2	24,2	17,3	14,3	(1)	17,9	26,4	40,7	27,5	29,1	21,2
2000	26,6	24,1	29,3	45,5	41,6	22,8	16,5	15,8	(1)	16,6	25,8	39,1	27,8	28,0	18,1
2001	27,5	25,0	30,2	51,3	43,5	24,2	16,4	14,8	(1)	16,7	26,4	41,7	28,3	28,7	18,6
2002	27,3	24,9	29,9	49,2	44,7	23,8	17,1	13,4	(1)	16,4	25,8	41,1	29,7	28,6	19,3
2003	28,0	26,1	30,1	49,7	45,7	24,8	17,9	13,4	(1)	17,3	26,2	41,7	30,9	29,1	20,8
2004	25,5	23,2	28,0	43,4	42,8	22,6	15,7	12,5	(1)	15,7	23,7	38,1	28,2	26,6	18,1
2005	24,4	21,3	27,8	(1)	41,4	22,3	15,2	11,0	(1)	14,8	24,3	36,1	27,8	25,5	17,2
2006	23,6	20,4	27,0	(1)	41,9	21,3	14,6	10,3	(1)	14,0	22,7	35,3	28,8	24,5	17,8
2007	21,7	18,4	25,3	(1)	39,1	20,3	13,4	9,5	(1)	12,0	21,9	33,5	26,5	22,7	15,6
2008	20,3	16,5	24,1	(1)	37,4	19,6	12,5	8,2	(1)	11,2	19,6	31,1	25,7	21,2	15,0
2009	19,4	15,9	23,2	(1)	35,6	19,5	12,0	8,9	(1)	11,8	19,1	28,8	24,3	20,3	13,9
2010	16,6	12,9	20,5	(1)	33,0	16,5	9,2	7,2	(1)	9,4	15,8	26,6	20,1	17,3	11,6
2011	15,3	12,2	18,6	(1)	31,0	15,0	9,3	6,3	(1)	8,8	14,1	24,9	20,3	15,8	11,1
Variações anuais (%)															
2011/2010	-7,8	-5,4	-9,3	-	-6,1	-9,1	1,1	-12,5	-	-6,4	-10,8	-6,4	1,0	-8,7	-4,3
2010/2009	-14,4	-18,9	-11,6	-	-7,3	-15,4	-23,3	-19,1	-	-20,3	-17,3	-7,6	-17,3	-14,8	-16,5
2009/2008	-4,4	-3,6	-3,7	-	-4,8	-0,5	-4,0	8,5	-	5,4	-2,6	-7,4	-5,4	-4,2	-7,3
2008/2007	-6,5	-10,3	-4,7	-	-4,3	-3,4	-6,7	-13,7	-	-6,7	-10,5	-7,2	-3,0	-6,6	-3,8
2007/2006	-8,1	-9,8	-6,3	-	-6,7	-4,7	-8,2	-7,8	-	-14,3	-3,5	-5,1	-8,0	-7,3	-12,4
2006/2005	-3,3	-4,2	-2,9	-	1,2	-4,5	-3,9	-6,4	-	-5,4	-6,6	-2,2	3,6	-3,9	3,5
2005/2004	-4,3	-8,2	-0,7	-	-3,3	-1,3	-3,2	-12,0	-	-5,7	2,5	-5,2	-1,4	-4,1	-5,0
2004/2003	-8,9	-11,1	-7,0	-12,7	-6,3	-8,9	-12,3	-6,7	-	-9,2	-9,5	-8,6	-8,7	-8,6	-13,0
2003/2002	2,6	4,8	0,7	1,0	2,2	4,2	4,7	0,0	-	5,5	1,6	1,5	4,0	1,7	7,8

(conclusão)

Tabela 3
Taxas de desemprego, por atributos pessoais
Região Metropolitana de Salvador – 1997-2011

Períodos	Taxas de desemprego, por atributos pessoais														
	Sexo		Faixa etária					Posição no domicílio			Raça/Cor				
	Total	Homens	Mulheres	10 a 15 anos	16 a 24 anos	25 a 39 anos	40 a 49 anos	50 a 59 anos	60 anos e mais	Chefes	Cônjuges	Filhos	Demais membros	Negros	Não negros
2002/2001	-0,7	-0,4	-1,0	-4,1	2,8	-1,7	4,3	-9,5	-	-1,8	-2,3	-1,4	4,9	-0,3	3,8
2001/2000	3,4	3,7	3,1	12,7	4,6	6,1	-0,6	-6,3	-	0,6	2,3	6,6	1,8	2,5	2,8
2000/1999	-4,0	-6,6	-2,0	-0,4	-3,7	-5,8	-4,6	10,5	-	-7,3	-2,3	-3,9	1,1	-3,8	-14,6
1999/1998	11,2	12,7	10,3	16,9	9,6	12,6	16,9	26,5	-	15,5	11,4	10,3	8,7	10,2	17,1
1998/1997	15,3	13,9	16,3	4,3	15,2	18,1	13,8	6,6	-	19,2	19,1	8,5	19,3	16,3	6,5

Fonte: PEDRMS (Convênio SEI, Sete, Dieese, Seade, MTE/FAT).

(1) A amostra não comporta a desagregação para esta categoria.

Tabela 4 Distribuição dos desempregados, por atributos pessoais Região Metropolitana de Salvador – 1997-2011 (Em porcentagem)															
Períodos	Distribuição dos desempregados, por atributos pessoais														
	Total	Sexo		Faixa etária						Posição no domicílio				Raça/Cor	
		Homens	Mulheres	10 a 15 anos	16 a 24 anos	25 a 39 anos	40 a 49 anos	50 a 59 anos	60 anos e mais	Chefes	Cônjuges	Filhos	Demais membros	Negros	Não negros
1997	100,0	49,7	50,3	6,5	44,0	34,5	10,5	3,5	(1)	23,2	16,4	47,1	13,4	85,1	14,9
1998	100,0	48,9	51,1	4,9	45,0	35,0	10,6	3,5	(1)	23,9	17,2	46,1	12,9	86,4	13,6
1999	100,0	48,9	51,1	4,0	44,3	35,4	11,4	4,1	(1)	24,7	16,9	45,8	12,6	87,1	12,9
2000	100,0	47,5	52,5	3,9	44,0	35,1	11,2	4,7	(1)	24,3	17,6	45,3	12,9	90,6	9,4
2001	100,0	47,3	52,7	3,2	44,6	35,7	11,2	4,4	(1)	23,7	17,5	46,1	12,7	91,8	8,2
2002	100,0	47,7	52,3	3,0	44,6	35,3	11,9	4,3	(1)	23,3	17,4	46,3	13,0	90,2	9,8
2003	100,0	48,4	51,6	2,6	43,8	36,4	12,1	4,2	(1)	24,2	17,2	45,8	12,8	90,4	9,6
2004	100,0	47,1	52,9	2,1	44,2	36,5	11,8	4,5	(1)	24,3	17,1	45,6	13,0	90,6	9,4
2005	100,0	45,3	54,7	(1)	43,1	38,3	12,1	4,3	(1)	24,5	18,6	44,6	12,2	90,6	9,4
2006	100,0	44,8	55,2	(1)	43,3	38,1	12,1	4,4	(1)	24,2	17,9	45,3	12,6	90,1	9,9
2007	100,0	43,5	56,5	(1)	41,2	40,0	12,2	4,6	(1)	22,5	19,3	45,2	13,0	90,4	9,6
2008	100,0	41,3	58,7	(1)	39,4	41,5	12,3	4,6	(1)	22,5	18,4	46,1	13,1	89,2	10,8
2009	100,0	41,9	58,1	(1)	36,2	43,9	12,8	5,5	(1)	25,2	18,8	44,0	11,9	90,5	9,5
2010	100,0	40,3	59,7	(1)	37,9	44,1	11,4	5,2	(1)	24,1	18,0	46,3	11,6	91,2	8,8
2011	100,0	41,6	58,4	(1)	36,7	43,3	12,8	5,2	(1)	25,3	18,0	45,3	11,4	92,0	8,0

Fonte: PEDRMS (Convênio SEI, Sete, Dieese, Seade, MTE/FAT).

(1) A amostra não comporta a desagregação para esta categoria.

(continua)

Tabela 5
Estimativas e índices do nível de ocupação, por setor de atividade econômica
Região Metropolitana de Salvador – 1997-2011

Períodos	Total		Indústria de transformação		Comércio		Serviços		Construção civil		Serviços domésticos		Outros (1)	
	Números absolutos (2)	Índices (3)	Números absolutos (2)	Índices (3)	Números absolutos (2)	Índices (3)	Números absolutos (2)	Índices (3)	Números absolutos (2)	Índices (3)	Números absolutos (2)	Índices (3)	Números absolutos (2)	Índices (3)
1997	1.062	96,6	88	98,9	190	105,6	590	92,2	57	91,9	115	100,0	22	169,2
1998	1.047	95,3	84	94,4	178	98,9	600	93,8	58	93,5	107	93,0	20	153,8
1999	1.039	94,5	84	94,4	165	91,7	608	95,0	56	90,3	108	93,9	18	138,5
2000	1.099	100,0	89	100,0	180	100,0	640	100,0	62	100,0	115	100,0	13	100,0
2001	1.123	102,2	90	101,1	186	103,3	650	101,6	65	104,8	121	105,2	11	84,6
2002	1.173	106,7	99	111,2	191	106,1	692	108,1	61	98,4	118	102,6	12	92,3
2003	1.205	109,6	106	119,1	193	107,2	711	111,1	59	95,2	122	106,1	14	107,7
2004	1.263	114,9	109	122,5	208	115,6	749	117,0	57	91,9	123	107,0	17	130,8
2005	1.300	118,3	121	136,0	209	116,1	766	119,7	61	98,4	122	106,1	21	161,5
2006	1.339	121,8	121	136,0	220	122,2	786	122,8	71	114,5	125	108,7	16	123,1
2007	1.423	129,5	129	144,9	235	130,6	844	131,9	78	125,8	124	107,8	13	100,0
2008	1.462	133,0	129	144,9	230	127,8	883	138,0	85	137,1	120	104,3	15	115,4
2009	1.479	134,6	123	138,2	243	135,0	887	138,6	98	158,1	115	100,0	13	100,0
2010	1.566	142,5	128	143,8	258	143,3	935	146,1	114	183,9	114	99,1	17	130,8
2011	1.580	143,8	141	158,4	262	145,6	901	140,8	133	214,5	131	113,9	12	92,3
Variações anuais (%)														
2011/2010	0,9		10,2		1,6		-3,6		16,7		14,9		-29,4	
2010/2009	5,9		4,1		6,2		5,4		16,3		-0,9		30,8	
2009/2008	1,2		-4,7		5,7		0,5		15,3		-4,2		-13,3	
2008/2007	2,7		0,0		-2,1		4,6		9,0		-3,2		15,4	
2007/2006	6,3		6,6		6,8		7,4		9,9		-0,8		-18,8	
2006/2005	3,0		0,0		5,3		2,6		16,4		2,5		-23,8	
2005/2004	2,9		11,0		0,5		2,3		7,0		-0,8		23,5	
2004/2003	4,8		2,8		7,8		5,3		-3,4		0,8		21,4	
2003/2002	2,7		7,1		1,0		2,7		-3,3		3,4		16,7	
2002/2001	4,5		10,0		2,7		6,5		-6,2		-2,5		9,1	

(conclusão)

Tabela 5
Estimativas e índices do nível de ocupação, por setor de atividade econômica
Região Metropolitana de Salvador – 1997-2011

Períodos	Total		Indústria de transformação		Comércio		Serviços		Construção civil		Serviços domésticos		Outros (1)	
	Números absolutos (2)	Índices (3)	Números absolutos (2)	Índices (3)	Números absolutos (2)	Índices (3)	Números absolutos (2)	Índices (3)	Números absolutos (2)	Índices (3)	Números absolutos (2)	Índices (3)	Números absolutos (2)	Índices (3)
2001/2000	2,2		1,1		3,3		1,6		4,8		5,2		-15,4	
2000/1999	5,8		6,0		9,1		5,3		10,7		6,5		-27,8	
1999/1998	-0,8		0,0		-7,3		1,3		-3,4		0,9		-10,0	
1998/1997	-1,4		-4,5		-6,3		1,7		1,8		-7,0		-9,1	

Fonte: PEDRMS (Convênio SEI, Setre, Dieese, Seade, MTE/FAT).

(1) Incluem agricultura, pecuária e outras atividades.

(2) Em 1.000 pessoas.

(3) Base: média de 2.000 = 100.

(continua)

Tabela 6
Estimativas e índices do nível de ocupação, por posição na ocupação
Região Metropolitana de Salvador – 1997-2011

Períodos	Assalariados												Autônomos		Empregados domésticos	
	Ocupados (1)		Total geral (2)		Setor privado						Setor público (3)					
					Com carteira assinada		Sem carteira assinada		Números absolutos (4)				Índices (5)			
	Números absolutos (4)	Índices (5)	Números absolutos (4)	Índices (5)	Números absolutos (4)	Índices (5)	Números absolutos (4)	Índices (5)	Números absolutos (4)	Índices (5)	Números absolutos (4)	Índices (5)	Números absolutos (4)	Índices (5)		
1997	1.062	96,6	596	90,7	425	85,5	310	85,2	115	86,5	171	106,9	261	105,7	115	100,0
1998	1.047	95,3	608	92,5	439	88,3	324	89,0	115	86,5	169	105,6	246	99,6	107	93,0
1999	1.039	94,5	608	92,5	447	89,9	329	90,4	117	88,0	160	100,0	248	100,4	108	93,9
2000	1.099	100,0	657	100,0	497	100,0	364	100,0	133	100,0	160	100,0	247	100,0	115	100,0
2001	1.123	102,2	686	104,4	523	105,2	390	107,1	134	100,8	163	101,9	243	98,4	121	105,2
2002	1.173	106,7	703	107,0	536	107,8	398	109,3	138	103,8	167	104,4	271	109,7	118	102,6
2003	1.205	109,6	731	111,3	564	113,5	423	116,2	141	106,0	166	103,8	277	112,1	122	106,1
2004	1.263	114,9	757	115,2	581	116,9	434	119,2	147	110,5	176	110,0	297	120,2	123	107,0
2005	1.300	118,3	803	122,2	628	126,4	478	131,3	150	112,8	174	108,8	295	119,4	122	106,1
2006	1.339	121,8	842	128,2	657	132,2	506	139,0	151	113,5	183	114,4	292	118,2	125	108,7
2007	1.423	129,5	912	138,8	719	144,7	569	156,3	149	112,0	194	121,3	300	121,5	124	107,8
2008	1.462	133,0	936	142,5	730	146,9	580	159,3	149	112,0	205	128,1	323	130,8	120	104,3
2009	1.479	134,6	970	147,6	757	152,3	618	169,8	139	104,5	211	131,9	324	131,2	115	100,0
2010	1.566	142,5	1.051	160,0	832	167,4	694	190,7	138	103,8	218	136,3	318	128,7	114	99,1
2011	1.580	143,8	1.055	160,6	871	175,3	743	204,1	128	96,2	183	114,4	329	133,2	131	113,9
Variações anuais (%)																
2011/2010	0,9		0,4		4,7		7,1		-7,2		-16,1		3,5		14,9	
2010/2009	5,9		8,4		9,9		12,3		-0,7		3,3		-1,9		-0,9	
2009/2008	1,2		3,6		3,7		6,6		-6,7		2,9		0,3		-4,2	
2008/2007	2,7		2,6		1,5		1,9		0,0		5,7		7,7		-3,2	
2007/2006	6,3		8,3		9,4		12,5		-1,3		6,0		2,7		-0,8	
2006/2005	3,0		4,9		4,6		5,9		0,7		5,2		-1,0		2,5	
2005/2004	2,9		6,1		8,1		10,1		2,0		-1,1		-0,7		-0,8	

(conclusão)

Tabela 6
Estimativas e índices do nível de ocupação, por posição na ocupação
Região Metropolitana de Salvador – 1997 - 2011

Períodos	Assalariados												Autônomos		Empregados domésticos	
	Ocupados (1)			Total geral (2)			Setor privado			Setor público (3)						
	Total		Com carteira assinada		Sem carteira assinada		Total		Com carteira assinada		Sem carteira assinada		Setor público (3)			
	Números absolutos (4)	Índices (5)	Números absolutos (4)	Índices (5)	Números absolutos (4)	Índices (5)	Números absolutos (4)	Índices (5)	Números absolutos (4)	Índices (5)	Números absolutos (4)	Índices (5)	Números absolutos (4)	Índices (5)		
2004/2003	4,8	3,6	3,0	2,6	4,3	6,0	7,2	0,8								
2003/2002	2,7	4,0	5,2	6,3	2,2	-0,6	2,2	3,4								
2002/2001	4,5	2,5	2,5	2,1	3,0	2,5	11,5	-2,5								
2001/2000	2,2	4,4	5,2	7,1	0,8	1,9	-1,6	5,2								
2000/1999	5,8	8,1	11,2	10,6	13,7	0,0	-0,4	6,5								
1999/1998	-0,8	0,0	1,8	1,5	1,7	-5,3	0,8	0,9								
1998/1997	-1,4	2,0	3,3	4,5	0,0	-1,2	-5,7	-7,0								

Fonte: PEDRMS (Convênio SEI, Setre, Dieese, Seade, MTE/FAT).

(1) Inclui empregadores, donos de negócio familiar, trabalhadores familiares sem remuneração, profissionais liberais e outras posições ocupacionais.

(2) Excluem os empregados domésticos e incluem aqueles que não sabem a que setor pertence a empresa em que trabalham.

(3) Inclui os estatutários e os celetistas que trabalham em instituições públicas (Governos Municipal, Estadual, Federal, empresa de economia mista, autarquia, fundação etc).

(4) Em 1.000 pessoas.

(5) Base: média de 2000 = 100.

(continua)

Tabela 7
Índices do nível de ocupação, por setor e ramo de atividade
Região Metropolitana de Salvador – 1997-2011

(Base: média de 2.000 = 100)

Períodos	Índices do nível de ocupação, por setor e ramo de atividade											
	Total geral	Total	Indústria de transformação					Construção civil	Comércio	Serviços domésticos	Outros (2)	
			Metal-mecânica	Petro-química, química e borracha	Vestuário e têxtil	Alimentação	Gráfica e papel					Outras indústrias (1)
1997	96,6	98,9	116,7	108,7	100,0	83,3	-	90,5	91,9	105,6	100,0	169,2
1998	95,3	94,4	116,7	104,3	80,0	83,3	-	85,7	93,5	98,9	93,0	153,8
1999	94,5	94,4	100,0	91,3	70,0	88,9	-	100,0	90,3	91,7	93,9	138,5
2000	100,0	100,0	100,0	100,0	100,0	100,0	(3)	100,0	100,0	100,0	100,0	100,0
2001	102,2	101,1	108,3	108,7	100,0	88,9	-	90,5	104,8	103,3	105,2	84,6
2002	106,7	111,2	133,3	113,0	110,0	105,6	-	100,0	98,4	106,1	102,6	92,3
2003	109,6	119,1	158,3	117,4	110,0	100,0	-	128,6	95,2	107,2	106,1	107,7
2004	114,9	122,5	175,0	130,4	90,0	88,9	(3)	119,0	91,9	115,6	107,0	130,8
2005	118,3	136,0	216,7	147,8	90,0	94,4	-	138,1	98,4	116,1	106,1	161,5
2006	121,8	136,0	208,3	134,8	110,0	105,6	(3)	138,1	114,5	122,2	108,7	123,1
2007	129,5	144,9	216,7	165,2	90,0	100,0	(3)	142,9	125,8	130,6	107,8	100,0
2008	133,0	144,9	233,3	152,2	120,0	100,0	(3)	147,6	137,1	127,8	104,3	115,4
2009	134,6	138,2	225,0	165,2	100,0	83,3	(3)	128,6	158,1	135,0	100,0	100,0
2010	142,5	143,8	225,0	169,6	(4)	94,4	(3)	133,3	183,9	143,3	99,1	130,8
2011	143,8	158,4	250,0	156,5	110,0	122,2	(3)	157,1	214,5	145,6	113,9	92,3
Variações anuais (%)												
2011/2010	0,9	10,2	11,1	-7,7	-	29,4	-	17,9	16,7	1,6	14,9	-29,4
2010/2009	5,9	4,1	0,0	2,6	-	13,3	-	3,7	16,3	6,2	-0,9	30,8
2009/2008	1,2	-4,7	-3,6	8,6	-16,7	-16,7	-	-12,9	15,3	5,7	-4,2	-13,3
2008/2007	2,7	0,0	7,7	-7,9	33,3	0,0	-	3,3	9,0	-2,1	-3,2	15,4
2007/2006	6,3	6,6	4,0	22,6	-18,2	-5,3	-	3,4	9,9	6,8	-0,8	-18,8
2006/2005	3,0	0,0	-3,8	-8,8	22,2	11,8	-	0,0	16,4	5,3	2,5	-23,8
2005/2004	2,9	11,0	23,8	13,3	0,0	6,3	-	16,0	7,0	0,5	-0,8	23,5
2004/2003	4,8	2,8	10,5	11,1	-18,2	-11,1	-	-7,4	-3,4	7,8	0,8	21,4

(continuação)

Tabela 7
Índices do nível de ocupação, por setor e ramo de atividade
Região Metropolitana de Salvador – 1997-2011

(Base: média de 2.000 = 100)

Períodos	Índices do nível de ocupação, por setor e ramo de atividade												
	Total geral	Indústria de transformação						Construção civil	Comércio	Serviços domésticos	Outros (2)		
		Total	Metal-mecânica	Petro-química, química e borracha	Vestuário e têxtil	Alimentação	Gráfica e papel					Outras indústrias (1)	
2003/2002	2,7	7,1	18,8	3,8	0,0	-5,3	-	28,6	-3,3	1,0	3,4	16,7	
2002/2001	4,5	10,0	23,1	4,0	10,0	18,8	-	10,5	-6,2	2,7	-2,5	9,1	
2001/2000	2,2	1,1	8,3	8,7	0,0	-11,1	-	-9,5	4,8	3,3	5,2	-15,4	
2000/1999	5,8	6,0	0,0	9,5	42,9	12,5	-	0,0	10,7	9,1	6,5	-27,8	
1999/1998	-0,8	0,0	-14,3	-12,5	-12,5	6,7	-	16,7	-3,4	-7,3	0,9	-10,0	
1998/1997	-1,4	-4,5	0,0	-4,0	-20,0	0,0	-	-5,3	1,8	-6,3	-7,0	-9,1	

Períodos	Índices do nível de ocupação, por setor e ramo de atividade												
	Total	Serviços											Outros serviços (4)
		Oficina mecânica	Limpeza e outras oficinas	Transportes	Especializados	Admin. e util. públ.	Creditícios	Alimentação	Educação	Saúde	Auxiliares		
1997	92,2	95,7	98,2	93,9	83,7	88,9	105,6	102,7	97,4	100,0	76,4	83,3	
1998	93,8	95,7	94,6	91,8	88,4	91,7	105,6	105,5	101,3	95,8	80,0	85,6	
1999	95,0	104,3	94,6	93,9	83,7	93,5	105,6	105,5	105,3	93,8	80,0	93,3	
2000	100,0	100,0	100,0	100,0	100,0	100,0	100,0	100,0	100,0	100,0	100,0	100,0	
2001	101,6	104,3	100,0	104,1	102,3	100,9	100,0	97,3	105,3	112,5	101,8	100,0	
2002	108,1	108,7	116,1	100,0	107,0	100,9	100,0	111,0	107,9	114,6	100,0	120,0	
2003	111,1	121,7	119,6	104,1	111,6	108,3	88,9	113,7	109,2	114,6	94,5	123,3	
2004	117,0	117,4	112,5	110,2	123,3	124,1	88,9	117,8	111,8	129,2	98,2	126,7	
2005	119,7	108,7	117,9	106,1	130,2	124,1	88,9	113,7	115,8	133,3	110,9	134,4	
2006	122,8	121,7	117,9	120,4	134,9	126,9	88,9	117,8	121,1	137,5	107,3	135,6	
2007	131,9	121,7	121,4	128,6	139,5	133,3	100,0	128,8	125,0	152,1	127,3	146,7	
2008	138,0	126,1	119,6	128,6	162,8	144,4	122,2	126,0	134,2	164,6	116,4	151,1	
2009	138,6	104,3	110,7	132,7	165,1	142,6	105,6	127,4	136,8	181,3	136,4	150,0	

(conclusão)

Tabela 7
Índices do nível de ocupação, por setor e ramo de atividade
Região Metropolitana de Salvador – 1997-2011

(Base: média de 2.000 = 100)

Períodos	Índices do nível de ocupação, por setor e ramo de atividade											
	Total	Oficina mecânica	Limpeza e outras oficinas	Transportes	Especializados	Admin. e util. públ.	Creditícios	Alimentação	Educação	Saúde	Auxiliares	Outros serviços (4)
2010	146,1	117,4	114,3	146,9	186,0	149,1	105,6	131,5	134,2	195,8	150,9	153,3
2011	140,8	165,2	117,9	157,1	158,1	138,0	94,4	134,2	122,4	164,6	132,7	154,4
Variações anuais (%)												
2011/2010	-3,6	40,7	3,1	6,9	-15,0	-7,5	-10,5	2,1	-8,8	-16,0	-12,0	0,7
2010/2009	5,4	12,5	3,2	10,8	12,7	4,5	0,0	3,2	-1,9	8,0	10,7	2,2
2009/2008	0,5	-17,2	-7,5	3,2	1,4	-1,3	-13,6	1,1	2,0	10,1	17,2	-0,7
2008/2007	4,6	3,6	-1,5	0,0	16,7	8,3	22,2	-2,1	7,4	8,2	-8,6	3,0
2007/2006	7,4	0,0	3,0	6,8	3,4	5,1	12,5	9,3	3,3	10,6	18,6	8,2
2006/2005	2,6	12,0	0,0	13,5	3,6	2,2	0,0	3,6	4,5	3,1	-3,3	0,8
2005/2004	2,3	-7,4	4,8	-3,7	5,7	0,0	0,0	-3,5	3,5	3,2	13,0	6,1
2004/2003	5,3	-3,6	-6,0	5,9	10,4	14,5	0,0	3,6	2,4	12,7	3,8	2,7
2003/2002	2,7	12,0	3,1	4,1	4,3	7,3	-11,1	2,5	1,2	0,0	-5,5	2,8
2002/2001	6,5	4,2	16,1	-3,9	4,5	0,0	0,0	14,1	2,5	1,9	-1,8	20,0
2001/2000	1,6	4,3	0,0	4,1	2,3	0,9	0,0	-2,7	5,3	12,5	1,8	0,0
2000/1999	5,3	-4,2	5,7	6,5	19,4	6,9	-5,3	-5,2	-5,0	6,7	25,0	7,1
1999/1998	1,3	9,1	0,0	2,2	-5,3	2,0	0,0	0,0	3,9	-2,2	0,0	9,1
1998/1997	1,7	0,0	-3,6	-2,2	5,6	3,1	0,0	2,7	4,1	-4,2	4,8	2,7

Fonte: PEDRMS (Convênio SEI, Sete, Dieese, Seade, MTE/FAT).

(1) Incluem cortiça, mobiliário e produtos de madeira, vidros, cristais, espelhos, cerâmicas, materiais de construção, artesanato e outras indústrias de transformação.

(2) Incluem agricultura, pecuária e outras atividades.

(3) A amostra não comporta a desagregação para esta categoria.

(4) Incluem serviços comunitários, comércio, administração de valores imobiliários e de imóveis e outros serviços.

Tabela 8 Distribuição dos ocupados, por atributos pessoais Região Metropolitana de Salvador – 1997-2011 (Em porcentagem)															
Períodos	Total	Sexo		Faixa etária						Posição no domicílio				Raça/Cor	
		Homens	Mulheres	10 a 15 anos	16 a 24 anos	25 a 39 anos	40 a 49 anos	50 a 59 anos	60 anos e mais	Chefes	Cônjuges	Filhos	Demais membros	Negros	Não negros
1997	100,0	54,4	45,6	3,0	23,3	42,8	19,4	8,3	3,2	42,8	18,3	25,2	13,7	79,8	20,1
1998	100,0	54,5	45,5	2,5	22,9	42,2	20,1	9,2	3,1	43,1	18,3	26,0	12,5	79,7	20,3
1999	100,0	54,0	46,0	1,8	22,4	42,5	20,8	9,3	3,2	43,6	18,1	25,6	12,7	81,6	18,4
2000	100,0	54,2	45,8	1,7	22,4	43,0	20,5	9,1	3,2	44,0	18,3	25,5	12,1	84,5	15,4
2001	100,0	53,8	46,2	1,2	22,0	42,4	21,5	9,7	3,2	44,9	18,4	24,5	12,2	86,4	13,5
2002	100,0	54,0	46,0	1,2	20,8	42,4	21,7	10,5	3,5	44,8	18,8	24,9	11,6	84,6	15,4
2003	100,0	53,4	46,6	1,0	20,2	42,9	21,7	10,6	3,6	45,1	18,9	24,9	11,1	85,8	14,2
2004	100,0	53,4	46,6	0,9	20,3	42,8	21,7	10,7	3,5	44,5	18,8	25,4	11,4	85,5	14,5
2005	100,0	54,1	45,9	0,8	19,7	43,2	21,7	11,3	3,4	45,4	18,8	25,5	10,3	85,4	14,6
2006	100,0	53,9	46,1	0,6	18,6	43,6	21,8	11,9	3,6	46,0	18,8	25,6	9,6	85,9	14,1
2007	100,0	53,7	46,3	0,6	17,9	43,5	22,0	12,3	3,8	45,9	19,1	24,9	10,0	85,6	14,4
2008	100,0	53,1	46,9	(1)	16,8	43,3	22,0	13,2	4,1	45,2	19,2	25,9	9,6	84,5	15,5
2009	100,0	53,7	46,3	(1)	15,8	43,6	22,7	13,6	3,9	45,5	19,3	26,2	8,9	85,9	14,1
2010	100,0	54,0	46,0	(1)	15,3	44,3	22,5	13,4	4,3	46,2	19,1	25,4	9,2	86,7	13,3
2011	100,0	54,0	46,0	(1)	14,7	44,1	22,6	14,0	4,4	47,5	19,8	24,7	8,1	88,4	11,6

Fonte: PEDRMS (Convênio SEI, Sete, Dieese, Seade, MTE/FAT).

(1) A amostra não comporta desagregação para essa categoria.

(continua)

Tabela 9
Rendimento médio real dos ocupados, assalariados e autônomos no trabalho principal
Região Metropolitana de Salvador – 1997 -2011

Períodos	Rendimento médio real							
	Ocupados (1)		Assalariados (2)		Autônomos			
	Valores absolutos (3)	Índices (4)	Valores absolutos (3)	Índices (4)	Valores absolutos (3)	Índices (4)	Índices (4)	
1997	1.140	109,8	1.289	112,3	751		106,8	
1998	1.120	107,9	1.257	109,5	702		99,9	
1999	1.040	100,2	1.163	101,3	693		98,6	
2000	1.038	100,0	1.148	100,0	703		100,0	
2001	1.022	98,5	1.128	98,3	724		103,0	
2002	1.016	97,9	1.128	98,3	684		97,3	
2003	911	87,8	1.035	90,2	582		82,8	
2004	933	89,9	1.077	93,8	566		80,5	
2005	939	90,5	1.078	93,9	585		83,2	
2006	939	90,5	1.070	93,2	594		84,5	
2007	979	94,3	1.090	94,9	640		91,0	
2008	1.070	103,1	1.194	104,0	731		104,0	
2009	1.081	104,1	1.196	104,2	772		109,8	
2010	1.132	109,1	1.230	107,1	796		113,2	
2011	1.047	100,9	1.151	100,3	759		108,0	
Variações anuais (%)								
2011/2010	-7,5		-6,4		-4,6			
2010/2009	4,7		2,8		3,1			
2009/2008	1,0		0,2		5,6			
2008/2007	9,3		9,5		14,2			
2007/2006	4,3		1,9		7,7			
2006/2005	0,0		-0,7		1,5			
2005/2004	0,6		0,1		3,4			
2004/2003	2,4		4,1		-2,7			
2003/2002	-10,3		-8,2		-14,9			
2002/2001	-0,6		0,0		-5,5			

(conclusão)

Tabela 9
Rendimento médio real dos ocupados, assalariados e autônomos no trabalho principal
Região Metropolitana de Salvador – 1997-2011

Períodos	Rendimento médio real							
	Ocupados (1)		Assalariados (2)		Autônomos			
	Valores absolutos (3)	Índices (4)	Valores absolutos (3)	Índices (4)	Valores absolutos (3)	Índices (4)	Índices (4)	
2001/2000	-1,5		-1,7		3,0			
2000/1999	-0,2		-1,3		1,4			
1999/1998	-7,1		-7,5		-1,3			
1998/1997	-1,8		-2,5		-6,5			

Fonte: PEDRMS (Convênio SEI, Setre, Dieese, Seade, MTE/FAT).

(1) Excluem os assalariados e os empregados domésticos assalariados que não tiveram remuneração no mês, os trabalhadores familiares sem remuneração salarial e os trabalhadores que ganharam exclusivamente em espécie ou benefício.

(2) Excluem os assalariados que não tiveram remuneração no mês.

(3) Inflator utilizado – IPC da SEI/Valores em reais de novembro de 2011. (4) Base: média de 2.000 = 100.

(continua)

Tabela 10
Rendimento real máximo e mínimo dos ocupados e dos assalariados no trabalho principal
Região Metropolitana de Salvador – 1997-2011

Períodos	Rendimento real (1)											
	Ocupados (2)					Assalariados (3)						
	Limite máximo dos 10% mais pobres	Limite máximo dos 25% mais pobres	Limite máximo dos 50% mais pobres	Limite mínimo dos 25% mais ricos	Limite mínimo dos 10% mais ricos	Limite máximo dos 10% mais pobres	Limite máximo dos 25% mais pobres	Limite máximo dos 50% mais pobres	Limite mínimo dos 25% mais ricos	Limite mínimo dos 10% mais ricos		
1997	141	277	553	1.192	2.771	276	400	715	1.388	2.873		
1998	177	293	560	1.141	2.694	291	408	690	1.360	2.726		
1999	161	293	542	1.110	2.394	290	400	671	1.289	2.601		
2000	164	301	530	1.090	2.361	296	399	639	1.229	2.473		
2001	188	335	547	1.081	2.250	324	402	660	1.185	2.332		
2002	174	339	526	1.053	2.273	327	412	646	1.215	2.430		
2003	150	322	479	931	2.029	322	390	598	1.104	2.208		
2004	143	345	495	981	2.116	345	409	618	1.151	2.309		
2005	170	352	520	1.014	2.016	349	403	631	1.169	2.279		
2006	186	379	534	993	1.987	379	441	631	1.136	2.230		
2007	218	430	586	1.077	2.159	425	479	680	1.204	2.214		
2008	228	466	625	1.153	2.284	449	481	732	1.359	2.363		
2009	253	507	656	1.187	2.212	506	514	763	1.320	2.408		
2010	317	538	724	1.273	2.326	538	545	807	1.371	2.458		
2011	303	547	700	1.119	2.045	545	557	789	1.233	2.136		
Variações anuais (%)												
2011/2010	-4,4	1,7	-3,3	-12,1	-12,1	1,3	2,2	-2,2	-10,1	-13,1		
2010/2009	25,3	6,1	10,4	7,2	5,2	6,3	6,0	5,8	3,9	2,1		
2009/2008	11,0	8,8	5,0	2,9	-3,2	12,7	6,9	4,2	-2,9	1,9		
2008/2007	4,6	8,4	6,7	7,1	5,8	5,6	0,4	7,6	12,9	6,7		
2007/2006	17,2	13,5	9,7	8,5	8,7	12,1	8,6	7,8	6,0	-0,7		
2006/2005	9,4	7,7	2,7	-2,1	-1,4	8,6	9,4	0,0	-2,8	-2,2		
2005/2004	18,9	2,0	5,1	3,4	-4,7	1,2	-1,5	2,1	1,6	-1,3		
2004/2003	-4,7	7,1	3,3	5,4	4,3	7,1	4,9	3,3	4,3	4,6		
2003/2002	-13,8	-5,0	-8,9	-11,6	-10,7	-1,5	-5,3	-7,4	-9,1	-9,1		

Tabela 10
Rendimento real máximo e mínimo dos ocupados e dos assalariados no trabalho principal
Região Metropolitana de Salvador – 1997-2011

Períodos	Rendimento real (1)											
	Ocupados (2)						Assalariados (3)					
	Limite máximo dos 10% mais pobres	Limite máximo dos 25% mais pobres	Limite máximo dos 50% mais pobres	Limite mínimo dos 25% mais ricos	Limite mínimo dos 10% mais ricos	Limite máximo dos 10% mais pobres	Limite máximo dos 25% mais pobres	Limite máximo dos 50% mais pobres	Limite mínimo dos 25% mais ricos	Limite mínimo dos 10% mais ricos	Limite máximo dos 10% mais pobres	Limite mínimo dos 10% mais ricos
2002/2001	-7,4	1,2	-3,8	-2,6	1,0	0,9	2,5	-2,1	2,5	4,2		
2001/2000	14,6	11,3	3,2	-0,8	-4,7	9,5	0,8	3,3	-3,6	-5,7		
2000/1999	1,9	2,7	-2,2	-1,8	-1,4	2,1	-0,2	-4,8	-4,7	-4,9		
1999/1998	-9,0	0,0	-3,2	-2,7	-11,1	-0,3	-2,0	-2,8	-5,2	-4,6		
1998/1997	25,5	5,8	1,3	-4,3	-2,8	5,4	2,0	-3,5	-2,0	-5,1		

Fonte: PEDRMS (Convênio SEI, Sete, Dieese, Seade, MTE/FAT).

(1) Inflator utilizado – IPC da SEI. Valores em reais de novembro de 2011.

(2) Excluem os assalariados e os empregados domésticos assalariados que não tiveram remuneração no mês, os trabalhadores familiares sem remuneração salarial e os trabalhadores que ganharam exclusivamente em espécie ou benefício.

(3) Excluem os assalariados que não tiveram remuneração no mês.

(continua)

Tabela 11
Rendimento médio real dos ocupados e dos assalariados no trabalho principal
Região Metropolitana de Salvador – 1997-2011

Períodos	Rendimento médio real (1)													
	Ocupados (2)							Assalariados (3)						
	10% mais pobres	25% mais pobres	Entre 25 e 50% mais pobres	Entre 50 e 25% mais ricos	25% mais ricos	10% mais ricos	10% mais pobres	25% mais pobres	Entre 25 e 50% mais pobres	Entre 50 e 25% mais ricos	25% mais ricos	10% mais ricos		
1997	66	168	387	818	3.185	5.289	216	281	544	1.007	3.325	5.326		
1998	80	185	399	805	3.090	5.154	224	290	538	964	3.238	5.263		
1999	77	182	391	771	2.816	4.634	227	288	524	917	2.925	4.650		
2000	87	190	397	756	2.809	4.681	225	292	510	881	2.911	4.748		
2001	105	211	412	754	2.711	4.520	238	308	515	876	2.814	4.593		
2002	93	205	413	735	2.712	4.506	248	316	515	861	2.822	4.542		
2003	81	187	393	669	2.395	3.950	243	313	486	797	2.544	4.067		
2004	78	189	396	685	2.462	4.023	252	319	497	832	2.659	4.234		
2005	88	203	419	700	2.435	3.970	258	334	510	839	2.627	4.192		
2006	99	224	453	724	2.354	3.806	286	368	535	845	2.532	4.005		
2007	110	254	489	775	2.397	3.789	324	403	560	892	2.504	3.871		
2008	120	270	514	848	2.649	4.177	329	414	600	967	2.793	4.321		
2009	140	300	546	863	2.614	4.071	370	453	619	981	2.732	4.181		
2010	174	349	589	932	2.659	4.090	412	489	664	1.022	2.743	4.152		
2011	168	346	590	867	2.382	3.672	432	504	661	961	2.479	3.770		
	Variações anuais (%)													
2011/2010	-3,4	-0,9	0,2	-7,0	-10,4	-10,2	4,9	3,1	-0,5	-6,0	-9,6	-9,2		
2010/2009	24,3	16,3	7,9	8,0	1,7	0,5	11,4	7,9	7,3	4,2	0,4	-0,7		
2009/2008	16,7	11,1	6,2	1,8	-1,3	-2,5	12,5	9,4	3,2	1,4	-2,2	-3,2		
2008/2007	9,1	6,3	5,1	9,4	10,5	10,2	1,5	2,7	7,1	8,4	11,5	11,6		
2007/2006	11,1	13,4	7,9	7,0	1,8	-0,4	13,3	9,5	4,7	5,6	-1,1	-3,3		
2006/2005	12,5	10,3	8,1	3,4	-3,3	-4,1	10,9	10,2	4,9	0,7	-3,6	-4,5		
2005/2004	12,8	7,4	5,8	2,2	-1,1	-1,3	2,4	4,7	2,6	0,8	-1,2	-1,0		
2004/2003	-3,7	1,1	0,8	2,4	2,8	1,8	3,7	1,9	2,3	4,4	4,5	4,1		
2003/2002	-12,9	-8,8	-4,8	-9,0	-11,7	-12,3	-2,0	-0,9	-5,6	-7,4	-9,9	-10,5		

(conclusão)

Tabela 11
Rendimento médio real dos ocupados e dos assalariados no trabalho principal
Região Metropolitana de Salvador – 1997-2011

Períodos	Rendimento médio real (1)											
	Ocupados (2)					Assalariados (3)						
	10% mais pobres	25% mais pobres	Entre 25 e 50% mais pobres	Entre 50 e 25% mais ricos	25% mais ricos	10% mais ricos	10% mais pobres	25% mais pobres	Entre 25 e 50% mais pobres	Entre 50 e 25% mais ricos	25% mais ricos	10% mais ricos
2002/2001	-11,4	-2,8	0,2	-2,5	0,0	-0,3	4,2	2,6	0,0	-1,7	0,3	-1,1
2001/2000	20,7	11,1	3,8	-0,3	-3,5	-3,4	5,8	5,5	1,0	-0,6	-3,3	-3,3
2000/1999	13,0	4,4	1,5	-1,9	-0,2	1,0	-0,9	1,4	-2,7	-3,9	-0,5	2,1
1999/1998	-3,8	-1,6	-2,0	-4,2	-8,9	-10,1	1,3	-0,7	-2,6	-4,9	-9,7	-11,6
1998/1997	21,2	10,1	3,1	-1,6	-3,0	-2,6	3,7	3,2	-1,1	-4,3	-2,6	-1,2

Fonte: PEDRMS (Convênio SEI, Sete, Dieese, Seade, MTE/FAT).

(1) Inflator utilizado – IPC da SEI. Valores em reais de novembro de 2011.

(2) Excluem os assalariados e os empregados domésticos assalariados que não tiveram remuneração no mês, os trabalhadores familiares sem remuneração salarial e os trabalhadores que ganharam exclusivamente em espécie ou benefício.

(3) Excluem os assalariados que não tiveram remuneração no mês.

(continua)

Tabela 12
Índices do emprego, do rendimento médio real e da massa de rendimentos reais dos ocupados e dos assalariados
Região Metropolitana de Salvador – 1997-2011

(Base: média de 2.000 = 100)

Períodos	Ocupados (1)			Assalariados (2)		
	Emprego	Rendimento médio real	Massa de rendimentos reais	Emprego	Salário médio real	Massa salarial real
1997	96,6	108,0	104,3	90,7	110,1	99,9
1998	95,3	108,0	102,8	92,5	109,6	101,5
1999	94,5	100,2	94,7	92,5	101,3	93,8
2000	100,0	100,0	100,0	100,0	100,0	100,0
2001	102,2	98,9	101,1	104,4	99,0	103,4
2002	106,7	98,3	105,0	107,0	98,9	105,9
2003	109,6	88,3	96,8	111,3	90,8	101,0
2004	114,9	90,4	103,9	115,2	94,5	108,8
2005	118,3	90,9	107,5	122,2	94,4	115,3
2006	121,8	91,0	110,8	128,2	93,8	120,1
2007	129,5	94,8	122,7	138,8	95,5	132,6
2008	133,0	103,7	138,0	142,5	104,7	149,2
2009	134,6	104,8	141,1	147,6	105,0	155,0
2010	142,5	109,5	156,1	160,0	107,6	172,1
2011	143,8	100,5	144,5	160,6	99,6	159,9
Variações anuais (%)						
2011/2010	0,9	-8,3	-7,4	0,4	-7,5	-7,1
2010/2009	5,9	4,5	10,6	8,4	2,5	11,0
2009/2008	1,2	1,0	2,2	3,6	0,3	3,9
2008/2007	2,7	9,4	12,4	2,6	9,6	12,5
2007/2006	6,3	4,2	10,7	8,3	1,9	10,4
2006/2005	3,0	0,1	3,1	4,9	-0,7	4,2
2005/2004	2,9	0,5	3,5	6,1	-0,1	6,0
2004/2003	4,8	2,3	7,3	3,6	4,0	7,7
2003/2002	2,7	-10,2	-7,7	4,0	-8,2	-4,6
2002/2001	4,5	-0,6	3,8	2,5	-0,1	2,4

(conclusão)

Tabela 12
Índices do Emprego, do Rendimento Médio Real e da Massa de Rendimentos Reais dos Ocupados e dos Assalariados
Região Metropolitana de Salvador – 1997-2011

(Base: média de 2.000 = 100)

Períodos	Ocupados (1)			Assalariados (2)		
	Emprego	Rendimento médio real	Massa de rendimentos reais	Emprego	Salário médio real	Massa salarial real
2001/2000	2,2	-1,1	1,1	4,4	-1,0	3,4
2000/1999	5,8	-0,2	5,6	8,1	-1,3	6,6
1999/1998	-0,8	-7,2	-7,9	0,0	-7,6	-7,6
1998/1997	-1,4	0,0	-1,4	2,0	-0,4	1,6

Fonte: PEDRMS (Convênio SEI, Setre, Dieese, Seade, MTE/FAT).

NOTA: Infiator utilizado – IPC da SEI.

(1) Incluem os ocupados que não tiveram remuneração no mês e excluem os trabalhadores familiares sem remuneração salarial e os trabalhadores que ganharam exclusivamente em espécie ou benefício.

(2) Incluem os assalariados que não tiveram remuneração no mês.

(continua)

Tabela 13
Rendimento médio real dos assalariados no setor público e privado, por setor de atividade econômica e carteira de trabalho assinada e não-assinada pelo atual empregador
Região Metropolitana de Salvador – 1997-2011

Períodos	Total de assalariados (1)	Assalariados no setor privado						Assalariados do setor público (2)	
		Total	Setor de atividade			Carteira de trabalho		Assalariados do setor público (2)	
			Indústria de transformação	Comércio	Serviços	Assinada	Não-assinada		
1997	1.289	1.051	1.492	888	988	1.215	560	1.867	
1998	1.257	1.038	1.430	865	999	1.199	555	1.819	
1999	1.163	955	1.250	723	962	1.100	526	1.731	
2000	1.148	940	1.278	750	929	1.075	552	1.782	
2001	1.128	948	1.281	736	943	1.078	550	1.714	
2002	1.128	944	1.167	741	958	1.074	549	1.730	
2003	1.035	865	1.143	696	854	970	543	1.615	
2004	1.077	882	1.250	687	856	997	526	1.736	
2005	1.078	898	1.253	709	872	1.004	543	1.735	
2006	1.070	887	1.225	711	861	985	542	1.753	
2007	1.090	911	1.191	724	904	994	588	1.776	
2008	1.194	1.001	1.379	822	956	1.104	588	1.889	
2009	1.196	987	1.295	794	976	1.060	651	1.968	
2010	1.230	1.038	1.322	849	1.033	1.114	634	1.998	
2011	1.151	1.006	1.234	855	998	1.067	633	1.882	
Variações anuais (%)									
2011/2010	-6,4	-3,1	-6,7	0,7	-3,4	-4,2	-0,2	-5,8	
2010/2009	2,8	5,2	2,1	6,9	5,8	5,1	-2,6	1,5	
2009/2008	0,2	-1,4	-6,1	-3,4	2,1	-4,0	10,7	4,2	
2008/2007	9,5	9,9	15,8	13,5	5,8	11,1	0,0	6,4	
2007/2006	1,9	2,7	-2,8	1,8	5,0	0,9	8,5	1,3	
2006/2005	-0,7	-1,2	-2,2	0,3	-1,3	-1,9	-0,2	1,0	
2005/2004	0,1	1,8	0,2	3,2	1,9	0,7	3,2	-0,1	
2004/2003	4,1	2,0	9,4	-1,3	0,2	2,8	-3,1	7,5	
2003/2002	-8,2	-8,4	-2,1	-6,1	-10,9	-9,7	-1,1	-6,6	

(conclusão)

Tabela 13
Rendimento médio real dos assalariados no setor público e privado, por setor de atividade econômica e carteira de trabalho assinada e não-assinada pelo atual empregador
Região Metropolitana de Salvador – 1997-2011

Períodos	Total de assalariados (1)	Assalariados no setor privado							Assalariados do setor público (2)
		Total	Setor de atividade			Carteira de trabalho			
			Indústria de transformação	Comércio	Serviços	Assinada	Não-assinada		
2002/2001	0,0	-0,4	-8,9	0,7	1,6	-0,4	-0,2	0,9	
2001/2000	-1,7	0,9	0,2	-1,9	1,5	0,3	-0,4	-3,8	
2000/1999	-1,3	-1,6	2,2	3,7	-3,4	-2,3	4,9	2,9	
1999/1998	-7,5	-8,0	-12,6	-16,4	-3,7	-8,3	-5,2	-4,8	
1998/1997	-2,5	-1,2	-4,2	-2,6	1,1	-1,3	-0,9	-2,6	

Fonte: PEDRMS (Convênio SEI, Setre, Dieese, Seade, MTE/FAT).

NOTA: Inflator utilizado – IPC da SEI. Valores em reais de novembro de 2011.

(1) Exclui os assalariados que não tiveram remuneração no mês e os empregados domésticos.

(2) Englobam empregados nos Governos Municipal, Estadual e Federal, nas empresas de economia mista, nas autarquias etc.

(continua)

Tabela 14
Taxas de participação, por atributos pessoais
Região Metropolitana de Salvador – 1997-2011

Períodos		Taxas de participação														Grau de instrução			
		Sexo		Faixa Etária			Posição no domicílio				Raça/Cor		Analfabetos (1)						
		Ho- mens	Mu- lheres	10 a 17 anos	18 a 24 anos	25 a 39 anos	40 anos e mais	Chefes	Côn- juge	Filhos	De- mais mem- bros	Ne- gros	Não ne- gros	1º Grau in- com- pleto	2º Grau com- pleto/ 3º in- com- pleto				
1997	59,9	69,3	51,9	22,2	74,1	83,5	56,3	75,9	56,8	48,4	60,1	60,8	56,6	44,0	50,5	64,2	77,7	84,2	
1998	60,0	68,7	52,5	20,5	74,6	84,7	55,5	74,8	57,6	49,6	58,9	60,8	56,8	40,7	50,5	63,8	77,2	84,2	
1999	60,2	68,5	53,1	19,1	74,5	84,4	56,0	74,7	57,3	50,2	59,0	60,7	57,8	41,5	49,7	64,5	77,7	83,8	
2000	61,0	69,2	53,9	18,5	74,6	84,9	56,2	74,7	58,3	51,1	59,2	61,6	57,3	38,5	49,7	64,9	78,9	84,9	
2001	61,4	69,2	54,8	16,8	75,1	84,9	56,8	74,7	58,8	51,9	58,9	61,8	58,7	37,9	48,8	65,2	78,7	84,2	
2002	62,2	69,8	55,5	16,0	75,1	85,5	57,7	74,9	59,8	53,3	58,2	62,6	59,7	35,6	49,1	65,3	78,5	83,9	
2003	62,8	70,3	56,3	16,9	75,4	85,4	57,6	74,5	60,2	54,8	58,4	63,3	59,4	37,4	49,2	65,2	78,5	83,1	
2004	61,9	69,3	55,5	14,5	75,8	84,7	56,4	72,5	60,0	54,3	57,4	62,0	61,0	33,6	46,0	65,1	77,9	83,5	
2005	61,1	68,5	54,7	12,3	73,9	84,1	55,8	72,2	58,6	53,4	55,7	61,2	60,7	32,7	45,0	63,3	77,2	81,7	
2006	60,6	68,0	54,3	10,8	73,7	83,8	55,0	71,6	57,6	53,2	55,0	60,4	61,8	31,5	43,2	62,9	76,8	80,8	
2007	61,2	68,4	55,2	10,8	74,2	84,6	55,3	71,1	59,1	54,0	55,8	61,5	59,5	30,3	42,5	63,3	76,7	81,0	
2008	60,1	67,1	54,2	10,3	72,5	84,6	54,1	69,1	58,2	54,6	51,6	60,8	56,3	28,8	40,9	59,6	75,6	81,5	
2009	58,5	66,0	52,2	7,3	70,3	83,8	53,5	68,1	56,8	52,1	49,7	58,8	56,4	26,1	37,6	58,1	73,9	82,0	
2010	58,3	66,8	51,3	7,1	70,4	83,3	52,6	67,9	55,2	52,5	49,2	58,6	56,4	22,3	37,0	55,8	73,4	81,8	
2011	56,4	64,9	49,3	6,0	67,3	81,2	52,4	67,4	53,5	48,8	46,5	56,5	55,5	21,5	36,0	55,2	73,0	81,7	
Variações anuais (%)																			
2011/2010	-3,3	-2,8	-3,9	-15,5	-4,4	-2,5	-0,4	-0,7	-3,1	-7,0	-5,5	-3,6	-1,6	-3,6	-2,7	-1,1	-0,5	-0,1	
2010/2009	-0,3	1,2	-1,7	-2,7	0,1	-0,6	-1,7	-0,3	-2,8	0,8	-1,0	-0,3	0,0	-14,6	-1,6	-4,0	-0,7	-0,2	
2009/2008	-2,7	-1,6	-3,7	-29,1	-3,0	-0,9	-1,1	-1,4	-2,4	-4,6	-3,7	-3,3	0,2	-9,4	-8,1	-2,5	-2,2	0,6	
2008/2007	-1,8	-1,9	-1,8	-4,6	-2,3	0,0	-2,2	-2,8	-1,5	1,1	-7,5	-1,1	-5,4	-5,0	-3,8	-5,8	-1,4	0,6	
2007/2006	1,0	0,6	1,7	0,0	0,7	1,0	0,5	-0,7	2,6	1,5	1,5	1,8	-3,7	-3,8	-1,6	0,6	-0,1	0,2	
2006/2005	-0,8	-0,7	-0,7	-12,2	-0,3	-0,4	-1,4	-0,8	-1,7	-0,4	-1,3	-1,3	1,8	-3,7	-4,0	-0,6	-0,5	-1,1	

(conclusão)

Tabela 14
Taxas de participação, por atributos pessoais
Região Metropolitana de Salvador – 1997-2011

Períodos	Taxas de participação																	
	Sexo				Faixa Etária			Posição no domicílio			Raça/Cor		Grau de instrução					
	Taxas de participação	Homens	Mulheres	10 a 17 anos	18 a 24 anos	25 a 39 anos	40 anos e mais	Chefes	Cônjuge	Filhos	De- mais mem- bros	Negros	Não ne- gros	Anal- fabe- tos (1)	1º Grau in- com- pleto	2º in- com- pleto	3º Grau com- pleto	
2005/2004	-1,3	-1,2	-1,4	-15,2	-2,5	-0,7	-1,1	-0,4	-2,3	-1,7	-3,0	-1,3	-0,5	-2,7	-2,2	-2,8	-0,9	-2,2
2004/2003	-1,4	-1,4	-1,4	-14,2	0,5	-0,8	-2,1	-2,7	-0,3	-0,9	-1,7	-2,1	2,7	-10,2	-6,5	-0,2	-0,8	0,5
2003/2002	1,0	0,7	1,4	5,6	0,4	-0,1	-0,2	-0,5	0,7	2,8	0,3	1,1	-0,5	5,1	0,2	-0,2	0,0	-1,0
2002/2001	1,3	0,9	1,3	-4,8	0,0	0,7	1,6	0,3	1,7	2,7	-1,2	1,3	1,7	-6,1	0,6	0,2	-0,3	-0,4
2001/2000	0,7	0,0	1,7	-9,2	0,7	0,0	1,1	0,0	0,9	1,6	-0,5	0,3	2,4	-1,6	-1,8	0,5	-0,3	-0,8
2000/1999	1,3	1,0	1,5	-3,1	0,1	0,6	0,4	0,0	1,7	1,8	0,3	1,5	-0,9	-7,2	0,0	0,6	1,5	1,3
1999/1998	0,3	-0,3	1,1	-6,8	-0,1	-0,4	0,9	-0,1	-0,5	1,2	0,2	-0,2	1,8	2,0	-1,6	1,1	0,6	-0,5
1998/1997	0,2	-0,9	1,2	-7,7	0,7	1,4	-1,4	-1,4	1,4	2,5	-2,0	0,0	0,4	-7,5	0,0	-0,6	-0,6	0,0

Fonte: PEDRMS (Convênio SEI, Setre, Dieese, Seade, MTE/FAT).

(1) Incluem os que declararam sem escolaridade.

(continua)

Tabela 15
Taxas de desemprego, por atributos pessoais
Região Metropolitana de Salvador – 1997-2011

Períodos	Taxas de desemprego										Grau de instrução		
	Faixa etária					Analfabetos (1)	40 anos e mais	1º Grau incompleto	1º Grau completo/ 2º incom- pleto	2º Grau completo/ 3º incom- pleto			
	Total	10 a 17 anos	18 a 24 anos	25 a 39 anos	40 anos e mais								
1997	21,6	40,0	32,7	18,2	11,8	17,9	25,6	27,3	17,3	6,6			
1998	24,9	43,2	38,2	21,5	13,4	20,9	29,5	31,4	20,3	6,9			
1999	27,7	51,0	41,4	24,2	15,8	24,3	32,6	35,7	22,4	7,9			
2000	26,6	48,9	40,2	22,8	15,8	23,9	31,0	34,1	22,4	6,7			
2001	27,5	52,6	42,2	24,2	15,3	25,5	32,1	34,6	24,0	6,8			
2002	27,3	53,5	43,4	23,8	15,2	24,0	32,0	35,0	23,9	6,9			
2003	28,0	56,1	44,0	24,8	15,8	21,2	32,1	37,2	25,3	7,5			
2004	25,5	48,7	41,8	22,6	14,1	21,6	28,2	34,3	24,1	7,2			
2005	24,4	46,8	40,6	22,3	13,2	20,2	27,6	32,6	22,8	7,1			
2006	23,6	51,4	40,8	21,3	12,4	15,4	25,7	30,5	23,6	7,5			
2007	21,7	49,1	37,9	20,3	11,3	(2)	23,3	29,7	21,2	7,9			
2008	20,3	43,1	36,7	19,6	10,3	(2)	21,7	28,0	20,1	8,2			
2009	19,4	43,0	34,7	19,5	10,3	(2)	20,2	28,0	19,4	7,9			
2010	16,6	42,9	32,1	16,5	7,9	(2)	16,7	22,5	17,3	7,6			
2011	15,3	46,4	29,8	15,0	7,7	(2)	14,6	20,3	15,8	7,8			
Variações anuais (%)													
2011/2010	-7,8	8,2	-7,2	-9,1	-2,5	-	-12,6	-9,8	-8,7	2,6			
2010/2009	-14,4	-0,2	-7,5	-15,4	-23,3	-	-17,3	-19,6	-10,8	-3,8			
2009/2008	-4,4	-0,2	-5,4	-0,5	0,0	-	-6,9	0,0	-3,5	-3,7			
2008/2007	-6,5	-12,2	-3,2	-3,4	-8,8	-	-6,9	-5,7	-5,2	3,8			
2007/2006	-8,1	-4,5	-7,1	-4,7	-8,9	-	-9,3	-2,6	-10,2	5,3			
2006/2005	-3,3	9,8	0,5	-4,5	-6,1	-23,8	-6,9	-6,4	3,5	5,6			
2005/2004	-4,3	-3,9	-2,9	-1,3	-6,4	-6,5	-2,1	-5,0	-5,4	-1,4			
2004/2003	-8,9	-13,2	-5,0	-8,9	-10,8	1,9	-12,1	-7,8	-4,7	-4,0			

(conclusão)

Tabela 15
Taxas de desemprego, por atributos pessoais
Região Metropolitana de Salvador – 1997-2011

Períodos		Taxas de desemprego									
		Faixa etária				Grau de instrução					
		10 a 17 anos	18 a 24 anos	25 a 39 anos	40 anos e mais	Analfabetos (1)	1º Grau incompleto	1º Grau completo/2º incompleto	2º Grau completo/3º incompleto	3º Grau completo	
Total	2,6	4,9	1,4	4,2	3,9	-11,7	0,3	6,3	5,9	8,7	
2003/2002	-0,7	1,7	2,8	-1,7	-0,7	-5,9	-0,3	1,2	-0,4	1,5	
2002/2001	3,4	7,6	5,0	6,1	-3,2	6,7	3,5	1,5	7,1	1,5	
2001/2000	-4,0	-4,1	-2,9	-5,8	0,0	-1,6	-4,9	-4,5	0,0	-15,2	
2000/1999	11,2	18,1	8,4	12,6	17,9	16,3	10,5	13,7	10,3	14,5	
1999/1998	15,3	8,0	16,8	18,1	13,6	16,8	15,2	15,0	17,3	4,5	
1998/1997											

Fonte: PEDRMS (Convênio SEI, Sete, Dieese, Seade, MTE/FAT).

(1) Incluem os que declararam sem escolaridade.

(2) A amostra não comporta a desagregação para esta categoria.

Tabela 16
Distribuição dos ocupados, por grau de instrução
Região Metropolitana de Salvador – 1997-2011

Períodos	Distribuição dos Ocupados				(Em porcentagem)
	Analfabetos (1)	1º Grau incompleto	1º Grau completo/ 2º incompleto	2º Grau completo/ 3º incompleto	
1997	5,2	40,5	15,1	29,5	9,7
1998	4,5	38,6	15,6	30,7	10,5
1999	4,4	37,0	15,8	32,5	10,2
2000	3,8	35,5	16,7	33,5	10,4
2001	3,2	32,6	17,5	35,6	11,0
2002	2,7	30,8	17,7	37,6	11,1
2003	3,1	29,3	16,9	39,4	11,1
2004	2,6	27,2	17,3	40,7	12,1
2005	2,4	26,3	16,9	42,7	11,6
2006	2,5	24,9	16,6	43,8	12,2
2007	2,1	23,1	16,3	46,2	12,2
2008	2,1	22,2	15,2	47,7	12,9
2009	1,7	20,8	14,5	49,2	13,8
2010	1,3	19,9	14,2	49,9	14,7
2011	1,5	21,5	15,7	48,6	12,6

Fonte: PEDRMS (Convênio SEI, Setre, Dieese, Seade, MTE/FAT).

(1) Incluem os que declararam sem escolaridade.

Tabela 17
Distribuição dos ocupados, por setor de atividade econômica
Região Metropolitana de Salvador – 1997-2011
 (Em porcentagem)

Períodos	Setores de atividade econômica						
	Total (1)	Indústria de transformação	Construção civil	Comércio	Serviços produção (2)	Serviços pessoais (3)	Serviços domésticos
1997	100,0	8,3	5,4	17,9	30,5	25,2	10,8
1998	100,0	8,0	5,5	17,0	31,3	26,0	10,2
1999	100,0	8,1	5,4	15,9	31,6	26,9	10,4
2000	100,0	8,1	5,6	16,4	32,7	25,5	10,5
2001	100,0	8,0	5,8	16,6	32,5	25,5	10,8
2002	100,0	8,4	5,2	16,3	31,9	27,1	10,1
2003	100,0	8,8	4,9	16,0	31,9	27,2	10,1
2004	100,0	8,6	4,5	16,5	32,5	26,8	9,7
2005	100,0	9,3	4,7	16,1	32,4	26,5	9,4
2006	100,0	9,0	5,3	16,4	32,0	26,7	9,3
2007	100,0	9,1	5,5	16,5	32,6	26,8	8,7
2008	100,0	8,8	5,8	15,7	32,9	27,4	8,2
2009	100,0	8,3	6,6	16,4	33,0	27,0	7,8
2010	100,0	8,2	7,3	16,5	33,3	26,4	7,3
2011	100,0	8,9	8,4	16,6	31,1	25,8	8,3

Fonte: PEDRMS (Convênio SEI, Setre, Dieese, Seade, MTE/FAT).

(1) Incluem outros setores de atividade.

(2) Incluem transporte e armazenagem; utilidade pública; especializados; administração pública, forças armadas e polícia; creditícios e financeiros; comunicação; diversão, radiodifusão e teledifusão; comércio, administração de valores imobiliários e de imóveis; serviços auxiliares; outros serviços de reparação e limpeza.

(3) Incluem serviços pessoais diversos; alimentação, educação, saúde, serviços comunitários, oficinas de reparação mecânica e outros serviços.

Tabela 18
Distribuição dos ocupados, por posição na ocupação
Região Metropolitana de Salvador – 1997-2011

Períodos	Posição na ocupação										(Em porcentagem)
	Assalariados					Autônomos					
	Total (1)	Assalariado privado com carteira	Assalariado privado sem carteira	Assalariado público	Total	Autônomo para público	Autônomo para empresa	Empregador	Domésticos	Outros (2)	
1997	56,1	29,2	10,8	16,1	24,6	19,7	4,9	4,3	10,8	4,2	
1998	58,1	30,9	11,0	16,1	23,5	19,3	4,2	4,2	10,2	4,0	
1999	58,5	31,7	11,3	15,4	23,9	19,0	4,9	3,9	10,4	3,3	
2000	59,8	33,1	12,1	14,6	22,5	18,1	4,4	4,1	10,5	3,1	
2001	61,1	34,7	11,9	14,5	21,6	17,8	3,8	4,0	10,8	2,5	
2002	59,9	33,9	11,8	14,2	23,1	18,9	4,2	4,2	10,1	2,7	
2003	60,7	35,1	11,7	13,8	23,0	18,8	4,2	3,8	10,1	2,4	
2004	59,9	34,4	11,6	13,9	23,5	19,3	4,2	4,1	9,7	2,8	
2005	61,8	36,8	11,5	13,4	22,7	19,0	3,8	3,9	9,4	2,2	
2006	62,9	37,8	11,3	13,7	21,8	18,7	3,1	3,8	9,3	2,2	
2007	64,1	40,0	10,5	13,6	21,1	18,1	3,0	3,5	8,7	2,6	
2008	64,0	39,7	10,2	14,0	22,1	18,8	3,3	3,3	8,2	2,4	
2009	65,6	41,8	9,4	14,3	21,9	19,2	2,7	2,7	7,8	2,0	
2010	67,1	44,3	8,8	13,9	20,3	17,7	2,6	3,1	7,3	2,2	
2011	66,8	47,0	8,1	11,6	20,8	18,6	2,2	2,6	8,2	1,6	

Fonte: PEDRMS (Convênio SEI, Setre, Dieese, Seade, MTE/FAI).

(1) Incluem os que não informaram o segmento em que trabalham.

(2) Incluem trabalhadores familiares e donos de negócios familiares.

(continua)

Tabela 19
Horas semanais trabalhadas em média pelos ocupados, por setor de atividade econômica e distribuição dos ocupados por jornada de trabalho
Região Metropolitana de Salvador – 1997-2011

Períodos	Ocupados (1)						Assalariados (2)							
	Total	Indústria	Construção civil	Comércio	Serviços	Jornada de trabalho (%)		Total	Indústria	Construção civil	Comércio	Serviços	Jornada de trabalho (%)	
						Até 44 horas	Mais de 44 horas						Até 44 horas	Mais de 44 horas
1997	43	45	46	46	41	53,8	46,2	42	45	47	47	40	59,2	40,8
1998	43	45	45	46	40	55,7	44,3	41	44	45	46	39	61,6	38,4
1999	42	45	46	46	40	56,3	43,7	41	44	46	47	39	61,9	38,1
2000	43	45	46	47	41	54,7	45,3	42	44	46	47	40	60,0	40,0
2001	42	44	45	46	40	56,7	43,3	41	43	45	46	39	62,6	37,4
2002	42	44	44	46	40	55,8	44,2	41	44	44	46	39	61,3	38,7
2003	42	44	44	45	40	56,4	43,6	42	44	45	47	40	60,4	39,6
2004	42	44	44	46	40	56,9	43,1	41	44	44	47	39	61,8	38,2
2005	43	44	45	46	41	55,0	45,0	42	44	46	47	40	59,6	40,4
2006	42	44	45	45	41	55,2	44,8	42	44	45	47	40	59,6	40,4
2007	42	44	44	45	41	56,7	43,3	42	44	44	47	40	61,1	38,9
2008	42	44	44	45	40	58,1	41,9	42	44	44	46	40	61,7	38,3
2009	42	43	44	44	41	56,8	43,2	42	44	44	46	41	59,2	40,8
2010	42	44	43	45	41	58,1	41,9	42	44	44	46	41	60,9	39,1
2011	42	43	43	44	41	56,6	43,4	42	44	44	46	41	58,5	41,5
Variações anuais (%)														
2011/2010	0,0	-2,3	0,0	-2,2	0,0	0,0	0,0	0,0	0,0	0,0	0,0	0,0	0,0	0,0
2010/2009	0,0	2,3	-2,3	2,3	0,0	0,0	0,0	0,0	0,0	0,0	0,0	0,0	0,0	0,0
2009/2008	0,0	-2,3	0,0	-2,2	2,5	0,0	0,0	0,0	0,0	0,0	0,0	2,5	0,0	0,0
2008/2007	0,0	0,0	0,0	0,0	-2,4	0,0	0,0	0,0	0,0	0,0	-2,1	0,0	0,0	0,0
2007/2006	0,0	0,0	-2,2	0,0	0,0	0,0	0,0	0,0	0,0	-2,2	0,0	0,0	0,0	0,0
2006/2005	-2,3	0,0	0,0	-2,2	0,0	0,0	0,0	0,0	0,0	-2,2	0,0	0,0	0,0	0,0
2005/2004	2,4	0,0	2,3	0,0	2,5	0,0	2,4	0,0	0,0	4,5	0,0	2,6	0,0	0,0
2004/2003	0,0	0,0	0,0	2,2	0,0	0,0	-2,4	0,0	0,0	-2,2	0,0	-2,5	0,0	0,0
2003/2002	0,0	0,0	0,0	-2,2	0,0	0,0	2,4	0,0	0,0	2,3	2,2	2,6	0,0	0,0

(conclusão)

Tabela 19
Horas semanais trabalhadas em média pelos ocupados, por setor de atividade econômica e distribuição dos ocupados por jornada de trabalho
Região Metropolitana de Salvador – 1997-2011

Períodos	Ocupados (1)						Assalariados (2)							
	Total	Indústria	Construção civil	Comércio	Serviços	Jornada de trabalho (%)		Total	Indústria	Construção civil	Comércio	Serviços	Jornada de trabalho (%)	
						Até 44 horas	Mais de 44 horas						Até 44 horas	Mais de 44 horas
2002/2001	0,0	0,0	-2,2	0,0	0,0	0,0	0,0	2,3	-2,2	0,0	0,0	0,0	0,0	0,0
2001/2000	-2,3	-2,2	-2,2	-2,1	-2,4	-2,4	-2,4	-2,3	-2,2	-2,1	-2,5	-2,5	-2,5	-2,5
2000/1999	2,4	0,0	0,0	2,2	2,5	2,4	2,4	0,0	0,0	0,0	2,6	2,6	2,6	2,6
1999/1998	-2,3	0,0	2,2	0,0	0,0	0,0	0,0	0,0	2,2	2,2	0,0	0,0	0,0	0,0
1998/1997	0,0	0,0	-2,2	0,0	-2,4	-2,4	-2,4	-2,2	-4,3	-2,1	-2,5	-2,5	-2,5	-2,5

Fonte: PEDRMS (Convênio SEI, Setre, Dieese, Seade, MTE/FAT).

(1) Excluem os ocupados que não declararam horas trabalhadas ou declararam zero hora.

(2) Excluem os assalariados que não declararam horas trabalhadas ou declararam zero hora.

(continua)

Tabela 20
Rendimento médio real trimestral dos ocupados, por grau de instrução (1)
Região Metropolitana de Salvador – 1997-2011

Períodos	Rendimento médio real trimestral dos ocupados						
	Total (2)	Analfabetos	1º Grau Incompleto	Grau de instrução			3º Grau completo
				1º Grau completo/2º incompleto	2º Grau completo/3º incompleto	3º Grau completo	
1997	1.140	355	525	813	1.499	3.628	
1998	1.120	361	498	750	1.369	3.599	
1999	1.040	356	496	712	1.240	3.304	
2000	1.038	359	489	675	1.225	3.290	
2001	1.022	347	493	648	1.165	3.211	
2002	1.016	342	486	637	1.115	3.184	
2003	911	332	450	573	973	2.854	
2004	933	338	440	564	967	2.859	
2005	939	343	461	572	982	2.814	
2006	939	343	488	594	957	2.688	
2007	979	397	531	644	991	2.620	
2008	1.070	401	557	657	1.044	2.773	
2009	1.081	423	583	679	1.051	2.623	
2010	1.132	451	621	720	1.081	2.653	
2011	1.047	507	637	719	1.028	2.560	
Variações anuais (%)							
2011/2010	-7,5	12,4	2,6	-0,1	-4,9	-3,5	
2010/2009	4,7	6,6	6,5	6,0	2,9	1,1	
2009/2008	1,0	5,5	4,7	3,3	0,7	-5,4	
2008/2007	9,3	1,0	4,9	2,0	5,3	5,8	
2007/2006	4,3	15,7	8,8	8,4	3,6	-2,5	
2006/2005	0,0	0,0	5,9	3,8	-2,5	-4,5	
2005/2004	0,6	1,5	4,8	1,4	1,6	-1,6	
2004/2003	2,4	1,8	-2,2	-1,6	-0,6	0,2	
2003/2002	-10,3	-2,9	-7,4	-10,0	-12,7	-10,4	
2002/2001	-0,6	-1,4	-1,4	-1,7	-4,3	-0,8	

(conclusão)

Tabela 20
Rendimento médio real trimestral dos ocupados, por grau de instrução (1)
Região Metropolitana de Salvador – 1997-2011

Períodos	Rendimento médio real trimestral dos ocupados					
	Total (2)	Grau de instrução				
		Analfabetos	1º Grau Incompleto	1º Grau completo/ 2º incompleto	2º Grau completo/ 3º incompleto	3º Grau completo
2001/2000	-1,5	-3,3	0,8	-4,0	-4,9	-2,4
2000/1999	-0,2	0,8	-1,4	-5,2	-1,2	-0,4
1999/1998	-7,1	-1,4	-0,4	-5,1	-9,4	-8,2
1998/1997	-1,8	1,7	-5,1	-7,7	-8,7	-0,8

Fonte: PEDRMS (Convênio SEL Setre, Dieese, Seade, MTE/FAT).

(1) Inflator utilizado – IPC da SEL. Valores em reais de novembro de 2011.

(2) Excluem os assalariados e os empregados domésticos assalariados que não tiveram remuneração no mês, os trabalhadores familiares sem remuneração salarial e os trabalhadores que ganharam exclusivamente em espécie ou benefício.



DIIESE

SEADE

SISTEMA **PEDE**
PESQUISA DE EMPREGO E DESEMPREGO

SEI
SUPERINTENDÊNCIA DE ESTUDOS
ECONÔMICOS E SOCIAIS DA BAHIA

SECRETARIA DO
TRABALHO, EMPREGO,
RENDA E ESPORTE

SECRETARIA DO
PLANEJAMENTO

Bahia
GOVERNO
TERRA DE TODOS NÓS

Fundo de
Amparo ao Trabalhador

Ministério do
Trabalho e Emprego

GOVERNO FEDERAL
BRASIL
PAIS RICO É PAIS SEM POBREZA

ISSN 1679-1975

