



PIB MUNICIPAL

2019 / 2020

Principais resultados





PIB Municipal 2019 e 2020

Governo do Estado da Bahia

Rui Costa dos Santos

Secretaria do Planejamento

Claudio Ramos Peixoto

Superintendência de Estudos Econômicos e Sociais da Bahia

José Acácio Ferreira

CRÉDITOS

Diretoria de Indicadores e Estatísticas – DISTAT

Armando Affonso Castro Neto

Equipe Técnica

João Paulo Caetano (Coordenador COREF)

Karina M^a das Graças Carneiro da Silva - Técnica

Simone Borges Medeiros Pereira - Técnica





PIB Municipal 2019 e 2020

- 01** Participação da atividade econômica por setores na Bahia, PIB, e VA das atividades 2019 – 2020.
- 02** Municípios destaques no PIB per capita e maiores mudanças de postos
- 03** Municípios destaques em variação nominal e Municípios com Ganhos e perdas de Participação no PIB
- 04** Participação dos Territórios de Identidade no PIB da Bahia em 2019 e 2020
- 05** Ranking dos Municípios da Região do Semiárido no PIB e PIB Per Capita
- 06** Ranking dos municípios da Região Nordeste no PIB e PIB per capita
- 07** Ranking dos municípios do Brasil no PIB e PIB per capita

01 Participação da atividade econômica por setores na Bahia, PIB e VA das Atividades 2019 e 2020

PIB Municipal 2019 e 2020

Participação da atividade econômica por setores na Bahia, 2019 e 2020

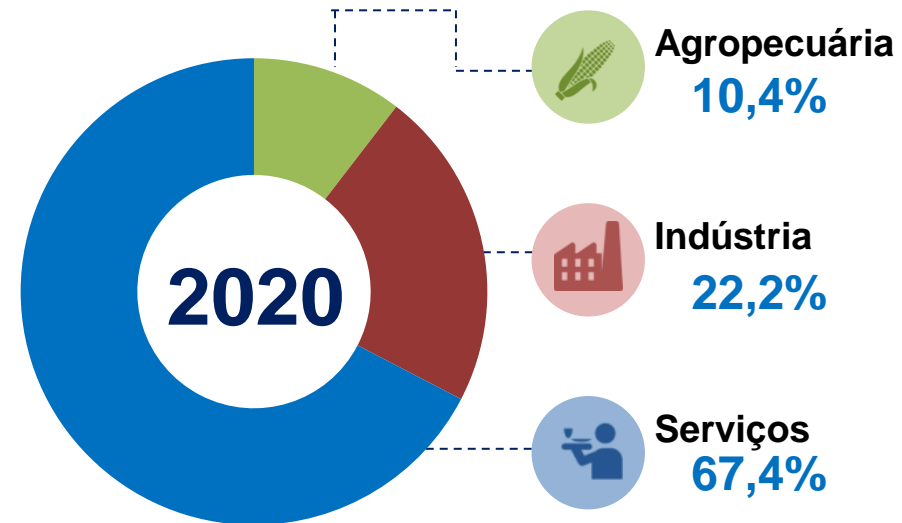
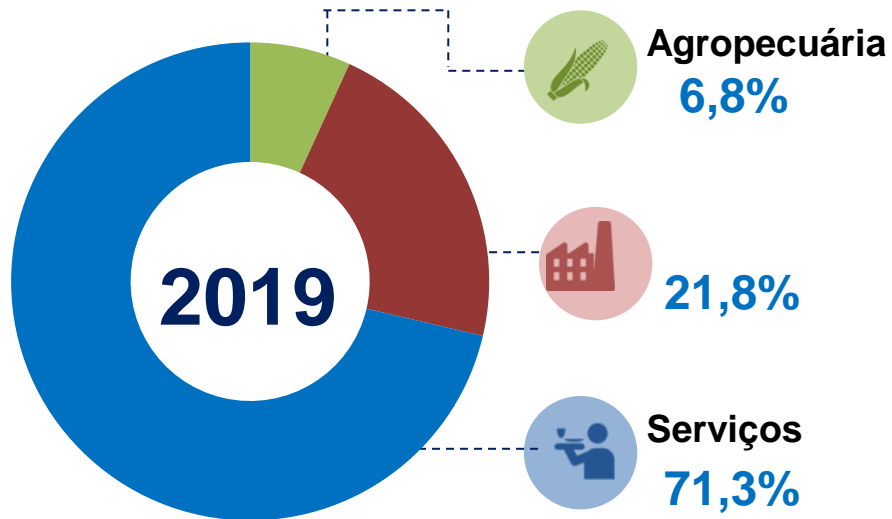

Fonte: Instituto Brasileiro de Geografia e Estatística(2020).
Elaboração: SEI/DISTAT/COREF/ Equipe PIB Municipal (2022).

Fonte: Instituto Brasileiro de Geografia e Estatística(2020).
Elaboração: SEI/DISTAT/COREF/ Equipe PIB Municipal (2022).

PIB Municipal 2019 e 2020

Dez maiores municípios em termos de PIB, em bilhões Bahia: 2019 – 2020

PIB	PIB Total (em milhões)		Participação no Estado	
	2019	2020 (1)	2019	2020 (1)
Estado	293.240,50	305.320,81	100	100
Município	148.104,98	148.341,83	50,51	48,59
Salvador	63.902,29	58.938,12	21,79	19,30
Camaçari	24.120,94	25.697,27	8,23	8,42
Feira de Santana	14.916,46	15.153,24	5,09	4,96
São Francisco do Conde	10.714,39	11.926,91	3,65	3,91
Vitória da Conquista	7.263,72	7.131,57	2,48	2,34
Luís Eduardo Magalhães	5.803,72	7.026,84	1,98	2,30
Lauro de Freitas	6.553,83	6.452,77	2,23	2,11
Barreiras	5.055,22	6.137,20	1,72	2,01
Simões Filho	5.556,73	4.956,14	1,89	1,62
Candeias	4.217,67	4.921,77	1,44	1,61

Fonte: Instituto Brasileiro de Geografia e Estatística (2020).

Elaboração: SEI/DISTAT/COREF/Equipe PIB Municipal (2022).

Nota: (1) Dados sujeitos a retificação.

Participação dos 10 maiores municípios em termos de PIB na Bahia em 2019

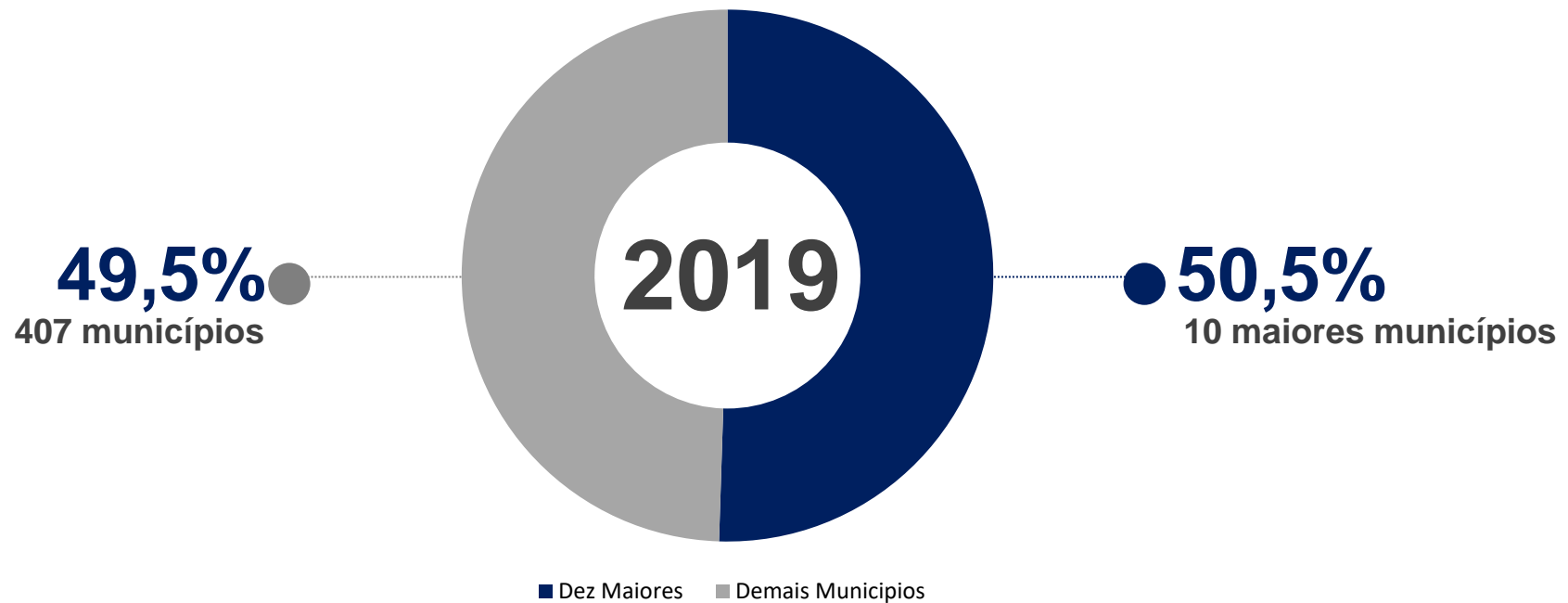

Fonte: Instituto Brasileiro de Geografia e Estatística(2020).
Elaboração: SEI/DISTAT/COREF/ Equipe PIB Municipal (2022).

Participação dos 10 maiores municípios em termos de PIB na Bahia em 2020

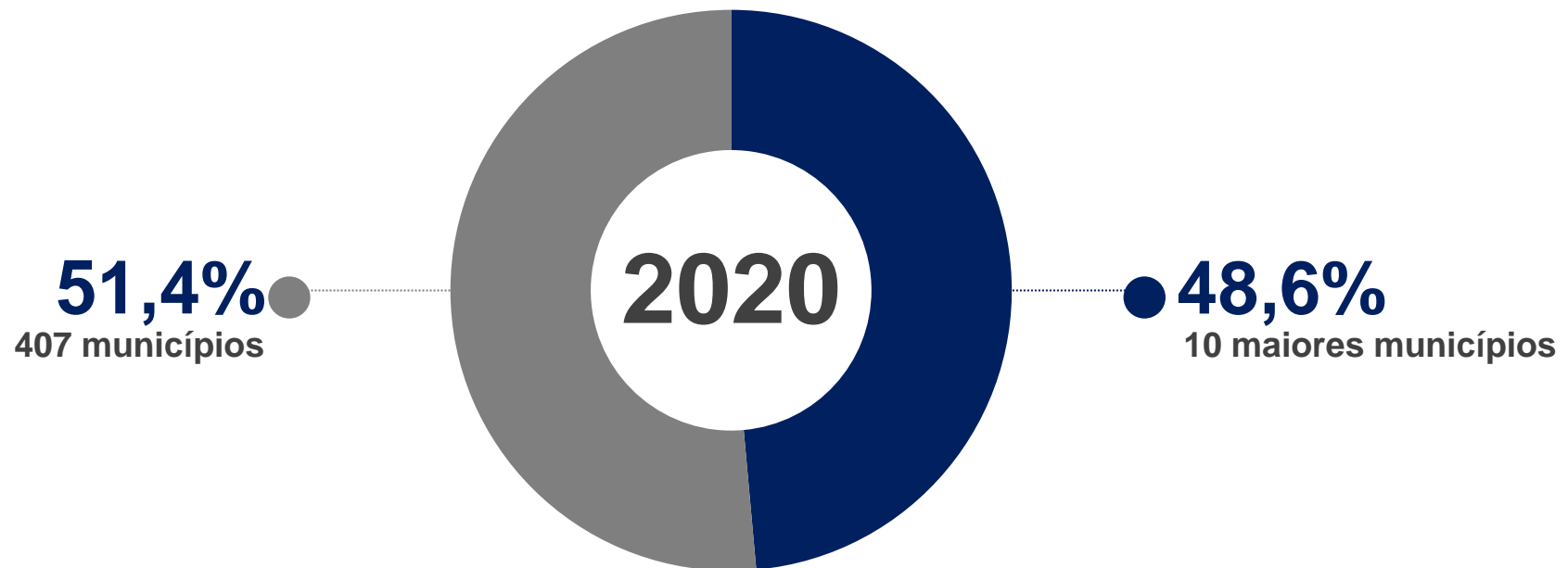

Fonte: Instituto Brasileiro de Geografia e Estatística(2020).
Elaboração: SEI/DISTAT/COREF/ Equipe PIB Municipal (2022).

PIB Municipal 2019 e 2020

Valor Agregado da Agropecuária - Os Dez Maiores Municípios Bahia: 2019 - 2020

VA	Agropecuária (em milhões)		Participação no Estado	
	2019	2020 (1)	2019	2020 (1)
Estado	17.488,12	28.006,94	100	100
Município	6.863,05	13.791,01	39,24	49,24
São Desidério	1.575,33	3.533,04	9,01	12,61
Formosa do Rio Preto	1.184,59	2.852,06	6,77	10,18
Barreiras	861,27	1.761,54	4,92	6,29
Correntina	615,84	1.394,61	3,52	4,98
Luís Eduardo Magalhães	734,86	1.293,29	4,20	4,62
Riachão das Neves	432,11	919,98	2,47	3,28
Jaborandi	361,85	678,52	2,07	2,42
Rio Real	548,51	604,35	3,14	2,16
Mucugê	267,99	417,61	1,53	1,49
Juazeiro	280,70	336,02	1,61	1,20

Fonte: Instituto Brasileiro de Geografia e Estatística (2020).

Elaboração: SEI/DISTAT/COREF/Equipe PIB Municipal (2022).

Nota: (1) Dados sujeitos a retificação.

Participação dos 10 maiores municípios na Agropecuária da Bahia em 2019

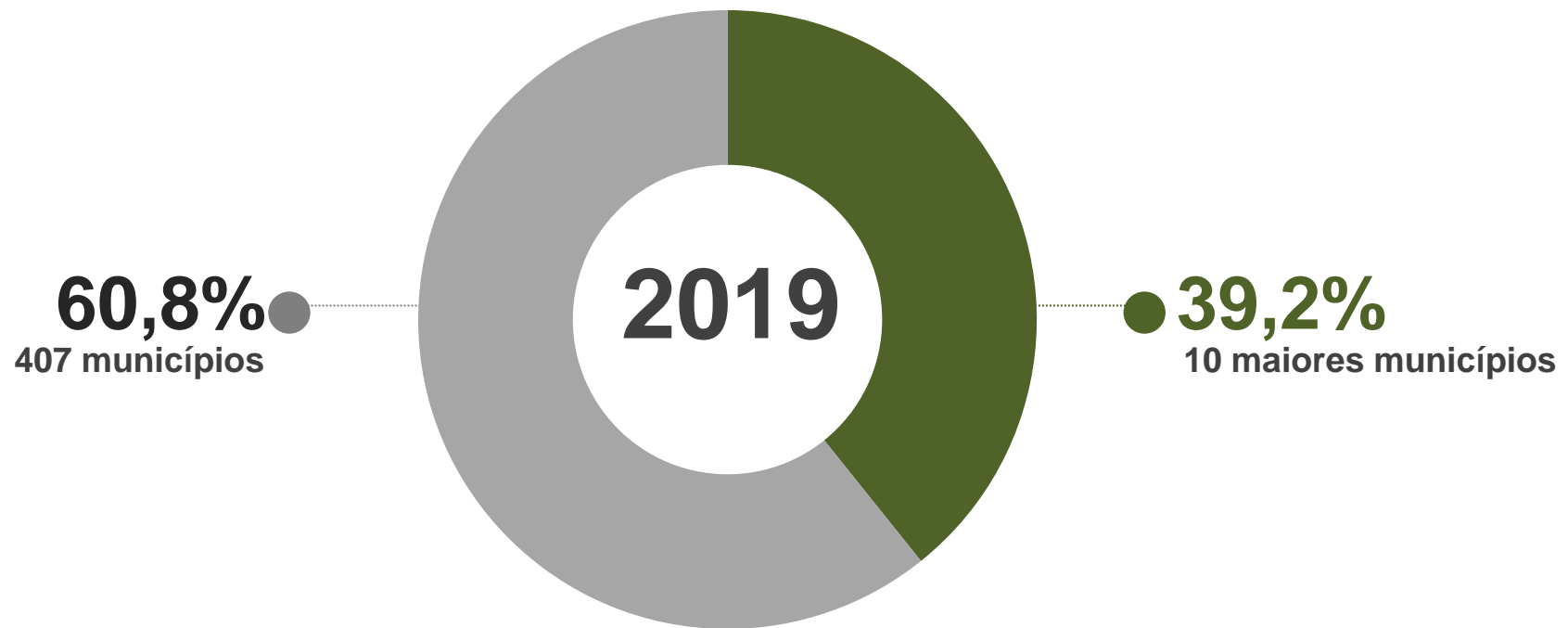

Fonte: Instituto Brasileiro de Geografia e Estatística(2020).
Elaboração: SEI/DISTAT/COREF/ Equipe PIB Municipal (2022).

Participação dos 10 maiores municípios na Agropecuária da Bahia em 2020

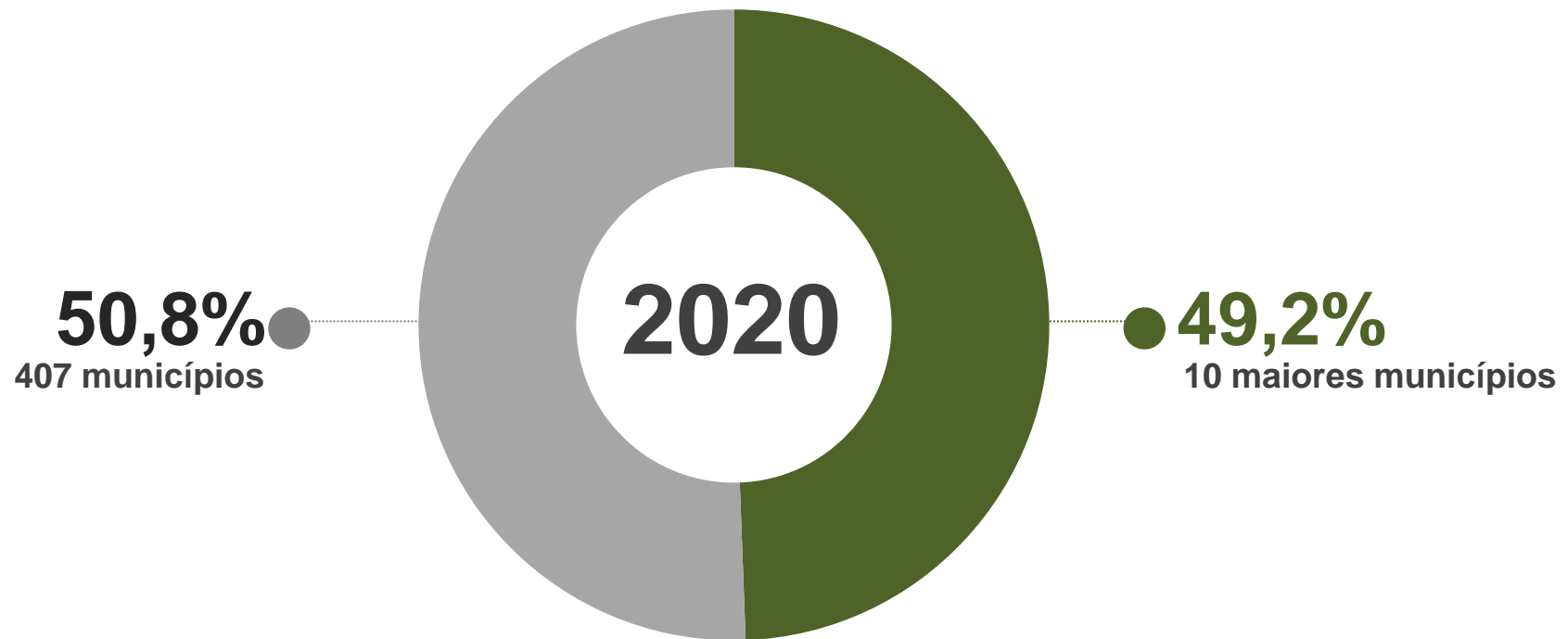

Fonte: Instituto Brasileiro de Geografia e Estatística(2020).
Elaboração: SEI/DISTAT/COREF/ Equipe PIB Municipal (2021).

Valor Agregado da Indústria - Os Dez Maiores Municípios Bahia: 2019 - 2020

VA	Indústria (em milhões)		Participação no Estado	
	2019	2020 (1)	2019	2020 (1)
Estado	56.013,54	59.491,63	100	100
Município	33.178,10	36.375,83	59,23	61,14
Camaçari	9.312,45	10.382,61	16,63	17,45
São Francisco do Conde	5.531,33	7.050,26	9,87	11,85
Salvador	6.790,68	6.493,12	12,12	10,91
Feira de Santana	2.533,82	2.847,87	4,52	4,79
Paulo Afonso	2.137,69	2.665,01	3,82	4,48
Candeias	1.417,24	1.541,34	2,53	2,59
Dias d'Ávila	1.471,31	1.505,84	2,63	2,53
Simões Filho	1.504,83	1.459,13	2,69	2,45
Mucuri	1.348,43	1.287,20	2,41	2,16
Lauro de Freitas	1.130,33	1.143,45	2,02	1,92

Fonte: Instituto Brasileiro de Geografia e Estatística (2020)

Elaboração: SEI/DISTAT/COREF/Equipe PIB Municipal (2022).

Nota: (1) Dados sujeitos a retificação.

Participação dos 10 maiores municípios na Indústria da Bahia em 2019

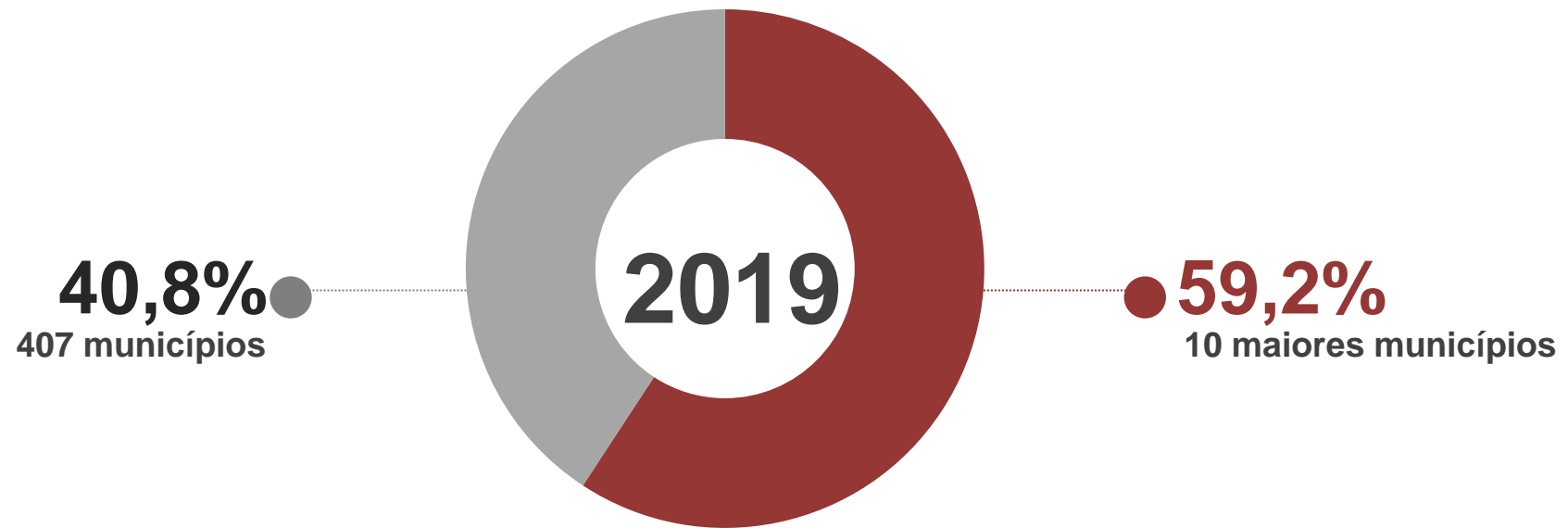

Fonte: Instituto Brasileiro de Geografia e Estatística(2020).
Elaboração: SEI/DISTAT/COREF/ Equipe PIB Municipal (2022).

Participação dos 10 maiores municípios na Indústria da Bahia em 2020

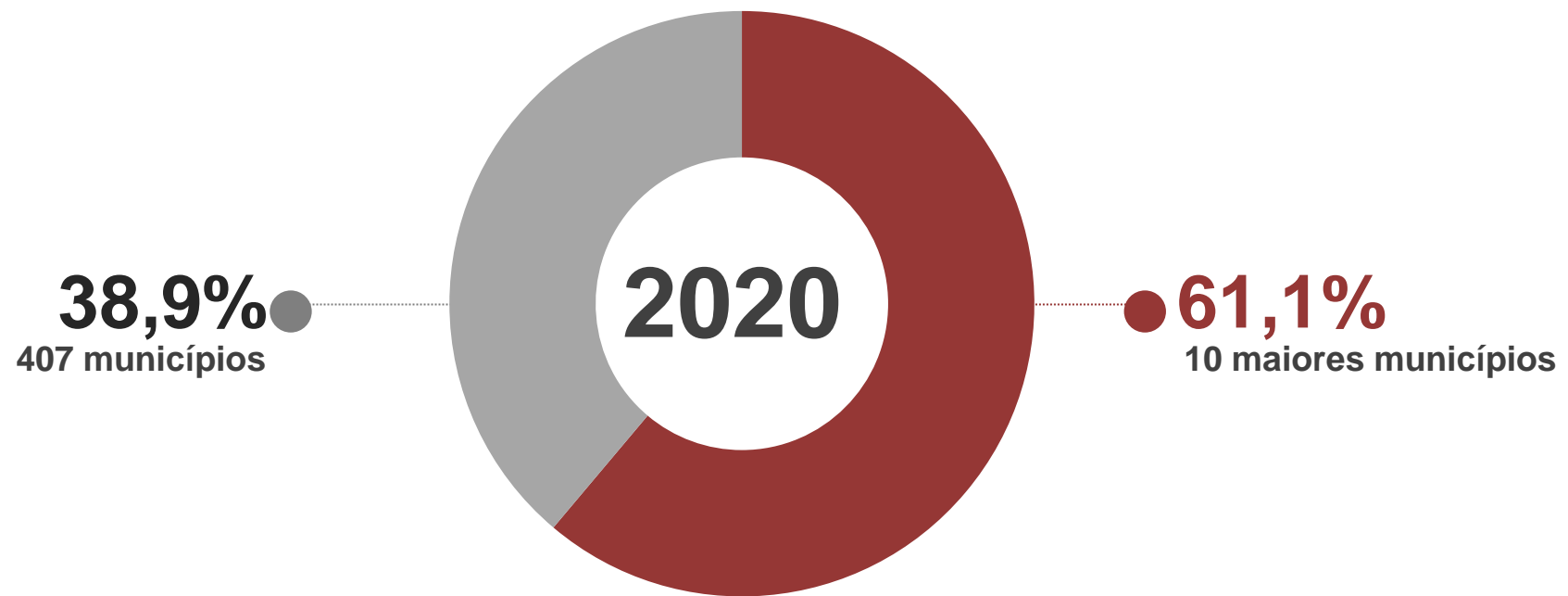

Fonte: Instituto Brasileiro de Geografia e Estatística (2020).
Elaboração: SEI/DISTAT/COREF/ Equipe PIB Municipal (2022).

Valor Agregado dos Serviços - Os Dez Maiores Municípios Bahia: 2019 - 2020

PIB	Serviço (em milhões)		Participação no Estado	
	2019	2020(1)	2019	2020(1)
Estado	182.966,89	180.728,22	100	100
Município	92.896,57	88.069,68	50,77	48,73
Salvador	48.461,63	44.218,74	26,49	24,47
Feira de Santana	10.069,27	9.778,98	5,50	5,41
Camaçari	8.732,66	8.906,62	4,77	4,93
Vitória da Conquista	5.265,31	5.086,77	2,88	2,81
Lauro de Freitas	4.461,06	4.349,91	2,44	2,41
Luís Eduardo Magalhães	3.302,42	3.458,19	1,80	1,91
São Francisco do Conde	3.418,74	3.159,18	1,87	1,75
Juazeiro	3.130,63	3.098,83	1,71	1,71
Barreiras	2.919,18	3.024,72	1,60	1,67
Itabuna	3.135,67	2.987,73	1,71	1,65

Fonte: Instituto Brasileiro de Geografia e Estatística (2020).

Elaboração: SEI/DISTAT/COREF/Equipe PIB Municipal (2022).

Nota: (1) Dados sujeitos a retificação.

Participação dos 10 maiores municípios nos Serviços Bahia em 2019

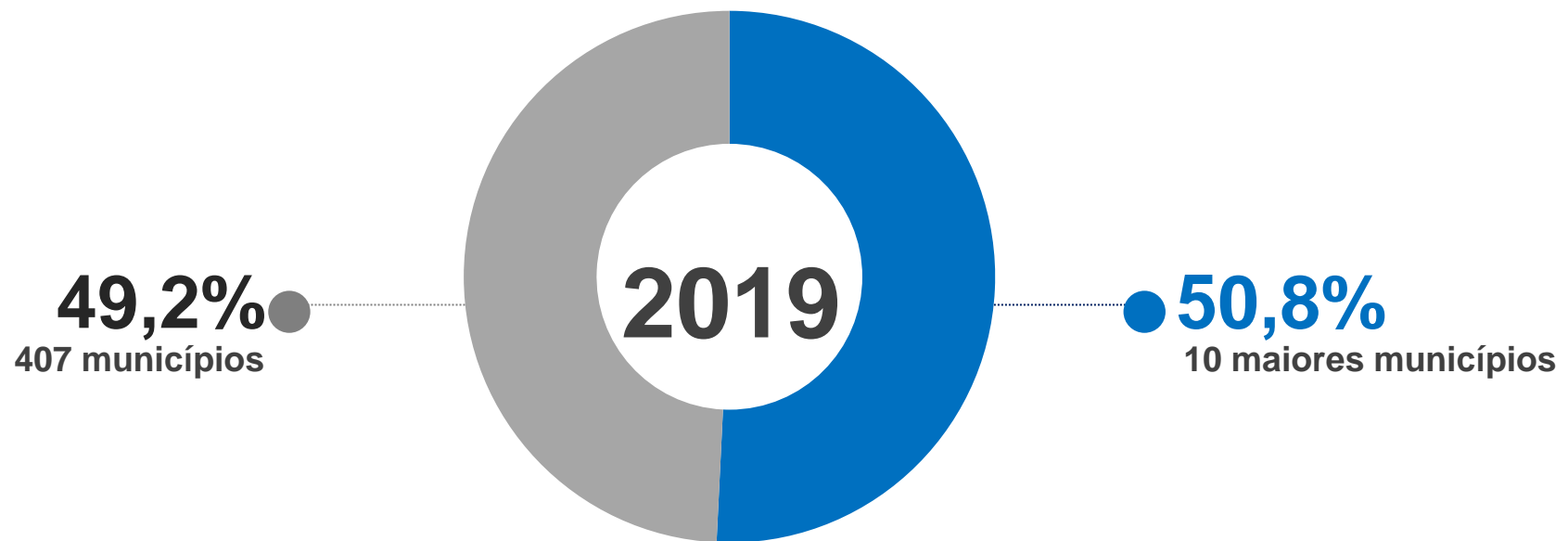

Fonte: Instituto Brasileiro de Geografia e Estatística (2020).
Elaboração: SEI/DISTAT/COREF/ Equipe PIB Municipal (2022).

Participação dos 10 maiores municípios nos Serviços Bahia em 2020

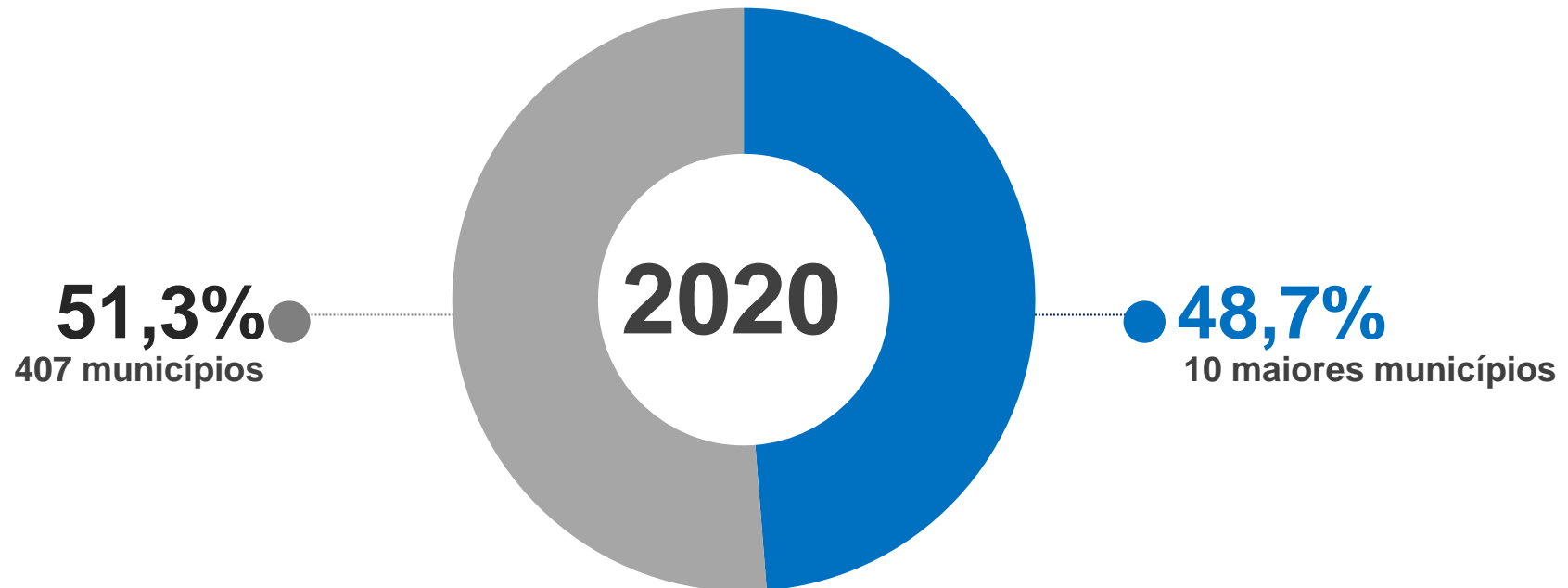

Fonte: Instituto Brasileiro de Geografia e Estatística (2020).
Elaboração: SEI/DISTAT/COREF/ Equipe PIB Municipal (2022).

02

**Municípios destaques
no PIB per capita
Mudanças de postos
no PIB e PIB per capita**



PIB Municipal 2019 e 2020

Os 10 maiores municípios no PIB per capita

Em R\$ 1,00 - 2020

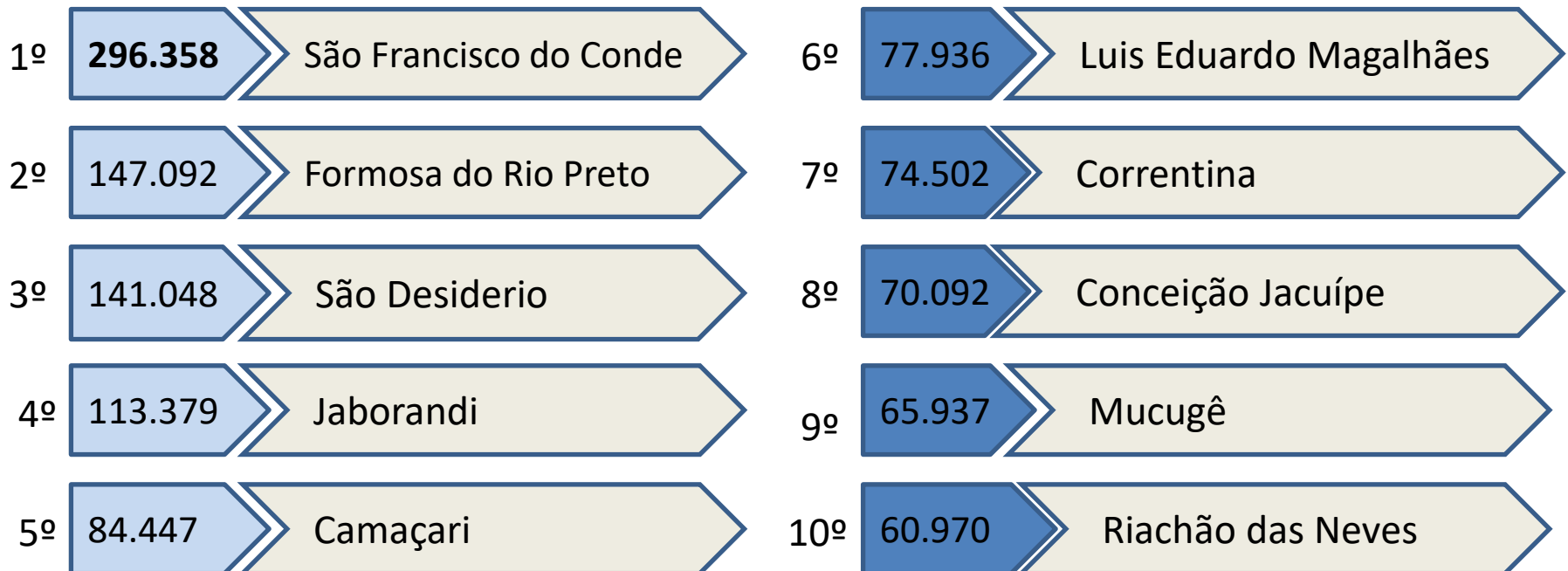

Fonte: Instituto Brasileiro de Geografia e Estatística (2020).
Elaboração: SEI/DISTAT/COREF/ Equipe PIB Municipal (2022).

PIB Municipal 2019 e 2020

Maiores Mudanças de Postos no PIB de 2019 para 2020

2019		2020
197º	Itagibá	55º
296º	Tabocas do Brejo Velho	194º
199º	A dustina	126º
302º	Pedro Alexandre	245º
231º	Gentio do Ouro	288º

2019		2020
107º	Ourolândia	159º
112º	Pindaí	163º
270º	Cardeal da Silva	321º
198º	Oliveira do Brejinhos	151º
227º	Manoel Vitorino	274º

Fonte: Instituto Brasileiro de Geografia e Estatística (2020).
Elaboração: SEI/DISTAT/COREF/ Equipe PIB Municipal (2022).

PIB Municipal 2019 e 2020

Maiores Mudança de Postos no PIB Per Capita de 2019 para 2020

2019		2020
289º	Tabocas do Brejo Velho	72º
300º	Oliveira dos Brejinhos	149º
293º	Sítio do Quinto	161º
181º	Adustina	54º
254º	Quinjingue	377º

2019		2020
258º	Ribeira do Amparo	138º
267º	Itapicuru	151º
102º	Gentio do Ouro	214º
203º	Central	313º
295º	Capela do Alto Alegre	188º

Fonte: Instituto Brasileiro de Geografia e Estatística (2020).
Elaboração: SEI/DISTAT/COREF/ Equipe PIB Municipal (2022).

03

**Municípios destaques em
variação nominal do PIB e
Municípios com ganhos e
perdas de p.p no PIB.**



Os 10 maiores municípios em Variação Nominal no PIB

Variação Nominal 2019/2020

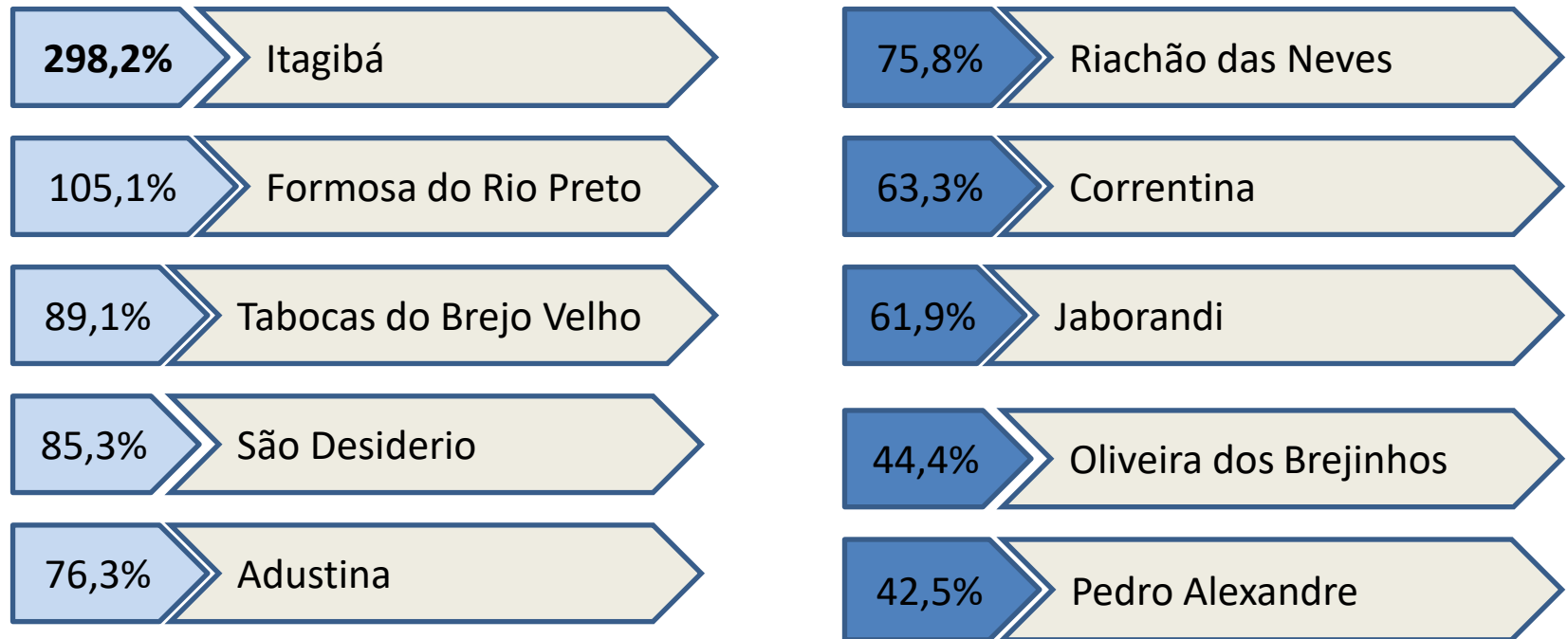

Fonte: Instituto Brasileiro de Geografia e Estatística (XXXX).
Elaboração: SEI/DISTAT/COREF/ Equipe PIB Municipal (2022).

Os 10 maiores municípios em ganho de participação no PIB

Quem Ganhou p.p - 2020

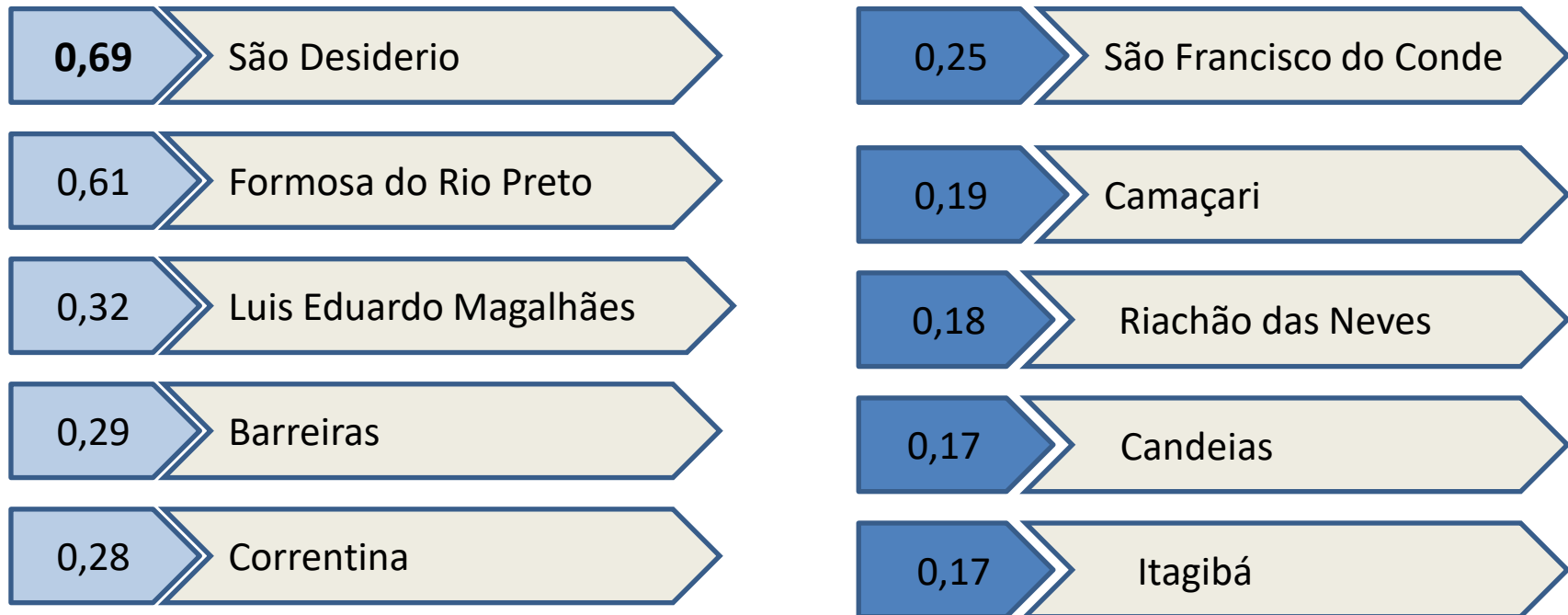

Fonte: Instituto Brasileiro de Geografia e Estatística (2020).
Elaboração: SEI/DISTAT/COREF/ Equipe PIB Municipal (2022).

Os 10 maiores municípios em perdas de participação no PIB

Quem Perdeu em p.p 2020



Fonte: Instituto Brasileiro de Geografia e Estatística (2020).
Elaboração: SEI/DISTAT/COREF/ Equipe PIB Municipal (2022).

04 Participação dos Territórios de Identidade no PIB da Bahia em 2019 e 2020

PIB Municipal 2019 e 2020

Participação dos Territórios de Identidade do PIB da Bahia - 2020

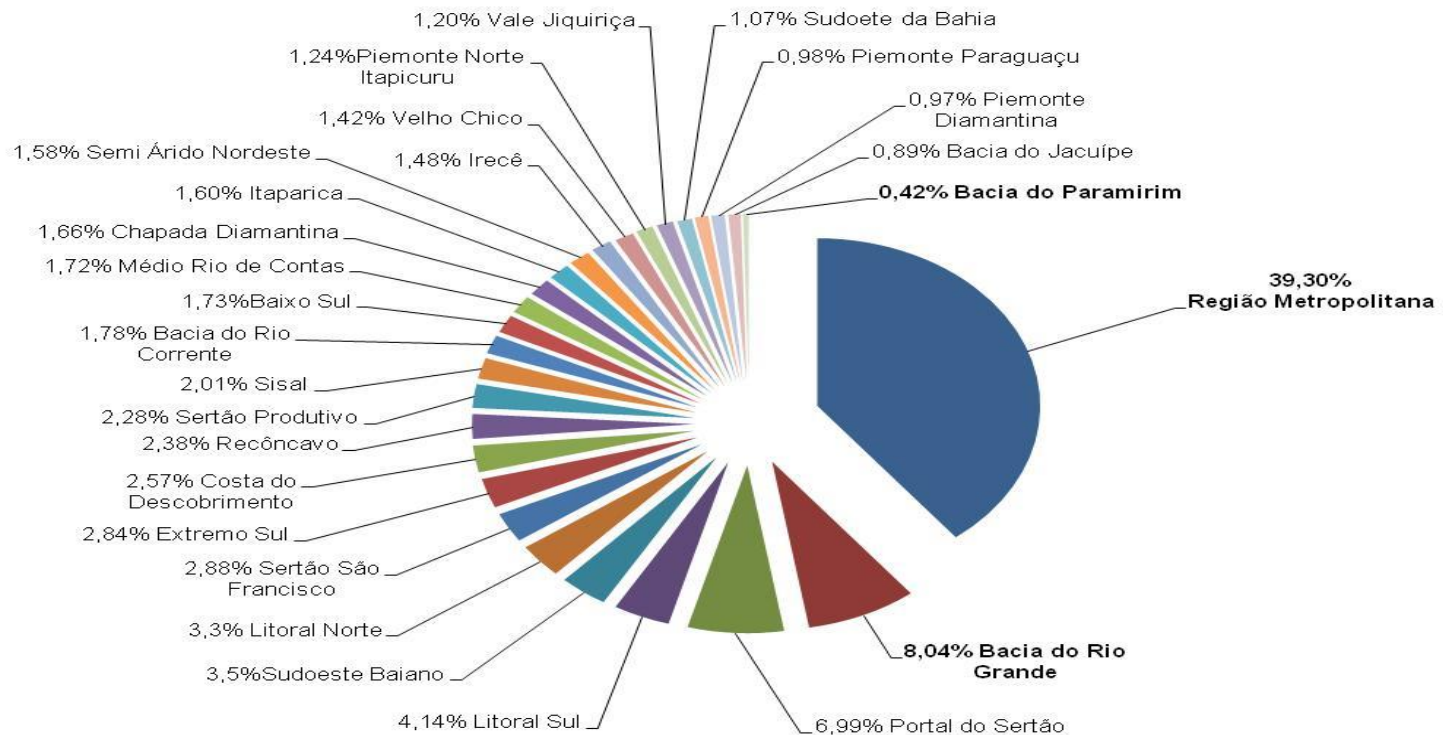

Fonte: Instituto Brasileiro de Geografia e Estatística (2020).

Elaboração: SEI/DISTAT/COREF/ Equipe PIB Municipal (2022).

PIB Municipal 2019 e 2020

Tabela 6
PIB Municipal
Produto Interno Bruto a Preços Correntes por Territórios de Identidade
e Municípios, Bahia 2019 - 2020

Territórios de Identidade e Municípios	2019 R\$ Milhões	%	2020 (1) R\$ Milhões	%
ESTADO DA BAHIA	293.240,50	100%	305.320,81	100%
Metropolitana de Salvador	122.300,71	41,71	119.999,10	39,30
Bacia do Rio Grande	17.338,88	5,91	24.545,62	8,04
Portal do Sertão	21.190,08	7,23	21.346,62	6,99
Litoral Sul	12.358,83	4,21	12.627,43	4,14
Sudoeste Baiano	10.539,10	3,59	10.750,20	3,52
Litoral Norte e Agreste Baiano	9.955,08	3,39	10.111,21	3,31
Sertão do São Francisco	8.682,20	2,96	8.782,30	2,88
Extremo Sul	8.456,12	2,88	8.670,08	2,84
Costa do Descobrimento	8.191,36	2,79	7.860,72	2,57
Recôncavo_Total	7.173,23	2,45	7.260,14	2,38
Sertão Produtivo	6.802,15	2,32	6.946,51	2,28
Sisal	5.676,00	1,94	6.130,85	2,01
Bacia do Rio Corrente_Total	3.844,89	1,31	5.431,28	1,78
Baixo Sul	5.467,41	1,86	5.276,36	1,73
Médio Rio de Contas_Total	4.774,16	1,63	5.241,38	1,72
Chapada Diamantina	4.739,90	1,62	5.059,80	1,66
Itaparica_Total	4.279,28	1,46	4.894,56	1,60
Semi-Árido Nordeste	3.972,95	1,35	4.835,61	1,58
Irecê_Total	4.308,49	1,47	4.524,98	1,48
Velho Chico	3.952,18	1,35	4.320,34	1,42
Piemonte Norte do Itapicuru	3.371,13	1,15	3.789,53	1,24
Vale de Jequiçá	3.480,52	1,19	3.668,45	1,20
Médio Sudoeste da Bahia	2.987,83	1,02	3.279,71	1,07
Piemonte do Paraguaçu	2.959,79	1,01	3.003,06	0,98
Piemonte da Diamantina	2.684,87	0,92	2.964,26	0,97
Bacia do Jacuípe	2.568,07	0,88	2.727,60	0,89
Bacia do Paramirim	1.185,31	0,40	1.273,11	0,42

Fonte: Instituto Brasileiro de Geografia e Estatística (2020).

Elaboração: SEI/DISTAT/COREF/Equipe PIB Municipal (2022).

Nota: (1) Dados sujeitos a retificação.

05 Ranking dos municípios da Região do Semiárido no PIB e PIB per capita da Bahia



PIB Municipal 2019 e 2020

Os 10 Maiores PIB entre Municípios do Semiárido, Bahia 2019 e 2020

PIB	PIB Total (em milhões)		Participação no Estado %	
	2019	2020 (1)	2019	2020 (1)
Estado	293.240,50	305.320,81	100	100
Total Semiárido	108.665,65	121.212,33	37,06	39,70
Município Semiárido	45.377,96	52.328,42	41,76	43,17
Feira de Santana	14.916,46	15.153,24	13,73	12,50
Vitória da Conquista	7.263,72	7.131,57	6,68	5,88
Barreiras	5.055,22	6.137,20	4,65	5,06
São Desidério	2.607,85	4.833,17	2,40	3,99
Juazeiro	4.383,83	4.389,63	4,03	3,62
Paulo Afonso	3.698,44	4.233,48	3,40	3,49
Formosa do Rio Preto	1.854,01	3.803,36	1,71	3,14
Jequié	2.723,05	2.569,12	2,51	2,12
Correntina	1.468,94	2.398,30	1,35	1,98
Jacobina	1.406,43	1.679,35	1,29	1,39

Fonte: Instituto Brasileiro de Geografia e Estatística (2020).

Elaboração: SEI/DISTAT/COREF/Equipe PIB Municipal (2022).

Nota: (1) Dados sujeitos a retificação.

Os 10 Maiores PIB Per Capita e População do Semiárido, Bahia 2019 e 2020

PIB	PIB Per Capita \$ 1,00		População		Ranking dos Municípios
	Estado	2019	2020 (1)	2019	
Formosa do Rio Preto	72.448	147.092	25.591	25.857	1º
São Desidério	77.288	141.048	33.742	34.266	2º
Jaborandi	69.136	113.379	8.385	8.277	3º
Correntina	45.709	74.502	32.137	32.191	4º
Mucugê	48.446	65.937	9.062	8.889	5º
Riachão das Neves	34.680	60.970	22.339	22.334	6º
Sobradinho	32.565	39.155	23.191	23.233	7º
Barreiras	32.522	39.097	155.439	156.975	8º
Paulo Afonso	31.401	35.721	117.782	118.516	9º
Ibicoara	19.935	26.108	19.571	19.786	10º

Fonte: Instituto Brasileiro de Geografia e Estatística (2020).

Elaboração: SEI/DISTAT/COREF/Equipe PIB Municipal (2022).

Nota: (1) Dados sujeitos a retificação.

06 Ranking dos municípios da Região Nordeste no PIB e PIB per capita

PIB Municipal 2019 e 2020

Os 10 maiores PIB entre os municípios da Região Nordeste

Ranking em 2020

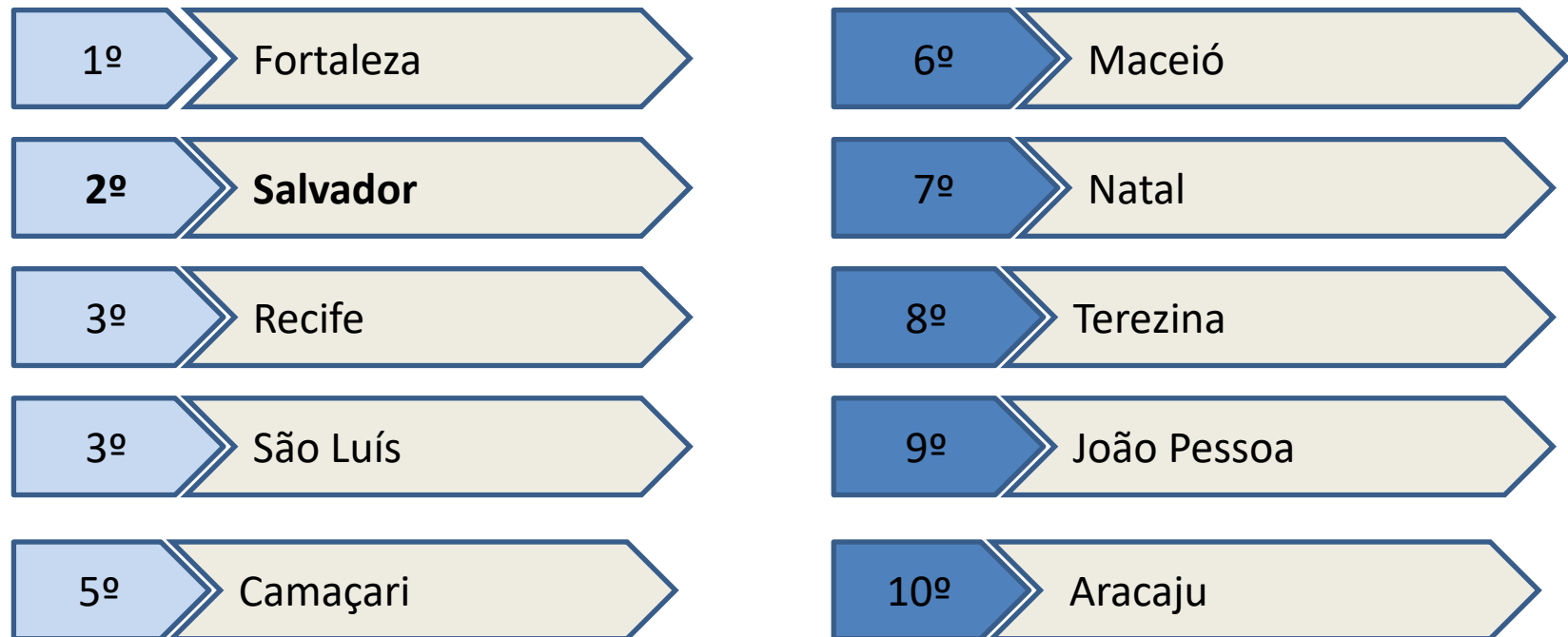

Fonte: Instituto Brasileiro de Geografia e Estatística (2020).
Elaboração: SEI/DISTAT/COREF/ Equipe PIB Municipal (2022).

PIB Municipal 2019 e 2020

Os 10 maiores PIB entre os municípios da Região Nordeste

PIB em bilhões - 2020

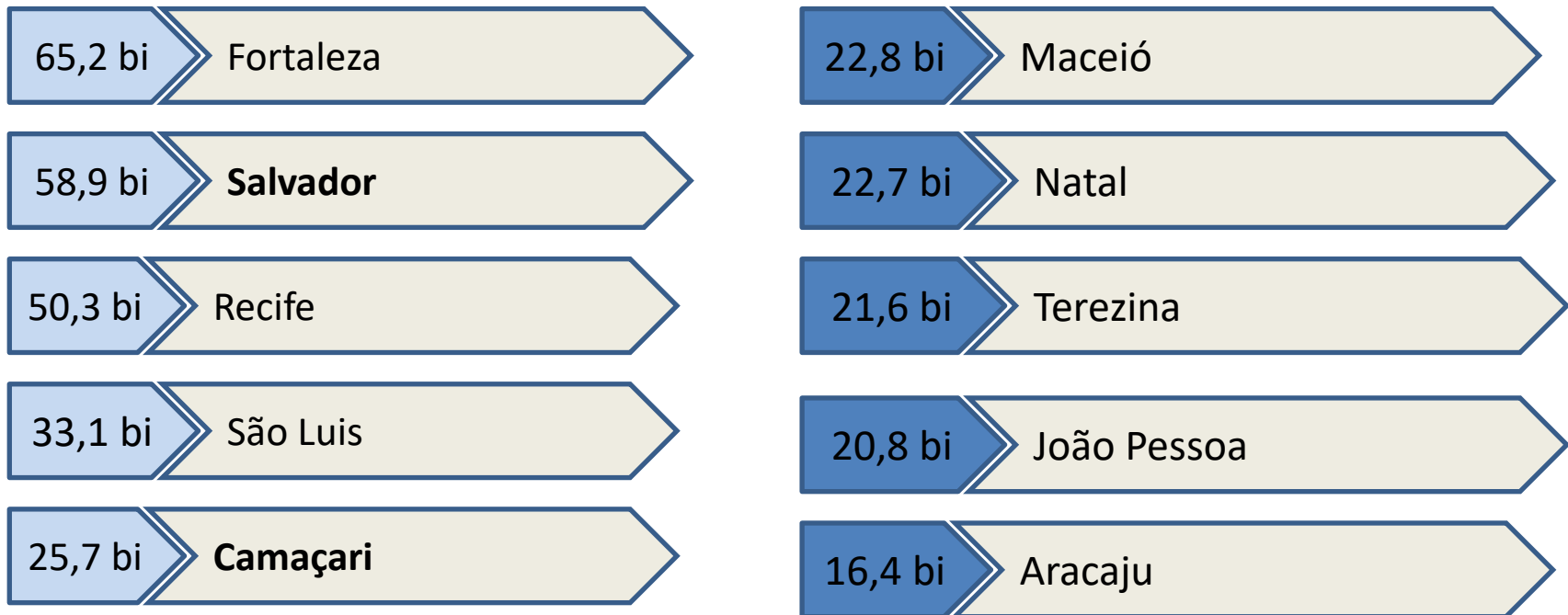

Fonte: Instituto Brasileiro de Geografia e Estatística (2020).
Elaboração: SEI/DISTAT/COREF/ Equipe PIB Municipal (2022).

PIB Municipal 2019 e 2020

Os 10 maiores PIB per capita entre os municípios da Região Nordeste

PIB em R\$ 1,00 no ano de 2020

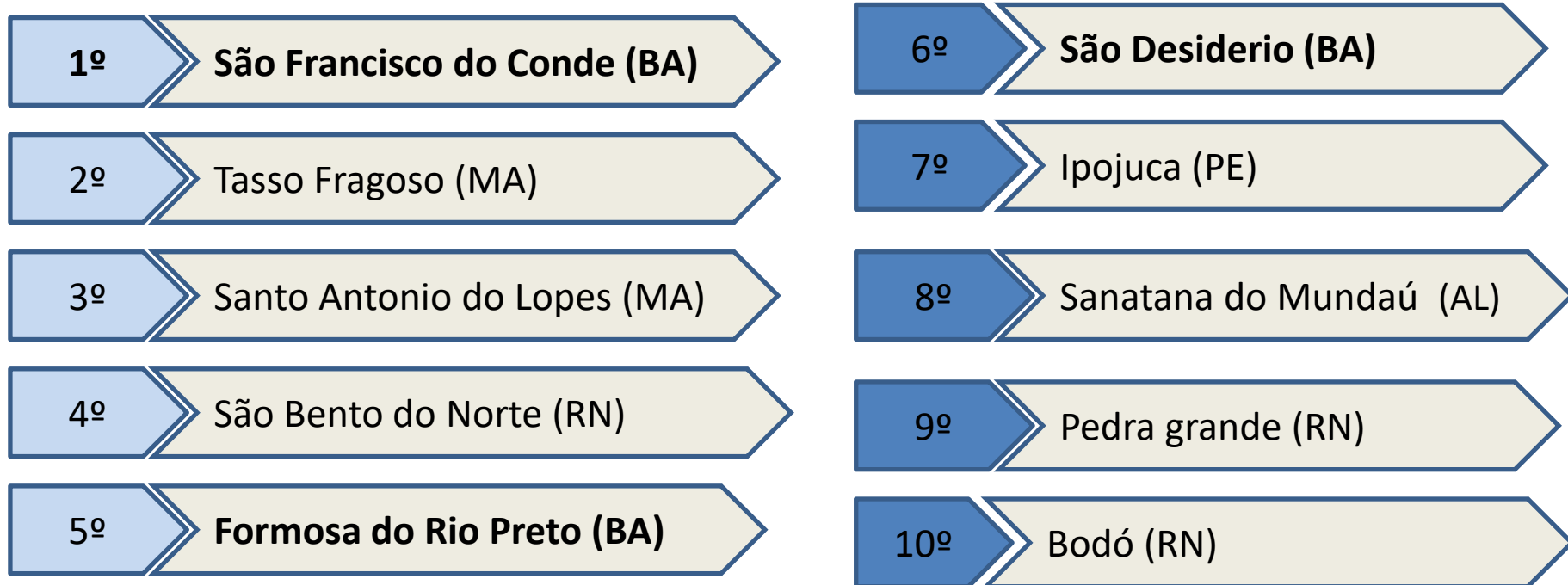

Fonte: Instituto Brasileiro de Geografia e Estatística (2020).
Elaboração: SEI/DISTAT/COREF/ Equipe PIB Municipal (2022).

07 Ranking dos municípios do Brasil no PIB e PIB per capita

PIB Municipal 2019 e 2020

Ranking do PIB municipal entre todos os municípios do Brasil

2020		2019
1º	São Paulo	1º
2º	Rio de Janeiro	2º
3º	Brasília	3º
4º	Belo Horizonte	4º
5º	Manaus	6º
6º	Curitiba	5º

2020		2019
7º	Osasco	8º
8º	Porto Alegre	7º
9º	Guarulhos	11º
10º	Campinas	10º
11º	Fortaleza	9º
12º	Salvador	12º

Fonte: Instituto Brasileiro de Geografia e Estatística (2020).
Elaboração: SEI/DISTAT/COREF/ Equipe PIB Municipal (2022).

PIB Municipal 2019 e 2020

Os 10 maiores PIB per capita entre os municípios do Brasil

2020		2019
1º	Canãa dos Carajás (PA)	7º
2º	Selvíria (MS)	3º
3º	Louveira (SP)	5º
4º	Paulínia (SP)	4º
5º	Gavião Peixoto (SP)	15º

2020		2019
6º	Extrema (MG)	9º
7º	Ilhabela (SP)	2º
8º	Presidente Kennedy (ES)	1º
9º	São Francisco do Conde (BA)	11º
10º	Davinópolis (GO)	20º

Fonte: Instituto Brasileiro de Geografia e Estatística (2020).
Elaboração: SEI/DISTAT/COREF/ Equipe PIB Municipal (2022).



CARTOGRAMAS 2020



PIB Municipal 2019 e 2020

PRODUTO INTERNO BRUTO (PIB) A PREÇOS CORRENTES POR MUNICÍPIOS BAHIA 2020

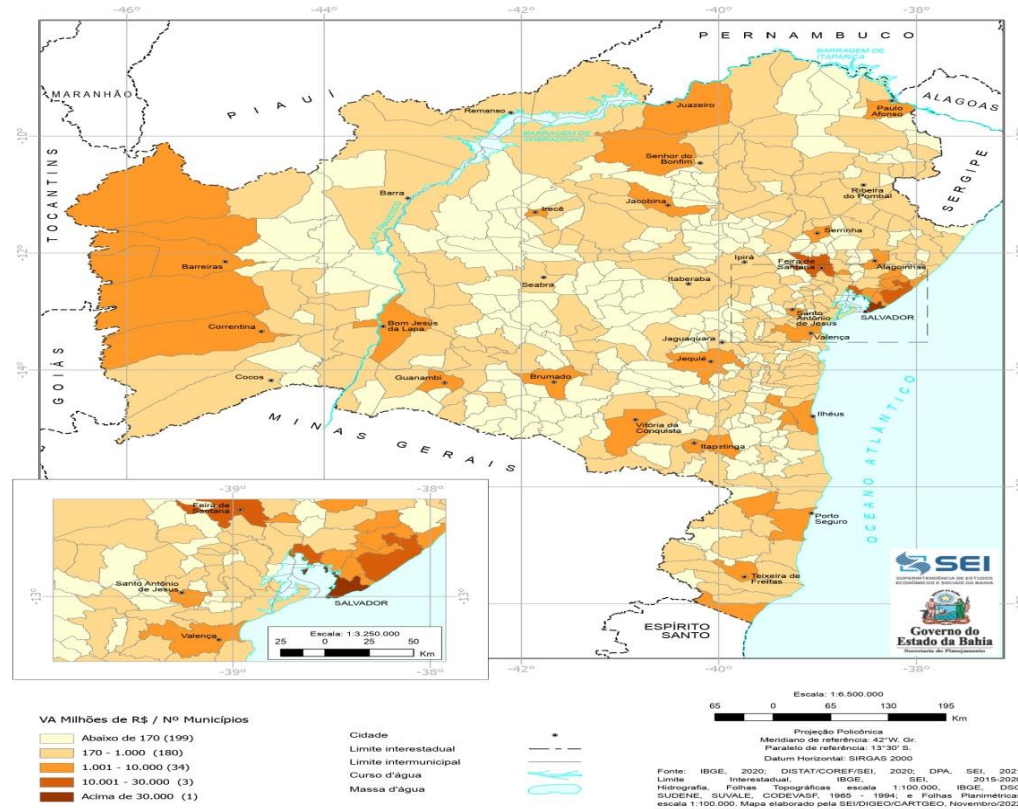

Fonte: Instituto Brasileiro de Geografia e Estatística (2020).
 Elaboração: SEI/DISTAT/COREF/ Equipe PIB Municipal (2022).

PIB Municipal 2019 e 2020

VALOR ADICIONADO DA AGROPECUÁRIA A PREÇOS CORRENTES POR MUNICÍPIOS BAHIA 2020

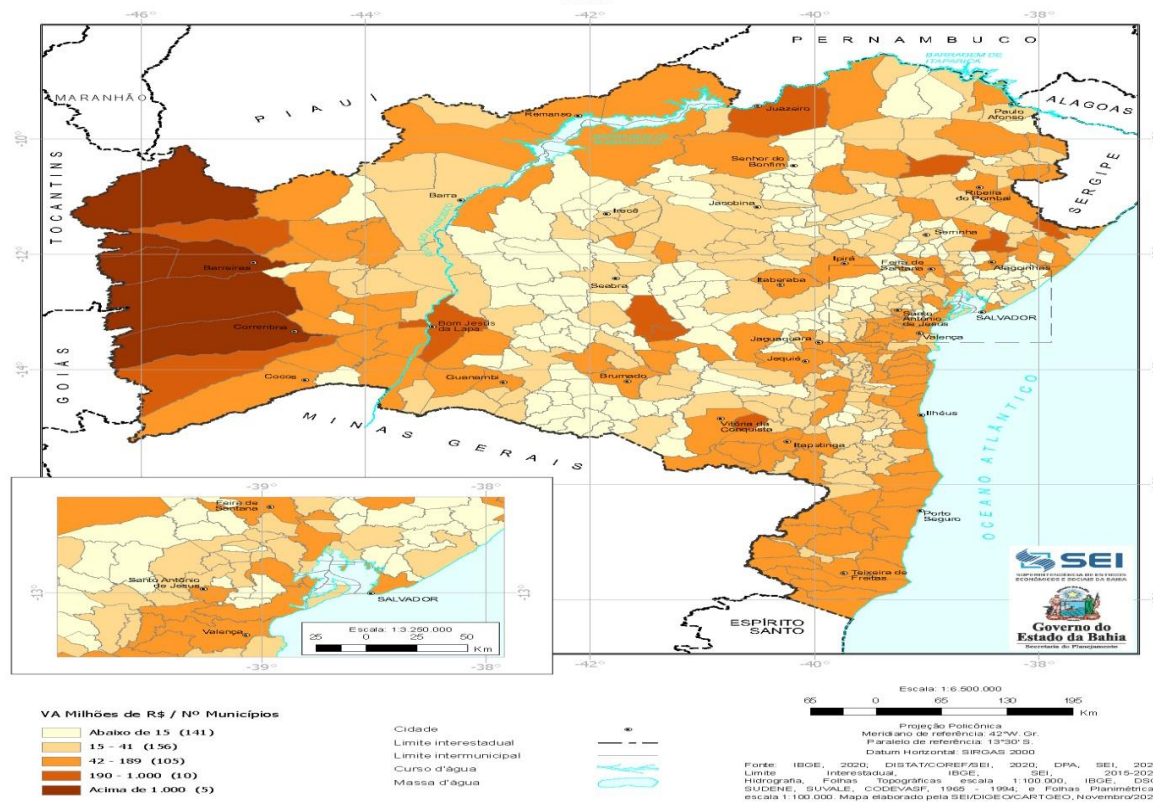

Fonte: Instituto Brasileiro de Geografia e Estatística (2020).
Elaboração: SEI/DISTAT/COREF/ Equipe PIB Municipal (2022).

PIB Municipal 2019 e 2020

VALOR ADICIONADO DA INDÚSTRIA A PREÇOS CORRENTES POR MUNICÍPIOS BAHIA 2020

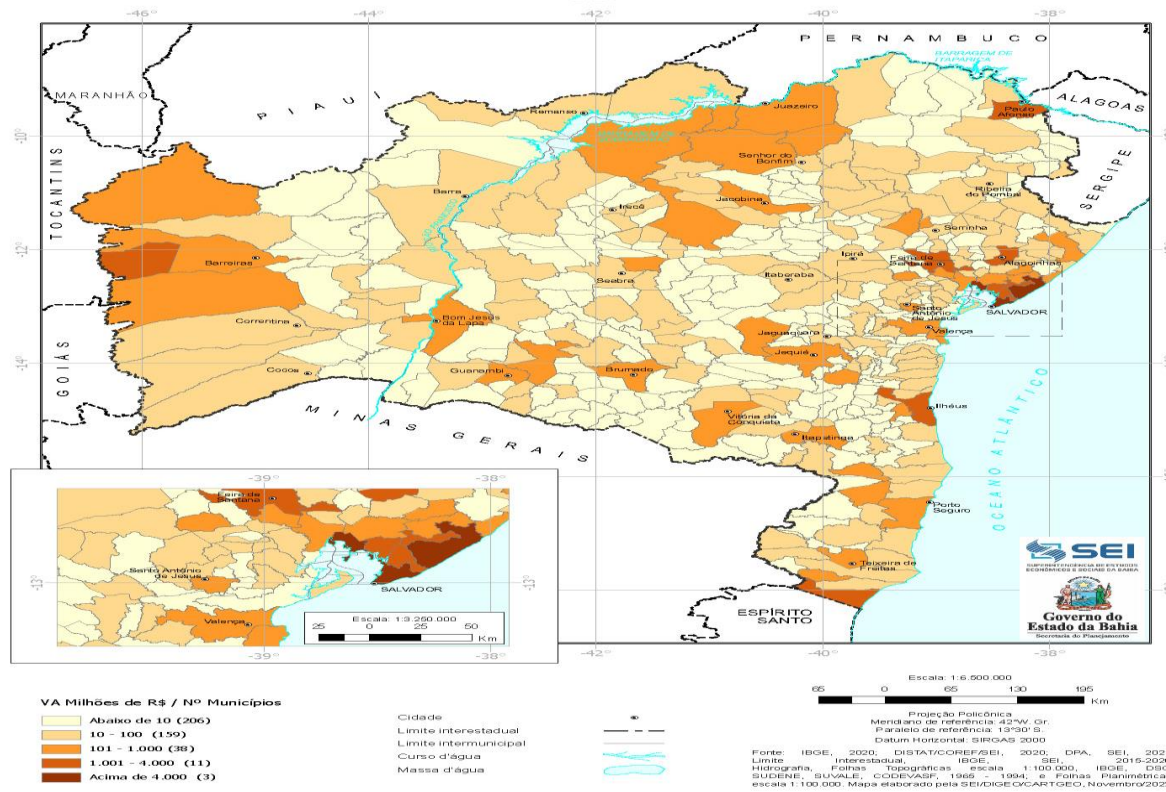

Fonte: Instituto Brasileiro de Geografia e Estatística (2020).
Elaboração: SEI/DISTAT/COREF/ Equipe PIB Municipal (2022).

PIB Municipal 2019 e 2020

VALOR ADICIONADO DOS SERVIÇOS A PREÇOS CORRENTES POR MUNICÍPIOS BAHIA 2020

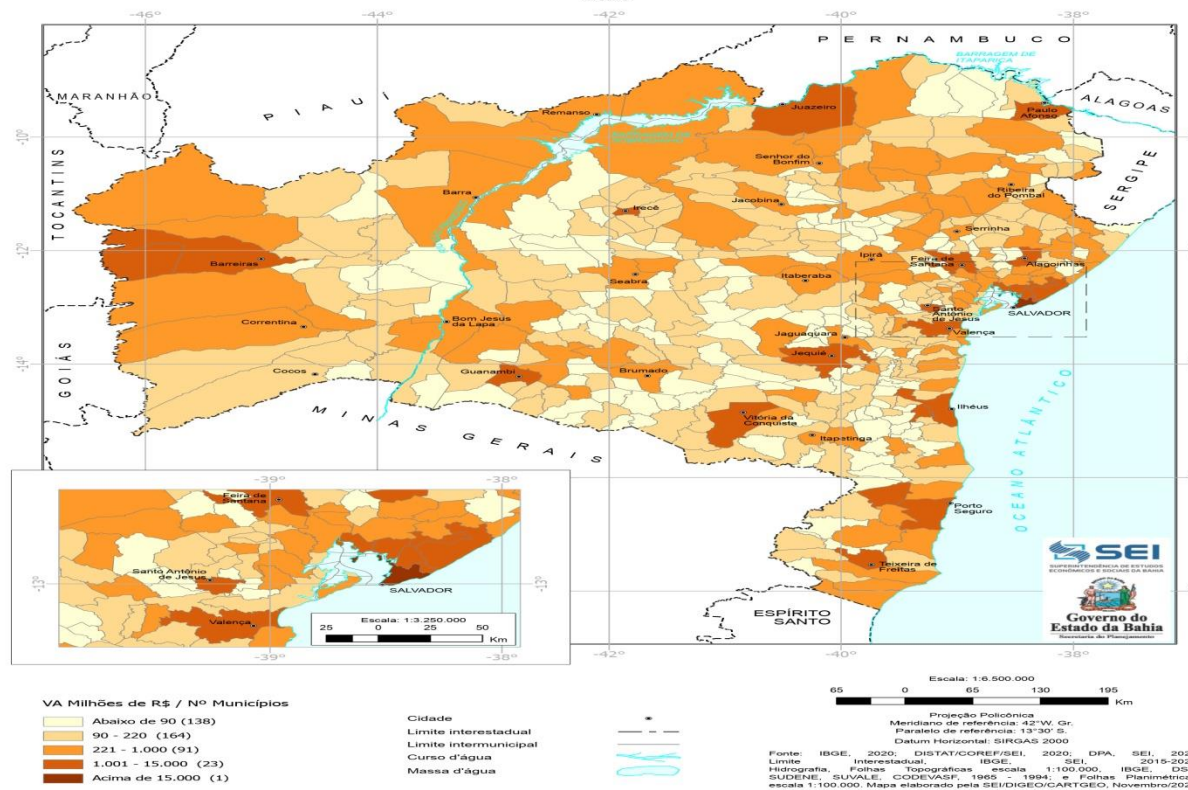

Fonte: Instituto Brasileiro de Geografia e Estatística (2020).
Elaboração: SEI/DISTAT/COREF/ Equipe PIB Municipal (2022).

PIB Municipal 2019 e 2020

PRODUTO INTERNO BRUTO - (PIB) PER CAPTA A PREÇOS CORRENTES POR MUNICÍPIOS BAHIA

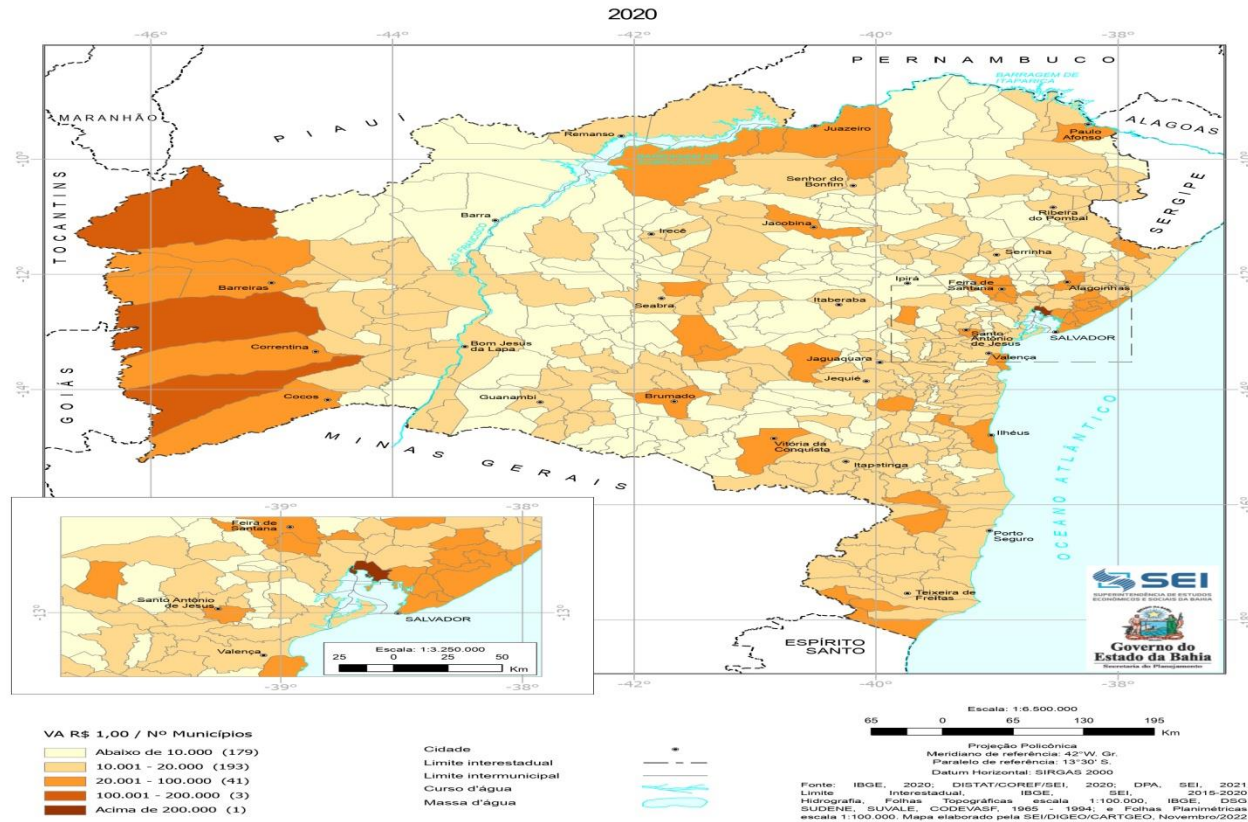

Fonte: Instituto Brasileiro de Geografia e Estatística (2020).
 Elaboração: SEI/DISTAT/COREF/ Equipe PIB Municipal (2022).

PIB Municipal 2019 e 2020

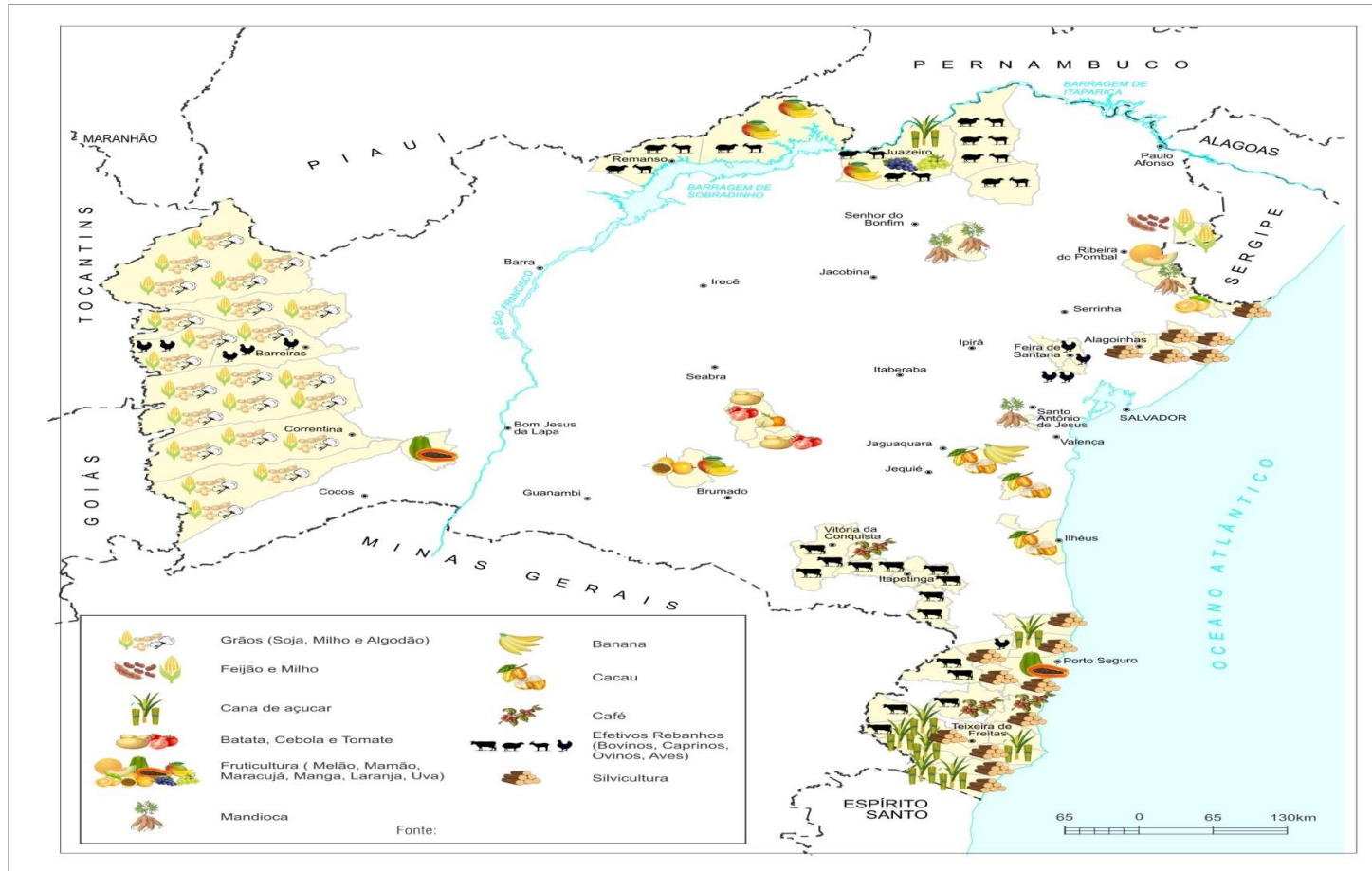

Fonte: Instituto Brasileiro de Geografia e Estatística (2020).
Elaboração: SEI/DISTAT/COREF/ Equipe PIB Municipal (2022).

PIB Municipal 2019 e 2020

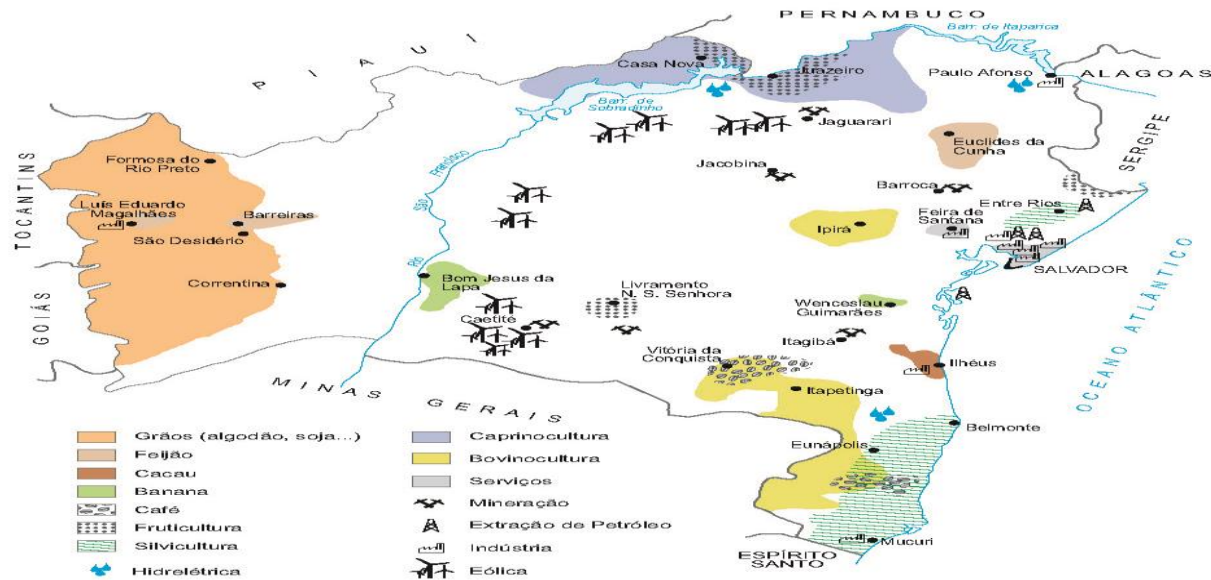

Fonte/Source: SEI, 2019.

Fonte: Instituto Brasileiro de Geografia e Estatística (2020).
Elaboração: SEI/DISTAT/COREF/ Equipe PIB Municipal (2022).



Diretoria de Indicadores e Estatística

Coordenação de Contas Regionais e Finanças Públicas - COREF

