



Acidentes de Trânsito

Acidentes de Transporte Terrestre (ATT)



Acidente com veículo ocorrido na via pública

44.871

vítimas fatais de ATT na Bahia de 1996 a 2019

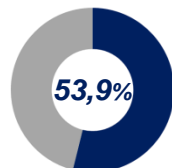
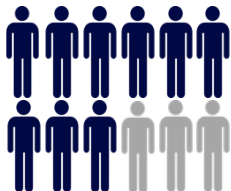

De 20 a 44 anos

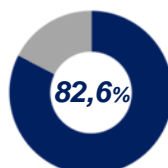

Homens

ATT por meses do ano



Dezembro 9,4%

Janeiro 8,9%

Junho 8,8%

Evolução da taxa de vitimização (por 100 mil habitantes) de ATT na Bahia de 1996 a 2019 e legislações de trânsito

Código Brasileiro de Trânsito
Lei nº 9.503

Excesso de velocidade
Lei. 11.334

Embriaguez ao volante
Lei. 11.275

Inibe o consumo de álcool
Lei 11.705

Nova lei seca
Lei. 12.760



Participação dos tipos de acidentes na vitimização por ATT na Bahia em 2010 e 2019

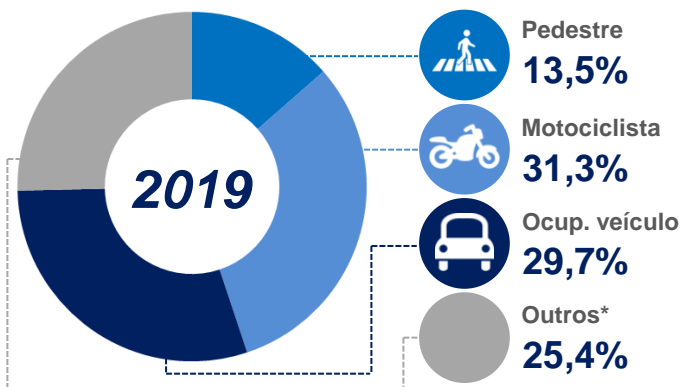
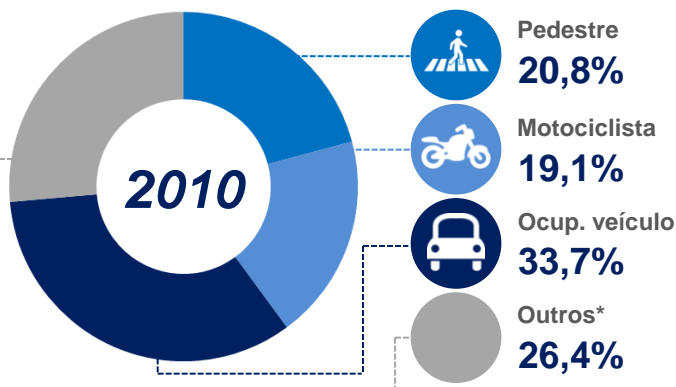

Internações no SUS por ATT na Bahia em 2020

10.615
Internações por ATT na Bahia

6,1%
Aumento no número de internações em relação a 2019

5,5 dias
Tempo médio de permanência

R\$ 1.279,66
Custo médio por internação

1,9
Taxa de mortalidade